This is a digital copy of a book that was preserved for generations on library shelves before it was carefully scanned by Google as part of a project to make the world's books discoverable online.

It has survived long enough for the copyright to expire and the book to enter the public domain. A public domain book is one that was never subject to copyright or whose legal copyright term has expired. Whether a book is in the public domain may vary country to country. Public domain books are our gateways to the past, representing a wealth of history, culture and knowledge that's often difficult to discover.

Marks, notations and other marginalia present in the original volume will appear in this file - a reminder of this book's long journey from the publisher to a library and finally to you.

Usage guidelines

Google is proud to partner with libraries to digitize public domain materials and make them widely accessible. Public domain books belong to the public and we are merely their custodians. Nevertheless, this work is expensive, so in order to keep providing this resource, we have taken steps to prevent abuse by commercial parties, including placing technical restrictions on automated querying.

We also ask that you:

+ *Make non-commercial use of the files* We designed Google Book Search for use by individuals, and we request that you use these files for personal, non-commercial purposes.

+ *Refrain from automated querying* Do not send automated queries of any sort to Google's system: If you are conducting research on machine translation, optical character recognition or other areas where access to a large amount of text is helpful, please contact us. We encourage the use of public domain materials for these purposes and may be able to help.

+ *Maintain attribution* The Google "watermark" you see on each file is essential for informing people about this project and helping them find additional materials through Google Book Search. Please do not remove it.

+ *Keep it legal* Whatever your use, remember that you are responsible for ensuring that what you are doing is legal. Do not assume that just because we believe a book is in the public domain for users in the United States, that the work is also in the public domain for users in other countries. Whether a book is still in copyright varies from country to country, and we can't offer guidance on whether any specific use of any specific book is allowed. Please do not assume that a book's appearance in Google Book Search means it can be used in any manner anywhere in the world. Copyright infringement liability can be quite severe.

About Google Book Search

Google's mission is to organize the world's information and to make it universally accessible and useful. Google Book Search helps readers discover the world's books while helping authors and publishers reach new audiences. You can search through the full text of this book on the web at `http://books.google.com/`

Über dieses Buch

Dies ist ein digitales Exemplar eines Buches, das seit Generationen in den Regalen der Bibliotheken aufbewahrt wurde, bevor es von Google im Rahmen eines Projekts, mit dem die Bücher dieser Welt online verfügbar gemacht werden sollen, sorgfältig gescannt wurde.

Das Buch hat das Urheberrecht überdauert und kann nun öffentlich zugänglich gemacht werden. Ein öffentlich zugängliches Buch ist ein Buch, das niemals Urheberrechten unterlag oder bei dem die Schutzfrist des Urheberrechts abgelaufen ist. Ob ein Buch öffentlich zugänglich ist, kann von Land zu Land unterschiedlich sein. Öffentlich zugängliche Bücher sind unser Tor zur Vergangenheit und stellen ein geschichtliches, kulturelles und wissenschaftliches Vermögen dar, das häufig nur schwierig zu entdecken ist.

Gebrauchsspuren, Anmerkungen und andere Randbemerkungen, die im Originalband enthalten sind, finden sich auch in dieser Datei – eine Erinnerung an die lange Reise, die das Buch vom Verleger zu einer Bibliothek und weiter zu Ihnen hinter sich gebracht hat.

Nutzungsrichtlinien

Google ist stolz, mit Bibliotheken in partnerschaftlicher Zusammenarbeit öffentlich zugängliches Material zu digitalisieren und einer breiten Masse zugänglich zu machen. Öffentlich zugängliche Bücher gehören der Öffentlichkeit, und wir sind nur ihre Hüter. Nichtsdestotrotz ist diese Arbeit kostspielig. Um diese Ressource weiterhin zur Verfügung stellen zu können, haben wir Schritte unternommen, um den Missbrauch durch kommerzielle Parteien zu verhindern. Dazu gehören technische Einschränkungen für automatisierte Abfragen.

Wir bitten Sie um Einhaltung folgender Richtlinien:

+ *Nutzung der Dateien zu nichtkommerziellen Zwecken* Wir haben Google Buchsuche für Endanwender konzipiert und möchten, dass Sie diese Dateien nur für persönliche, nichtkommerzielle Zwecke verwenden.

+ *Keine automatisierten Abfragen* Senden Sie keine automatisierten Abfragen irgendwelcher Art an das Google-System. Wenn Sie Recherchen über maschinelle Übersetzung, optische Zeichenerkennung oder andere Bereiche durchführen, in denen der Zugang zu Text in großen Mengen nützlich ist, wenden Sie sich bitte an uns. Wir fördern die Nutzung des öffentlich zugänglichen Materials für diese Zwecke und können Ihnen unter Umständen helfen.

+ *Beibehaltung von Google-Markenelementen* Das "Wasserzeichen" von Google, das Sie in jeder Datei finden, ist wichtig zur Information über dieses Projekt und hilft den Anwendern weiteres Material über Google Buchsuche zu finden. Bitte entfernen Sie das Wasserzeichen nicht.

+ *Bewegen Sie sich innerhalb der Legalität* Unabhängig von Ihrem Verwendungszweck müssen Sie sich Ihrer Verantwortung bewusst sein, sicherzustellen, dass Ihre Nutzung legal ist. Gehen Sie nicht davon aus, dass ein Buch, das nach unserem Dafürhalten für Nutzer in den USA öffentlich zugänglich ist, auch für Nutzer in anderen Ländern öffentlich zugänglich ist. Ob ein Buch noch dem Urheberrecht unterliegt, ist von Land zu Land verschieden. Wir können keine Beratung leisten, ob eine bestimmte Nutzung eines bestimmten Buches gesetzlich zulässig ist. Gehen Sie nicht davon aus, dass das Erscheinen eines Buchs in Google Buchsuche bedeutet, dass es in jeder Form und überall auf der Welt verwendet werden kann. Eine Urheberrechtsverletzung kann schwerwiegende Folgen haben.

Über Google Buchsuche

Das Ziel von Google besteht darin, die weltweiten Informationen zu organisieren und allgemein nutzbar und zugänglich zu machen. Google Buchsuche hilft Lesern dabei, die Bücher dieser Welt zu entdecken, und unterstützt Autoren und Verleger dabei, neue Zielgruppen zu erreichen. Den gesamten Buchtext können Sie im Internet unter `http://books.google.com` durchsuchen.

Verzeichniß

der

Bürger und Niedergelaſſenen

der Stadt Zürich

im Jahr 1879.

Von

Joh. Kaſpar Pfiſter,
Chef des ſtädtiſchen Kontrolbüreau

und

Joh. Bernhard Eßlinger,
Kanzliſt des Kontrolbüreau.

Zürich,
Druck und Verlag von Friedrich Schultheß.
1879.

CS
997
.Z92
A3
1879

Außer den sonst eingehenden vielen Bürgerrechtsgesuchen führte das Gemeindegesetz von 1875 seit seiner Annahme der Bürgerschaft alljährlich so bedeutenden Zuwachs zu, daß sowohl bei Behörden wie bei Privaten das Bedürfniß einer neuen Ausgabe des Etates der hiesigen Bürger und Niedergelassenen immer mehr gefühlt wurde.

Die Unterzeichneten haben diese gewiß mühevolle Umarbeitung nochmals übernommen und übergeben nun dieselbe der Oeffentlichkeit, verbunden mit dem Wunsche, es möge auch diese Ausgabe freundliche Aufnahme und schonende Beurtheilung finden.

Der vorliegende Etat enthält gleich den frühern:

A. Bürgeretat:

1. Verzeichniß der Bürger der Stadt Zürich bis September 1879 sammt Nachtrag.
2. Ehren- und Gedingbürger.
3. Die zwölf ältesten Bürger und Bürgerinnen.
4. Die in fünfzigjähriger Ehe und darüber sich befindlichen Bürger.
5. Inhaber der goldenen Verdienstmedaille der Stadt.
6. Summarische Angaben über die Zahl der Bürger.
7. Uebersicht der Einbürgerungen seit dem Jahre 1805.
8. Zusätze und Berichtigungen, die während des Druckes des Etates (seit Mai) nicht mehr in den Text aufgenommen werden konnten.

B. Niedergelassenenetat:

1. Verzeichniß der Niedergelassenen bis September 1879 sammt Anhang.
2. Summarische Angaben über die Zahl der Niedergelassenen.
3. Zusätze und Berichtigungen, die während des Druckes nöthig wurden.

Das Verzeichniß derjenigen Handels- und Berufsgeschäfte in hiesiger Stadt, zu deren Anführung weder im Bürger- noch im Niedergelassenenetat Gelegenheit geboten ist, fällt in dieser Ausgabe weg, weil das Adreßbuch der Stadt Zürich diese Angaben enthält.

Zürich, im Oktober 1879.

Die Bearbeiter.

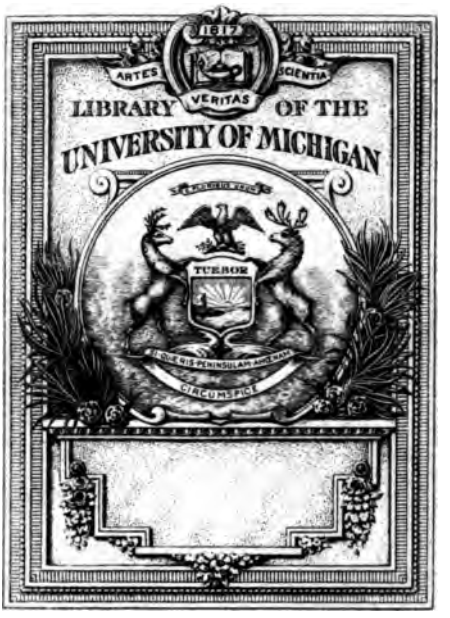

BEQUEST OF
ABBY L. SARGENT

Verzeichniß

der

Bürger der Stadt Zürich

im Jahr 1879.

Von

J. Kaspar Pfister,
Chef des städtischen Kontrolbüreau.

Zürich,
Druck und Verlag von Friedrich Schultheß.

962712_332

Abegg A. Von Meilen, ward Bürger 1579.

No. Geb.

1 * 1824 Jak. Friedrich, Med. Dr., Zahnarzt, S. v. 8, (W. 870 v. Maria Ester Franziske Henriette Wilhelmine von Orelli, Kaufm. Bernhard Friedrichs s. T., BrT. v. 1) — Neumarkt 6.
2e Fr. — Magdalena Baumann v. Oberhallau, Schaffh., (T. v. Ndgl. 29), g. 840, c. 875.

2 27 Hs. Heinrich, Kaufmann, alt Pfrr. u. Kammerer Johannes in Hinweil s. S., BrS. v. 8 s., Br. v. 10, Fr. Heidegger 1, u. geschied. Fr. Hauser v. Wädensweil, in Kaiserstuhl, gew. Schwag. v. Nägeli D 1 — In Brooklin bei New-York.
Fr. — Sara Harmon Pray v. Boston, g. 827, c. 853.
4 K. — Fr. Dolliver in Boston — Joh. Heinrich 5 — Ida, g. 859 — Robert, g. 865.

3 54 Joh. Heinrich, Mechaniker, alt Gerber J. Georgs s. S., StBr. v. 6 u. 7 — In der Fremde.

4 55 Hans Konrad Salomon, Commis, Lieut. der Infanterie, S. v. 9 — In Marseille.

5 57 Joh. Heinrich, Kaufmann, S. v. 2 — In Lyon.

6 60 Joh. Friedrich, Handels-L., StBr. v. 3 ꝛc. — Rüdenpl. 9.

7 65 Georg, StBr. v. 3 ꝛc. — Im Waisenhaus.

---

8 801 Barb. Margaretha Tobler, (Pfrr. Hs. Jakobs in Thalweil s. T., Tante v. A 11 ꝛc. u. 18 ꝛc.,) Med. Pract. Antons s. W. 861, Tante v. 2 ꝛc. — Im Röthel, Wipkingen.
2 K. — Jak. Friedrich 1 — Fr. Staub B 1 — Enkel — Paur A 3.

9 26 Anna Maria Blumenstetter v. Hechingen, (Schw. v. 1,) Weinhändler Joh. Friedrichs s. W. 878, Schwäg. v. Fr. Bach s. 4 — In Bendlikon.
2 K. — Fr. Architekt Waldmann v. Wiesenbach, Würtbg., in Hottingen — Hs. Konrad Salomon 4.

---

10 819 Marg. Emilie, Schw. v. 2 ꝛc. — In der Pflegeanstalt Rheinau.

Abegg B. Von Küßnacht, 1823.

1 826 Joh. Wilhelm, Weinhändler Johannes s. S., Br. v. 2, 3, u. Fr. Kaufm. Landolt v. u. in Enge — In St.Gallen.
Fr. — Karolina Luise Schwank v. Altnau u. Landschlacht, Thurg., g. 831, c. 859.

2 36 Emil, Kaufmann, Br. v. 1 ꝛc., SchwS. v. Fr. Michel A 12 ꝛc. — In Brugg.
Fr. — Florentine Gabriele Schneider v. München, g. 842, c. 867.

---

3 838 Pauline, Schw. v. 1 ꝛc., SchwT. v. Fr. Michel A 12 ꝛc. — In Enge.

Abegg C. Verschiedener Herkunft.

No. Geb.

1 * 836 Karl, Kaufmann (unter der Ragion: „Rübel u. Abegg"), Mitglied des Großen Stadtraths, urspr. v. Küßnacht, eingeb. 877 — Bahnhofstr. 27.
Fr. — Emma Auguste Arter v. Hottingen, g. 839, c. 859.
3 K. — Karl 3 — August 4 — Emma Lina, g. 869.

2 * 46 Ludwig, Kaufmann, urspr. v. Wipkingen, eingeb. 875, Br. v. Ndgl. 3 2c. — Augustinerg. 4.
Fr. — Katharina Jenny, Schneiderin, v. Basel, (Schw. v. Fr. Hardmeyer Ndgl. 4,) g. 847, c. 872.
2 K. — Ludwig Albert, g. 873 — Elise, g. 875.

3 60 Karl, Apprenti in einer Seidenspinnerei, S. v. 1 — In Italien.

4 61 August, Gymnasiast, S. v. 1 — In Genf.

Ackermann. Von Ryniken, Aargau, 1875.

1 827 Albrecht, gew. Postbüreaudiener, Br. v. Ndgl. 1 — Thalg. 17.
Fr. — Magdalena Hüni v. Toffen, Bern, g. 824, c. 857.
1 S. — Jakob Albert 2.

2 58 Jakob Albert, Commis, S. v. 1 — Thalg. 17.

Aebli. Von Bilten, Glarus, 1860.
(Dort auch noch Bürger.)

1 804 Joh. Peter, Pfarrer in Wiesendangen, (W. 875 v. Elisabetha Zuppinger v. Männedorf).
3 S. — Eugen 2 — Wilhelm 3 — Hipolyt 4.

2 37 Eugen, Commis, S. v. 1 — In Wiesendangen.

3 42 Wilhelm, J. U. Dr., Advokat, S. v. 1 — Glockeng. 8.
Fr. — Maria Anna Ruch v. Gottmadingen, Baden, g. 847, c. 872.

4 44 Hipolyt, Maschinen-Ingenieur, S. v. 1 — In Oberstraß, neue Landstr.
Fr. — Emilie Amalie Roch v. Chemnitz, Sachsen, g. 850, c. 877.

Aeppli. Verschiedener Herkunft.

1 819 Jakob, Schuster, urspr. v. Fällanden, eingeb. 875, (W. 843 v. Barbara Zangger v. Wetzikon, 852 v. Susanna Bertschinger v. Fischenthal u. 878 v. Anna Schmid v. Außersihl, verw. Thommann v. Zollikon, Mutt. v. B 2) — Niederdorfstr. 40.
1 S. 1r E. — Jakob, g. 841, Gießer in der Fremde (nicht Bürger) — 1 S. 3r E. — Theodor 3.

2 24 Jakob, Speisewirth, urspr. v. Schwamendingen, eingeb. 875 — Seilergraben 57.
Fr. — Maria Anna Ruh v. Gottmadingen, Baden, (Schwäg. v. Fr. Günthard C 1), g. 826, c. 861.
2 S. — Joh. Rudolf 4 — Jakob, g. 864.

3 53 Theodor, Lehrer in Veltheim, S. v. 1.
Fr. — Wilhelmine Eberli v. Hegi, g. 857, c. 877.
1 S. — Theodor Adolf, g. 878.

4 62 Joh. Rudolf, Uhrmacher, S. v. 2 — In St.Gallen.

No. Geb.

Albrecht A. Von Uehlingen, Baden, 1870.

1 818 Augustin, Fuhrhalter — In Außersihl, Dammstr.
Fr. — Klara Ketterer v. Steinach, Baden, g. 822, c. 850.
2 K. — Johann Augustin 2 — Fr. Seidenfuß 1.

2 50 Johann Augustin, Commis, S. v. 1 — In Außersihl.

Albrecht B. Von Stadel, 1876.

1 837 Jakob, Seidenfabrikant, (W. 870 v. Barbara Staub v. Thalweil) — In Riesbach, Festg.
2e Fr. — Rosa Bär v. Affoltern a. A., g. 848, c. 871.
2 T. 1r E. — Luise, g. 861 — Anna, g. 864 — 1 T. 2r E. — Albertine, g. 874.

Alder A. Von Küßnacht, 1861.

1 * 814 Jakob, alt Feilenhauer, (W. 859 v. Katharina Maron v. Berlingen, Thurg., Schw. v. 1) — Gassen 11.
2e Fr. — Dorothea Zimmermann, (Schw. v. Fr. Keller E 5 ꝛc.,) g. 819, c. 860.
5 K. 1r E. — Fr. Hausammann v. Männedorf, in Riesbach — Fr. Keller E 1 — Jakob 2 — Fr. Tewes 2 — Barb. Elisabetha, g. 855.

2 44 Jakob, Feilenhauer und Fabrikant von Metzgergeräthschaften (unter der Ragion: „J. Alder, Sohn"), S. v. 1 — In Außersihl, Limmatstr.
Fr. — Susanna Barbara Zinggeler v. Elgg, g. 848, c. 870.
3 T. — Susanna Bertha, g. 871 — Albertine Ida, g. 875 — Anna, g. 877.

Alder B. Von Küßnacht.

1 806 Anna Barbara Rebmann, alt Weinschenk Johannes s. W. 847, eingeb. 876, Tante v. Schenkel Ndgl. 11 — Sihlamtsstr. 3.
1 SFr. — Ndgl. 2.

---

2 822 Dorothea, eingeb. 875, Schwäg. v. Specker Ndgl. 1 — Im Pfrundhaus St.Leonhard.

Alpiger. Von Gams, St.Gallen, 1870.

1 862 Friedrich Eugen, Architekt-L., S. v. 2 — Beateng. 4.

---

2 829 Maria Fisch v. Aarau, Kaufm. Joh. Ulrich s. W. 870 — Beateng. 4.
5 K. — Maria Elise, g. 858, in England — Anna Lucy, g. 859 — Alice Adele, g. 861 — Friedrich Eugen 1 — Max Heinrich, g. 863.

Altermatt. Von Mümliswyl, Solothurn, 1876.

No. Geb.

1 851 Martin David, Commis, S. v. 2 — In Queensland, Australien.

---

2 822 Anna Dorothea Fries, Pensionshalterin, (Schw. v. A 1 ꝛc.,) Lehrer an der Kantonsschule Jos. Martins s. W. 856 — In Fluntern, Schmelzberg.
2 StK. v. Katharina Eßlinger B, Gerber Kaspars s. T., Schwäg. v. Vögeli A 3) — Fr. Apotheker Haken in Tamboo, Rußland — Fr. Brunner A 13 — 3 eig. K. — Anna Dorothea, g. 850, Modiste — Martin David 1 — Fr. Behringer v. Fürth, Bayern, in St.Gallen.

Altorfer. Von Niederglatt, 1876.

1 826 Christoph, Schuhmacher — Hirschceng. 3.
Fr. — Adelheid Meister v. Ewattingen, Baden, g. 805, c. 853.

Ammann A. Von Dynhart, 1573.

1 809 Emanuel, alt Kunstmaler, Kaufm. Kaspars s. S. — Im Pfrundhaus St.Leonhard.
Fr. — Maria Agatha Boppart v. Straubenzell, St.Gallen, g. 810, c. 860 — Im Pfrundhaus St.Leonhard.

2 10 Joh. Ludwig, alt Stadtschulverwalter, Hochwächter Johannes s. S., (W. 871 v. A. Elisabetha Heu v. Oberglatt u. 876 v. Susanna Waser v. Wipkingen, verw. Posamenter Altorfer v. Außersihl, Schw. v. Ndgl. 3) — St.Leonhardg. 16.
1 T. 1r E. — A. Emilie, g. 836, in Regensberg — gew. TM. — Kunz C 2.

3 33 Kasp. Melchior, Geschäftsreisender, alt Flachmaler Joh. Melchiors s. S., Br. v. 4 u. 5 — In Burgdorf.
Fr. — Emma Sibenmann v. Aarau, g. 838, c. 859.
1 T. — Emma Barbara, g. 871.

4 36 Karl Salomon, Commis, Br. v. 3 ꝛc. — In Paris.
Fr. — Anna Kleiner v. Mettmenstetten, g. 833, c. 860.

---

5 831 A. Barbara, Erzieherin, Schw. v. 3 ꝛc. — In Enge, Glärnischstr.

Ammann B. Von Thalweil, schon vor 1483; 1640 erneuert.

1 806 Kaspar Heinrich Balthasar, gew. Kaufmann, k. bayer. Hofbank-Generalsekretär Joh. Heinrichs s. S. — In Triest, wo er verehelicht sein soll.

2 18 Gottfried Ferdinand, Gutsbesitzer, Kaufm. Joh. Christophs s. S., Br. v. Fr. Jacquet v. Augsburg, (W. 863 v. Nanny Luise Theodore Lecoq v. Kempten, Hessen) — Zu Seeburg bei Kreuzlingen.
2e Fr. — Lilly Schönemann v. Braunschweig, (verw. Volkart v. Niederhasli,) g. 832, c. 867.
3 K. 1r E. — Julius Ferdinand, g. 850, Kaufmann in Kuppachee, britt. Indien, der 878 auf hies. Stadt- und Staatsbürgerrecht

Ammann B.

verzichtete — Fr. Kaufm. Volkart v. u. in Winterthur — Heinrich Christoph Ferdinand 6.

3 826 Joh. Ferdinand, Commis, Todtengräber Hs. Kaspars s. S., Br. v. Fr. Sprüngli B 2 u. Fr. Vogel A 48, O. v. 10, (W. 860 v. Françoise Montenoise v. Rillon, Frankr.) — Soll 877 in Paris gestorben sein.
2e Fr. — Aline Eugenie Clotilde Dauge v. Paris, g. 838, c. 861 — In Moskau.
3 K. 2r E. — Rudolf Friedrich 7 — Lucian, g. 866, im Waisenhaus — Emma, g. 868, im Waisenhaus.

4 46 Gottlieb, Wirth, Joh. Konrads s. u. v. Fr. Spinner B 1 S., Br. v. 5 u. 9 — In Stuttgart.
Fr. — Pauline Rosine Wieland v. Murrhardt, Würtbg., g. 848, c. 872.
1 S. — Rudolf, g. 874.

5 48 Joh. Gottfried, Schreiner, Br. v. 4 ꝛc. — In St.Gallen.
Fr. — Anna Elisabetha Haller v. Albisrieden, g. 840, c. 876.

6 55 Heinrich Ferdinand, Kaufmann, S. v. 2 — In Paris.

7 62 Rudolf Friedrich, Mechaniker-L., S. v. 3 — In St.Gallen.

---

8 802 Anna Katharina Grob, (Schw. v. A 21 ꝛc.,) Kaspars s. W. 863 — In Paris.
1 T. — Fr. Fabrikant Meyer v. Seefelden, Baden.

---

9 847 Emilie Dorothea, Ladengehülfin, Schw. v. 4 ꝛc. — Marktg. 5.

10 53 Maria Emilie, Modiste, Messerschmid Ernst Sigmunds s. T., BrT. v. 3 ꝛc. — In Paris.

Ammann C. Verschiedener Herkunft.

1 826 Friedrich, 1r Adjunkt des Betriebs-Chefs d. N.O.B., urspr. v. Ermatingen, Thurg., eingeb. 878, (W. 854 v. Anastasia Sager v. Steinenbronn, Würtbg. u. 868 v. Bertha Rordorf, Schw. v. 4 ꝛc.) — Freienstr. 9.
3e Fr. — Rosine Bär v. Ottenbach, g. 843, c. 879.
1 T. 1r E. — Friederike, g. 848, in St.Gallen — 7 S. 2r E. — Friedrich 4 — Rudolf 6 — Otto 7 — Karl 8 — Gustav, g. 865 — August, g. 867 — Joh. Paul, g. 868.

2 26 Jakob, Camioneur d. N.O.B., urspr. v. Dynhard, eingeb. 878 — Baderg. 9.
Fr. — Katharina Häßle, Waschерin, v. Hegi, g. 824, c. 864.
1 S. — Jakob Heinrich, g. 865.

3 29 Ferdinand, Schuhmacher, urspr. v. Waldkirch, St.Gallen, eingeb. 875, (geschied. 878 v. Fr. Keller H 15) — Frankeng. 12.
2e Fr. — Barbara Bucheli v. Schwarzenberg, Luzern, g. 836, c. 879.
7 K. 1r E. — Maria Wilhelmine, g. 851 (nicht Bürgerin), in Mühlberg, Thurg. — Anna Maria Berena, g. 854, Näherin (nicht Bürgerin), Brunng. 6 — Barbara Berena, g. 855, Fädlerin,

in Bruggen, St.Gallen — Sophie, g. 857, Fädlerin, in Bruggen, St.Gallen — Jakob Heinrich 5 — Albertine, g. 861, Schneiderin-L., Trittlig. 32 — Ferdinand Rudolf 9.

4 858 Friedrich, Mechaniker, S. v. 1 — In Süd-Afrika.
5 58 Jakob Heinrich, Schneider, S. v. 3 — In der Fremde.
6 59 Rudolf, Commis d. N.O.B., S. v. 1 — Freienstr. 9.
7 60 Otto, Polytechniker, S. v. 1 — Freienstr. 9.
8 62 Karl, Apprenti in einem Handlungshause, S. v. 1 — Freienstr. 9.
9 62 Ferdinand Rudolf, S. v. 3 — Brunng. 6.

Anderau. Von Gaiserwald, St.Gallen, 1876.

1 861 Eduard Anton, Klaviermacher-L., S. v. 2 — Baderg. 3.

---

2 831 Anna Brandenberger, Kosthalterin, v. Dynhard, Schneider Jos. Antons s. W. 867 — Baderg. 3.
2 K. — Eduard Anton 1 — Anna Luise, g. 862.

Anderwert. Von Emmishofen, Thurgau, 1876.

1 843 Maximilian Theodor, Chef am Kaufhaus — In Enge.

Angst. Von Regensberg.

1 830 Gerold Ludwig, Kaufmann (Prokurist der Ragion: „Hs. Kaspar Koch), Br. v. Fr. Urner 1, StBr. v. Vögeli A 3 ꝛc., eingeb. 867 — Seidenhöfe 16.
Fr. — Dorothea Friederike Schiegg v. Steckborn, Thurg., (SchwT. v. Heß 30 f.,) g. 840, c. 859.
3 T. — Maria, g. 861 — Anna Lina, g. 864 — Maria Anna Elisabetha, g. 873.
2 40 Ferdinand Emil, Kaufmann (mit Koch A 15 unter der Ragion: „Angst, Koch u. Comp."), Med. Pract. Hs. Kaspars s. S., eingeb. 860, BrS. v. Fr. Nägeli B 20, SchwS. v. Koch A 1 ꝛc., Br. v. Fr. Koch A 9 — In Marseille.
Fr. — Josephine Henriette Dorrepal v. Samarang auf Java, g. 850, c. 873.
2 K. — Georg Leonhard, g. 874 — Leonore Margaretha, g. 876.
3 45 Konr. Wilhelm, Mechaniker, S. v. 6 — Oetenbachg. 5.
4 52 Karl Theodor, Architekt, Artillerie-Lieut., S. v. 6 — In Paris.
5 60 Gustav Eduard, Bautechniker, S. v. 6 — Oetenbachg. 5.

---

6 * 822 Marg. Regula Schultheß, (alt Wardin Augusts s. T., SchwT. Fr. Hafner A 17 ꝛc., Tante v. A 39 ꝛc.), Kaufm. Wilhelm Rudolf Traugotts s. W. 877, eingeb. 860, StSFr. v. Ndgl. 2 — Oetenbachg. 5.
6 K. — Konrad Wilhelm 3 — Cäcilie Regula, g. 848, Musiklehrerin — Karl Theodor 4 — Anna u. Elisabetha, g. 853, Zwillinge, letztere Musiklehrerin — Gustav Eduard 5.

Appenzeller A. Von Höngg, 1867.
(Dort auch noch Bürger.)

No. Geb.

1 ** 820 Kaspar, Kaufmann (mit Wegmann D 2 unter der Ragion: „Kasp. Appenzeller"), u. Seidenzwirnereibesitzer (unter der Ragion: „Appenzeller, Landolt u. Comp."), Br. v. 2, Schwag. v. 6 — (Tiefenhöfe 6, Gerechtigkeitsg. 20,) Holzg. 3.
Fr. — Anna Barbara Landolt v. Enge, (Schw. v. Ndgl. 1,) g. 824, c. 846.
4 T. — Fr. Walder Ndgl. 2 — Elise, g. 851 — Emma, g. 852 — Charlotte, g. 856.

2 * 25 Jakob, Gastwirth zur Rose, Br. v. 1 ꝛc. — Roseng. 5.
Fr. — Susanna Regula Großmann v. Höngg, g. 830, c. 851.
3 K. — Fr. Thierarzt Bär v. u. in Winterthur — Joh. Heinrich 5 — Barbara Pauline, g. 865.

3 54 Kaspar Heinrich, Kunsthändler (mit 6 ꝛc. unter der Ragion: „Heinr. Appenzeller am Rathhausplatz"), S. v. 6 — Krebsg. 1.
Fr. — Emilie Margaretha Reiff, (T. v. B 1,) g. 856, c. 877.

4 59 Eduard, Commis, S. v. 6 — In Lyon.

5 61 Joh. Heinrich, Gastwirth, S. v. 2 — Roseng. 5.

---

6 * 824 Anna Barbara Ammann, Kunsthändlerin (mit 3 u. 4 ꝛc. unter der Ragion: „Heinr. Appenzeller am Rathhausplatz"), v. Rüschlikon, (Schw. v. Fr. Kunz C 9,) Kunsthändler Heinrichs s. W. 873, Schwäg. v. 1 ꝛc. — Krebsg. 1.
1 StT. (v. Susanna Keller v. Wülflingen) — Fr. Claus Ndgl. 1 — 4 eig. K. — Kaspar Heinrich 3 — Fr. Kaufm. Widmer v. Hottingen, in Bern — Eduard 4 — Traugott, g. 866.

Appenzeller B. Von Höngg.

1 835 Heinrich, Schneider, eingeb. 875 — In Außersihl.
Fr. — Elisabetha Brandenberger v. Russikon, g. 835, c. 861.
5 K. — Jakob Heinrich, g. 863 — Joh. Jakob, g. 865 — Anna Katharina, g. 867 — Karl Friedrich, g. 869 — August, g. 871.

2 36 Ferdinand, Bezirksgerichtsweibel, eingeb. 875, (W. 877 v. Anna Hasler v. Männedorf, verw. Fenner, Mutt. v. C 2) — Geigerg. 5.

3 * 41 Jakob, Speisewirth, eingeb. 875 — Marktg. 10.
Fr. — Maria Elisabetha Boller v. Hinteregg, (T. v. Ndgl. 3,) g. 843, c. 866.
3 K. — Karl Rudolf Jakob, g. 867 — Maria Elisabetha, g. 868 — Jenni Rosa, g. 878.

---

4 802 Anna Barbara, Garnhändlerin, (Tante v. Fries B 2, gew. Schwäg. v. Fr. Baumann Ndgl. 12,) eingeb. 875 — Leueng. 17.

Appert. Von Uster, 1875.

1 * 824 Barbara Teufel, Giletmacherin, v. Tuttlingen, Würtbg., Spengler Heinrichs s. W. 867 — Augustinerg. 12.
1 T. — Fr. Trüb Ndgl. 5.

Arnold. Von Baltensweil, Pfr. Bassersdorf, 1835.

No. Geb.

1 ** 829 Jak. Heinrich, Kaufmann (mit Neukomm 1 unter der Ragion: „Arnold u. Neukomm"), Kaufm. Jak. Friedrichs s. S., Br. v. 2 u. 5, StBr. v. Koller A 12 ꝛc. — (Kaminfegerg. 12,) Lindeng. 17. Fr. — Katharina Henriette Vögeli, (T. v. A 24,) g. 839, c. 858. 6 K. — Jakob Friedrich 3 — Emil Karl 4 — Anna Helena, g. 862 — Joh. Heinrich, g. 864 — Max Eugen, g. 865 — Fanny, g. 869.

2 ** 34 Jak. Friedrich, Kaufmann (unter der Ragion: „Wegmann u. Arnold"), Br. v. 1 ꝛc. — Fortunag. (11), 13. Fr. — Johanna Magdalena Kauffmann, (T. v. 1,) g. 839, c. 861. 5 K. — Julie Ester Johanna, g. 863 — Maria Margaretha, g. 864 — Jakob August, g. 865 — Wilhelmine Luise, g. 869 — Hedwig Magdalena, g. 871.

3 59 Jakob Friedrich, Commis, S. v. 1 — In Stuttgart.

4 60 Emil Karl, Uhrmacher-L., S. v. 1 — In Locle, Neuenb.

---

5 842 Ida, Schw. v. 1 ꝛc. — Stadthauspl. 11.

Arter. Von Altstätten, 1383.

1 832 F. Ludwig, Tapezierer, Kunstmaler Paulus Julius s. S., Br. v. 2 u. 4 — Neumarkt 29. Fr. — Christine Fornato v. Piosasco, Sardinien, g. 836, c. 858 — Kirchg. 33. 5 K. — Karl Ludwig 3 — Amalie Christina, g. 865 — Friedrich, g. 867 — Ludwig Oswald, g. 872 — Maria Julie, g. 876, die 4 letztern Kirchg. 33.

2 34 Salomon Jakob, Schneider, Br. v. 1 ꝛc., (W. 864 v. Regula Honegger v. Rüti) — In Wipkingen. 2 T. — Anna Dorothea, g. 857, Schneiderin, in Maschwanden — Bertha Johanna, g. 860, Schneiderin, Frankeng. 4.

3 57 Karl Ludwig, Commis, S. v. 1 — In Manchester.

---

4 827 Anna Konradine Henriette, Näherin, Schw. v. 1 ꝛc. — In Hirslanden.

Artho. Von St.Gallenkappel, St.Gallen, 1877.

1 822 Jos. Anton, städt. Bauführer — Rennweg 29. Fr. — Maria Elisabetha Artho v. Ernetschweil, St.Gallen, g. 825, c. 851 — In Jona bei Rapperswil. 5 K. — Joh. Arnold, g. 851 (nicht Bürger) Ndgl. 1 — Jos. Alois 2 — Jos. Anton 3 — Joh. Baptist 4 — Maria Elisabetha, g. 866, in Jona.

2 56 Jos. Alois, Schlosser, S. v. 1 — Rennweg 29.

3 58 Jos. Anton, Schreiner, S. v. 1 — In Rapperswil.

4 60 Joh. Baptist, Landökonom, S. v. 1 — In Jona bei Rapperswil.

Attinger. Von Seebach, 1876.

No. Geb.

1 856 Eduard, Seidenfärber — Weite G. 10.

Auer. Von St.Gallen, 1855.
(Dort auch noch Bürger.)

1 847 Johann Wilhelm, Architekt u. Assistent für Architektur an der Akademie für bildende Künste in Wien, StS. v. 3 — In Wien, wo er verehelicht ist.

2 48 Hermann, Kaufmann, StS. v. 3 — In Wien.
Fr. — Eugenie Henking v. St.Gallen, g. 853, c. 872.
1 S. — Herbert, g. 876.

---

3 834 Agatha Heidenreich v. Schlüsselfeld, Bayern, Kaufm. Johannes s. W. 867 — In Riesbach.
2 StS. (v. Fr. Henking 1) — Joh. Wilhelm 1 — Hermann 2 — 4 eig. K. — Karl, g. 863, Industrieschüler — Mathilde, g. 865 — Hermina Katharina, g. 866 — Max Adolf, g. 867.

Baader. Von Pleidelsheim, Württemberg, 1857.

1 840 Rosalia Emma Vetter-Banober v. Mainz, gew. Organist am Fraumünster Wilhelm Gottlobs s. W. 866 — In Aschaffenburg, Bayern.
1 T. — Emma Maria Luise, g. 861.

Bach. Von Pfungen, 1859.
(Ursprünglich von Schweinfurt, Bayern.)

1 842 Heinrich Oskar, Gutsverwalter, StS. v. 4 — Auf Gutenhof bei Wien.

2 48 Martin Heinrich, Kaufmann, S. v. 4 — In Pesth.
Fr. — Luise Bryner, (T. v. B 2,) g. 853, c. 877.

3 59 Ernst Anton Wolfgang, Stud. med., S. v. 4 — Thalacker 11.

---

4 821 Maria Elisabetha Auguste Härlin v. Stuttgart, (Schw. v. 1,) Med. Dr. Ernsts s. W. 873 — Thalacker 11.
3 StK. (v. Luise Abegg, alt Küfer Jakobs s. T., Schwäg. v. A 9,) — Heinrich Oskar 1 — Fr. Feszty v. Ogyalla, Ungarn, in Pesth — 3 eig. K. — Martin Heinrich 2 — Maria Emilie, g. 852 — Ernst Anton Wolfgang 3.

Bachmann A. Von Hinweil, 1854.

1 815 Magdalena Rüeber v. Tägerweilen, Thurg., gew. Kaufm. Hs. Heinrichs s. W. 872, Tante v. Fr. Brändli A 2 — Lindeng. 1.
* 2 T. — Fr. Brenner (v. Worms,) in Paris — Fr. Furrer Ndgl. 7 — StEnkelin — Fr. Hochlehnert v. u. in Ulm.

Bachmann B. Verschiedener Herkunft.

No. Geb.

1 826 Hans Ulrich, Handlanger, urspr. v. Benken, eingeb. 875 — In Fluntern.
Fr. — Ursula Müller v. Gächlingen, Schaffh., g. 824, c. 855.
3 K. — Barbara, g. 853, (nicht Bürgerin) — Joh. Heinrich 6 — Bertha, g. 859.

2 *** 27 Rudolf, Lampenfabrikant, urspr. v. Hombrechtikon, eingeb. 876, (W. 862 v. Rosa Sophie Luise Pauline Petzold v. Köthen u. 871 v. Luise Bollier v. Horgen) — Hirschengraben (72, 74) 70.
3e Fr. — Bertha Langmeyer v. Buchs, g. 844, c. 872.
3 K. 1r E. — Jakob Otto 8 — Karoline Luise Franziska, g. 859 — Luise Pauline, g. 862 — 3 T. 2r E. — Maria Hedwig Luise, g. 866 — Sophie Fanny, g. 868 — Luise Maria, g. 870 — 2 S. 3r E. — Heinrich Rudolf, g. 875 — Heinrich, g. 876.

3 32 Rudolf, Metzger, Mitglied des Großen Stadtraths, urspr. v. Fehraltorf, eingeb. 875 — Münsterg. 14.
Fr. — Anna Weber v. Wollishofen, (T. v. Ndgl. 1,) g. 845, c. 866.

4 40 Wilhelm Jakob, Portier im Bahnhof, S. v. 10, eingeb. 876 — In Außersihl.

5 43 Rudolf, Commis, urspr. v. Richtersweil, eingeb. 875 — In Lugano.
Fr. — Karoline Iselin, (T. v. 2,) g. 842, c. 869.
2 S. — Kaspar Rudolf, g. 871 — Jakob August, g. 873.

6 55 Joh. Heinrich, Commis, S. v. 1 — In Fluntern.

7 56 Heinrich, Commis, S. v. 13 — In Frankreich.

8 58 Jakob Otto, Lampenfabrikant, S. v. 2 — In der Fremde.

9 58 Christ. Emil, Commis, S v. 13 — Krautgarteng. 5.

---

10 808 Anna Strickler v. Richtersweil, Fabrikarbeiter Hs. Heinrichs v. Fischenthal s. W. 855, eingeb. 876 — Niederdorfstr. 74.
2 K. — Fr. Binder A 2 — Wilhelm Jakob 4.

11 19 Anna Barbara Maria, Speisewirthin, v. Dielsdorf (verw. Schwitzgebel v. Saanen, Bern u. Bäcker Ganz v. Buch a. J., woher 4 K. — Gustav Friedrich, g. 850, Kaufmann, in Schaffhausen — Fr. Schwarz Ndgl. 3 — Fr. Hafner A 10 — Fr. Lutz v. Wolfhalden, Appenz., in Wollishofen,) geschied. 865 v. Kommandant Kaspar Gubler v. Regensberg, eingeb. 876 — Petershofstatt 12.

12 31 Dorothea Meyer, Glätterin, v. Schwamendingen, (Schw. v. Meyer P 9,) Handlanger Heinrichs v. Hinweil s. W. 871, eingeb. 875 — Predigerg. 15.

13 33 Emilie Hotz, v. Thalweil, Commis Hs. Heinrichs v. Windlach s. W. 870, eingeb. 875 — Krautgarteng. 5.
3 K. — Heinrich 7 — Christian Emil 9 — Barbara Emilie, g. 861, Schneiderin.

14 55 Katharina Barbara, Schneiderin, v. Fehraltorf, geschied. 878 v. Wuhrmann A 2 — In Paris.

Bachofen A. Von Wermetsweil, Pfr. Uster, 1544.

No. Geb.

1 823 Hs. Georg, Tischler, Tischler u. Bogenschützenverwalter Jakobs s. S., Br. v. Fr. Baner C 1, Fr. Kramer v. Baden, Aarg., Fr. Flachmaler Manz Ndgl. 1 u. Fr. Kündig C 1, (W. 856 v. Anna Rosine Peter v. Hedingen) — Steinbockg. 7.

Bachofen B. Von Goßau, 1867.

1 * 823 Konrad, Kaufmann, gew. Oberstlieut., (W. 857 v. Anna Meyer v. Wiedikon) — Kappelerg. 18.
2e Fr. — Henriette Fürst v. Riesbach u. Bassersdorf, (Schw. v. Ndgl. 3,) g. 833, c. 860.
5 K. 2r E. — Lina Henriette, g. 860, Fleuriste in Paris — Jakob Emil 2 — Anna Pauline, g. 864 — Anna Elisabetha, g. 865 — Friedrich, g. 870.
2 61 Jakob Emil, Stud. veter., S. v. 1 — Kappelerg. 18.

Bachofner. Von Fehraltorf, 1875.

1 828 Kaspar, Metzger, (W. 873 v. Katharina Berger v. Grießen, Baden) — Hofg. 4.
2e Fr. — Anna Barbara Stauffiger, (verw. Ryser) v. Ursenbach, Bern, g. 818, c. 874.

Badenstein. Von Kempten, Bayern, 1876.

1 * 827 Joseph, Schuhmacher, (W. 876 v. Barbara Stierle v. Ebingen, Würtbg.) — Strehlg. 26.
2e Fr. — Elisabetha Stierle v. Ebingen, Würtbg., (Schw. v. Fr. Badenstein s. 1,) g. 848, c. 876.
2 K. 1r E. — Robert Hermann 2 — Anna Barbara, g. 865 — 1 T. 2r E. — Maria Elise, g. 876.
2 63 Robert Hermann, Glaser-L., S. v. 1 — Strehlg. 26.

Bader A. Von Affoltern bei Höngg, 1874.

1 * 824 Mathias, Leinwand- u. Baumwollenwaarenhändler — Großmünsterpl. 8.
Fr. — Elisabetha Honegger v. Affoltern b. H., g. 825, c. 851.
4 K. — Maria Elisabetha, g. 854 — Fr. Wehrli v. u. in Riesbach — Mathias Gottfried 2 — Maria Luise, g. 865.
2 61 Mathias Gottfried, Commis, S. v. 1 — In Genf.

Bader B. Von Volken, 1875.

1 824 Konrad, Papierfaktor — Kuttelg. 1.
Fr. — Katharina Waagen v. Flurlingen, g. 825, c. 851.
2 S. — Heinrich Hermann 2 — Joh. Conrad, g. 866.
2 53 Heinrich Hermann, Commis, S. v. 1 — Kuttelg. 1.

Bänninger A. Von Freyenstein, 1860.

No. Geb.

1 819 Katharina Winkler v. Russikon, gew. Bäcker u. Speisewirth Heinrichs s. W. 865 — Oberdorfg. 11.
3 T. — Fr. Ottiker 5 — Fr. Hiltbold v. Schinznach, Aarg., in Riesbach — Fr. Segesser v. Luzern, in Riesbach.

Bänninger B. Von Ober-Embrach, 1875.

1 * 834 Joh. Heinrich, Marchand-Tailleur (mit 2 unter der Ragion: „J. Bänninger"), Br. v. 2 — Gassen 1.
2 * 35 Karl August, Marchand-Tailleur (mit 1 unter der Ragion: „J. Bänninger"), Br. v. 1 — Gassen 1.
Fr. — Magdalena Albertine Schnyder, (T. v. 1,) g. 839, c. 866.
7 K. — Julie, g. 860 — Karl August, g. 867 — Elise, g. 869 — Leonie Seraphine, g. 871 — Barbara Helene, g. 873 — Anna, g. 875 — Adolf, g. 879.

Bär A. Von Theilingen, Pfr. Weißlingen, 1855.

1 818 Maria Johanna Robiati v. Mailand, alt Kunsthändler Georg Heinrichs s. W. 868 — In Eßlingen, Würtbg.
2 T. — geschied. Fr. Nothdurft v. Egg, Lehrerin, in Eßlingen, Würtbg. — Fr. Notz 3.

Bär B. Von Weißlingen, 1862.

1 * 807 Hans Rudolf, gew. Kaufmann — Oberdorfg. 8.
Fr. — Juliane Susanna Rieder v. Höngg, g. 817, c. 838.
1 S. — Hans Oskar 2.
2 45 Hans Oskar, Kaufmann, S. v. 1 — In New-York.

Bär C. Von Ebertsweil-Hausen a. A., 1867.

1 856 Adolf, Kaufmann (Prokurist d. Ragion: „Schinz u. Bär"), StS. v. 3 — Gassen 17.
2 58 Emil, Commis, StS. v. 3 — In Nürnberg.

---

3 839 Anna Margaretha Katharina Heizmann v. Turbenthal, (Posthalter Rudolf Wolf s. W. 867, gew. Schwäg. v. 4,) Eisenhändler Heinrichs unter der Ragion: „Schinz u. Bär" s. W. 878, Schwäg. v. Fr. Weber M 1 ꝛc. — Gassen 17.
* 5 StK. (v. Barbara Hiestand v. Richtersweil, Schw. v. 1 ꝛc.) — Fr. Flaigg 4 — Adolf 1 — Emil 2 — Konrad Albert, g. 863 — Johann Heinrich Gustav, g. 865 — 3 eig. K. — Ida Emilie, g. 872 — Arnold, g. 876 — Anna, g. 877.

Bär D. Von Langenrickenbach, Thurgau, 1868.

1 * 842 Gustav, Speisewirth — Gräblig. 1.
Fr. — Rosina Albrecht v. Stadel, (verw. Speisewirth Wettstein, Mutt. v. Fr. Gaß Ndgl. 1,) g. 823, c. 868.

Bär E. Von Theilingen, Weißlingen, 1875.

No. Geb.

1 835 Anna Barbara, Feinwaſcherin, T. v. Ndgl. 10 — Stadthauspl. 16.

Bahndorf. Von Leipzig, 1869.

1 * 828 Bernhard Moriz, Kleiderhändler — Obmannamtsg. 11.
Fr. — Katharina Meyer v. Rieden, g. 829, c. 857.

Bailer.* Von Hechingen, Preußen, 1876.

1 823 Adolf, Schuhhändler, (W. 872 v. Eliſabetha Sprenger v. Eglisau) — Münſterg. 23.
2e Fr. — Thekla Rebſam v. Sigmaringen, Preußen, g. 841, c. 872.
1 T. 1r E. — Emma Ida, g. 858 — 1 T. 2r E. — Adolfine Thekla, g. 878.

Baiter. Von Medikon, Pfr. Stallikon, 1852.
(Urſprünglich von Ehningen bei Böblingen, Württemberg.)

1 837 Hans Emil, Pfarrer in Kappel, St. Gallen, S. v. 4.
Fr. — Karoline Eliſe Böheim v. Nürnberg, Bayern, (SchwT. v. Fr. Wild B 2,) g. 841, c. 867.
3 K. — Hans Leonhard, g. 869 — Lina, g. 872 — Max, g. 876.
2 42 Joh. Georg Heinrich, Commis, S. v. 4 — In Bukareſt, Rumänien.
3 59 Hs. Rudolf, Commis, S. v. 4 — In Lyon.

---

4 814 Suſanna Drummond v. Norwich, England, Philos. Dr. u. Profeſſor am Gymnaſium und der Hochſchule Joh. Georgs ſ. W. 877, StSchwäg. v. Fr. Diener B 1 — In Cambridge, England.
7 K. — Joh. Emilie Judith, g. 836, Erzieherin, in London — Hans Emil 1 — Joh. Georg Heinrich 2 — Fr. Lilley v. u. zu Cambridge, England — Fr. de Karp v. Lille, Frankr., in Bowenemouth, England — Anna Maria, g. 858, Erzieherin, in Crieff, Schottland — Hs. Rudolf 3.

Balber. Von Rappersweil, 1447 geſchenkt.

1 ** 798 Joh. Jakob, gew. Kaufmann, Uhrmacher-Obmann Hs. Ulrich ſ. S., Schwag. v. Wiſer 1, O. v. Fr. von Regel 1 ꝛc., (W. 879 v. Dorothea Hirzel, Schw. v. A 1 ꝛc.) — (Neumarkt 26,) Obmannamtsg. 25.
5 K. — Aug. Heinrich 2 — Fr. Sibenmann 1 — Fr. Spinner A 1 — Fr. Bluntſchli 19 — Fr. Häſeli 1.
2 828 Auguſt Heinrich, Senſal, S. v. 1 — Obmannamtsg. 25.

Baldi. Von Stallikon, 1861.
(Urſprünglich von Faenza, Italien.)

1 813 Joſeph, Senſal — Löwenſtr. 7.
Fr. — Dorothea Illi v. Stallikon, (T. v. Ndgl. 1,) g. 829, c. 857.

Balli. Von Aarau und Wöschnau, 1864.

No. Geb.

1 819 Elisabetha Margaretha Scholer v. Basel, (Schw. v. Fr. Berger A 1,) Wilhelms v. Wöschnau, Soloth., s. W. 851 — In Aarau.

Baltensberger. Verschiedener Herkunft.

1 831 Jakob, Stadtrath, Präsident des Waisenamtes, Kantonsrath, urspr. v. Schwamendingen, eingeb. 875, SchwS. v. Fr. Küderli 3 — Pelikanstr. 7.
Fr. — Regula Wilhelmine Kilchsperger, (Schw. v. Fr. Wolf 5,) g. 833, c. 862.
2 S. — Jakob Alfred, g. 863 — Otto Heinrich, g. 864.

2 31 Joh. Jakob, Gewerbsmann, urspr. v. Wülflingen, eingeb. 875 — Gassen 5.
Fr. — Elisabetha Nägeli v. Oberwinterthur, g. 832, c. 863.
4 K. — Elisabetha, g. 864 — Emma, g. 865 — Franz Jakob, g. 867 — Albert, g. 869.

3 41 Jakob Heinrich, Glasfinner, urspr. v. Brütten, eingeb. 878 — Kappelerg. 23.
Fr. — Barbara Zollinger, Kosthalterin, v. Bubikon, g. 838, c. 868.
1 T. — Verena Bertha, g. 869.

---

4 839 Verena Kronenberg v. Pfaffnau, Luzern, Schneider Joh. Heinrichs v. Wülflingen s. W. 875, eingeb. 875 — Rennweg 11.

Baron. Von Locle, Neuenburg, 1861.

1 830 Mathilde, Näherin, geschied. 875 v. Locher B 23 — Häringspl. 4.

Bartenfeld. Von Räterschen, Pfr. Elsau, 1838. (Ursprünglich aus Brackenheim, Württemberg.)

1 *** 822 Karl Paul, Posamenter (unter der Ragion: „P. Bartenfeld-Wirth"), Bäcker Georg Friedrichs s. S., Br. v. Fr. Bryner B 2, Schwag. v. 2 — (Münsterg. 3, 7,) Schoffelg. 1.
Fr. — Magdal. Elisabetha Wirth, (alt Posamenter Leonhards s. T., SchwT. v. Däniker s. 23, Schw. v. Fr. Fabrikant Lüpold v. u. in Zofingen,) g. 823, c. 845.
3 T. — Fr. Ryf Ndgl. 1 — Fr. Ganz A 4 — Helene, g. 865 — TM. — Busch v. u. in Zofingen.

---

2 824 Margaretha Ziegler v. Winterthur, Bäcker Kaspar Friedrichs s. W. 862, Schwäg. v. 1 ꝛc. — In Winterthur.
1 T. — Fr. de Boor v. Hamburg, in Winterthur.

Basler. Von Thalheim an der Thur, 1875.

1 866 Gottfried Emanuel, Kaminfeger Gottfrieds u. v. Fr. Bickel Ndgl. 1 s. S., SchwS. v. Fr. Meerwarth Ndgl. 1 ꝛc., Br. v. 2 — Im Waisenhaus.

---

2 864 Susanna Karoline, Schw. v. 1 ꝛc. — Im Waisenhaus.

Bauer A. Von Hirslanden, 1861.

No. Geb.

1 819 Karl, Kupferschmid, Br. v. Fr. Locher B 55, O. v. Wüst 13 ꝛc., (W. 870 v. Henriette Gubler v. Volketsweil, Schw. v. Fr. Däniker 25 ꝛc.) — In Schaffhausen.
2e Fr. — Maria Elisabetha Meyer v. Schaffhausen, g. 832, c. 870.
3 K. 1r E. — Fr. Prochazka v. Zlanin, Böhmen, in Romanshorn — Karl Heinrich David 2 — Ernst Salomon 3.

2 53 Karl Heinrich David, Commis, S. v. 1 — Rindermarkt 7.

3 62 Ernst Salomon, Gärtner-L., S. v. 1 — In Donaueschingen.

Bauer B. Von Erbendorf, Bayern, 1867.

1 854 Friedrich Ernst, Commis, StS. v. 2 — In Deutschland.

---

2 824 Marg. Albertine Werdmüller, (T. v. A 32, verw. Meyer, Mutt. v. B 25 ꝛc.,) Musiklehrer Adams s. W. 878 — Schönbergg. 7.
1 StS. (v. A. Elisabetha Hochstraßer v. Herrliberg) — Friedrich Ernst 1.

Bauer C. Von Riesbach.

1 813 Wilhelm Ferdinand, Schneider, eingeb. 875 — Schipfe 43.
Fr. — Wilhelmine Bachofen, (Schw. v. A 1 ꝛc.,) g. 812, c. 836.
2 K. — Wilhelmine Karoline, g. 839, Ladengehülfin, Marktg. 5 — Joh. Albert 2.

2 43 Joh. Albert, Schlosser, eingeb. 879, S. v. 1, Kommandant d. Löschkorps, Sekt. II., Mitglied des Großen Stadtrathes, (W. 871 v. Metta Rebecca Münnich v. Bremen) — Werdmühleg. 14.
2e Fr. — Maria Karoline Brunner v. Opfikon, g. 846, c. 873.
2 K. 1r E. — Johanna Karoline, g. 869 — Jakob Albert, g. 871.

Baumann A. Von Horgen, 1853.

1 ** 833 Jak. Konrad, Seidenfabrikant (mit Schoen 1 u. Walder A 1 unter der Ragion: „Baumann älter u. Comp."), Handelsrichter, Mitglied des Großen Stadtraths, alt Bataillonskommandant, S. v. 3, (W. 872 v. Viktoria Amalia Scharff, T. v. 1) — Thalg. (21,) 25.
3 K. — Elisabetha Viktoria, g. 865 — Jakob Konrad, g. 866 — Gottfried Rudolf, g. 868.

2 35 Karl Rudolf, Kaufmann (unter der Ragion: „Donner u. Baumann"), S. v. 3 — In Mailand.
Fr. — Karoline Luise Baumann v. Frankfurt a. M., (Schw. v. Fr. Vögeli A 7,) g. 841, c. 861.
3 K. — Agathe Hedwig, g. 862 — Emma, g. 864 — Walther Rudolf, g. 878.

---

3 814 Elise Diezinger v. Wädensweil, (Tante v. Tobler A 10 ꝛc.,) Seidenfabrikant Joh. Jakobs s. W. 865 — Thalg. 25.
6 K. — Jakob Konrad 1 — Fr. Schoen 1 — Karl Rudolf 2 — Fr. Rittergutsbesitzer A. Peltz v. Modelwitz, Preußen — Fr. Rittergutsbesitzer E. Peltz v. Ramsdorf, Sachsen — Karoline Luise, g. 853.

Baumann B. Von Stilli, Aargau, 1856.

No. Geb.

1 805 Heinrich, gew. Bäcker — Rößlig. 6.
Fr. — Anna Barbara Gubelmann v. Goßau, g. 809, c. 833.
2 K. — Fr. Siegfried C 3 — Joh. Jakob 2 — SFr. — 3.

2 * 47 Joh. Jakob, Tuchhändler (unter der Ragion: „Siegfried u. Baumann"), Marchand-Tailleur (mit Staub Ndgl. 4 unter der Ragion: „Siegfried, Baumann u. Comp."), S. v. 1 — Storcheng. 15.
Fr. — Amalie Elise Frey, (T. v. C 1,) g. 850, c. 871.
2 K. — Henriette Elise, g. 872 — Friedrich Robert, g. 873.

---

3 836 Barbara Wanner v. Schleitheim, Schaffh., Bäcker J. Heinrichs s. W. 872, SFr. v. 1 — Rößlig. 6.
1 S. — Joh. Jakob, g. 864, in Unter-Stammheim.

Baumann C. Von Hirzel, 1868.

1 * 814 Jakob, Handelsmann — Schmidg. 5.
Fr. — Sophie Schärer v. Horgen, g. 828, c. 851.
3 K. — Ver. Sophie, g. 854 — Jakob Konrad 2 — Joh. Heinrich 3.

2 56 Jakob Konrad, S. v. 1 — In Tunis.

3 59 Joh. Heinrich, Commis, S. v. 1 — In Zofingen.

Baumann D. Von Wittenbach, St.Gallen, 1871. (Dort auch noch Bürger.)

1 * 829 Joh. Othmar, Metzger — Hirscheng. 2.
Fr. — Anna Regula Toggenburger v. Marthalen (T. v. Ndgl. 1,) g. 837, c. 860.
2 K. — Friedrich, g. 865 — Anna Regula, g. 873.

Baumann E. Von Stäfa, 1874.

1 830 Hs. Kaspar, Kaufmann, Handelsrichter — In Enge, Glärnischstr.
Fr. — Barbara Bertha Zürrer v. Hausen a. A., g. 832, c. 857.
4 K. — Anna Florence, g. 858 — Hans Otto 2 — Bertha Emilie Elisabetha, g. 868 — Anna Henriette, g. 869.

2 62 Hans Otto, S. v. 1 — In Stäfa.

Baumann F. Verschiedener Herkunft.

1 815 Johannes, a. Gewerbsmann, urspr. v. Hermetschweil, Goßau, eingeb. 875, (W. 852 v. Barbara Wädenschweiler v. Stäfa, Tante v. Boller D 4 ꝛc. u. 876 v. Elisabetha Boll v. Berg-Dietikon, Aarg., Tante v. 1, verw. Muggler v. Fehraltorf, woher 1 T. — Fr. Berlinger in Außersihl) — Schlüsselg. 3.
3e Fr. — Katharina Vogel v. Sulgen, Thurg., (geschied. Huber v. Heldschweil, Thurg., woher 1 T. — Fr. Steinemann in Oetweil a. S.,) g. 829, c. 878.

No. Geb. **Baumann F.**

4 K. 1r E. — Joh. Heinrich, g. 840, abs. — Hans Jakob, g. 842, Gärtner in Winterthur — Werner, g. 843, in Wetzikon — Fr. Elias in Bex, Waadt (Sämmtlich nicht Bürger).

2 830 Hs. Jakob, Taglöhner, urspr. v. Bülach, eingeb. 877 — St. Annag. 7.
Fr. — Anna Barbara Ochsner v. Ottikon, g. 831, c. 865.

3 37 Johannes, Stadtpolizeigefreiter, urspr. v. Schönenberg, eingeb. 875, (W. 878 v. Verena Aeberli v. Bonstetten) — Frankeng. 25.
2e Fr. — Lina Schultheß v. Stäfa, g. 850, c. 879.
1 S. 1r E. — Heinrich Alfred, g. 868.

4 * 38 Zacharias, Hutmacher, urspr. v. Oberhallau, Schaffh., eingeb. 875, S. v. Ndgl. 28 — Weinpl. 8.
Fr. — Elisabetha Bertha Dahler v. Bischofszell, Thurg., g. 838, c. 862.
8 K. — Magdalena Bertha, g. 862 — Otto, g. 865 — Anna, g. 866 — Emil, g. 867 — Kaspar Albert, g. 868 — Theodor, g. 872 — Martha, g. 875 — Friedrich, g. 878.

5 38 Christ. Albert, Buchbinder, urspr. v. Wädensweil, eingeb. 875, SchwS. v. Lohbauer 3 f. — Stüßihofstatt 4.
Fr. — Anna Luise Huber v. Hirslanden, g. 838, c. 866.

6 41 Rudolf, Tapezierer u. Möbelhändler, urspr. v. Aeschlen, Bern, eingeb. 1875, (geschied. 874 v. Anna Maria Kyburz v. Oberentfelden, Aarg., jetzige Fr. Himmler v. Zollikon, in Küßnacht) — Hirschengraben 16.
2e Fr. — Bertha Uster v. Erlenbach, g. 853, c. 875.
2 S. 2r E. — Rudolf Adolf, g. 876 — Friedrich Franz, g. 877.

7 43 Robert, Milchhändler, urspr. v. Wädensweil, eingeb. 879 — Oberdorfg. 14.
Fr. — Pauline Stutz, Verkäuferin beim Konsumverein, v. Bärentsweil, g. 841, c. 866.
2 S. — Christian Robert, g. 868 — Jakob Arnold, g. 874.

---

8 843 Susanna Karoline, v. Waldenburg, Basell., (geschied. 878 v. Vögeli A 13,) eingeb. 1872 — In Hottingen.

Baumberger A. Von Fällanden, 1842. (Dort auch noch Bürger.)

1 862 Julius Heinrich, Mechaniker, S. v. 2 — Strehlg. 18.

---

2 * 834 Johanna Graf, Nähmaschinenhändlerin (unter der Ragion: „J. Baumberger"), v. Schaffhausen, Nähmaschinenhändler Johannes f. W. 875 — Strehlg. 18.
3 K. — Lina Elisabetha, g. 861 — Julius Heinrich 1 — Joh. Richard, g. 865.

Baumberger B. Von Fällanden, 1869.

1 828 Daniel, Commis — Sihlstr. 95.
Fr. — Barbara Burkhard v. Außersihl, (Schw. v. C 4,) g. 827, c. 852.

No. Geb. **Baumberger B.**

8 K. — Fr. Bougiefabrikant Friedrich v. Großaffoltern, Bern, in Genf — Hans 2 — Kaspar 3 — Konrad 4 — Friedrich Emil 5 — Emil Karl 6 — Elise, g. 864 — Ida, g. 867.

2 855 Hans, Commis, S. v. 1 — Sihlstr. 95.
3 56 Kaspar, Commis, S. v. 1 — In Genf.
4 59 Konrad, Schriftsetzer, S. v. 1 — Sihlstr. 95.
5 61 Friedrich Emil, Handels-L., S. v. 1 — In Aarau.
6 62 Emil Karl, Bäcker-L., S. v. 1 — Niederdorfstr. 40.

Baumgartner A. Von Rorschach, St.Gallen, 1861.
(Dort auch noch Bürger.

1 865 Anna Elisabetha, Musikdirektor Wilhelms s. T. u. v. jetz. Fr. Pfäfflin v. Ebingen, Würtbg., TT. v. Hauck 1 — In Ebingen.

Baumgartner B. Von Mülhausen, Elsaß, 1872.

1 854 Isaak Jakob Albert — In Deutschland.

Baumgartner C. Von Sirnach, Thurgau, 1875.

1 * 824 Pankraz Jakob, Speisewirth — Froschaug. 1.
Fr. — Klara Scheitel v. Zimmern, Preußen, g. 822. c. 855.
3 T. — Fr. Germann Ndgl. 4 — Bertha, g. 865 — Maria, g. 866.
2 32 Hs. Jakob, Fabrikarbeiter, urspr. v. Weyach, eingeb. 879 — Gassen 8.
Fr. — Barbara Kunz v. Riedt, g. 820, c. 853.
3 K. — Heinrich 3 — Jakob 4 — Karoline, g. 859, Schneiderin.
3 56 Heinrich, Commis, S. v. 2 — Gassen 8.
4 57 Jakob, Lithograph, S. v. 2 — Gassen 8.

Baur A. Von Rheinau, 1859 geschenkt.
(Ursprünglich von Götzis im Vorarlberg.)

1 * 828 Theodor, Gastwirth zum Hôtel et Pension Baur au lac, alt Bataillonskommandant, Gastwirth Johannes s. S., Br. v. Fr. Lusche v. Niedergrünstadt, Sachsen, in Berlin u. Fr. Zieſing 1, (geschied. 876 v. Mißfeld 1) — Thalg. 1.
2e Fr. — Susanna Attinger v. Dübendorf, (geschied. 876 v. Geiger D 1,) g. 835, c. 876.
1 T. 1r E. — Fr. Freifrau von Reitzenstein v. Hausdorf, Preußen.

Baur B. Von Berg am Irchel, 1875.
(Dort auch noch Bürger.

1 ⁂ 831 Johannes, Baumeister (mit Nabholz 19 unter der Ragion: „Baur u. Nabholz"), Kantonsrath — (Löwenstr. 52, 54, 56, 58) In Riesbach, Seefeldstr.
Fr. — Verena Luise Pfister v. Dübendorf, g. 834, c. 860.
3 K. — Luise Katharina, g. 861 — Hans Jakob, g. 863 — Heinrich Emil, g. 864.

Baur C. Von Wettsweil, 1875.

No. Geb.

1 817 Anna Rosenberger v. Wiedikon, Schneider Heinrichs s. W. 879, Schwäg. v. Fr. Lips s. B 3 — Schoffelg. 4.
1 S. — Jakob, g. 841, Speisewirth, in Ober-Uster (nicht Bürger).

Von Bavier. Von Chur, 1878.

1 * 810 Anton, Kaufmann (unter der Ragion: „A. Bavier u. Comp."), italienischer Konsul — Lintheschergasse 8.
Fr. — Rosa Luise Chapuisat v. Aclans, Waadt, g. 817, c. 840.
6 K. — Karl Eugen Eduard, g. 842, Kaufmann, in Jokohama, Japan (nicht Bürger) — Joh. August Anton, g. 844, Kaufmann, in Paris (nicht Bürger) — Joh. Ernst, g. 846, Kaufmann, in Paris (nicht Bürger) — Fr. Buderus in Lollar, Hessen — Fr. Raditce in Mailand — Rudolf Viktor Emanuel 2.
2 56 Rudolf Viktor Emanuel, Kaufmann, S. v. 1 — In Basel.

Bayer. Von Rheinau, 1875.

1 858 Adelrich, Uhrmacher, Uhrmacher Theodors s. u. v. jetz. Fr. Rief Ndgl. 1 S., Br. v. 2 u. Fr. Pfrr. Weidenmann v. Winterthur, in Ossingen — In der Fremde.

---

2 856 Katharina Elisabetha, Schw. v. 1 ꝛc. — Limmatquai 80.

Beaudrier. Von Straßburg, 1857.

1 848 Alphons Peter Jean, Coiffeur u. Geldwechsler, S. v. 4 — Rößlig. 5.
2 52 Marcel Louis Adolf, Commis, S. v. 4 — In Calais, Frankr.
3 54 Oskar Heinrich, Commis, S. v. 4 — In Paris.

---

4 825 Maria Doroth. Stierlin, Mercerie- u. Bonneteriewaarenhändlerin (unter der Ragion: „M. Beaudrier"), v. Außersihl, (Schw. v. Fr. Bleuler C 1 ꝛc.,) Coiffeur J. Baptist Peters s. W. 870 — Rößlig. 5.
8 K. — Melanie Adelheid, g. 846, Schneiderin, in Straßburg — Alphons Peter Jean 1 — Laura Elisabetha Maria, g. 851 — Marcel Louis Adolf 2 — Oskar Heinrich 3 — Robertine Julie Antoinette, g. 856 — Maria Eugenie, g. 863 — Peter Bertram Arthur, g. 870.

Bebie. Von Ober-Wetzikon, 1876.

1 821 Maria Barbara Anna Güntisperger, Zettlerin, v. Eschenbach, St.Gallen, Buchbinder Gottfrieds s. W. 860 — Wohllebg. 5.
1 T. — Fr. Grob B 2.

Beckert. Von Fahl, Baden.

1 * 847 Fried. Karl, Bürstenhändler (mit 2 unter der Ragion: „A. Beckert") u. Speisewirth, eingeb. 875, Br. v. Ndgl. 1 ꝛc. — Marktg. 4.

No. Geb. **Beckert.**

Fr. — Elise Boller v. Egg, (T. v. Ndgl. 4,) g. 854, c. 874.
2 K. — Karl Friedrich, g. 874 — Elise Maria, g. 879.

2 851 Gust. Albert, Bürstenhändler (mit 1 unter der Ragion: „A. Beckert"), eingeb. 877. Br. v. 1 — Rathhausquai 22.

Beer. Von Uetikon, 1876.

1 824 Jakob, Holzhändler — Schlüsselg. 12.

Beerli. Von Hausen a. A., 1876.

1 823 Anna Randegger, Glätterin, v. Ossingen, (Schw. v. Fr. Krumm 1 ꝛc.,) Schuster Johannes s. W. 862 — Ankeng. 8.

Behnke. Von Geroldsweil. (Ursprünglich von Hamburg.)

1 813 Anton Martin, gew. Contremaitre bei Escher, Wyß u. Comp., eingeb. 875, (W. 876 v. A. Barbara Grauer v. Oetweil a. d. L.) — St.Leonhardg. 16.
2 K. — Karl Gustav, g. 839, Lokomotivführer, in Cuttbus, Preußen (nicht Bürger) — Fr. Schellenberg B 5 — SFr. — 2.

---

2 844 Luise Alwine Lisch, Musiklehrerin, v. Belfort, Frankr., (T. v. Ndgl. 1,) Maschinen-Ingenieur Joh. Karls s. W. 877, eingeb. 877, SFr. v. 1 — In Vivis.
3 T. — Lidia Angela, g. 875 — Melanie Luise, g. 877 — Nancy Margaretha, g. 878.

Bellutschi. Von Mailand, 1858.

1 840 Anna Cäcilie Charlotte, geschied. 864 v. Schultheß A 26 — In Mailand.

Bender A. Von Gochsheim, Baden, 1840.

1 844 Kasp. Friedrich, Schlosser u. Eisenwaarenhändler (mit 2 unter der Ragion: „A. Bender"), StS. v. 3 — Weite G. 6.
Fr. — Amalie Dürst v. Fluntern u. Diesbach, Glarus, g. 859 c. 878.
1 S. — Karl Friedrich, g. 879.

2 50 Karl Heinr., Eisenwaarenhändler (mit 1 unter der Ragion: „A. Bender"), StS. v. 3 — Weite G. 6.

---

3 809 Regula Knobel v. Glarus, (Schw. v. 1, verw. Landis v. Nieder-Urdorf,) Schlosser J. Andreas s. W. 873 — Weite G. 6.
* 3 St.K. (v. Anna Schädler v. Hirslanden) — Kaspar Friedrich 1 — Fr. Pfrr. Oehninger v. Elgg u. Lufingen, in Schwerzenbach — Karl Heinrich 2.

Bender B. Von Riesbach, 1875.

No. Geb.

1 848 Margaretha Ochsner v. Oberhallau, Schafth., Glaser Ed. Ferdinands s. W. 877, BrSFr. v. Ndgl. 1 — Trittlig. 4.
* 2 T. — Anna Elisabetha, g. 871 — Maria Margaretha, g. 873.

Benguerel. Von Fontainemelon, Neuenburg, 1875.

1 * 835 Alfred, Gepäckexpedient d. N.O.B. — Gräblig. 5.
Fr. — Henriette Keller, Glas- und Steingutwaarenhändlerin, (Hafner Kaspars s. T., BrT. v. C 15 ꝛc.,) g. 848, c. 868.
2 S. — Heinrich, g. 869 — Friedrich Kaspar, g. 871.

Bennert. Von Frankfurt a. M., 1867.

1 815 Karl, Kunstmaler — In Dresden.
Fr. — Anna Füßli, (Schw. v. 1 ꝛc.,) g. 835, c. 853.
2 S. — Wilhelm Heinrich 2 — Max Karl Rudolf 3.
2 55 Wilhelm Heinrich, k. preuß. Lieutenant, S. v. 1 — In Rastatt.
3 58 Max Karl Rudolf, Polytechniker, S. v. 1. — In Dresden.

Benz. Verschiedener Herkunft.

1 823 Hs. Heinrich, Landwirth, urspr. v. Wallisellen, eingeb. 876 — In Nieder-Schwerzenbach.
Fr. — Katharina Ganz v. Embrach, g. 819, c. 849.
4 K. — Fr. Hegi 5 — Fr. Weber v. Wetzikon — Anna, g. 853 — Maria, g. 859.
2 30 Heinrich, Handels- und Liegenschaftenagent, urspr. v. Wülflingen, eingeb. 877, (W. 866 v. Franziska Dagon v. Onnens, Waadt) — Leueng. 12.
2e Fr. — M. Emilie Bodmer v. Richtersweil, (T. v. B 1,) g. 834, c. 869.
2 T. 1r E. — Franziska Luise, g. 858, Handlungsdienerin — Maria Leonie Klementine, g. 862.
3 54 August, Spengler, eingeb. 879, S. v. 4 — Chorg. 19.

---

4 829 A. Barbara Spalinger, Lohnwascherin, v. Marthalen, Steinhauer Heinrichs v. Weiningen s. W. 876, eingeb. 875 — Chorg. 19.
4 K. — August 3 — Bertha, g. 856, Glätterin — Amalie, g. 857, Glätterin — Anna Emilie, g. 863.

Benzler. Von Wytikon, 1863.
(Ursprünglich von Kirchberg, Württemberg.)

1 816 Georg Jakob, alt Bäcker, (W. 856 v. Maria Anna Edel v. Rottenburg, Württbg.) — In Hirslanden.
2e Fr. — Anna Schober v. Balingen, Württbg., (Schw. v. 1,) g. 823, c. 856.
1 T. 2r E. — Fr. Prediger Spörri v. Uster, in Bern.

Bercher. Von Geißlingen, Baden, 1875.

No. Geb.

1 831 Martin, Schneider — Auguſtinerg. 9.
Fr. — A. Maria Müller, Giletmacherin, v. Williberg, Aarg., g. 835, c. 861.
3 S. — Emil 2 — Albert, g. 864 — Karl, g. 867.

2 62 Emil, Commis, S. v. 1 — Auguſtinerg. 9.

Berger A. Von Aarau, 1864.

1 811 Maria Dorothea Scholer v. Baſel, (Schw. v. Fr. Balli 1,) Kaufmann Daniels ſ. W. 851 — In Aarau.

Berger B. Von Marthalen, 1867. (Dort auch noch Bürger.)

1 834 Friedrich Wilhelm, Verwalter der Schuhmacher-Aſſociation, StS. v. 3 — Stüßihofſtatt 13.
Fr. — Eliſabetha Roſina Morf v. Wangen, (Schw. v. B 3,) g. 850, c. 872.
2 S. — Friedrich Wilhelm, g. 873 — Guſtav, g. 876.

2 51 Karl Wilhelm Ludwig, Commis, S. v. 3 — Stadthauspl. 16.

---

3 812 Anna Weber v. Marthalen, Schuſter Friedrichs ſ. W. 867 — Stadthauspl. 16.
2 StK. (v. Dorothea Kölliker, Schwäg. v. A 9 ꝛc.) — Dorothea Margaretha, g. 832, Stüßihofſtatt 13 — Friedrich Wilhelm 1 — 1 eig. S. — Karl Wilhelm Ludwig 2.

Bernhard A. Von Riedwyl, Bern, 1874.

1 * 826 Joh. Jakob, Schreiner, (W. 874 v. M. Luiſe Hug v. Sulz, Aarg.) — Schoffelg. 6.
3 K. — Karl Johann 2 — Luiſe Bertha, g. 868 — Guſtav Jakob, g. 874.

2 61 Karl Johann, Apotheker-L., S. v. 1 — Schoffelg. 6.

Bernhard B. Von Dachſen, 1875.

1 839 Joh. Jakob, Senſal, S. v. 2 — Predigerpl. 38.

---

2 ** 819 Regula Brunner, Leichenbitterin, v. Bülach, Kolporteur Jakobs ſ. W. 869 — Predigerpl. (40,) 38.
2 K. — Joh. Jakob 1 — Fr. Kaufm. Snellmann v. Uleaborg, Finnland — gew. TM. — Ochſenbein 1.

Bernhauſer. Von Eßlingen, Pfr. Egg, 1462 geſchenkt.

1 840 Adolf, ſtädt. Friedhofgärtner, S. v. 2 — In Wiedikon.
Fr. — A. Barbara Ermel v. Eggiweil, Bern, g. 832, c. 863.
4 K. — Guſtav Adolf, g. 863 — Eſter Anna, g. 864 — Eduard, g. 865 — Kaſpar Heinrich, g. 869.

No. Geb. **Bernhauser.**

2 813 Katharina Margaretha Burkhard, (Schw. v. A 4 ꝛc.,) Posamenter Rud. Heinrichs s. W. 871, Schwäg. v. Fr. Gastwirth Syz v. Knonau — In Wien.
4 K. — Fr. Hauser v. u. in Knonau — Adolf 1 — Elise, g. 849, Seidenappretiererin — Anna, g. 851, Seidenappretiererin.

Bernheim A. Von Lengnau, Aargau. (Dort auch noch Bürger.)

1 * 815 Daniel, Lederhändler, eingeb. 868, Schwag. v. 4 — Bahnhofstr. 78.
Fr. — Sara Nis v. Hohenheim, Frankr., g. 820, c. 840.
2 K. — Fr. Wahl Ndgl. 1 — Meyer Moritz 3.

2 * 45 Hermann, Kaufmann (mit Ndgl. 1 unter der Ragion: „J. Bernheim"), eingeb. 869, S. v. 4 — Bahnhofstr. 76.

3 48 Meyer Moritz, Kaufmann (Prokurist der Ragion: „Daniel Bernheim"), S. v. 1 — Bahnhofstr. 78.
Fr. — Mina Rothschild v. Worblingen, Baden, g. 855, c. 876.
2 S. — Max, g. 876 — Louis, g. 878.

---

4 814 Fanny Braunschweig v. Lengnau, Aarg., Kaufm. Isaaks s. W. 868, eingeb. 875, Schwäg. v. 1 — Bahnhofstr. 76.
4 K. — Fr. Bloch B 1— Fr. Bernheim Ndgl. 1 — Hermann 2 — Fr. Kaufm. Bloch in Riesbach.

Bernheim B. Von Stuttgart, 1875.

1 * 828 David, Kaufmann (unter der Ragion: „Bernheim u. Comp.") — Bahnhofstr. 85.
Fr. — Bertha Frankfurter v. Stuttgart, g. 837, c. 858.
5 K. — Fr. Sax Ndgl. 5 — Julius 2 — Moritz, g. 863 — Jakob, g. 868 — Klarisse, g. 872.

2 60 Julius, Kaufmann, S. v. 1 — In Berlin.

Bertschinger A. Von Wytikon.

1 823 Johannes, Kaufmann (Prokurist der Ragion: „Gebrüder Bodmer"), eingeb. 874 — Hirschengraben 68.
Fr. — Bertha Karolina Bertschinger, (T. v. 2,) g. 843, c. 868.
3 K. — Martha Joh. Karolina, g. 869 — Heinrich Johannes, g. 870 — Dorothea Emilie, g. 874.

---

2 * 819 Karoline Siber, (Schw. v. Fr. Büchi A 3 ꝛc.,) Kaufm. Heinrichs s. W. 877, eingeb. 859 — Hirschengraben 68.
3 T. — Fr. Bertschinger 1 — Fr. Steiner D 1 — Fr. Morf 12.

Bertschinger B. Von Neftenbach, 1875.

1 822 Joh. Georg, Spengler — Baberg. 8.
Fr. — Rosine Beate Eberhardine Bahnmeyer v. Eßlingen, Würtbg., g. 824, c. 852.

No. Geb. **Bertschinger B.**

4 K. — Amalie Luise, g. 853, Schneiderin — Mina Lisette Julie, g. 855 (nicht Bürgerin), in Hottingen — Georg Heinrich 2 — Hermann Eberhard, g. 866.

2 862 Georg Heinrich, Spengler, S. v. 1 — Baderg. 8.

Besso. Von Triest, 1879.

1 839 Joseph, Assekuranz-Subdirektor — In Triest.
Fr. — Erminia Cantoni v. Mantua, Italien, g. 852, c. 872.
2 S. — Michael Angelo, g. 872 — Salvatore, g. 876.

Beust. Von Wesel, Preußen, 1870.

1 817 Friedrich Karl Ludwig, Instituteur — Im Zeltweg, Hottingen.
Fr. — Anna Emilie Franziska Lipka v. Altona, g. 827, c. 854.
2 S. — Adolf Fritz Philipp Alexander 2 — Friedrich Anton Adelbert 3.

2 55 Adolf Fritz Philipp Alexander, Stud. med., S. v. 1 — In Hottingen.

3 56 Friedrich Anton Adelbert, Polytechniker, S. v. 1 — In Hottingen.

Beyel oder Bygel. Von Küßnacht, 1829.

1 810 Daniel, gew. Maurer, Kupferstecher Daniels s. S., (W. 873 v. Urania Marchand v. Sonvilier, Bern) — Im Pfrundhaus St.Leonhard.

2 23 Jakob, Zeugamtsarbeiter, Metzger Hs. Konrads s. S., Br. v. 3, 5, Fr. Schweizer A 6 u. Fr. Schreiner Nötzli v. Höngg — Auch, sowie seine Brüder, Bürger in St.Gallen — Strehlg. 20.
Fr. — Sus. Katharina Waser, (Tischler Hs. Jakobs s. T., Schw. v. Fr. Beyel 5,) g. 826, c. 861 — Stadthauspl. 10.

3 26 Kasp. Konrad, Br. v. 2 ꝛc. — In Union Ridge, Cabel County, West-Virginien, woselbst er verehelicht ist.

4 26 Aug. Rud. Werner, gew. Presser u. Appreteur, Besteter Hs. Rudolfs s. S., Schwag. v. Bluntschli 3, O. v. 8 ꝛc. — In Hirslanden.

5 27 Karl August, Chef der Fahrpost-Decartirung, Br. v. 2 ꝛc. — In Außersihl, St.Jakobsquartier.
Fr. — Anna Barbara Waser, (Schw. v. Fr. Beyel 2,) g. 828, c. 852.

6 32 Martin, Kaminfeger, alt Gerber Karl Friedrich Werners s. S., Br. v. 7, 9, Fr. Posamenter Merz v. Beinwyl, Aarg., in Basel u. Fr. Schuhmacher Weyermann v. Wittenbach, St.Gallen — In Winterthur.
Fr. Barbara Rathgeb v. Schwamendingen, g. 831, c. 853 — In Außersihl, St.Jakobsquartier.

7 39 Werner, Br. v. 6 ꝛc. — In Amerika.

8 42 Joh. Rudolf Werner, Mechaniker, Gesellschaftswirth Joh. Ruprecht Friedrichs s. S., BrS. v. 4 ꝛc., SchwS. v. Meister Ndgl. 1 ꝛc., Br. v. 10 u. Fr. Gastwirth Blickenstorfer v. Wiedikon, in Hirslanden, O. v. 14 — In Unterstraß.

No. Geb. **Beyel oder Bygel.**

Fr. — Rosine Lerch v. Wien, g. 847, c. 870.
1 T. — Katharina Rosine, g. 874.

9 842 Joh. Ulrich, Kaminfeger, Br. v. 6 ꝛc. — In Amerika.
10 43 Joh. Georg Walther, Gastwirth, Br. v. 8 ꝛc. — In Wien.
11 54 Christian Heinr., Assistent für darstellende Geometrie am Polytechnikum, Buchhändler Christian Melchiors s. S., BrS. v. 12 f., Br. v. 13 — Kappelerg. 16.

---

12 804 Julie Imthurn v. u. zu Schaffhausen, alt Pfrr. Heinrichs in Ossingen s. W. 874, Tante v. 11 ꝛc.

---

13 856 Maria Pauline, Schw. v. 11 — In Frauenfeld.
14 68 Bertha, Gesellschaftswirth Friedrich Konstantins s. u. der jetz. Fr. Graf in Winterthur T., BrT. v. 8 ꝛc. — In Winterthur.

Bez. Von Schwamendingen, 1876.
(Ursprünglich von Unterbetringen, Württemberg.)

1 854 Emil Alois, Säcke- und Wagendeckenfabrikant, S. v. 2 — In Außersihl.
Fr. — Emilie Wegmann, (T. v. A 6,) g. 858, c. 879.

---

2 * 821 Ester Fries, Leinwandhändlerin, v. Kloten, Tante v. von Meis 13 ꝛc., Sackfabrikant Aloisen s. W. 866 — Häringspl. 6.
4 StK. (v. Salomea Betterli v. Wagenhausen, Thurg.) — Fr. Stolz Ndgl. 2 — Fr. Zimmermann A 10 — Johannes, g. 841, Fabrikaufseher im Elsaß (nicht Bürger) — 3 eig. K. — Fr. Dr. Ganz v. Freienstein, in Wädensweil — Emil Alois 1 — Elisabetha Julie, g. 860.

Biber. Von Mettmenstetten, 1875.

1 813 Elisabetha, Schneiderin, v. Horgen, (geschied. 850 v. Johannes Vollenweider) — Petershofstatt 9.

Bickel. Verschiedener Herkunft.

1 832 Karl, Handelsagent, urspr. v. Affoltern a. A., eingeb. 875, (W. 878 v. Susanna Ritter v. Uster, Schw. v. A 1) — In Winterthur.
3 K. — Karl August 5 — Anna Elisabetha, g. 860 — Karolina Susanna, g. 865.
2 35 Matthias, Coiffeur, urspr. v. Lyon, eingeb. 875, (W. 867 v. Johanna Hegner, v. Lachen, Schwyz, verw. Coiffeur G. Bickel v. Schlettstatt, Elsaß, gew. Schwäg. v. 2, woher 1 T. — Anna Barbara, g. 858, nicht Bürgerin) — Stüßihofstatt 11.
2e Fr. — Anna Barbara Haupt v. Regensdorf, (Schw. v. Fr. Kleiner Ndgl. 2,) g. 848, c. 868.
2 S. 1r E. — Rudolf Matthias u. Johann Jakob, g. 867, Zwillinge — 2 S. 2r E. — Salomon Otto, g. 871 — Emil, g. 876.

No. Geb. **Bickel.**

3 855 Heinrich Adolf, Commis, Steinhauer Jakobs s. S., SchwS. v. Fr. Pfrunder 4 ꝛc., Br. v. 4 u. 6 — In Neapel.
4 57 Albert, Commis, Br. v. 3 ꝛc. — In Burgdorf.
5 57 Karl August, Commis, S. v. 1 — In Manchester.
6 60 Julius, Commis, Br. v. 3 ꝛc. — Krugg. 5.

Biedermann A. Von Thalweil, 1834. (Dort auch noch Bürger.)

1 823 Konrad, Zwirnereibesitzer (unter der Ragion: „Hauser u. Biedermann in Altstetten"), Felix s. S., Br. v. Fr. Bänninger in Enge, O. v. 2 — Hirschengraben 60.
Fr. — Bertha Häfeli, (Schw. v. 1 ꝛc.,) g. 839, c. 868.
1 S. — Hermann Konrad, g. 869.

---

2 848 Barbara, Martins s. T., BrT. v. 1 ꝛc. — Im Bleicherweg, Enge.

Biedermann B. Von Winterthur, 1875 geschenkt. (Dort auch noch Bürger.)

1 819 Alois Emanuel, Philos. u. Theol. Dr., ordentl. Professor an der theolog. Fakultät der Hochschule, Mitglied des Großen Stadtrathes — Kirchg. 13.
Fr. — Elise Holzach v. Basel, g. 816, c. 843.
3 T. — Fr. Dr. Burkhardt v. u. zu Basel — Fr. Architekt Jung v. Basel, in Winterthur — Elise, g. 849.

Biedermann C. Von Winterthur, 1879.

1 840 Jakob Heinrich, Kaufmann, Handelsrichter — Thalg. 63.
Fr. — Sophie Katharina Reinhart v. Winterthur, g. 845, c. 867.
5 K. — Anna Maria, g. 868 — Karl Eugen, g. 869 — Jakob Robert, g. 870 — Sophie Elise, g. 874 — Rosa, g. 878.

Biermer. Von Würzburg, Bayern, 1872 geschenkt.

1 827 Anton, Med. Dr., Geheimer Rath, ordentl. Professor der k. medizinischen Klinik u. Poliklinik an der Universität zu Breslau — Daselbst.
Fr. — Sophie Wahl v. Würzburg, g. 830, c. 857.
5 S. — Otto 2 — Ernst 3 — Magnus 4 — Hermann, g. 864 — Rudolf, g. 866.
2 58 Otto, Schüler an der Akademie für bildende Künste zu Dresden, S. v. 1 — Daselbst.
3 59 Ernst, Kaufmann, S. v. 1 — In Breslau.
4 61 Magnus, Gymnasiast, S. v. 1 — In Breslau.

Bietenholz. Von Hottingen.

1 * 832 Heinrich, Kaufmann, eingeb. 875, Br. v. 3, (geschied. 859 v. Barbara Schenkel v. Hochfelden) — Augustinerg. 48.

No. Geb. **Bietenholz.**

2e Fr. — Regula Worz (Leihkassaverwalter Ludwigs s. T., BrT v. 1, SchwT. v. Corrodi 1,) g. 836, c. 861.
5 K. 2r E. — Ludwig Heinrich 2 — Bertha, g. 864 — Kaspar Heinrich, g. 869 — Helene Elise, g. 872 — Maria, g. 876.

2 862 Ludwig Heinrich, Apprenti, S. v. 1 — Augustinerg. 48.

---

3 831 Maria, (Schw. v. 1, geschied. 859 v. Buchbinder Koller s., Mutt. v. A 49 ꝛc.,) eingeb. 856 — In Hottingen.

Bihler siehe Bühler D.

Billeter A. Von Männedorf, 1838.
(Dort auch noch Bürger.)

1 815 Albert, Uhrmacher, alt Uhrmacher Jakobs s. S., Br. v. 3, Fr. Rosenmund 1 u. Fr. Beguin v. Boudevillers, Neuenb., (W. 855 v. A. Dorothea Kappeler, StSchw. v. A 1 u. 869 v. Luise Santour v. Genf) — In Paris.
3 K. 1r E. — verw. Fr. Corbiere v. Lagaline, Frankr. — Friedrich Arnold 2 — Fr. Faure v. u. in Babre, Frankr. — 4 T. 2r E. — Luise Cäcilie, g. 856 — Luise, g. 859 — Anna, g. 863 — Maria g. 867.

2 45 Friedrich Arnold, Uhrmacher, S. v. 1 — In London.
Fr. — Elise Pirouet v. St.Hélier, Insel Jersey, g. 854, c. 872.
1 S. — Albert Alexander Ulysses, g. 875.

---

3 827 Anna, Musiklehrerin, Schw. v. 1 ꝛc. — In Enge, Bleicherweg.

Billeter B. Von Männedorf, 1854.
(Dort auch noch Bürger.)

1 * 834 Heinr. Jakob, Med. Dr., Zahnarzt, Privatdozent der medizinischen Fakultät der Hochschule, S. v. 2 — Weinpl. 3.
Fr. — Elisabetha Stierlin v. Kloten, (Schw. v. Ndgl. 4,) g. 838, c. 861.

---

2 808 Charlotte Henriette Huber, (Gerber Hs. Rudolfs s. T., Schwäg. v. A 5,) Zahnarzt Joh. Jakobs s. W. 870 — Weinpl. 3.
2 K. — Heinrich Jakob 1 — Fr. Ingenieur de Jouferoff v. St.Petersburg, (geschied. 867 v. Hilpert 1).

Billeter C. Von Männedorf, 1867.

1 859 Georg Rudolf, Handelsgärtner, S. v. 2 — In Außersihl, Zeughausstr.

---

2 826 Maria Ochsner, (Schwäg. v. Ndgl. 4,) v. Schwerzenbach, Handelsgärtner Kaspars s. W. 878 — In Außersihl, Zeughausstr.
4 K. — Georg Rudolf 1 — Barbara Maria, g. 860 — Kaspar Albert, g. 863, Apprenti in einem Handlungshause — Anna Ida, g. 867.

Billeter D. Von Männedorf, 1875.

No. Geb.

1 864 Maria, Käs- u. Butterhändler Heinrich s. u. v. jetz. Fr. Würgler v. Russikon, in Robenhausen T. — In Wetzikon.

Binder. Von Wildberg.

1 * 829 Joh. Jakob, Kaufmann (Repräsentant v. „Aug. F. Dennler in Interlaken" u. Redaktor der „Neuen Alpenpost"), eingeb. 875, Schwag. v. 6 — Obere Zäune 8.
Fr. — Salomea Wirz, (Schw. v. B 1 ꝛc.,) g. 829, c. 853.
3 K. — Maria Elisabetha, g. 854 — Rudolf, g. 864 — Jakob Hermann, g. 872.

2 34 Heinrich, Eisendreher, eingeb. 876 — In Oberstraß.
Fr. — Anna Bachmann v. Fischenthal, (T. v. B 10,) g. 832, c. 856.
3 K. — Anna Elise, g. 857, Modiste — Wilhelm Heinrich 4 — Jakob Albert 5.

3 45 Heinrich Gottlieb, Weinhändler, eingeb. 878 — Steing. 13.
Fr. — Maria Sophie Brög v. Tettnang, Würtbg., g. 850, c. 872.
3 K. — Traugott Hans, g. 873 — Anna Helene, g. 874 — Paul Max, g. 877.

4 58 Wilhelm Heinrich, Stud. med., S. v. 2 — In Oberstraß.

5 60 Jakob Albert, Dreher, S. v. 2 — In Oberstraß.

---

6 840 Luise Hafner, (T. v. A 18,) Lithograph Rudolfs s. W. 873, Schwäg. v. 1, eingeb. 871 — Oetenbachg. 11.
2 K. — Heinrich Rudolf, g. 866 — Bertha, g. 872.

Bindschedler A. Von Männedorf, 1829.

1 819 Friedr. Rudolf, Kaufmann, Kaufm. Hs. Rudolfs s. S., Br. v. Fr. Kaufm. Weeser v. Auggen, Baden, StBr. v. 2, Schwag. v. Zollinger A 2 — In Hottingen, Thalstr.
Fr. — A. Elisabetha Tauber v. Fürth, Bayern, g. 831, c. 851.
6 K. — Emma, g. 852, Kunstmalerin, in Mailand — Ida, g. 854, Lehrerin, in Paris — Joh. Rudolf 3 — Pauline, g. 856 — Maria Elisabetha, g. 860, Lehrerin in Dättwyl bei Andelfingen — Arnold Wilhelm, g. 864.

2 44 Rud. Karl, Kaufmann, Schützen-Oberlieut., (SchwS. v. von Escher 1 ꝛc.), StBr. v. 1 ꝛc. — In Schirmensee.
Fr. — Anna Regula Burkhardt v. Oberrieden, (T. v. C 2,) g. 853, c. 874.
3 K. — Maximilian, g. 875 — Arthur, g. 876 — Elisabetha, g. 878.

3 55 Joh. Rudolf, Kaufmann, S. v. 1 — In Leeds, England.

Bindschedler B. Von Männedorf 1869.

1 819 Heinrich, Speisewirth — Schiffländе 10.
Fr. — Susanna Graf v. Männedorf, (StSchw. v. Glättli Ndgl. 1,) g. 822, c. 844.
2 S. — Joh. Julius 2 — Wilh. Heinrich 3.

No. Geb. **Bindschedler B.**

2 848 Joh. Julius, Commis, S. v. 1, (geschied. 876 v. Müller O 30) — In Schaffhausen.
1 S. — Ernst, g. 875, in Fluntern.
3 50 Wilh. Heinrich, Commis, S. v. 1 — Schiffländе 10.

Bion. Von St.Gallen, geschenkt 1878.

1 830 Hermann Walther, Pfarrer am Predigern, Stadtschulpfleger, Br. v. Ndgl. 1 — Schienhutg. 6.
Fr. — Katharina Tobler v. Trogen, Appenz., g. 838, c. 858.
5 K. — Sophie Luise, g. 859 — Ulrich Walther 2 — Friedrich Wilhelm, g. 864 — Rudolf Ernst, g. 867 — Bertha Maria, g. 872.
2 62 Ulrich Walther, Gymnasiast, S. v. 1 — Schienhutg. 6.

Von Birch, eigentlich Meyer v. Birch. Von Birch bei Muri, 1428.

1 803 Jakob Salomon, alt Pfarrer in Schwerzenbach, Johann Heinrichs s. S., Br. v. Fr. Pfrr. Bridler v. Müllheim, in Altnau, Thurg., Schwag. v. Clavel v. Buonens, Waadt, in Lausanne, (W. 863 v. Anna Morf, Bäcker Heinrichs s. T.) — In Basel, wo er auch Bürger ist.

Birchmeyer. Von Oberfiggenthal, Aargau, 1875.

1 823 Philipp Jakob, Drechsler, (W. 868 v. Appolonia Haus v. Böttstein, Aarg.) — Hirscheng. 3.
2e Fr. — Maria Kupferschmid v. Spaichingen, Würtbg., g. 834, c. 869.
1 T. 2r E. — Maria Luise, g. 873.

Bischofberger. Von Stein, Appenzell, 1878.

1 839 Jakob, Speisewirth — Stüßihofstatt 2.
Fr. — Margaretha Kämpf v. Neerach, g. 840, c. 867.
1 T. — Bertha, g. 869.

Blaß. Unbekannt woher, 1476 geschenkt.

1 * 803 Joh. Hartmann, gew. Kaufmann, Landökonom Hartmanns s. S., O. v. 2 ꝛc. — Hirschengraben 42.
Fr. — Henriette Lavater, (Schw. v. 3 ꝛc.) g. 818, c. 846.
2 S. — Hartmann Friedrich 5 — Joh. Diethelm 6.
2 37 Karl Hartmann, Kaufmann (mit Meyer A 19 u. Nachtripp Ndgl. 1 unter der Ragion: „Rüegg-Blaß, Nachfolger"), Oberlieut. d. Infanterie, Quartiermeister, Pastor Joh. Heinrichs in Leipzig s. S., BrS. v. 1, Br. v. 3, 4, Fr. Rüegg A 1, Fr. Moser Ndgl. 8 u. Fr. Jelmoli 3 — Bahnhofstr. 21.
Fr. — Emilie Sophie Peyer im Hof v. Schaffhausen, (T. v. Ndgl. 1,) g. 844, c. 870.
3 S. — Robert Oskar, g. 872 — Friedrich Hermann, g. 874 — Karl Hartmann, g. 875.

No. Geb. **Blaß.**

3 838 Wilhelm Konrad, Med. Dr., Br. v. 2 ꝛc. — In Leipzig.
4 43 Arnold, Br. v. 2 ꝛc. — In Göttingen.
5 48 Hartm. Friedrich, Kaufmann (Prokuriſt der Ragion: „Rüegg-Blaß, Nachfolger"), S. v. 1 — Hirſchengraben 42.
6 51 Hans Diethelm, Kaufmann, S. v. 1 — In Mailand.

Bleſi. Von Schwanden u. Sool, Glarus, 1871. (Dort auch noch Bürger.)

1 846 Anna Eliſe Widmer, Hebamme, v. Hottingen, Tanzlehrer Joh. Jakobs ſ. W. 876, Tante v. Fr. Schroth 1 — Kirchg. 38.
* 3 K. — Jakob Arnold, g. 868 — Eliſe Hedwig, g. 869 — Bertha Stephanie, g. 874.

Bleuler A. Von Zollikon, 1401.

1 802 Hs. Heinrich, alt Kupferſchmid, alt Amtsrichter Hs. Jakobs ſ. S., Br. v. Fr. Weber in Ruſſikon, Schwag. v. 5, O. v. 3 ꝛc. — In Uſter, wo er auch Bürger iſt.
2 04 Hs. Konrad, alt Schmid, alt Müller Hs. Jakobs ſ. S., Br. v. Fr. Maag v. Bachenbülach, Schwag. v. Schlatter v. Unterhallau, GrO. v. Fr. Fierz ſ. 3, (W. 849 v. Verena Horner, Schw. v. 3 ꝛc.) — Auch Bürger v. Hochfelden — Im Pfrundhaus St. Moritzen.
3 K. — Suſanna, g. 835, Seidenwinderin, Neumarkt 24 — Fr. Pfiſter Ndgl. 7 — Fr. Keller H 1.
3 35 Jakob Guſtav, Gerber (unter der Ragion: „J. Guſt. Bleuler zur Gerbe"), Artillerie-Major, Kommandant d. VI. Trainbataillons, alt Gerber Hs. Jakobs ſ. S., BrS. v. 1, SchwS. v. Fr. Mantel 7, Br. v. 7 u. Fr. Bäcker Elliker v. Pfungen, in Mönchaltorf, O. v. 4 — In Uſter.
Fr. — Dorothea Maria Körner, (Schw. v. 12 ꝛc.,) g. 838, c. 865.
2 T. — Maria Luiſe, g. 866 — Martha, g. 868.
4 57 Joh. Jakob, Commis, alt Gaſtwirth Joh. Jakobs ſ. u. v. Fr. Frey F 1 S., BrS. v. 3 — In Uſter.

---

5 825 Anna Ernſt v. Wieſendangen, alt Gemeindrath Sal. Heinrichs ſ. W. 873, Schwäg. v. 1 ꝛc. — In Uſter, wo ſie auch verbürgert iſt.

---

6 822 Joh. Juliane, alt Salzfaktor Johanneſſen ſ. T., Schw. v. Fr. Stierlin A 2 u. alt Nationalrath Bleuler v. u. in Winterthur, Schwäg. v. alt Regierungsrath Ziegler v. u. in Winterthur — Leonhardg. 16.
7 29 Barbara Margaretha, StSchw. v. 3 ꝛc. — In Uſter.
8 65 Anna Lina, T. v. Fr. Keller H 1 — Schipfe 23.

Bleuler B. Von Wollishofen, 1815.
(Dort auch noch Bürger.)

No. Geb.

1 826 Samuel Ferdinand, gew. Uhrmacher, Arzt Johannes s. S., Br. v. 2, 3 u. Fr. Missionar Hamilton v. Woolwich bei London — In Bonstetten.

2 30 Johannes, Abwart d. Stadtarmenpflege, Br. v. 1 ꝛc. — Sihlstr. 46. Fr. - Margaretha Baumberger v. Dübendorf, (Schw. v. Ndgl. 2 ꝛc., geschied. Leemann v. Uetikon,) g. 828, c. 858.
3 K. — Maria Bertha, g. 859, Kindergärtnerin — Emilie Luise, g. 861 — Kaspar Ernst, g. 864.

---

3 827 Susanna Elisabetha, Erzieherin, Schw. v. 1 ꝛc. — In New-York.

Bleuler C. Von Zollikon, 1859.

1 811 Elisab. Luise Stierlin, Broderiewaarenhändlerin, v. Außersihl, (Schw. v. Fr. Beaudrier 4, Schwäg. v. Fr. Stierlin A 2,) Quincaillerie-händler Hs. Heinrichs s. W. 859 — Limmatquai 8.
1 StT. (v. Regula Stierlin, Schw. v. Fr. Bleuler C 1 ꝛc.) — Anna Elisabetha, g. 848, Leueng. 4, (nicht Bürgerin) — TM. — Hafner C 1.

Bleuler D. Von Kilchberg, 1864.

1 * 855 Johannes, Schuhmacher (mit 2 unter der Ragion: „Jean Bleuler"), S. v. 2-- Frankeng. 16.
Fr. — Adeline Robertine Schmidt v. Ewattingen, Baden, g. 849, c. 876.

---

2 824 Luise Bünzli, Schuhmacherin (mit 1 unter der Ragion: „Jean Bleuler"), v. Weißlingen, Schuhmacher Johannes s. W. 876 — Frankeng. 16.
3 K. — Johannes 1 — Barbara Luise, g. 856 — Rudolf, g. 863.

Bleuler E. Verschiedener Herkunft.

1 * 806 Hs. Felix, Spezereihändler, urspr. v. Zollikon, eingeb. 875 (W. 836 v. Salomea Huber v. Langnau u. 846 v. Anna Brunner v. Bassersdorf) — Marktg. 13.
3e Fr. — Susanna Weber v. Riesbach, (StSchw. v. E 1 ꝛc.,) g. 811, c. 848.
1 S. 1r E. — Felix Albert, g. 840, Gemeindrath in Hottingen (nicht Bürger).

2 * 40 Salomon, Kaufmann, urspr. v. Zollikon, eingeb. 879 — Oberdorfg. 10.
Fr. — Karoline Staub v. Richtersweil, g. 844, c. 866.
5 K. — Lina Luise, g. 867 — Emma, g. 869 — Karl, g. 874 — Emil u. Paul, g. 878, Zwillinge.

---

3 811 Barbara Stiefel v. Illnau, Stadtpolizeimann Hs. Jakobs v. Hirslanden s. W. 875, eingeb. 875 — Unt. Zäune 5.

No. Geb. **Bleuler E.**

3 St.K. (v. Kleophea Bryner v. Baſſersdorf) — Jakob, g. 829, Commis, in Wollishofen (nicht Bürger) — Fr. Rhunke in Chur — Fr. Reinhard in Rußland.

---

4 807 Maria Eliſabetha, urſpr. v. Seebach, eingeb. 876 — Im Pfrundhaus St.Leonhard.

5 30 Anna Eliſabetha, Handelsjungfer, urſpr. v. Herrliberg, eingeb. 877 — Zwingliſtl. 3.

6 46 Roſine, Schneiderin, urſpr. v. Herrliberg, eingeb. 878 — In Enge.

Blickenſtorfer. Von Wettsweil, 1875.

1 831 Johannes, Poſtfaktor — Bahnhofſtr. 57.
Fr. — Anna Linſi, Seidenwinderin, v. Irgenhauſen, g. 831, c. 855.

Blickle. Von Egelsheim, Württemberg, 1871.

1 841 Joſeph, Gypſermeiſter, Gemeindrath — In Außerſihl, Werdg.
Fr. — Suſanna Leißing v. Elgg, (SchwT. v. Fr. Konzelmann 1,) g. 850, c. 872.
4 K. — Karl Joſeph, g. 871 — Anna Luiſe, g. 873 — Joſeph, g. 878 — Pauline, g. 879.

Bloch A. Von Gailingen, Baden.

1 812 Jak. Salomon, gew. Kaufmann, Schwag. v. 5, eingeb. 871 — Beateng. 13.
Fr. — Amalie Baach v. Altenſtadt, Bayern, g. 820, c. 845.
4 K. — Ignaz, g. 846, Kaufmann, (nicht Bürger) Ndgl. 2 — Fr. Bloch v. u. in Pforzheim — Fr. Emsheimer v. Göcklingen, Bayern, in Pforzheim — Leopold 2.

2 55 Leopold, Kaufmann (mit Ndgl. 2 unter der Ragion: „Salomon Jb. Bloch"), S. v. 1 — Beateng. 13.

3 55 Jakob, Kaufmann (mit 4 unter der Ragion: „D. Bloch-Eßlinger"), S. v. 5 — Beateng. 4.

4 57 Joſeph, Kaufmann (mit 3 unter der Ragion: „D. Bloch-Eßlinger"), S. v. 5 — Beateng. 4.

---

5 828 Amalie Eßlinger v. Mühringen, Würtbg., Kaufm. Daniel Jakobs ſ. W. 871, eingeb. 869, Schwäg. v. 1 — Beateng. 4.
4 K. — Fr. S. Brandeis v. Lengnau, Aarg., in Baden — Fr. E. Brandeis v. Lengnau, Aarg., in Baden — Jakob 3 — Joſeph 4.

Bloch B. Von Lengnau, Aargau, 1875.

1 837 Meier, Kaufmann, S. v. Ndgl. 6 — In Riesbach.
Fr. — Fanny Bernheim, (T. v. A 4,) g. 841, c. 864.
3 S. — Simon Emil, g. 865 — Iſaak Adolf, g. 869 — Leopold Jakob, g. 872.

Blum. Verschiedener Herkunft.

No. Geb.

1 842 Karl, Pfarrer in Embrach, urspr. v. Embrach, eingeb. 879. Fr. — Bertha Elisabetha Weiß v. Eßlingen, g. 842, c. 870. 6 K. — Emma Elisabetha, g. 871 — Karl Gottlob, g. 872 — Mathilde, g. 873 — Ernst, g. 875 — Friedrich, g. 876 — Johanna Lydia, g. 879.

---

2 827 Magdalena, Spetterin, urspr. v. Beggingen, Schaffh., eingeb. 875 — Glockeng. 4.

Blumenstetter. Von Hechingen, 1844.

1 824 Emilie, (Schw. v. Fr. Abegg A 9,) geschied. 856 v. Bluntschli 2 — In Leipzig.

Bluntschli. Von Zollikon, 1401.

1 808 Joh. Kaspar, J. U. Dr., ordentl. Professor an der Universität Heidelberg, Obmann der Stadtverordneten, großh. bad. Geheimer Rath, Mitglied der französischen, römischen, niederländischen, belgischen, nordamerikanischen (Boston) Akademieen und des Instituts für Völkerrecht, Ehrendoktor der Universitäten Wien, Moskau, St. Petersburg, Edinburg, Inhaber des g. bad. Commandeurkreuzes des Zähringer-Löwenordens I. Kl., des k. bay. Ordens für Kunst u. Wissenschaft u. des Michaelordens, des k. russ. St. Annenordens II. Kl., des sächs. Albrechtordens II. Kl. u. des k. preuß. Kronordens II. Kl., Kerzen- u. Seifenfabrikant Hs. Kaspars s. S., SchwS. v. Koller A 32 s. ꝛc., Br. v. 3, 4 u. Fr. Gyst 4, (W. 876 v. Emilie Vogel, Zuckerbäcker Hs. Jakobs s. T., Tante v. Stadler 4 ꝛc.) — In Heidelberg.
5 K. — Fr. Hofrath von Hecker v. Berlin, in München — Friedrich Karl 7 — Alfred Friedrich 11 — Emma, g. 845 — Elina, g. 848.

2 09 Jonas Karl, Kaufm. Jonas s. S., (geschied. 856 v. Fr. Blumenstetter 1) — In Wien.
1 S. — Emil Karl 14.

3 13 Rud. Friedrich, gew. Stearin-Kerzen- u. Seifenfabrikant, Br. v. 1 ꝛc., (W. 878 v. A. Johanna Beyel, Schw. v. 4 ꝛc.) — Schipfe 45.
1 S. — Friedrich Eugen 8.

4 18 Karl, Revisor b. eidg. Zolldepartement, Br. v. 1 ꝛc. — In Bern. Fr. — Friederike Dändliker v. Hombrechtikon, g. 825, c. 843.
1 T. — Katharina Karoline, g. 865.

5 24 Heinrich, Fabrikdirektor, Pfrr. Hs. Konrads v. Ober-Urdorf s. S., Br. v. 6, O. v. 22 ꝛc., (geschied. 862 v. Elisabetha Schmid v. Richtersweil, jetz. Fr. Treichler daselbst) — Seit 859 ohne Nachrichten.
1 S. — Hs. Theodor 16.

6 26 Karl, Kaufmann, Br. v. 5 ꝛc., (geschied. 861 v. Amalie Susanna Ottiker v. Kempten, nunmehr. Fr. Stünzi v. Horgen) — In Genf.

No. Geb. **Bluntschli.**

7 834 Friedr. Karl, Oberstbrigadier, Kommandant der VI. Artillerie-Brigade, Mitglied des Großen Stadtrathes, Werkzeugfabrikant (mit Reishauer 1 unter der Ragion: „Reishauer u. Bluntschli"), S. v. 1 — Seideng. 17.
Fr. — Margaretha Steigerwald v. Aschaffenburg, Bayern, g. 839, c. 864.
2 K. — Joh. Kaspar, g. 865 — Marg. Luise Emma, g. 867.

8 *** 37 Friedr. Eugen, Stearin-Kerzen- u. Seifenfabrikant (unter der Ragion: „Kaspar Bluntschli z. Steinböckli"), Adjutant der XII. Infanterie-Landwehr-Brigade, Schützen-Hauptmann, S. v. 3 — Schipfe (41, 43, 47,) 45.

9 37 Joh. Jakob, Fabrikarbeiter, gew. Gerber Hs. Jakobs s. S., Br. v. 10, 12, 14, 15 u. geschied. Fr. Ackermann v. Wölflisweil, Soloth., in Kappel — In Amerika.

10 39 August, Landwirth, Br. v. 9 ꝛc. — In Stallikon.

11 42 Alfred Friedrich, Architekt (unter der Ragion: „Mylius u. Bluntschli"), S. v. 1 — Auch Bürger v. Frankfurt a. M. — In Frankfurt.
Fr. — Maria Anna Kriegk v. Frankfurt, g. 856, c. 876.
2 K. — Hermann Hans, g. 877 — Mathilde Emilie, g. 878.

12 42 Johann Kaspar, Mechaniker, Br. v. 9 ꝛc. — In Winterthur.
Fr. — Theresia Seifert v. Teesdorf, Oesterr., g. 842, c. 869.
5 K. — Karl Heinrich, g. 865 — Jak. Kaspar, g. 870 — Karoline Therese, g. 871 — Anna, g. 874 — Eugen, g. 877.

13 45 Emil Karl, Architekt, S. v. 2 — In Wien.

14 46 Heinrich, Buchdrucker, Br. v. 9 ꝛc. — In Paris.
Fr. — Augustine Luise Pauline Toreau v. Nogent a. d. Seine, Frankr., g. 847, c. 872.
1 T. — Felice Luise, g. 867.

15 48 Konrad Werner, Landwirth, Br. v. 9 ꝛc. — In Amerika.

16 48 Hs. Theodor, Schlosser, S. v. 5 — In New-York.

17 50 Georg, Kaufmann, S. v. 18 — In Shanghai.
Fr. — Martha Franziska Pocat v. Vienne, Frankr., g. 857, c. 877.
1 S. — Georg, g. 878.

---

18 828 Susanna Steffen v. Brütten, Spengler Hs. Georgs s. W. 877, Schwäg. v. 19 s. u. Fr. Schirmfabrikant Faure v. u. zu Basel — Weinpl. 5.
1 StT. (v. Wilhelmine Furrer v. Winterthur, SchwT. v. Hafner s. A 15) — Fr. Stadelmann 1 — 2 eig. K. — Fr. Kern A 2 — Georg 17.

19 34 Elise Balber, (T. v. 1, verw. Kaufm. Abegg v. Wiedikon, woher 1 T. — Maria Eleonore, g. 860), Seidenfabrikant Jakobs s. W. 867, Schwäg. v. 18 ꝛc. — In Riesbach, Seefeldstr.
1 S. — Hans, g. 865.

---

20 813 Virginie Franziska Ernestine, Friedrichs, gew. Regiments-Quartiermeister in franz. Diensten, s. T. — In Lille, Frankr.

21 20 A. Magdalena, gew. Kuttler Johannes s. T. — Im Pfrundhaus St. Moritzen.

No. Geb. **Bluntschli.**

22 851 Margaretha Pauline, Erzieherin, alt Gerber Konrads s. T., BrT. v. 5 ꝛc., Schw. v. 23 — In Lyon.

23 53 Friederike, Schw. v. 22 ꝛc. — In Bern.

Bodmer A. Verschiedener Abkunft, eine Linie von 1540, eine andere aus dem Grüningeramte 1542 und eine dritte aus dem Allgäu, Bayern, 1543.

1 801 David, gew. Offizier bei den k. holländ. National-Truppen, gew. Kapitän Christophs s. S., Br. v. 3 u. 36. — In Holland.

2 ** 02 Martin, Kaufmann (mit 16 u. 19 unter der Ragion: Hs. Konrad Muralt u. Sohn"), Direktor Daniels s. S., Schwag. v. 31, (geschied. 842 v. Karoline Keller, Schwäg. v. A 19) — (Garteng. 6,) Thalg. 79.
7 K. — Fr. Müller O 28 — Fr. Escher v. Gl. 7 — Fr. Escher v. Gl. 11 — Fr. Pestalozzi 8 — Martin 16 — Robert 19 — Fr. Heß 16.

3 03 Ludwig Christoph, gew. Offizier bei den k. holländ. National-Truppen, Br. v. 1 ꝛc. — In Holland.

4 * 07 Hs. Rudolf, alt Müller, alt Rittmeister Hs. Rudolfs s. S., Schwag. v. 32, (W. 872 v. Reg. Dorothea Koller, alt Holzkommissär Johannes s. T., Tante v. A 12 ꝛc. u. 16 ꝛc.) — Limmatquai 84.
2 S. — Joh. Rudolf 18 — Joh. Emil 20 — gew. TM. — Kaufm. Egg v. Ellikon a. d. Thur, in Piedimonti d'Alife, Italien.

5 ** 12 Joh. Heinrich, Kaufmann (unter der Ragion: „Heinrich Bodmer"), Kaufm. Heinrichs s. S., Br. v. 15, Fr. Ziegler 2, Fr. Kaufm. Schindler v. Mollis, Glarus, in Mittelweyerburg, Vorarlbg., Schwag. v. Pestalozzi 5 — (Schipfe 51,) Thalacker 15.
Fr. — Elisab. Henriette Pestalozzi, (T. v. 38,) g. 825, c. 845.
2 K. — Hans Konrad 22 — Fr. Rieter v. Winterthur, in Enge.

6 15 Joh. Heinr. Richard, alt Oeler u. Schleifer, Jakob Christophs s. S., Br. v. 9, 10, 11 u. 12, Schwag. v. 34 — In Hottingen, Wolfbachstr.
Fr. — Rosine Pauline Vogel (T. v. A 46,) g. 834, c. 859.
4 K. — Maria Dorothea, g. 861 — Paul Ludwig Jakob, g. 864 — Gottlieb Richard, g. 868 — Agnes Katharina, g. 870.

7 15 Rudolf, Ingenieur, Ingenieur u. gew. Direktor der großh. bad. Eisenwerke Hs. Georgs s. S., SchwS. v. Schultheß A 76, Br. v. 38, 39 u. Fr. Dr. Schulz v. Seltisberg, Basell., in Zurzach, Tante v. Reishauer 1 ꝛc. — In London.
Fr. — Helena Schwenk Hick v. Bolton-le-Moors in Lancashire, England, g. 829, c. 851.
2 K. — Georg Rudolf, g. 853, Ingenieur, der 874 auf hies. Staats- u. Gemeindebürgerrecht verzichtete — Helene, g. 854.

8 * 18 Georg Friedrich, Seidenfabrikant (mit 13 unter der Ragion: „Bodmer-Finsler"), S. v. 30 — Rennweg 10.

9 18 Joh. Jakob, Ingenieur, Br. v. 6 ꝛc., mit 10, 11, 12 u. 34 s., SchwS. v. Schultheß A 76 s. ꝛc. — In London.
Fr. — Maria Friederike Huber, (StSchw. v. Fr. Bodmer 33 ꝛc.,) g. 825, c. 846.

Bodmer A.

3 K. — Fr. Bojatceck v. Neu-Titschein, Böhmen — Joh. Jak — Richard 25.

10 819 Joh. Georg, Mechaniker, Br. v. 6 ꝛc. — In Hottingen, 1 bachstr.

11 21 Ludwig Rudolf, Mechaniker, Br. v. 6 ꝛc. — In London. Fr. — Emilie Hick v. Bolton, England, g. 835, c. 853.

12 22 Gottlieb, Botaniker, Br. v. 6 ꝛc. — In North-Orange, New-Jersey, Nordamerika. Fr. — Elisabetha Gänsli v. Wellhausen, Thurg., g. 830, c. 3 K. — Fr. Bodine in Philadelphia — Wilhelmine Elisak g. 859 — Walther Richard 29.

13 * 22 Konrad, Seidenfabrikant (mit 8 unter der Ragion: „Bod Finsler"), S. v. 30, (W. 857 v. Margaretha Katharina Wi v. Hottingen u. 866 v. Ernestine Adele Seyd v. Reydt, A preußen) — (Rennweg 12,) Flößerg. 15. 3e Fr. — Emilie Kost v. Elberfeld, Preußen, g. 841, c. 868 1 S. 1r E. — Alfred 26 — 1 S. 3r E. — Hans Ko g. 870.

14 23 Adolf, Kaufmann, S. v. 30 — In Moskau.

15 ⁂ 26 Albert, Br. v. 5 ꝛc. — (Bäreng. 18, 20, 22, Bahnhofstr. 7: Neuenhofstr. 3.

16 ** 35 Martin, Kaufmann (mit 2 ꝛc. unter der Ragion: „Hs. K Muralt u. Sohn"), S. v. 2, (W. 876 v. Alice Maria Oc Vogel, T. v. A 6) — (Garteng. 4,) Thalacker 39. 2e Fr. — Helene von Muralt (T. v. 30,) g. 855, c. 877. 1 T. 1r E. — Anna Maria, g. 871 — 1 T. 2r E. — H g. 878.

17 * 36 Heinrich, Kaufmann (unter der Ragion: „Gebrüder Bodn S. v. 31 — (Löwenstr. 2,) Sihlstr. 42.

18 36 Joh. Rudolf, S. v. 4 — In Neapel.

19 * 37 Robert, Kaufmann (mit 2 ꝛc. unter der Ragion: „Hs. K Muralt u. Sohn"), S. v. 2 — (Garteng. 4,) Thalg. 79.

20 38 Joh. Emil, Kaufmann (mit Koller A 16 unter der Ragion: „ mann, Bodmer u. Comp."), schweiz. Vice-Konsul, Lieut. d. Arti S. v. 4, (W. 872 v. Ursula Eggenberger v. Grabs, St. Galle In Neapel. 2 S. — Robert, g. 869 — Eugen, g. 871.

21 46 Ernst, Apotheker, S. v. 33 (W. 878 v. Maria Sophie von Ma v. Schaffhausen) — In Schaffhausen. 2 S. — Ernst Franz, g. 875 — Oskar Hermann, g. 876.

22 51 Hans Konrad, Kaufmann, Kavallerie-Lieut., S. v. 5 — acker 15.

23 53 Joh. Jakob, S. v. 9 — In englischen Diensten.

24 55 Albert Oskar, Mechaniker, Sprachlehrer Oskar Kaspar Fr Wilhelms s. S. — In Paris.

25 56 Richard, Chemiker, S. v. 9 — In England.

26 56 Alfred, Kaufmann, S. v. 13 — In Mailand.

27 56 Arnold, Commis, S. v. 33 — In Bergamo.

28 60 Max, Seidenweber, Bildschnitzer Wilhelms s. S., Br. v. 4 In Langnau.

Bodmer A.

No.	Geb.	
29	862	Walther Richard, Landwirth, S. v. 12 — In North-Orange, Staat New-Jersey, Nordamerika.
30	796	Regula Finsler, (Kaufm. Heinrichs s. T., Tante v. Fr. Waser 18 ꝛc., Schwäg. v. Fr. Finsler 21,) Kaufm. Konrads s. W. 863, Tante v. Fr. Zappa 1 ꝛc. — Rennweg 10. 4 K. — Georg Friedrich 8 — A. Luise, g. 819, geschied. Weber v. Wetzikon, (Mutt. v. Fr. Wegmann D 2,) — Konrad 13 — Adolf 14.
31	801	Anna Stockar, (Schw. v. 1 ꝛc.,) Kaufm. Heinrichs s. W. 875, Schwäg. v. 2 ꝛc. — Sihlstr. 42. 2 K. — Fr. Vögeli A 8 — Heinrich 17.
32	07	Cleophea Elisabetha Ott, (Schw. v. A 3 ꝛc.,) alt Müller Johannes s. W. 864, Schwäg. v. 4 ꝛc. — Flößerg. 15.
33	21	Anna Huber, (Metzger Hs. Jakobs s. T., BrT. v. 4 B s., SchwT. v. Fr. Locher B 53, StSchw. v. Fr. Bodmer 9, Schwäg. v. Rollenbutz 1, Tante v. Koch A 9 ꝛc.,) Commis Joh. Jakobs s. W. 865, Schwäg. v. Fr. Zappa 1 ꝛc. — Falkeng. 15. 5 K. — Lina Elisa, g. 844, in Schaffhausen — Ernst 21 — Fr. Gemeindspräsident Cuenin v. u. in Kirchberg, Bern — Friedr. Elise, g. 854 — Arnold 27.
34	32	Barb. Elisabetha Peter v. Räterschen, (verw. Kull v. Niederlenz, Aarg.,) Pfarrer Davids in Schlieren s. W. 878, Schwäg. v. 6 ꝛc. — In Fluntern. 1 T. — Magdalena Klara, g. 867.
35	32	Mathilde Engelhard, (Schw. v. 3 ꝛc.,) Mechaniker J. Maximilians s. W. 879 — In Constanz. 1 StT. (v. Elisabetha Zuppinger v. Männedorf) — Fr. Kaufm. Wepfer v. Dießenhofen u. Frauenfeld, in Pordenone, Italien.
36	790	Judith Henr. Cleophea, Schw. v. 1 ꝛc. — In Breda, Holland.
37	99	Anna Cleophea, Pfrr. Hs. Jakobs in Schwerzenbach s. T. — In Hirslanden.
38	818	Emilie, Schw. v. 7 ꝛc. — In Zurzach.
39	20	Wilhelmine, Schw. v. 7 ꝛc. — In Zurzach.
40	61	Salomea, Schw. v. 28 — In Altstetten.

Bodmer B. Verschiedener Herkunft.

1	807	Heinrich, gew. Tabakhändler, urspr. v. Richtersweil, eingeb. 877, (W. 871 v. Margaretha Pfenninger v. Stäfa) — Augustinerg. 24. 8 K. — Fr. Blickenstorfer v. Affoltern, in Hoheuems, Mutt. v. Ndgl. 2 — Fr. Aeppli v. Fällanden, in Rappersweil — Fr. Benz 2 — Johannes, g. 835, Metzger (nicht Bürger) Ndgl. 1 — Fr. Oesterlin v. Weinsberg, Würtbg., in Ulm — Franz Xaver, g. 838, Uhrmacher, in der Fremde (nicht Bürger) — Fr. Carli Ndgl. 1 — Sophie, g. 845.
2	12	Jakob, Drechsler, urspr. v. Goßau, eingeb. 875, (W. 871 v. Elisabetha Dreher v. Wollishofen) — In Oberstraß.

No. **Bodmer B.**

2 T. — Ida, g. 836 (nicht Bürgerin), soll in London verehelicht sein — Fr. Aeschbach v. Oltingen, Basell., in Basel.

3 14 Heinrich, Kunstmaler, urspr. v. Stäfa, eingeb. 879 — Flößerg. 15.

4 29 Rudolf, Seidenfärber, urspr. v. Eßlingen, Egg, eingeb. 875 — Im Seefeld, Riesbach.
Fr. — Emilie Pfister v. Männedorf, g. 830, c. 864.
1 S. — Rudolf, g. 865.

---

5 826 Anna Maria Dickmünder, v. Engen, Baden, Schneider Kaspars v. Trüllikon s. W. 871, eingeb. 876 — Frankeng. 1.

Böckli. Von Waltalingen, 1860.

1 * 818 Johannes, Schreiner — Predigerg. 4.
Fr. — A. Barbara Wehrli v. Eschlikofen, Thurg., g. 818, c. 843.
6 K. — Jakob Albert 2 — Heinrich Eduard 3 — Margaretha, g. 848, Lehrerin einer Kleinkinderschule — Fr. Professor Feller v. Könitz, Bern, in Plymouth, England — Joh. Hartmann 4 — Anna Hermina, g. 858, Lehrerin einer Kleinkinderschule.

2 44 Jak. Albert, Schreiner, S. v. 1 — Predigerpl. 50.
Fr. — Maria Juliane Arnitz (Schw. v. Mdgl. 1,) v. Obersiggenthal, Aarg., g. 845, c. 872.
1 T. — Maria Juliane, g. 877.

3 46 Heinr. Eduard, Schreiner, S. v. 1, (W. 872 v. Emilie Goßweiler v. Bärentsweil, StT. v. Kaiser 1) — Predigerg. 4.
2e Fr. — Barbara Keller v. Lettenberg-Zell, g. 854, c. 873.
3 K. 2r E. — Joh. Eduard, g. 873 — Margaretha Emilie, g. 875 — Elise Bertha, g. 878.

4 56 Joh. Hartmann, Schreiner, S. v. 1 — Predigerg. 4.

Bödecker. Von Bremen, 1868.

1 815 Christ. Friedrich, gew. Kaufmann — In Oberstraß.
Fr. — Anna Görks v. Bremen, g. 830, c. 849.
4 K. — Christ. Friedrich 2 — Katharina Cäcilie, g. 855 — Joh. Martin 3 — Joh. Justus, g. 866.

2 53 Christ. Friedrich, Kaufmann, S. v. 1 — Bahnhofstr. 56.
Fr. — Elisabetha Holzhalb, (Schw. v. Fr. Rell 2 ꝛc.,) g. 857, c. 879.

3 60 Joh. Martin, Polytechniker, S. v. 1 — In Oberstraß.

Böhner. Von Dietlikon, 1865.
(Dort auch noch Bürger.)

1 809 August Nathanael, gew. Pfarrer in Dietlikon — In Hennweiler, Rheinpreußen.
Fr. — Rosina Karoline Birmann v. Basel, g. 820, c. 842.
6 K. — August 2 — Karl Daniel 3 — Johanna Maria, g. 847 — Fr. Pfrr. Viktor v. Bremen, in Kalk bei Köln — Otto Reinhard 4 — Emma Elise, g. 855 — Enkel — 5 ꝛc.

Böhner.

2 843 August, Pfarrer in Hennweiler, Rheinpreußen, S. v. 1.
Fr. — Joh. Lydia Hetzel v. Basel, (Schw. v. Fr. Böhner 3, Fabrikbesitzer Ernst Emanuel Böhners s. W. 863, Mutt. v. 5 ꝛc.,) g. 849, c. 876.
3 K. — Lydia Adele Hanna, g. 877 — Theodor August Imanuel, g. 878 — Eugen Friedrich, g. 879.

3 44 Karl Daniel, Kaufmann, S. v. 1 — In Barmen.
Fr. — Maria Hetzel v. Basel, (Schw. v. Fr. Böhner 2 ꝛc.,) g. 845, c. 872.
3 K. — Karl Theodor, g. 873 — Ernst Friedrich Martin, g. 874 — Maria, g. 875.

4 54 Otto Reinhard, Ingenieur, Artillerie-Lieut., S. v. 1 — In Köln.

5 71 Ernst, Fabrikbesitzer Ernst Emanuels s. u. v. Fr. Böhner 2 ꝛc. S., SS. v. 1, Br. v. 6, 7 u. 8 — In Hennweiler, Rheinpreußen.

6 73 Karl Emanuel Lucian, Br. v. 5 ꝛc. — In Hennweiler.

---

7 870 Lydia, Schw. v. 5 ꝛc. — In Hennweiler.

8 72 Karoline Angelika, Schw. v. 5 ꝛc. — In Hennweiler.

Bölsterli A. Von Außersihl, 1844.

1 831 Friedrich Arnold, Apotheker, alt Schuhmacher Jakobs s. S., Br. v. Fr. Apotheker Spiller v. Elgg, in Riesbach, O. v. Fr. Hirlinger Ndgl. 1 — In Riesbach, Seefeldstr.

Bölsterli B. Verschiedener Herkunft.

1 827 Martin, Modehändler (unter der Nagion: „Bölsterli-Streiff"), urspr. v. Oberwinterthur, eingeb. 875 — Thorg. 6.
Fr. — Anna Streiff v. Glarus, g. 849, c. 869.
1 S. — Karl Martin, g. 877.

2 * 45 Rud. Eduard, Spengler, urspr. v. Waltenstein, Schlatt, eingeb. 876 — Predigerg. 10.
Fr. — Anna Elisabetha Schnetzler v. Schaffhausen, g. 846, c. 871.
3 T. — Anna Elisabetha, g. 872 — Julie Anna, g. 876 — Maria, g. 879.

Böppli. Von Wald, 1879.

1 830 Gottfried, Notar des Kreises Höngg — Neumühleweg 10.
Fr. — Emma Albertine Furrer v. Wildhaus u. Mogelsberg, St. Gallen, g. 850, c. 870.
3 K. — Joh. Gottfried, g. 871 — Emma Olga, g. 873 — Ernst Werner, g. 875.

Böttcher. Von Hermsdorf, Sachsen, 1875.

1 * 832 Gustav Heinrich, Eisenwaarenhändler (mit Leuthold Ndgl. 2 unter der Nagion: „Karl Knosp"), — Schwaneng. 5.
Fr. — Maria Reichert v. Derdingen, Würtbg., g. 832, c. 862.

2 57 Gustav, Commis, S. v. 1 — Schwaneng. 5.

Boll. Von Berg-Dietikon, 1875.

No. Geb.

1 835 Johannes, Modehändler, Lieut. der Landwehr-Infanterie, S. v. Ndgl. 2, BrS. v. Fr. Baumann F 1 ſ. — Hirſcheng. 1.
Fr. — Maria Cappeler v. Baſel, g. 853, c. 875.
1 T. — Maria Sophie, g. 878.

Boller A. Von Hittnau, 1861.

1 * 830 Johannes, Eiſenhändler, (W. 862 v. Wilhelmine Graf v. Höngg, T. v. Fr. Hausmann Ndgl. 2) — Stadelhoferpl. 4.
2 K. — Hermann 2 — Roſa Eliſa, g. 858.
2 56 Hermann, Architekt, S. v. 1 — Stadelhoferpl. 4.

Boller B. Von Küßnacht, 1861.

1 * 839 Kaſp. Albert, Gaſtwirth zum Hirſchen, alt Speiſewirth Johannes ſ. S., O. v. Strehler A 7 ꝛc. — Niederdorfſtr. 13.
Fr. — Luiſe Siegfried, (Schw. v. A 3 ꝛc.,) g. 841, c. 863.
3 K. — Johannes Albert, g. 863 — Hans, g. 866 — Luiſe, g. 875.

Boller C. Von Egg, 1868.

1 825 Johannes, Gaſtwirth zum Schwanen am Mühlebach u. (mit 2) zum Hotel u. Penſion Uetliberg — In Riesbach, Mühlebachſtr.
Fr. — Juditha Widmer v. Herrliberg, g. 828, c. 856.
3 S. — Julius 2 — Robert 3 — Alfred 4.
2 57 Julius, Gaſtwirth (mit 1) zum Hotel u. Penſion Uetliberg, S. v. 1 — Auf dem Uetliberg.
3 58 Robert, Commis, S. v. 1 — Im Ausland.
4 60 Alfred, Commis, S. v. 1 — In Riesbach, Mühlebachſtr.

Boller D. Verſchiedener Herkunft.

1 * 826 Joh. Kaſpar, Gaſtwirth zum Hecht, urſpr. v. Küßnacht, eingeb. 877 — Schifflände 22.
Fr. — Ludwine Tſchudi v. Mumpf, Aarg., g. 828, c. 849.
3 K. — Edwin 6 — Fr. Hohenreutener v. St.Gallen, in Wallenſtatt — Hedwig, g. 859.
2 40 Heinrich, Stadtpolizeigefreiter, urſpr. v. Robenhauſen, Wetzikon, eingeb. 875 — Häringspl. 3.
Fr. — Anna Roſine Schellenberg v. Fehraltorf, g. 845, c. 871.
1 S. — Kaſpar Heinrich, g. 875.
3 * 41 Heinrich, Gaſtwirth zum goldenen Stern, urſpr. v. Egg, eingeb. 877 — Färberg. 7.
Fr. — Roſine Pfiſter v. Egg, (verw. Gaſtwirth Itſchner, Mutt. v. 1,) g. 843, c. 877.
4 * 45 Kaſp. Friedrich, Tapezierer, urſpr. v. Hof-Egg, eingeb. 876, SchwS. v. Fr. Baumann ſ. F 1, Schwag. v. 9 — Beateng. 11.
Fr. — Maria Karoline Schneider v. Freienſtein, g. 840, c. 870.
5 46 Sal. Johannes, Civilingenieur, Lieut. der Infanterie, Chef der Feuerwachkomp. 1, eingeb. 877, S. v. 8 — Stadelhoferpl. 14.
Fr. — Friederike Hafner, (T. v. A 1,) g. 850, c. 873.

Boller D.

3 S. — Hans Friedrich, g. 874 — Friedrich Adrian, g. 876 — Max Jakob, g. 878.

6 850 Edwin, Architekt, S. v. 1 — Schifflände 22.

7 52 Adrian, Sekretär der N.O.B., eingeb. 877, S. v. 8 — Brandschenkestr. 7.
Fr. — Thereſe Roſine Emma Wolf, (T. v. 25,) g. 852, c. 874.
1 T. — Emma, g. 876.

---

8 820 Anna Henriette Hafner, (Dekan Emanuels v. Hombrechtikon ſ. T., Schw. v. verw. Fr. Bethge v. Wädensweil, in Zofingen, Schwäg. v. A 17, Tante v. A 7 ꝛc.,) Handelsmann Johannes v. Hof-Egg ſ. W. 879, eingeb. 877 — Stadelhoferpl. 14.
2 S. — Salomon Johannes 5 — Adrian 7.

9 38 Katharina Ebert v. Röttingen, Würtbg., Schuhmacher Joh. Jakobs v. Egg ſ. W. 878, Schwäg. v. 4, eingeb. 875 — In Riesbach.

Bolleter. Von Meilen.

1 804 Johannes, Schneider, (W. 879 v. Verena Klöti v. Embrach) eingeb. 875 — In Riesbach, Hallenſtr.
4 K. — Anna Julie, g. 839, in Amerika — Eliſe, g. 841, Wollenwaarenhändlerin — Joh. Georg 4 — Konrad Emil, g. 851, Commis, in Mailand (nicht Bürger).

2 07 Rudolf, alt Schuhmacher, (W. 841 v. Julie Amalie Vielle v. St. Immer, Bern), eingeb. 877 — Leonhardsg. 16.
2e Fr. — Luiſe Marti v. Aarau, g. 821, c. 844.
1 T. 1r E. — Fr. Kühlberg v. Kleinmölſen, Weimar.

3 38 Heinrich, Schneider, eingeb. 876 — In Außerſihl, Müllerſtr.
Fr. — Marg. Sophie Lieron v. Lieſtal, g. 839, c. 858.
8 K. — Sophie, g. 858, Schneiderin — Jakob Heinrich 5 — Ida, g. 864 — Paul Kaſpar, g. 869 — Pauline Emilie, g. 871 — Albert, g. 872 — Wilhelm, g. 875 — Martha, g. 876.

4 46 Joh. Georg, Architekt, S. v. 1 — In Hannover.

5 60 Jakob Heinrich, Commis, S. v. 3 — In Außerſihl.

---

6 815 Barbara Hauſer v. Höngg, Handelsmann Konrads ſ. W. 869, eingeb. 876 — Bahnhofſtr. 40.
2 T. — Fr. Bollinger B 3 — Fr. Arzethauſer v. Bilten, Glarus.

Bollinger A. Von Huggenberg, Pfr. Elgg, 1846.

1 * 807 Kaſpar, gew. Liqueurfabrikant, (W. 846 v. Anna Boßhard v. Hottingen) — Rindermarkt 16.
2e Fr. — Barbara Boßhard v. Hottingen, (Schw. v. Fr. Bollinger 1 ſ.,) g. 817, c. 849.
4 K. 1r E. — Fr. Kunz Ndgl. 19 — Fr. Schnurrenberger 1 — Joh. Kaſpar 2 — Fr. Brandenberger Ndgl. 1 — 1 S. 2r E. — Joh. Paul Rudolf 3.

2 41 Joh. Kaſpar, Deſtillateur, S. v. 1 — Rindermarkt 16.
Fr. — Luiſe Lienhard v. Zofingen, g. 847, c. 868.

Bollinger A.

2 K. — Joh. Kaspar, g. 870 — Hs. Rudolf, g. 871 — Paul Robert, g. 872.

2 [illegible] Joh. Paul Rudolf, Stud. jur., S. v. 1 — Neumarkt 6.

Bollinger B. Verschiedener Herkunft.

1 [illegible] Joh. Heinrich, Gewerbsknecht, urspr. v. Hofstetten, eingeb. 875 — Rennweg 1.
Fr. — Anna Dorothea Huber v. Ueßlingen, Thurg., g. 831, c. 857.
7 K. — Anna Elisabetha, Glätterin, g. 857, Mutt. v. 6 — Anna [illegible], g. [illegible], Schneiderin — Elise Regula, g. 860 — Joh. Heinrich, [illegible] — Margaretha, g. 862 — Karl Eduard, g. 872 — Johannes, g. 875.

2 [illegible] Hs. Ulrich, Viehhändler, urspr. v. Hofstetten, eingeb. 875, (W. 879 v. Katharina Schellenberg v. Rüti, Bülach) — In Oberstraß, neue Landstr.
4 K. — Konrad Kaspar Ulrich 4 — Emil, g. 868 — Anna Emilie, g. 873 — Jakob, g. 879.

3 44 Johannes, Telegraphenbauer, Aufseher über die Blitzableiter, Oberlieut. der Pionier, urspr. v. Löhningen, Schaffh., eingeb. 876, Br. v. Fr. Bänziger Ndgl. 3 u. Fr. Sigrist 3 — Bahnhofstr. 40.
Fr. — Seline Bolleter v. Meilen, (T. v. 6,) g. 852, c. 874.
2 K. — Fanny, g. 876 — Hans, g. 878.

4 [illegible] Konrad Kaspar Ulrich, S. v. 2 — In Oberstraß.

5 [illegible] Joh. Heinrich, Packer, S. v. 1 — Rennweg 1.

6 77 Daniel, TS. v. 1 — Rennweg 1.

---

7 811 Magdalena Kambli, (Kaminfeger Johannes s. T., StSchw. v. 9 ꝛc.,) Schneider Jakobs s. W. 849, urspr. v. Hofstetten, eingeb. 877 — St.Leonhardg. 16.

Bopp A. Von Biberach, Württemberg, 1861.

1 841 Karl Eduard, Kaufmann, Lieut. der Infanterie, S. v. 3 — In Marseille.
Fr. — Adele Tissot Daguette v. Locle u. Chauxdefonds, Neuenb., g. 843, c. 865.
3 S. — Karl Eduard, g. 866 — Heinrich, g. 868 — Friedrich, g. 870.

2 45 Jakob Friedrich, Maschinen-Ingenieur, S. v. 3 — In Vivis, Waadt.

---

3 805 Elisabetha Hardmeyer v. Männedorf, (Schw. v. 1,) Delikatessenhändler Georg Friedrichs s. W. 867 — In Fluntern, Platte.
2 S. — Karl Eduard 1 — Jakob Friedrich 2.

Bopp B. Von Unterhallau, Schaffhausen, 1877.

1 830 Luise Germann, Näherin, v. Oberwinterthur, Geschirrhändler Friedrichs s. W. 873 — Kuttelg. 3.
1 StT. (v. A. Elisabetha Kuser v. Meilen) — Anna Luise, g. 862, Seidenwinderin — 1 eig. T. — Joh. Wilhelmine, g. 866.

Bosch. Verschiedener Herkunft.

No. Geb.

1 829 Blasius, Kaufmann (mit Denner Ndgl. 1 unter der Ragion: „Bosch u. Denner") urspr. v. Ursendorf, Würtbg., eingeb. 875 — Sihlstr. 95.
Fr. — Karoline Denzler, (Schw. v. A 1 ꝛc.,) g. 822, c. 856.

---

2 825 Dorothea Brandenberger, Hebamme, v. Wiesendangen, (verw. Flacher v. Humlikon, Mutt. v. Flacher 1 ꝛc.) Schreiner Joh. Jakobs v. Märstetten, Thurg., s. W. 876, eingeb. 875 — Gassen 6.
* 2 K. — Barbara Luise, g. 862, Schneiderin-L. — Jakob, g. 863.

Boßhard A. Von Altlandenberg, Pfr. Bauma, 1809.

1 837 Joh. Heinrich, Konditor, alt Konditor Hs. Kaspars s. S., BrS. v. 3, Br. v. 2, 4 u. Fr. Zimmermeister Boßhard v. Turbenthal, in Hottingen — In Frankfurt a. M.
Fr. — Anna Wilhelmine Schwarz v. Watt, Regensdorf, g. 839, c. 860.
1 S. — Marcell, g. 863.

2 * 42 Arnold, Architekt (unter der Ragion: „Näf u. Zschokke"), Br. v. 1 ꝛc. — Schützeng. 12.
Fr. — Johanna Luise Hagenauer v. Aarau, g. 849, c. 870.
3 S. — Arnold Heinrich, g. 871 — Oskar, g. 873 — Walther, g. 878.

---

3 808 Salomea, Kaufm. Jakobs s. T., Tante v. 1 ꝛc. — In Unterstraß.
4 45 Anna, Schw. v. 1 ꝛc., Mutt. v. 5 — In der Heilanstalt Burghölzli.
5 70 Anna Barbara, (T. v. 4) — Im Waisenhaus.

Boßhard B. Von Rümikon, Pfr. Elsau, 1815.

1 808 Elisabetha Saxer v. Altstetten, St.Gallen, (geschied. Baumann v. Hirzel,) gew. Kaufm. Joh. Konrads s. W. 879 — Tiefenhöfe 11.

Boßhard C. Von Sulzbach, Gem. Uster, 1859.

1 830 Joh. Jakob, gew. Sensal, (W. 873 v. Johanna Barbara Koller, Schw. v. 17 A ꝛc.) — In Genf.
1 T. — Elise, g. 855, in Lausanne — Johanna, g. 862, in Tagelschwangen.

Boßhard D. Von Schlatt, 1866.

1 824 Heinrich, Buchbinder, StBr. v. Fr. Bontobel 6, (geschied. 874 v. Fr. Werdmüller B 2) — Kappelerg. 13.
5 K. — Fr. Buchert Ndgl. 1 — Maria Henriette, g. 860, Schneiderin-L., Sihlstr. 4 — Fanny, g. 862, Feinwascherin-L. in Hirslanden — Anna Wilhelmine, g. 865, im Waisenhaus — Luise, g. 869, Rolleng. 2.

Boßhard E. Verschiedener Herkunft.

1 806 Salomon, alt Gemeindrath, urspr. v. Volketsweil, eingeb. 877, (W. 876 v. Regula Meyer v. Seebach) — Leonhardg. 16.

Boßhard E.

2 * 819 Leonhard, Schreiner, urspr. v. Oberſteinmaur, eingeb. 875, (W. 873 v. Luiſe Friederike Höſel v. Balingen, Würtbg.) — Franken g. 22.
2e Fr. — Maria Barbara Matthes v. Balingen, Würtbg., g. 851, c. 873.
2 T. 2r E. — Maria Eliſe, g. 874 — Luiſe Martha, g. 877.

3 26 Kaſpar, Commis d. N.O.B., urſpr. v. Rümikon, Elsau, eingeb. 875 — Rennweg 5.
* Fr. — Anna Wilhelmine Burkhard, Corſetmacherin, v. Kilchberg, g. 835, c. 862.
7 K. — Kaſpar Wilhelm, g. 863, in Yverdon — Anna Wilhelmine, g. 865 — Anna, g. 867 — Joh. Kaſpar, g. 868 — Pauline, g. 869 — Fanny Barbara, g. 871 — Wilhelmine Emma, g. 875.

4 29 Heinrich, Nachtpoliziſt d. N.O.B., urſpr. v. Unterhittnau, eingeb. 877 — Steing. 11.
Fr. — Pauline Maria Schellenberg v. Pfäffikon, g. 836, c. 855.
6 K. — Anna, g. 855, Zettlerin — Heinrich 9 — Jakob 10 — Joh. Karl, g. 864 — Guſtav, g. 866 — Pauline Bertha, g. 874.

5 31 Hs. Jakob, Poſtfaktor, urſpr. v. Kloten, eingeb. 875 — Sihlſtr. 49.
Fr. — Anna Katharina Bartholdi v. Bußnang, Thurg., g. 838, c. 863.
2 T. — Emma, g. 868 — Bertha Eliſabetha, g. 873.

6 * 38 Joh. Eduard, Reſtaurateur zur Kronenhalle, urſpr. v. Elsau, eingeb. 878, Br. v. Fr. Hintermeiſter Ndgl. 1 ꝛc. — Rämiſtr. 4.
Fr. — Adelheid Suſanna Amanda Sauerbrey v. Baſel, g. 846, c. 867.
1 T. — Eſther Amanda, g. 868.

7 39 Auguſt, Adjunkt des Oberzugführers d. N.O.B., urſpr. v. Rümlikon, eingeb. 877 — Predigerpl. 6.
Fr. — Wilhelmine Brandenberger v. Wildberg, g. 838, c. 863.
4 K. — Wilhelmine Luiſe, g. 863 — Karl Auguſt, g. 864 — Heinrich, g. 865 — Alfred, g. 868.

8 46 Julius, gew. Speiſewirth, urſpr. v. Kempten, eingeb. 875, S. v. Ndgl. 1 — In Rheinfelden.
Fr. — Anna Verena Möſch v. Schönenwerth, Soloth., g. 849, c. 875.
2 S. — Julius, g. 876 — Edmund, g. 878.

9 57 Heinrich, Schloſſer, S. v. 4 — In der Fremde.

10 61 Jakob, Apprenti b. d. ſchweiz. Kreditanſtalt, S. v. 4 — Steing. 11.

---

11 829 Anna Barbara Bachofen, Schneiderin, v. Weißlingen, Schloſſer Karls v. Bärentsweil ſ. W. 876, eingeb. 875 — Froſchaug. 3.
2 S. — Karl Ludwig, g. 863 — Jakob Ernſt, g. 867, beide im Waiſenhaus.

12 30 Maria Eliſabetha, Modiſte, urſpr. v. Altſtetten, eingeb. 876 — Preyerg. 24.

13 47 Margaretha, Näherin, urſpr. v. Wülflingen, eingeb. 876 — In Außerſihl.

Bourry. Von Robenhausen, Pfr. Wetzikon.

No. Geb.

1 ** 814 Jakob Wilhelm, Konditor, eingeb. 855, Schwag. v. 5 u. Hübert Ndgl. 1, O. v. 3 ꝛc. — (Rößlig. 5,) Kirchg. 6.
Fr. — Barbara Schoch v. Fischenthal, g. 815, c. 841.
1 S. — Julius Wilhelm 2.

2 43 Julius Wilhelm, Konditor, S. v. 1 — Kirchg. 6.
Fr. — Maria Eugenie Herzog v. Ennetbaden, Aarg., g. 855, c. 874.
2 T. — Juliane Wilhelmine, g. 875 — Martha, g. 877.

3 * 43 Joh. Heinrich, Klavierfabrikant (mit 4 u. Hübert Ndgl. 1 unter der Ragion: „Hüni u. Hübert"), eingeb. 878, BrS. v. 1 ꝛc., Br. v. 4 — Neumühleweg 7.
Fr. — Maria Rosalie Schätti v. Mülhausen, Elsaß, g. 846, c. 867.
2 K. — Heinrich Wilhelm, g. 872 — Maria, g. 873.

4 * 47 Jean Wilhelm, Klavierfabrikant (mit 3 ꝛc. unter der Ragion: „Hüni u. Hübert"), eingeb. 878, Br. v. 3 ꝛc. — Neumühleweg 7.
Fr. — Johanna Eugenie Amans v. Lyon, g. 854, c. 873.
2 K. — Alice Eugenie, g. 874 — Anna, g. 877.

---

5 * 816 Anna Maria Keser v. Altstätten, Heinrichs s. W. 878, Schwäg v. 1, eingeb. 858 — Weite S. 13.

Bräm A. Von Otelfingen, 1867.

1 * 825 Kaspar, Obst- u. Spezereihändler, Schwag. v. Ndgl. 3 — Ankeng. 6.
Fr. — Anna Haas v. Männedorf, (StT. v. jetz. Fr. Hauser B 7,) g. 828, c. 853.
1 S. — Alfred 2.

2 55 Alfred, Commis, S. v. 1 — Ankeng. 6.

Bräm B. Verschiedener Herkunft.

1 853 Konr. Emil, gew. Kanzlist, S. v. 3 — Rennweg 29.

---

2 * 821 Elisabetha Rosalie Geyelin v. Mülhausen, Elsaß, (Schwäg. v. 3 u. Helm 1), Schreiner Friedrichs v. Dällikon s. W. 875, eingeb. 875 — Oetenbachg. 9.

3 32 Emilie Peyer, Näherin, v. Höngg, Glaser Johannessen v. Schlieren s. W. 870, eingeb. 875 — Rennweg 29.
5 K. — Konr. Emil 1 — Amalie Emilie, g. 856, Schneiderin — Anna Elise, g. 861, Schneiderin-L. — Johannes, g. 864 — Maria, g. 867.

Brändli A. Von Männedorf, 1856.

1 832 Jakob, Delikatessen- u. Cigarrenhändler (unter der Ragion: „Jaques Brändli"), S. v. 6 — In Enge, Claridenstr.
Fr. — M. Dorothea Luise Haggenmacher v. Winterthur, g. 834, c. 858.
6 K. — Luise, g. 860 — Anna, g. 861 — Elisabetha, g. 863 — Fanny, g. 866 — Ernst, g. 867 — Karl Albert, g. 870.

No. Geb. **Brändli A.**

2 ** 834 Martin, Kaufmann, S. v. 6 — Stadelhoferstr. (22,) 24.
Fr. — A. Katharina Müller v. Tägerweilen, Thurg., (SchwT. v. Fr. Bachmann A 1,) g. 842, c. 861.
5 K. — Martin 5 — Emma Rosina, g. 863, in Lausanne — Joh. Emil, g. 864 — Klara, g. 869 — Paul Otto, g. 871.

3 59 Heinrich David, Commis, S. v. 7 — In Monza, Italien.

4 60 Arnold Heinrich, Koch-L., S. v. 7 — In Genf.

5 62 Martin, Mechaniker-L., S. v. 2 — Stadelhoferstr. 24.

---

6 801 Magdalena Maurer v. Oberstammheim, (Tante v. Fr. Brändli 7,) Gastwirth Heinrichs s. W. 858 — Stadthausquai 13.
3 StK. (v. Magdalena Oehninger v. Oberstraß) — Fr. Näf A 38 — Elisabetha, g. 828, Kappelerg. 3 — Fr. Vogel A 52 — StSFr. 7 — 2 eig. S. — Jakob 1 — Martin 2.

7 *** 34 Magdalena Maurer, Gastwirthin zur Sonne, v. Oberstammheim, (BrT. v. Fr. Brändli 6,) Gastwirth Davids s. W. 869, StSFr. v. 6 — (Stadthausquai 13, Kappelerg. 5, 9,) Kappelerg. 3.
5 K. — Heinrich David 3 — Arnold Heinrich 4 — Friedrich Albert, g. 864 — Magdalena, g. 866 — Maria, g. 867.

Brändli B. Verschiedener Herkunft.

1 822 Heinrich, Schreiner, urspr. v. Uetikon a. S., eingeb. 875 — Predigerpl. 18.
Fr. — Karoline Gräflein v. Steckborn, Thurg., g. 820, c. 851.

2 31 Kaspar, Stadtpolizeiwachtmeister, urspr. v. Männedorf, eingeb. 875, Br. v. 3 u. Ndgl. 2 — Rinderm. 14.
Fr. — Maria Magdalena Oetiker v. Männedorf, g. 826, c. 855.
1 S. — Jakob Alfred 5.

3 * 36 Arnold, Postbüreaudiener, urspr. v. Männedorf, eingeb. 878, Br. v. 2 ꝛc. — Rindermarkt 18.
Fr. — Susanna Oberholzer, Giletmacherin, v. Wald, g. 844, c. 868.
1 T. — Emma Elisabetha, g. 870.

4 42 Konrad, Spengler, S. v. 6 — Niederdorfstr. 59.

5 56 Jakob Alfred, Postpacker, S. v. 2 — Rindermarkt 14.

---

6 801 Kleophea Rubli v. Dachsen, Postkondukteur Johannes v. Dürnten s. W. 861, eingeb. 879 — Niederdorfstr. 59.
* 3 K. — Anna Kleophea, g. 837, Feinwascherin — Maria Elisabetha, g. 841, Lehrerin a. d. Stadtschulen — Konrad 4.

Bräuning. Von Oberstraß, 1857.
(Ursprünglich von Altingen, Württemberg.)

1 842 G. Franz, Mehl- u. Getreidehändler (mit Dietrich A 1 unter der Ragion: „J. Dietrich"), Gastwirth zum Schiff Joh. Georgs s. S., Br. v. 2, Fr. Metzger Ritter v. Basel, Fr. Dietrich A 1, Fr. Kaufm. Rusterholz v. u. in Wädensweil u. Fr. Bäcker Rusterholz v. u. in Wädensweil — Stüßihofstatt 3.

No. Geb. **Bräuning.**

Fr. — Elisabetha Müller v. Wiedikon, (T. v. Ndgl. 54,) g. 848, c. 869.
3 T. — Anna Emma, g. 871 — Margaretha Julie, g. 872 — Mathilde Aline, g. 877.

2 850 Jakob Gottfried, Koch, Br. v. 1 ꝛc. — In Basel.

Brandenberger. Verschiedener Herkunft.

1 815 Karl, Schreiner, urspr. v. Adetsweil, Bärentsweil, eingeb. 875, (W. 875 v. Susanna Trüb v. Horgen,) — Sihlamtstr. 3.
2e Fr. — Veronika Fuchs v. Otterbach, Würtbg., g. 839, c. 876.
3 K. 1r E — Fr. Kägi Ndgl. 4 — Karl Kaspar, g. 840, Schreiner, in St.Gallen (nicht Bürger) — Fr. Rüegg Ndgl. 11.

2 16 Heinrich, Hauswart im Obmannamt, (W. 844 v. Elisabetha Brandenberger v. Bärentsweil u. 868 v. Susanna Brandenberger v. da, Schw. v. Fr. Brandenberger s. 2, Tante v. Fr. Körner 10,) urspr. v. Flaach, eingeb. 875 — Hirschengraben 15.
3e Fr. — Elisabetha Ochsner v. Oberhallau, Schaffh., g. 845, c. 872.
1 S. 1r E. — Joh. Heinrich, g. 842 (nicht Bürger) Ndgl. 1 — 1 T. 2r E. — Fr. Wild v. Stammheim, Würtbg., in Stuttgart — 1 T. 3r E. — Luise, g. 872.

3 31 Salomon, Commis der Bank in Zürich, urspr. v. Adetsweil, eingeb. 875 — Rennweg 7.

Braun. Von Rheinau, 1875.

1 809 Jakob, Schneider — Metzgerg. 11.
Fr. — Wilhelmine Fäsi, (Schneider Hs. Georgs s. T.,) g. 817, c. 841.
4 K. — Fr. Schoch E 2 — Fr. Kneuslin, Ndgl. 1 — Fr. Scherrer v. Nenzing, Vorarlb., in Außersihl — Jakob Fridolin 2.

2 56 Jakob Fridolin, Pastetenbäcker, S. v. 1 — Metzgerg. 11.
Fr. — Anna Barbara Frey (T. v. G 6,) g. 859, c. 879.

Braunschweig. Verschiedener Herkunft.

1 826 Salomon, Optiker, urspr. v. Belfort, Frankr., eingeb. 875 — Chorg. 9.
Fr. — Barbara Rachmühl v. Saverne, Frankr., g. 829, c. 857.
4 K. — Julius 3 — Michael 4 — Hermann, g. 866 — Hermina, g. 868.

2 41 Lazarus, Kaufmann (unter der Ragion: „Braunschweig u. Bontobel"), urspr. v. Oberendingen, Aarg., eingeb. 876 — Hechtpl. 1.

3 59 Julius, Optiker, S. v. 1 — Chorg. 9.

4 61 Michael, Commis, S. v. 1 — In Paris.

Breitinger. Von Zollikon, vor 1401; 1604 erneuert.

1 796 Heinrich, gew. Uhrmacher, Krämer Rudolfs s. S., (W. 869 v. Maria Rieder, Schw. v. 1) — Petershofstatt 3.

Breitinger.

No. Geb.

2 811 Konrad Robert, gew. Cylinderofenfabrikant, Spezereihändler Joh. Heinrichs s. S., Br. v. 5, 6, 7 u. 14, Schwag. v. Schuhmacher Enderli in Amriswil O. v. Fr. Huber H 15 s., (W. 869 v. Maria Juditha Zeller v. Hirslanden, Tante v. Häfelin 2) — In Enge, Glärnischstr.
2 K. — Fr. Schönenberger v. u. in Wattwyl, St.Gallen — Robert 10.

3 13 Gottfried, Sigrist am Großmünster, Todtengräber Hs. Konrads s. S., Br. v. Fr. König 3, Schwag. v. 11 u. 13 (W. 859 v. Barbara Pfränder v. Schura, Würtbg.) — Kirchg. 13.
2e Fr. — Anna Barbara Rinderknecht v. Unterstraß, (Schw. v. Ndgl. 1,) g. 822, c. 860.

4 14 Joh. Jakob, Architekt, Pfrr. u. Kammerer Salomons v. Dynhard s. S. — In Weesen.

5 19 Rudolf Heinrich, Sattler, Br. v. 2 ꝛc. — In Eglisau.

6 * 23 Gottlieb, Buchbinder, Br. v. 2 ꝛc., (W. 854 v. Kath. Barbara Schoch, Schw. v. B 1) — Thalg. 35.
2e Fr. — Maria Agathe Jerg v. Bambergen, Baden, g. 825, c. 855.

7 29 Karl, Speisewirth, Br. v. 2 ꝛc., (W. 874 v. Anna Maurer v. Bolligen, Bern) — In Luzern.
2e Fr. — Karoline Schwab v. Kerzers, Freiburg, g. 840, c. 877.
3 K. 1r E. — Karl Gottlieb Jakob, g. 869 — Anna Rosa Karoline, g. 871 — Kaspar Eduard, g. 873 — 1 T. 2r E. — Maria, g. 878.

8 32 Heinrich, ordentl. Professor der philos. Fakultät der Hochschule, alt Pfarrer Heinrichs in Fehraltorf s. S., SchwS. v. Stumpf 1, Br. v. Fr. Wintsch v. Weißlingen, in Thüringen, Vorarlb., u. Fr. Wirz A 12 — In Hottingen, Schönbühlstr.
Fr. — Maria Benjamine Baatard v. St.Saphorin, Waadt, g. 832, c. 857.
1 T. — Anna, g. 862.

9 ** 39 Hs. Konrad, Schlosser, Artillerie-Lieut., Kommandant des Reserve-Löschkorps, Sekt. 18, S. v. 11, (W. 870 v. Maria Johanna Wilhelmine Vogel, T. v. A 4 u. 877 v. Adele Alexandrine Beckh v. Thun) — (Kaminfegerg. 5,) Geßnerallee 40.
1 S. 1r E. — Joh. Georg, g. 867.

10 41 Robert, Heizungsingenieur u. Ofenfabrikant (unter der Ragion: „R. Breitinger"), S. v. 2 — In Enge, Dreikönigstr.
Fr. — Adele Hermine Wyder v. Bettingen, Baselst., (Schw. v. Fr. Pfenninger A 13 ꝛc.,) g. 842, c. 865.
2 K. — Robert Hermann, g. 865 — Eleonore Agnes, g. 866.

---

11 ** 812 Barbara Elisabetha Mahler, (Schlosser Salomons s. T., BrT. v. A 5 s.,) alt Schlosser Konrads s. W. 871, Schwäg. v. 3 ꝛc. — (Kaminfegerg. 3,) Fortunag. 26.
2 K. — Fr. Römer 7 — Hs. Konrad 9.

12 17 Karoline Anna v. Caen, Depart. Calvados, Frankr., Kaufm. Eduards s. W. 870 — In Bordeaux.
2 T. — Fr. Chaubet v. u. zu Bordeaux — Elisabetha, g. 853.

No. Geb. **Breitinger.**

13 826 Susanna Barbara Wolf, (Schw. v. 9 ꝛc.,) Schlosser Wilhelms s. W. 867, Schwäg. v. 3 ꝛc. — Schlosserg. 1.

14 820 A. Maria, Schw. v. 2 ꝛc. — Im Pfrundhaus St.Leonhard.

Bremi. Von Rapperswil, 1537.

1 *** 825 Adolf, Fabrikant v. Kupferwaaren, Wasserleitungen ꝛc. (unter der Ragion: „Bremi-Graf"), alt Kupferschmid-Obmann Hs. Kaspars s. S., SchwS. v. Welti s. A 5 ꝛc. — (Seideng. 15, Gerberg. 4,) Seideng. 13.
Fr. — Friederike Karoline Graf v. Winterthur, g. 829, c. 850.
1 S. — Heinrich Adolf 2.

2 51 Heinr. Adolf, Kaufmann, S. v. 1 — Seideng. 15.
Fr. — Maria Luise Kappeler v. Frauenfeld, (BrT. v. Ndgl. 1,) g. 856, c. 877.

3 58 Joh. Jakob, Commis, S. v. 5 — In Mailand.

4 60 David Konrad, Stud. theol., S. v. 5 — In Basel.

5 826 Maria Waser, Spielzeughändlerin (mit 6 u. 7 unter der Ragion: „Bremi-Wolf"), Schw. v. 11 ꝛc., Drechsler Heinrich Jakobs s. W. 874, Schwäg. v. 6 ꝛc. — Zwinglipl. 1.
* 5 K. — Pauline, g. 856 — Joh. Jakob 3 — David Konrad 4 Maria Margaretha, g. 863, in Nyon, Waadt — Heinrich Gottfried, g. 867.

6 819 Kleophea Barb., Spielzeughändlerin (mit 5 ꝛc. unter der Ragion: „Bremi-Wolf"), Drechsler Hs. Jakobs s. T., SchwT. v. Wolf 24 s. ꝛc., Schw. v. 7, Schwäg. v. 5 — Zwinglipl. 1.

7 26 A. Elisabetha, Spielzeughändlerin (mit 5 ꝛc. unter der Ragion: „Bremi-„Wolf"), Schw. v. 6 ꝛc. — Zwinglipl. 1.

Brennwald A. Von Männedorf, 1386.

1 799 Sal. Johannes, gew. Offizier in der holländ. Landarmee, gew. holländ. Offizier Salomons s. S.

Brennwald B. Von Männedorf, 1868.

1 820 Rudolf, Konditor — Krugg. 6.
Fr. — Sophie Eggmann v. Mönchaltorf, (Schw. v. Fr. Näf Ndgl. 6 ꝛc.,) g. 831, c. 855.
4 K. — Sophie, g. 856, Mutt. v. 3 — Fr. Asper Ndgl. 2 — Oskar 2 — Gustav, g. 863.

2 62 Oskar, Industrieschüler, S. v. 1 — Krugg. 6.

3 75 Karl, TS. v. 1 — In Dübendorf.

Briam. Von Unterstraß, 1839.
Dort auch noch Bürger.
(Ursprünglich von Ober-Ingelheim, Hessen.)

1 831 Friedrich, Buchbinder, Buchbinder Niklaus s. S. — In Genf.

Britt. Von Kerenzen, Glarus, 1878.

No. Geb.

1 828 Erhard, Speisewirth, (W. 857 v. Maria Gratwohl v. Eigersheim, Würtbg.) — In Oberwetzikon.
2e Fr. — Maria Elisabetha Teufel v. Tuttlingen, Würtbg., g. 830, c. 858.
2 K. 1r E. — Fr. Hablützel v. Trüllikon, in Riesbach — Fridolin, g. 855, abs. (nicht Bürger) — 5 K. 2r E. — Konrad August 2 — Margaretha Juliane, g. 861 — Emilie Barbara, g. 864 — Adolf Emil, g. 865 — Leonhard Gustav, g. 870.

2 59 Konrad August, Sattler, S. v. 1 — In der Fremde.

Bromberger. Von Schwerzen, Baden, 1876.

1 830 Adam, Scharfmacher — In Oberstraß, Stapferweg.
Fr. — Katharina Hummel v. Balingen, Würtbg., (verw. Dieter, Mutt. v. 1,) g. 833, c. 868.

Brüngger A. Von Unter-Illnau, 1843.

1 826 Karl Felix, Landökonom, Messerschmid Kaspars s. S., Br. v. Fr. Pfister B 1 u. Fr. Dessinateur Schlatter v. Buchs, in St.Gallen — In Pardee bei Atchison, Kansas, Nordamerika.

Brüngger B. Von Hegnau, 1877.

1 * 841 Anna Karoline, Modiste — Brunng. 7.

Brunner A. Altes Geschlecht von unbekannter Herkunft.

1 800 Jak. Wilhelm, Rechtsagent, alt Bezirksgerichts- u. Landschreiber v. Winterthur, bayer. General-Zolladministrationsbuchhalter Hs. Kaspars s. S., Br. v. 2, O. v. 15 ꝛc., (geschied. 856 v. Barbara Gasser v. Kleinandelfingen, [geschied. Frey v. da] v. u. in Winterthur, welche 863 auf hiesiges Bürgerrecht verzichtete) — Mit seiner Familie auch Bürger v. Winterthur — Stadelhoferstr. 29.
2e Fr. — Luise Wimmersberger v. Wülflingen, g. 825, c. 856.
3 K. 1r E. — verw. Fr. Dr. Schäfer v. Brütten, in Winterthur — Karl Rudolf 8 — Heinrich Wilhelm 11.

2 12 Eduard, Kassier u. Buchhalter bei Rieter, Ziegler u. Comp., Br. v. 1 — Gerechtigkeitsg. 19.
Fr. — Luise Wilhelmine Strobel v. Offenburg, Baden, g. 823, c. 841.
3 K. — Joh. Eduard 14 — Fr. von Orelli 11 — Fr. Fabrikant Boßhard v. Hottingen, in Florenz.

3 22 Johannes, Flachmaler, alt Schuster Johannes s. S., BrS. v. 22 s. ꝛc., Br. v. 4, 6 u. 25, (W. 861 v. Elisabetha Stäheli v. Stallikon u. 875 v. Anna Magdalena Scharf v. Feuerthalen) — In Schaffhausen.
3 K. 1r E. — Johannes 17 — Heinrich 18 — Johanna, g. 856, Schneiderin — 3 K. 2r E. — Anna Karoline, g. 866, in Buchs — Maria Magdalena, g. 867, in Buchs — Karl, g. 871, in Mettmenstetten.

Brunner A.

No. Geb.

4 * 824 Kaspar, Mechaniker, Br. v. 3 ꝛc. — Fortunag. 20.
Fr. — Maria Rosenstock v. Riesbach, (BrT. v. Fr. Schoch s. E 1,) g. 827, c. 853.
1 T. — Maria Luise, g. 854.

5 28 Karl Adolf, Kaufmann, Kaufhauscommis Johannessen s. S., Br. v. 9, Schwag. v. Huber v. Winterthur u. Abbehausen in Bremen — In Winterthur.
Fr. — Bertha Graf v. Winterthur, g. 845, c. 874.
4 K. — Adolf Karl, g. 875 — Sophie Emma, g. 876 — Maria Bertha, g. 877 — Alfred Oskar, g. 879.

6 29 Joh. Heinrich, Schuhmacher, Br. v. 3 ꝛc., (W. 873 v. Wilhelmine Eßlinger, Schw. v. B 7 ꝛc., Mutt. v. 22) — In Enge.
5 K. — Wilhelmine, g. 859, in Riesbach — Maria, g. 860, in Steckborn, Thurg. — Bertha, g. 862, in Zumikon — Adolf Emil, g. 868, in Zwillikon — Hermann, g. 870, in Zwillikon.

7 30 Karl Salom., Kanzlist, S. v. 22 — In Thun.
Fr. — Luise Schnewlin v. Stein, Schaffh., g. 833, c. 858.
3 K. — Karoline Luise, g. 859 — Joh. Karl, g. 863 — Eduard Heinrich, g. 866.

8 30 Karl Rudolf, Notar des Kreises Oberwinterthur, S. v. 1 — In Winterthur.

9 31 Gustav Salom., Med. Dr., Ohrenarzt, Privatdozent an der med. Fakultät der Hochschule, Br. v. 5 ꝛc. — Zwinglipl. 3.
Fr. — Maria Luise Tobler v. Kloten, (SchwT. v. Fr. Fierz 1,) g. 833, c. 861.
2 K. — Gustav Adolf 20 — Bertha, g. 868.

10 33 Eduard Konr., Sparkassa-Einnehmer, S. v. 22 — Schweizerg. 4.
Fr. — Anna Dorothea Pfister v. Dübendorf, g. 844, c. 865.
2 K. — Eduard Heinrich, g. 874 — Emma, g. 879.

11 34 Heinrich Wilhelm, Rathssubstitut u. Waisenamts-Sekretär, S. v. 1 — In Winterthur.
Fr. — Emma Nußberger v. Stettfort, Thurg., g. 845, c. 864.
3 K. — Eduard Heinrich, g. 866 — Maria, g. 868 — Karl, g. 871.

12 34 Wilhelm, Sticker, Pfarrer am St.Peter u. alt Antistes Hs. Jakobs s. S., SchwS. v. Horner 9 ꝛc., Br. v. 28 u. 29 — In St.Fiden, St.Gallen.
Fr. — Maria Franziska Gämperli v. Flawyl, St.Gallen, g. 839, c. 875.

13 * 38 Dav. Friedrich, Spengler u. Lampist (unter der Ragion: „J. F. Brunner"), Mitglied des Großen Stadtraths, Infanterie-Hauptm., Kommandant d. Löschkorps, Sekt. I, S. v. 23 — (Graue G. 6,) Hirschcng. 1.
Fr. — Luise Pauline Altermatt v. Mümliswil, Soloth., (StT. v. 2,) g. 841, c. 866.

14 44 Joh. Eduard, Kaufmann (unter der Ragion: „Cavelty u. Brunner"), S. v. 2 — In Neapel.
Fr. — Lidia Corradini v. Sins, Graub., g. 848, c. 875.
1 T. — Fanny, g. 876.

Brunner A.

No. Geb.

15 847 Herm. Rud. Heinrich, Professor der Chemie an der Akademie in Lausanne u. Direktor des pharmaceutischen Institutes daselbst, Hofschauspieler Anselms s. S., BrS. v. 1 ꝛc., Br. v. 16, 30, Fr. Fabrikant Burkhard v. Richtersweil, in Gebwiller, Elsaß, (verw. Langenheim v. Kiel, Schlesw.), Fr. Koch v. Dießenhofen, Thurg., in Offenbach b. Frankfurt u. Fr. Auerbach v. Leipzig, in Elberfeld — In Lausanne.
Fr. — Julie Luise Düperrex v. Rougemont, Waadt, g. 852, c. 876.
2 T. — Maria Emma, g. 877 — Henriette Luise, g. 878.

16 50 Wilhelm, Kaufmann, Br. v. 15 ꝛc. — In Plauen, Sachsen.
Fr. — Julie Tony Rädel v. Plauen, Sachsen, g. 858, c. 877.
1 T. — Henriette Emma Helene, g. 878.

17 50 Johannes, Schuhmacher, S. v. 3 — In Waldstatt, Appenz.
Fr. — Maria Dorothea Diem v. Herisau (verw. Stärkle v. Straubenzell, St.Gallen,) g. 841, c. 876.

18 52 Heinrich, Maler, S. v. 3 — In Riesbach.

19 57 Werner, Buchbinder, S. v. 24 — In Außersihl.

20 62 Gustav Adolf, Gymnasiast, S. v. 9 — Zwinglipl. 3.

21 62 Jakob Friedrich, Spengler-L., S. v. 24 — In Außersihl.

---

22 802 A. Katharina von Rufs v. Erlenbach, Kriminalgerichtsweibel Joh. Heinrichs s. W. 839, Tante v. 3 ꝛc., 23 s. ꝛc. u. Bürkli 3 ꝛc. — St.Leonhardg. 18.
3 K. — Karl Salom. 7 — Eduard Konr. 10 — Fr. Steiner E 2.

23 ** 12 Katharina Sprüngli, (Schw. v. B 1 ꝛc.,) Spengler Friedrichs s. W. 869, BrSFr. v. 22 s. ꝛc., Schwäg. v. 24 u. Vuillemin v. u. in Murten, Freib., Tante v. Fr. Koller A 38 — Hirscheng. (3,) 1.
2 K. — Dav. Friedrich 13 — Fr. Brunner G 1.

24 26 A. Elisabetha Höhener v. Bühler, Appenz., Kaspars s. W. 873, Schwäg. v. 23 ꝛc. — In Außersihl.
5 K. — Werner 19 — Anna Katharina, g. 860, Glätterin, in Neapel — Jakob Friedrich 21 — Luise, g. 864 — Rudolf, g. 867.

---

25 826 Anna, Näherin, Schw. v. 3 ꝛc., (Mutt. v. 31) — In Wetzikon.

26 27 Kath. Johanna, Stadtbrunnenmeister Hs. Kaspars s. T., Schw. v. 27 — Im Pfrundhaus St.Leonhard.

27 30 Margaretha, Schw. v. 26 ꝛc. — In Hottingen, Festg.

28 33 A. Elisabetha, Schw. v. 12 ꝛc. — Im Zeltweg, Hottingen.

29 36 Maria Margaretha, Schw. v. 12 ꝛc. — Kirchg. 32.

30 39 Luise Wilhelmine Henriette, Schw. v. 15 ꝛc. — In Elberfeld, Preußen.

31 56 Anna, Glätterin, (T. v. 25) — Limmatquai 8.

Brunner B. Von Erlenbach, 1857.

1 805 Hs. Jakob, Baumeister, (W. 867 v. Katharina Widmer v. Herrliberg) — Am Schanzengraben, Enge.
1 S. — Adolf 2.

No. Geb. **Brunner B.**

2 *** 838 Adolf, Architekt u. Baumeister, S. v. 1 — (Brandschenkestr. 10, 12, Selnaustr. 3.) Am Schanzengraben.
Fr. — Bertha Staub, (T. v. A 8,) g. 848, c. 868.
4 K. — Bertha, g. 869 — Jakob Adolf, g. 871 — Anna Maria, g. 877 — Ernst August, g. 879.

Brunner C. Von Hinweil, 1860.

1 840 Joh. Heinrich, Besitzer der Pension Beau Séjour, S. v. 2 — In Fluntern.
Fr. — Bertha Nüßli v. Illnau, g. 850, c. 872.

---

2 810 A. Maria Elisabetha Scheuermeyer v. Turbenthal, (geschied. 833 v. Ulrich Dübendorfer v. Seebach,) Bratwurster Hs. Jakobs s. W. 862 — In Fluntern.
2 K. — Fr. Wanner B 1 — Joh. Heinrich 1.

Brunner D. Von Bassersdorf, 1867.

1 855 Karl Kaspar, Commis, S. v. 5 — In Buenos-Ayres.
2 57 Heinrich, Commis, S. v. 5 — Tiefenhöfe 9.
3 60 Joh. Heinrich, Bäcker, S. v. 5 — In der Fremde.
4 62 Friedrich Kaspar, Uhrmacher-L., S. v. 5 — Tiefenhöfe 9.

---

5 830 Elisabetha Appenzeller v. Höngg, (Schw. v. Ndgl. 2,) Sattler Salomons s. W. 876 — Tiefenhöfe 9.
* 8 K. — Karl Kaspar 1 — Karoline Emma, g. 856 — Heinrich 2 — Johann Heinrich 3 — Friedrich Kaspar 4 — Elisa, g. 864 — Pauline, g. 866 — Kaspar Emil, g. 870.

Brunner E. Von Würenlos, Aargau, 1867.

1 ** 818 Heinrich, Speisewirth zum Orsini u. Gastwirth zum Hotel Baur, (geschied. 816 v. jetz. Fr. Temperli Ndgl. 1) — (Poststr. 12,) Waagg. 3.
2e Fr. — Anna Maria Meyenberg v. Neuheim, Zug, (Schw. v. Fr. Schaufelberger Ndgl. 7,) g. 829, c. 850.
1 T. 1r E. — Regula, g. 844, Schneiderin, Niederdorfstr. 22 — 6 K. 2r E. — Joh. Heinrich 2 — Fr. Landolt Ndgl. 3 — Fr. Tschudi Ndgl. 1 — Maria Elisabetha, g. 859 — Theodor 3 — Emilie, g. 867.
2 53 Joh. Heinrich, Artillerie-Lieut. S. v. 1 — In London.
3 61 Theodor, Koch-L., S. v. 1 — In Ouchy, Waadt.

Brunner F. Von Bülach, 1863.

1 836 Katharina Elisabetha, geschied. 866 v. Girsberger 3 — In Göppingen.

Brunner G. Verschiedener Herkunft.

No. Geb.

1 838 Joh. Heinrich, Sensal, Infanterie-Hauptm., urspr. v. Oberrieden, eingeb. 876 — Hirschengr. 1.
Fr. — Luise Brunner, (T. v. A 23,) g. 841, c. 866.

2 39 Heinrich, Schneider, urspr. v. Wald, eingeb. 876 — In Basel.
Fr. — Ursula Bührer v. Schaffhausen, g. 830, c. 868.
1 S. — Heinrich, g. 869.

3 59 Joh. Rudolf, Gastwirth, StS. v. 7 — Marktg. 17.

4 60 Johannes, Schriftsetzer, S. v. 6 Preyerg. 7.

5 62 Joh. Alfred, Industrieschüler, StS. v. 7 — Marktg. 17.

---

6 820 Maria Sara Bretscher, Kosthalterin, v. Töß, Erdarbeiter Rudolfs v. Bassersdorf s. W. 863, eingeb. 875 — Preyerg. 7.
1 S. — Johannes 4.

7 * 23 Elisabetha Salvisberger, Gastwirthin zum Rothhaus, v. Seengen, Aarg., Gastwirth Johannessen v. Laupen, Wald, s. W. 874, eingeb. 875 — Marktg. 17.
2 StS. (v. Magdalena Keller v. Marthalen) — Joh. Rudolf 3 — Joh. Alfred 5.

Bruppacher A. Von Meilen, 1814.

1 * 838 Albert Salomon Heinrich, Kaufmann (mit 2, 3 u. 6 unter der Ragion: „Sal. Bruppacher"), Infanterie-Hauptm., Kommandant des Löschkorps, Sekt. III, S. v. 6 — Rathhausquai 6.
Fr. — Fanny Kölliker, (Schw. v. C 2,) g. 843, c. 869.
2 K. — Fanny Anna, g. 871 — Heinrich, g. 874.

2 42 Karl David, Kaufmann (mit 1 ꝛc. unter der Ragion: „Sal. Bruppacher"), S. v. 6 — Oberdorfg. 27.

3 44 Jakob Emil, Kaufmann (mit 1 ꝛc. unter der Ragion: „Sal. Bruppacher"), S. v. 6 — Oberdorfg. 27.

4 45 Joh. Jakob Salomon, Kaufmann, S. v. 6 — In Manchester, England.

5 51 Joh. Rudolf, Kaufmann, S. v. 6 — Oberdorfg. 27.

---

6 * 814 Anna Kuhn, Besitzerin einer Manufakturwaarenhandlung (mit 1, 2 u. 3 unter der Ragion: „Sal. Bruppacher"), v. Pfäffikon, (Schw. v. Fr. Schoch D 1, Schwäg. v. Kappeler C 1,) Kaufm. Salomons s. W. 859 — Oberdorfg. 27.
7 K. — Albert Salomon Heinrich 1 — Karl David 2 — Jakob Emil 3 — Joh. Jakob Salomon 4 — Anna, g. 849 — Joh. Rudolf 5 — Dorothea Emilie, g. 853.

Bruppacher B. Von Uetikon a. S., 1860.

1 828 Dorothea Margaretha Müller, (Schw. v. B 1 ꝛc.,) Kaufm. Ferdinands s. W. 869 — Stadelhoferpl. 3.
2 T. — Julie Margaretha, g. 852, Privatlehrerin — Adeline, g. 860.

Bruppacher C. Verschiedener Herkunft.

No. Geb.

1 858 Emil Rudolf, Commis, S. v. 2 — In London.

---

2 823 Susanna Gamper v. Stettfort, Thurg., Kondukteur der N.O.B. Hs. Rudolfs v. Küßnacht s. W. 879, eingeb. 877 — Löwenstr. 6.
2 K. — Emil Rudolf 1 — Maria Susanna, g. 861, Weißnäherin.

3 24 Anna Barbara Hauser v. Goßau, Schuhmacher Heinrichs v. Uetikon a. S. s. W. 876, eingeb. 875 — Kirchg. 26.
1 StS. (v. A. Barbara Hasler v. Männedorf) — Ferdinand, g. 842, Schuhmacher (nicht Bürger) Ndgl. 4.

Bryner A. Von Schwamendingen.

1 * 840 Johannes, Schuhmacher (mit 2 unter der Ragion: „Henry Weber"), Schäftefabrikant (mit Reymond Ndgl. 1 ꝛc. unter der Ragion: „Reymond u. Comp."), S. v. 5 — (Kuttelg. 5,) Gerechtigkeitsg. 9.
Fr. — Anna Pfrunder v. Männedorf, g. 842, c. 866.
3 K. — Anna, g. 868 — Emma, g. 872 — Karl, g. 878.

2 46 Gottfried, Schuhmacher (mit 1 unter der Ragion: „Henry Weber"), Train-Lieut., S. v. 5 — Kuttelg. 5.
Fr. — Margaretha Weidmann v. Freienstein, (T. v. Ndgl. 1,) g. 845, c. 871.
2 K. — Hans Gottfried, g. 874 — Margaretha, g. 878.

3 54 Friedrich August, Commis, S. v. 4 — Baderg. 7.

---

4 809 Anna Barbara Baumann, Kosthalterin, v. Ottikon, Schriftsetzer Jakobs s. W. 863, eingeb. 875, Schwäg. v. 5 s. — Baderg. 7.
1 S. — Friedrich August 3.

5 15 Esther Karoline Guyer v. Uster, Schuhmacher Johannessen s. W. 878, eingeb. 856, Schwäg. v. 4 s. — Kuttelg. 15.
6 K. — Johannes 1 — Elisabetha, g. 842 — Gottfried 2 — Barb. Karolina, g. 848, Schäftmacherin — Joh. Susanna, g. 850, Schäftmacherin — Fr. Schuhmacher Dietschi v. Russikon, in Außersihl.

Bryner B. Von Dietlikon, 1862.
(Dort auch noch Bürger.)

1 854 Friedrich Otto, Commis, Infanterie-Lieut., S. v. 2 — In Buenos-Ayres, Südamerika.

---

2 824 Susanna Bartenfeld, (Schw. v. 1 ꝛc.,) Posamenter Hs. Kaspars s. W. 866 — Münsterg. 7.
3 K. — Anna u. Fr. Bach 2, g. 853, Zwillinge — Friedrich Otto 1.

Bryner C. Von Fehraltorf.

1 825 Joh. Jakob, Kaufmann, eingeb. 875, Schwag. v. 4 — Hechtpl. 1.
Fr. — Regula Bruppacher v. Herrliberg, g. 826, c. 848.

No. Geb. **Bryner C.**

2 845 Hermann, Commis, S. v. 4 — In Turin.
3 54 Adolf, Commis, S. v. 4 — In Turin.

---

4 825 Anna Müller v. Weiningen, Weinhändler Heinrich s. W. 871, eingeb. 864, Schwäg. v. 1 — Im Zeltweg, Hottingen.
4 K. — Hermann 2 — Fr. Zimmermeister Boßhard in Hottingen — Adolf 3 — Anna, g. 856.

Bryner D. Von Nürensdorf, 1877.

1 834 Elisabetha Bachmann v. Waltalingen, Schreiner Jakobs s. W. 875 — Predigerg. 12.
1 T. — Elise, g. 867.

Bucher A. Von Niederweningen, 1867.

1 * 823 Hs. Jakob, Spezereihändler, (W. 871 v. Regula Bucher v. Niederweningen) — Niederdorfstr. 74.
4 K. — Anna Barbara, g. 854 — Bertha, g. 856, in Genf — Lina, g. 861 — Wilhelm, g. 864.

Bucher B. Von Schneisingen, Aargau, 1869.

1 832 Joh. Jakob, Schuhmacher — Zeltweg 2.
Fr. — Maria Ursula Rüttimann v. Rheinau, g. 835, c. 859.
4 K. — Hermann Jakob 2 — Joh. August 3 — Lidia Maria g. 864 — Joh. Jakob, g. 867.
2 60 Hermann Jakob, Lehrer d. Blindenanstalt, S. v. 1 — Künstlerg. 10.
3 62 Joh. August, Mechaniker-L., S. v. 1 — Zeltweg 2.

Bucher C. Von Lengnau, Aargau, 1873. (Dort auch noch Bürger.)

1 822 Joh. Paul, Fuhrhalter, (W. 879 v. Maria Anna Keller v. Endingen, Aarg.) — In Außersihl, Militärstr.
10 K. — Johannes Jos. Karl 2 — Maria Luise, g. 857 — Karl 3 — Emil Wilhelm 4 — Anna Wilhelmine, g. 863 — Anna Maria, g. 865 — Jos. Wilhelm, g. 870 — Emma Bertha, g. 873 — Luise Frida, g. 874 — August Alfred, g. 877.
2 55 Johannes Jos. Karl, Fuhrhalter, S. v. 1 — In Außersihl.
3 58 Karl, Fuhrhalter, S. v. 1 — In Außersihl.
4 61 Emil Wilhelm, Koch, S. v. 1 — In Riesbach.

Bucher D. Von Ringingen, Württemberg, 1876.

1 837 Andreas, Speisewirth, (W. 876 v. Ida Frey v. Markdorf, Baden) — In Unterstraß.
2e Fr. — Sophie Ott v. Saulgau, Württbg., g. 843, c. 877.
3 K. 1r E. — Ida Verena, g. 869 — Elisabetha, g. 872 — Andreas, g. 874.

Buck. Von Dägerlen, 1861.
(Ursprünglich von Reutlingen, Württemberg.)

No. Geb.

1 * 810 Johannes, gew. Metzger u. Bratwurster — Laterneng. 8.
Fr. — Regula Kölliker v. Höngg, g. 822, c. 846.
3 T. — Fr. Zahn v. Arzberg, Bayern, in Unterstraß — Christine Wilhelmine, g. 850 — Fr. Mayer Ndgl. 62.

Büchi A. Von Wyla, 1859.

1 843 Heinr. Albert, Kaufmann (Prokurist der Ragion: „J. R. Büchi"), S. v. 3 — Tiefenhöfe 11.

2 51 Ed. Karl, Kaufmann (Prokurist der Ragion: „J. R. Büchi"), Infanterie-Lieut., S. v. 3 — Tiefenhöfe 11.
Fr. — Karoline Katharina Kilian v. Rumpenheim, Hessen, g. 854, c. 878.

---

3 818 Susanna Siber, Besitzerin der Quincaillerie-, Krystall- u. Porzellanhandlung unter der Ragion: „J. R. Büchi", (alt Tapezierer Hs. Jakobs s. T., Schw. v. Fr. Bertschinger 1, Schwäg. v. Montirungsverwalter Kielholz v. Mettau, Aarg., in Aarau,) Kaufm. Rudolfs s. W. 873, Tante v. Fr. Schultheß A 25 — Tiefenhöfe 11.
* 3 K. — Fr. Ammann Ndgl. 6 — Heinrich Albert 1 — Ed. Karl 2.

Büchi B. Von Unter-Schlatt.

1 824 Konrad, Güterschaffner der N.O.B., eingeb. 875, S. v. Ndgl. 1 — In Außersihl, Sihlstr.
Fr. — Elisabetha Wanner v. Beggingen, Schaffh., g. 832, c. 858.
1 S. — Friedrich Wilhelm 2.

2 58 Friedrich Wilhelm, Commis, S. v. 1 — In Außersihl.

3 59 Wilhelm Robert, Apprenti in einem Handlungshause, S. v. 4 — Mühre 13.

---

4 833 Elisabetha Asper, Inhaberin eines Holz- und Elfenbein-Schnitzwaarengeschäftes (unter der Ragion: „W. Büchi"), v. Wollishofen, (BrT. v. Fr. Spalinger Ndgl. 2, SchwT. v. Nägeli s. A 2 ꝛc.,) Kunstmaler Wilhelms s. W. 877, eingeb. 867, SFr. v. Ndgl 1 — Mühre 13.
2 K. — Wilhelm Robert 3 — Maria Leonie, g. 862.

---

5 826 Maria Margaretha, (T. v. Ndgl. 1,) eingeb. 875 — Münsterg. 19.

6 29 Juliane, Ladengehülfin, (T. v. Ndgl. 1,) eingeb. 875 — Münsterg. 19.

Büchi C. Von Grafstall, 1875.

1 816 Joh. Rudolf, städt. Straßenaufseher — Predigerpl. 30.
Fr. — Elisabetha Keller v. Wildberg, g. 809, c. 837.
1 S. — Heinrich, g. 839, Schuhmacher, in Dallas, Texas (nicht Bürger).

Büchler A. Von Gonten, Appenzell, 1870.

No. Geb.

1 837 Albert Edmund, Kaufmann — Rindermarkt 1.
Fr. — Emma Maria Nauer, (T. v. 1,) g. 846, c. 870.
2 K. — Emma Franziska Amanda, g. 872 — Albert Kaspar, g. 874.

Büchler B. Von Lauffohr, Aargau, 1875.

1 827 Joh. Ulrich, Gießer, (W. 874 v. Katharina Groß v. Kadelburg, Baden) — In Frauenfeld.
3 K. — Jakob, g. 851, Eisenbahnkondukteur in Basel (nicht Bürger) — Fr. Häusermann v. Eglisweil, Aarg., in Birmensdorf — Anna Hermine, g. 867, Mühleg. 3.

Bühler A. Von Oerlikon, 1814 (Ursprünglich von Reutlingen, Württemberg.)

1 818 Anna Maria, Weinschenk u. Bratwurster Joh. Georgs s. T., Schw. v. geschied. Fr. Diggelmann v. Oberstraß, Tante v. Müller O 18 — Neustadtg. 7.

Bühler B (früher Bihler). Von Dunningen, Württemberg 1867.

1 827 Johannes, Glaser — Predigerg. 9.
Fr. — Anna Barbara Huber v. Oberembrach, g. 833, c. 862.
3 K. — Joh. Emil 2 — Johannes, g. 864 — Sophie, g. 867.
2 58 Joh. Emil, Glaser, S. v. 1 — Predigerg. 9.

Bühler C. Verschiedener Herkunft.

1 807 Hs. Jakob, Kistenhändler, urspr. v. Rüti bei Feldbach, eingeb. 875, (W. 869 v. Katharina Brennwald v. Männedorf,) — Steinbockg. 7.
Fr. — Maria Anna Wagner v. Göffingen, Würtbg., g. 826, c. 871.
4 K. 1r E. — Jakob, g. 834, Kellermeister, abs. (nicht Bürger) — Joh. Friedrich, g. 835 (nicht Bürger) Ndgl. 4 — Fr. Sager v. Reinach, Aarg., in Amerika — Joh. Robert, g. 845 (nicht Bürger) Ndgl. 8.
2 33 Hs. Jakob, Handelsmann, urspr. v. Brüttiselleu, eingeb. 877 — Preyerg. 19.
Fr. — Anna Barbara Morf v. Nürensdorf, g. 833, c. 867.

Bühlmann. Von Wertenstein, Luzern, 1877.

1 806 Aloise, gew. Feinwascherin, v. Eschenbach, Luzern, (geschied. 836 v. Andreas Grüter) — Im Altersasyl, Hottingen.

Bünzli Von Wetzikon, 1878.

No. Geb.

1 812 Maria Elisabetha, Glätterin, (Tante v. Fr. Schueber 2) — Im Zeltweg, Hottingen.

Bürgi A. Von Hombrechtikon, 1850.

1 826 Joh. Jakob, Farmer, Seidenfabrikant Joh. Jakobs s. S., Br. v. Fr. Geßner 24 u. Fr. Staub v. Hombrechtikon, in Erlangen, Bayern — In Colima, Mexiko.

Bürgi B. Verschiedener Herkunft.

1 818 Aloys, Commis, urspr. v. Feusisberg, Schwyz, eingeb. 875, (W. 855 v. A. Barbara von Schmid, Schw. v. A 8 ꝛc. u. 875 v. Jakobea Dörig v. Appenzell) — Brandschenkestr. 12.
1 S. 1r E. — Ferdinand Otto, g. 845, Mechaniker, in Washington, Amerika (nicht Bürger) — 3 K. 2r E. — Jakob Arnold 3 — Bernhard Eugen 4 — Anna Bertha, g. 865.

2 21 Jakob, Dienstmann, urspr. v. Dußnang, Thurg., eingeb. 875 — Scheiterg. 8.
Fr. — Ludovika Schwank v. Güttingen, Thurg., g. 828, c. 856. 3 K. — Jakob Alfred, g. 863, in Oberhasli — Anna, g. 868 — Joh. Felix Jakob, g. 872.

3 57 Jakob Arnold, Kaufmann, S. v. 1 — In Alexandrien.

4 59 Bernhard Eugen, Commis, S. v. 1 — In Enge.

Bürkli. Von Heitersheim, Baden, 1490 geschenkt.

1 810 Jakob, alt Schuhmacher, Matthias s. S. — In Kappel.

2 15 Albrecht Franz, Johannes s. S., Br. v. 6, Fr. Escher v. Gl. 1 u. Fr. Regierungsrath Fischer v. Bern — Florhofg. 4.

3 ** 18 Paul David Friedrich, Buchdruckereibesitzer (unter der Ragion: „David Bürkli"), Buchdrucker Joh. Wilhelms s. S., SchwS. v. Brunner A 22 s., Br. v. 17 — Schipfe (23,) 25.

4 18 Georg Heinrich Leopold, Kunstmaler, Oberstlt. Joh. Georgs s. S., Br. v. 7, 8, 9 u. Fr. von Netzer v. Trier, Preußen, in Glogau, Sachsen, gew. Schwag. v. Fr. Müller 28 -- In Riesbach.

5 ** 19 Adolf, Crêpefabrikant (unter der Ragion: „A. Bürkli-Meyer"), Stadtschulpfleger u. Mitglied des Großen Stadtrathes, alt Oberstlt., alt Stadtpräsident Joh. Georg Konrads s. S., Br. v. 10, 11, 18 u. 19 — Sihlstr. (10,) 8.
Fr. — Maria Meyer, (Schw. v. B 8,) g. 825, c. 846.
2 T. — Fr. Meyer A 19 — Luise Lidia Maria, g. 864.

6 20 Max Eman., gew. Ingenieur, Br. v. 2 — Schönbergg. 1.
Fr. — Theodora von Normann-Ehrenfels v. Münsingen, Würtbg., g. 821, c. 851.

7 20 Gg. Melch. Emil, Br. v. 4 ꝛc., geschied. 877 v. Fr. Schinz 43 — In Riesbach, Floraſtr.
2e Fr. — Bertha Keller v. Wald, g. 848, c. 877.

Bürkli.

4 K. 1r E. — Fr. Kaufm. Schmidt v. u. zu Berlin — Georg Kaspar Emil 13 — Georg Hs. Julius 14 — Leonhard Georg 16 — 1 S. 2r E. — Georg Emil Erich, g. 878.

8 822 Gg. Dav. Julius, alt Oberstlt. im eidg. Artilleriestab, Br. v. 4 ꝛc. — In Rappersweil.
Fr. — Sophie Hürlimann v. Richtersweil, g. 835, c. 853.
5 K. — Hs. Georg Leo 12 — Karl 15 — Sophie Julie, g. 861 — Anna Josephine, g. 863 — Heinrich Maximilian, g. 865.

9 * 23 Gg. Konr. Karl, Speisewirth, Br. v. 4 ꝛc. — Metzgerg. 9.

10 * 27 Joh. Konrad, Kaufmann, Seidenzwirnereibesitzer (mit Grebel 1 unter der Ragion: „Gebrüder Bürkli"), Handelsrichter, alt Bataillonskommandant, Br. v. 5 ꝛc. — Sihlstr. (12,) 16.

11 * 33 Arnold, Stadtingenieur, Chef des Ingenieur-Büreau, Oberfeuerkommandant, Genie-Major, Br. v. 5 ꝛc., (W. 877 v. Bertha Ziegler, T. v. 3) — Sihlstr. 16.
5 K. — Bertha, g. 866 — Martha Dorothea, g. 869 — Hs. Konrad, g. 871 — Emma, g. 873 — Arnold, g. 877.

12 54 Hs. Georg Leo, Ingenieur, Artillerie-Ober-Lieut., S. v. 8 — In Bern.

13 57 Georg Kaspar Emil, Commis, S. v. 7 — In Rom.

14 59 Georg Hs. Julius, Stud. med., S. v. 7 — Schönbergg. 3.

15 60 Karl, Stud. jur., S. v. 8 — In Genf.

16 61 Leonhard Georg, Apprenti in einem Handlungshause, S. v. 7 — Schönbergg. 7.

---

17 823 Joh. Luise, (Schw. v. 3 ꝛc.,) geschied. 847 v. Uhrmacher Melchior Schinz, Mutt. v. 26 ꝛc. — Schipfe 25.

---

18 822 Anna Barbara, Schw. v. 5 ꝛc. — Sihlstr. 16.

19 23 Dorothea, Schw. v. 5 ꝛc. — Sihlstr. 16.

Bütschli. Von Frankfurt a. M., 1869. (Ursprünglich von Zürich.)

1 852 Christian Friedrich Leonhard, Konditor — In Frankfurt a. M.

Buff. Von Wald, Appenzell, 1875.

1 832 Joh. Jakob, Taglöhner, (geschied. 878 v. Fr. Rahm 1) — Gräblig. 3. 1 S. — Joh. Jakob 2.

2 61 Joh. Jakob, Tapezierer-L., S. v. 1 — Seilergraben 25.

Bullinger. Von Bremgarten, 1534 u. 1550 geschenkt.

1 * 811 Balthasar Gottfried, Pfrr. Balthasars in Küßnacht s. S., Br. v. Fr. Denzler A 3, O. v. 5 ꝛc., (W. 836 v. Sus. Elisabetha Ammann, alt Registrator Hs. Jakobs s. T., u. 863 v. Juliane Usteri, Schw. v. Fr. Fäsi 3) — Brandschenkestr. 28.
1 T. 1r E. — Fr. Schultheß A 32.

2 11 Adam, alt Tischler, Seckler u. Krämer Kaspars s. S., Br. v. Fr. Kaufm. Fischbacher v. Peterszell, St.Gallen, in St.Gallen, O. v. 3 ꝛc. — In Fluntern.

Bullinger.

Fr. — Juliane Magdalena Steiger v. Flawyl, St.Gallen, g. 810, c. 840.

3 833 Joh. Jakob, Tischler, Glaser Joh. Balthasars s. S., BrS. v. 2 ꝛc., Br. v. 4 — In Hamburg.
Fr. — Therese Lang, gen. Sitterſperger, v. Gſengert, Bayern, g. 835, c. 868.

---

4 835 Elisabetha, Näherin, Schw. v. 3 — Brunng. 8.

5 36 Anna Elisabetha, Konditor Joh. Jakobs s. T., BrT. v. 1 ꝛc., StSchw. v. Fr. Apotheker Krüsi v. Gais, in Heiden — Stadthauspl. 13.

Burger. Von Heilbronn, Württemberg, 1878.

1 849 Heinrich Jakob, Lithograph — Münzpl. 3.
Fr. — Maria Hofer, (T. v. B 1,) g. 856, c. 875.
2 K. — Maria Karoline, g. 876 — Hanna, g. 878.

Burkhard A. Altes Geschlecht verschiedener Herkunft.

1 803 Hs. Konrad, gew. Küfer, Hs. Konrads s. S., (W. 872 v. Joh. Elisabetha Hagenbuch, Schw. v. 1) — Ob. Schmalzgrube 6.
2 S. — Hs. Konrad 13 — Franz 19.

2 * 05 David, Graveur, Schlosser Salomons s. S. — Storcheng. 19.
Fr. — Barb. Elisabetha Wegmann A, (alt Nagler-Obmann Salomons s. T.,) g. 812, c. 837.
4 S. — Franz 10 — Johannes 12 — Karl 16 — Salomon 18.

3 08 Gustav Ferdinand, Gold- u. Silberarbeiter, Kaufm. Friedrichs s. S. — In Wien.

4 12 Hs. Kaspar, alt Speisewirth, Fischwagmeister Hs. Kaspars s. S., Br. v. Fr. Bernhauser 2, (W. 873 v. Margaretha Wiskemann, Schw. v. 1 ꝛc.) — Schützeng. 11.
3 K. — August 11 — Friedr. Hermann 14 — Fr. Nordorf 11.

5 30 Paulus Heinrich, Pfarrer in Küsnacht, Kirchenrath, StS. v. 20.
Fr. — Henriette Ziegler, (T. v. 2,) g. 835, c. 857.
5 K. — Anna Luise Mathilde, g. 863 — Paulus Eduard, g. 865 — Bertha Elisabetha, g. 867 Samuel Diethelm, g. 869 — Joh. Emma, g. 876.

6 33 Karl, Farbholzmüller, Kaufm. Wilhelms s. S., BrS. v. 20 s. ꝛc., Br. v. 22 u. 23, Schwag. v. 21 — In Albisrieden.
Fr. — Anna Katharina Tochtermann v. Reutlingen, Würtbg., g. 836, c. 860.
4 K. — Maria Karoline, g. 861 — Ernst, g. 863, in Reutlingen — Karl Adolf, g. 864 — Heinrich, g. 867.

7 33 Arnold, Architekt, Tischler Hs. Jakobs s. S., Br. v. Fr. von Wagner v. Lublin, Polen, (geschied. 877 v. Karoline Haller v. Bern, nunmehr. Fr. Rebmann v. Liestal, in Bern) — Unt. Schmalzgrube 1.
1 S. — Arnold, g. 864.

Burkhard A.

8 834 Karl Salomon, Fabrikdirektor, Gastwirth Martins s. S., BrS. v. Fr. Keller D 1 ꝛc., SchwS. v. Fr. Koller A 32 ꝛc., Br. v. Fr. Roud v. Ollon, Waadt, in Freiburg — In Wien.
Fr. — Emma Gänsli v. Frauenfeld, g. 845, c. 866, in Genf.
4 K. — Emma Amalie, g. 866 — Karl Ludwig, g. 867 — Franz Gerold, g. 869 — Anna Hedwig, g. 871, sämmtlich in Genf.

9 35 Wilhelm Jakob, Mechaniker Hs. Jakobs s. S., BrS. v. 20 s. — In Basel.

10 38 Franz, Metallgraveur, S. v. 2 — Storcheng. 19.

11 38 August, Commis, S. v. 4 — In St.Gallen.

12 40 Johannes, Faktor am Kaufhaus, S. v. 2 — In Riesbach, Ottenweg.
Fr. — Dorothea Tanner v. Richtersweil, g. 842, c. 873.
1 S. — Hans Georg Konrad, g. 873.

13 ** 41 Hs. Konrad, Küfer, S. v. 1 — Ob. Schmalzgrub (8,) 6.
Fr. — A. Barbara Dietrich, v. Gutensweil-Volketsweil, g. 843, c. 867.
3 K. — Maria Elisabetha, g. 872 — Werner, g. 873 — Walther Wilfried Konrad, g. 876.

14 42 Friedr. Hermann, Metzger, S. v. 4 — Schützeng. 11.
Fr. — Maria Luise Morf v. Wiedikon, (T. v. Ndgl. 11,) g. 854, c. 874.
2 S. — Hermann, g. 874 — Fritz, g. 878.

15 43 Hans, Spengler, Schneider Joh. Felix s. S., BrS. v. Fr. Keller D 1 ꝛc., SchwS. v. Schüle 1 ꝛc., Br. v. 24, Fr. Meuri in Melrose, New-York, Fr. Buchbinder Arff v. Flensburg, in Basel u. Fr. Bollier Ndgl. 1 — Kuttelg. 13.
Fr. — Elisab. Rosalie Roos, (T. v. A 1,) g. 846, c. 875.
1 T. — Anna Rosalie, g. 878.

16 43 Karl, Edelstein- u. Metallgraveur, S. v. 2 — Storcheng. 19.

17 48 Joh. Jakob, Kaufmann, alt Pfrr. Hs. Jakobs in Stadel s. S., SchwS. v. Locher B 55 s. ꝛc., Br. v. Fr. Ranſſon v. u. in Lyon — In Lyon.
Fr. — Anna Liquier v. Anduze, Dep. Gard, Frankr., g. 846, c. 877.

18 53 Salomon, Friseur, S. v. 2 — In Brugg
Fr. — Anna Maria Lang v. Baden, Aarg., g. 853, c. 877.

19 54 Franz, Commis, S. v. 1 — Ankeng. 10.

---

20 811 Sus. Margaretha von Orelli, (Chorherrn Hs. Konrads beim Predigern s. T., verw. Pfrr. Spöndli v. Dübendorf,) alt Dekan Diethelms in Küßnacht s. W. 871, Tante v. 6 ꝛc. u. 9 — Im Zeltweg, Hottingen.
2 StK. (v. Pauline Luise Escher v. Gl., Schw. v. Fr. von Wyß 12 ꝛc.) — Paulus Heinrich 5 — Fr. Meyer B 15.

21 36 A. Maria Mornhinweg v. Neubulach, Würtbg., Commis Wilhelms s. W. 873, Schwäg. v. 6 ꝛc. — Schipfe 8.
2 K. — Maria Margaretha, g. 861, Näherin — Emil Wilhelm, g. 864, Handels-L.

Burkhard A.

22 824 Barbara Wilhelmine, Schw. v. 6 ꝛc. — Im Pfarrhaus Bauma.
23 27 Luise, Klavierlehrerin, Schw. v. 6 ꝛc. — Tiefenhöfe 13.
24 37 Anna Luise, Modiste, Schw. v. 15 ꝛc. — In St.Petersburg.

Burkhard B. Von Kilchberg, 1867. (Dort auch noch Bürger.)

1 * 852 Georg Jakob, Kaufmann, Schneider Hs. Jakobs s. S., BrS. v. Fr. Kleiner 2, Br. v. 2, 3, 4, 5, 6, 7 u. Fr. Wunderli v. u. zu Meilen, StBr. v. Hauser B 9 (Hochg. 6) — In Paris.
2 53 Eduard, Gastwirth zur Sonne, Br. v. 1 ꝛc. — In Glarus.
Fr. — Bertha Roderer v. Trogen, Appenz., (verw. Caflisch v. Ilanz, Graub.,) g. 848, c. 877.
1 T. — Anna Bertha, g. 878.
3 65 Karl Friedrich, Br. v. 1 ꝛc. — Hochg. 6.

---

4 859 Bertha, Commis, Schw. v. 1 ꝛc. — Hochg. 6.
5 61 Anna Maria, Schneiderin, Schw. v. 1 ꝛc. — Hochg. 6.
6 63 Lucia, Schw. v. 1 ꝛc. — Kappelerg. 18.
7 66 Anna, Schw. v. 1 ꝛc. — Hochg. 6.

Burkhard C. Verschiedener Herkunft.

1 805 Joh. Rudolf, alt Buchbinder, urspr. v. Wipkingen, eingeb. 876 — In Hottingen, Klosbachstr.
Fr. — Dorothea Keller (Tischler Heinrichs s. T., Tante v. A 9 ꝛc.,) g. 807, c. 835.
2 K. — Henriette, g. 836, Erzieherin, in Stratford on Avon, England — Joh. Emil 5.
2 *** 16 Karl Johann, Kaufmann, (mit 7 unter der Ragion: „Karl Joh. Burkhardt im Schanzenberg"), urspr. v. Oberrieden, eingeb. 875 — Schönbergg. (3, 5, 7,) 1.
Fr. — Anna Regula Syfrig v. Rüschlikon, g. 824, c. 843.
3 K. — Fr. Ingenieur Linzboth v. Preßburg, in Fiume, Oesterr. — Karl Johannes 7 — Fr. Bindschedler A 2.
3 26 Johannes, Gewerbsknecht, urspr. v. Männedorf, eingeb. 875 — Rindermarkt 10.
Fr. — Barbara Merki, Seidenwinderin, v. Oberweil, Bassersdorf, g. 825, c. 857.
1 T. — Anna Barbara, g. 857, Schneiderin.
4 ** 28 Jakob, Posamenter, urspr. v. Außersihl, eingeb. 875, Br. v. Fr. Baumberger B 1 — (Weggeng. 4,) Weinpl. 4.
Fr. — Elise Knüsli v. Enge, (Schw. v. Fr. Schinner 1,) g. 837, c. 856.
4 T. — Fr. Schreiber B 1 — Bertha, g. 860 — Maria Elisabetha, g. 863 — Lina Maria, g. 869.
5 41 Joh. Emil, Koch, S. v. 1 — In Bonn, Preußen.
6 42 Gottl. Werner, Adjunkt des Stadtingenieurs, Inspektor der Feuerlöschgeräthschaften, urspr. v. Männedorf, eingeb. 875, (W. 874 v. Albertine Waldburger v. Bühler, Appenz.) — Florhofg. 4.
2e Fr. — Anna Emilie Streuli v. Hottingen, g. 848, c. 876.

No. Geb. **Burkhard C.**

7 850 Karl Johannes, Kaufmann (mit 2 unter der Ragion: „Karl Joh. Burkhardt im Schanzenberg"), Schützen-Lieut., Quartiermeister, S. v. 2 — Schönbergg. 1.
Fr. — Emma Susanna Fäst (T. v. 4,) g. 854, c. 877.
1 S. — Karl Johannes, g. 878.

Busch. Von Kleinaspach, Württemberg, 1876.

1 * 836 Ludwig, Ofenfabrikant — Froschaug. 8.
Fr. — Anna Maria Müller v. Unterkulm, Aarg., g. 841, c. 863.
2 K. — Joh. Ludwig, g. 863 — Maria Helene, g. 866.

Byland. Verschiedener Herkunft.

1 * 827 Johannes, Speisewirth, urspr. v. Birmensdorf, Aarg., eingeb. 875 — Limmatquai 38.
Fr. — Maria Katharina Meyer v. Wohlenschweil, Aarg., g. 830, c. 865.
2 S. — Johannes, g. 864 — Emil, g. 869.

2 * 30 Rudolf, Schuhmacher, urspr. v. Veltheim, Aarg., eingeb. 875, (W. 866 v. Anna Aeschbach v. Reinach, Aarg.) — Wühre 17.
2e Fr. — Elisabetha Schilling v. Seengen, Aarg., g. 839, c. 867.
1 T. 1r E. — Barbara Wilhelmine, g. 858, Schneiderin, in Lenzburg — 2 T. 2r E. — Barbara Pauline, g. 869 — Anna Julie, g. 870.

Carpentier. Von Burg, Preußen, 1860.

1 * 818 Christoph Gottfried Ferdinand, gew. Buchbinder u. Schreibmaterialienhändler — Beateng. 15.
Fr. — Albertine Füllner v. Burg, Preußen, g. 817, c. 843.
6 K. — Paul 2 — Fr. Vorbrodt Ndgl. 1 — Lucia, g. 847 — Otto 3 — Albert 4 — Alwina Karoline Klara, g. 863.

2 44 Paul, Bücherfabrikant u. Schreibmaterialienhändler (mit 3 unter der Ragion: „Ferd. Carpentier"), Schützen-Lieut., S. v. 1 — Beateng. 15.
Fr. — Maria Elisabetha Nebiker v. Prattelen, Basell., g. 853, c. 872.
2 S. — Ferdinand Paul Fritz, g. 873 — Albert Hans, g. 874.

3 50 Otto, Bücherfabrikant u. Schreibmaterialienhändler (mit 2 unter der Ragion: „Ferd. Carpentier"), S. v. 1 — Oetenbachg. 26.
Fr. — Anna Elsinger, (T. v. 10,) g. 857, c. 878.

4 52 Albert, Ingenieur, S. v. 1 — In Genf.

Caspar. Von Nürensdorf, 1856.

1 842 Albert Heinrich, Kaufmann (unter der Ragion: „Arquinaris, Caspar u. Comp."), alt Gastwirth zum Limmathof Heinrichs s. S., Br. v. 2 — In Lyon.

No. Geb. **Caspar.**

2 854 Felix Emil, Kaufmann, Br. v. 1 — In London..
Fr. — Flora Katharina Battrum v. Gislingham, England, g. 856, c. 877.
1 T. — Flora Bertha, g. 877.

Caumont. Von Neuenburg, 1852.

1 841 Ludwig Adolf, Instituteur, StS. v. 5 — In England.
2 43 Adolf Friedrich, Kaufmann, StS. v. 5 — In New-York.
3 46 Heinrich Wilhelm Alexander, Privatlehrer, StS. v. 5 — Rennweg 36.
4 56 Friedrich, Stud. med., S. v. 5 — Zeltweg 16.

---

5 821 Susanna Luise Morel v. Missy, Waadt, Professor u. Pfarrer an der französischen Kirche Heinrichs s. W. 867 — Zeltweg 16.
3 StS. (v. Johanna von Müllert v. Keppel, Holland) — Ludwig Adolf 1 — Adolf Friedrich 2 — Heinrich Wilhelm Alexander 3
** — 2 eig. K. — Friedrich 4 — Luise, g. 858, (Hochg. 8, Zeltweg 16).

Claussen. Von Rostock, Mecklenburg-Schwerin, 1867.

1 839 Karl Emil Wilhelm Heinrich, Schreiner — In Yverdon, Waadt.
Fr. — Maria Elisabetha Paur, (T. v. A 4,) g. 841, c. 867.
3 K. — Emil Heinrich, g. 871 — Joh. Elise, g. 873 — Auguste Maria, g. 874.

Clemendoz. Von Puy, Frankreich, 1829.

1 808 Mar. Anastasia Agnes, geschied. 832 v. Hauptm. Friedrich Trachsler s. — In Puy.

Cloetta. Von Bergün, Graubünden, 1846.
(Dort auch noch Bürger.)

1 823 Wilhelm Anton, Kaufmann, Kaufm. Johannes s. S., Br. v. 2 u. Fr. Müller v. Frauenfeld, (Mutt. v. Fr. Häfelin 1 2c.,) in Fluntern, Schwag. v. Kaufm. Hoffmann v. Usingen, Preußen, in New-York — In Triest.
Fr. — Agnes Hermann v. Schuols, Graub., g. 826, c. 849.
5 K. — Joh. Hermann 3 — Fr. Gräfin Prandi v. u. in Triest — Wilhelm Arnold 4 — Emma Elisabetha, g. 859 — Joseph Konstanz, g. 864.
2 ** 28 Arnold Leonhard, Med. Dr., gew. ordentl. Professor an der medizinischen Fakultät der Hochschule, Sanitätsrath, Br. v. 1 — (St.Annag. 4,) Bahnhofstr. 55.
Fr. — Maria Locher, (T. v. B 54,) g. 838, c. 857.
3 K. — Fanny, g. 862 — Bertha, g. 866 — Max Alexander, g. 868.
3 51 Joh. Hermann, Commis, S. v. 1 — In Paris.
4 57 Wilhelm Arnold, Stud. philos., S. v. 1 — In Paris.

Cordes. Von Nieder-Urdorf, 1875.

No. Geb.

1 833 Barbara Schellhaas, Schneiderin, v. Außersihl, Commis Wilhelms s. W. 866 — Wohllebg. 15.
1 S. — Wilhelm, g. 864.

Cornetz. Von Wipkingen, 1875.

1 830 Juliane, (Schw. v. Fr. Hirzel A 58) — In Unterstraß.

Corrodi. Ehemals Korradi. Von Weyach, 1627.

1 810 Salomon, Kunstmaler, alt Kammerer Salomons zu Fehraltorf s. S., Br. v. 18, Schwag. v. 17 u. Wirz A 2, O. v. 7, Bachmann B 5, Fr. Bietenholz 1 u. Wirz A 12 — In Rom.
Fr. — Emilie Rüegger v. Aarburg, g. 816, c. 843.
1 S. — Hermann David Salomon 8.

2 26 Wilh. August, Lehrer an den höhern Stadtschulen in Winterthur, alt Dekan Wilhelms zu Töß s. S., BrS. v. 16 s., SchwS. v. Rahn 4 ꝛc., (W. 877 v. Maria Haggenmacher v. Winterthur) — In Winterthur.
2e Fr. — Dorothea Luise Gyst, (T. v. 4,) g. 842, c. 877.
2 S. 1r E. — Wilhelm Adrian, g. 865 — Hans, g. 867 — 1 T. 2r E. — Martha Sara, g. 878.

3 27 Karl, Optiker u. Photograph, alt Musiklehrer Heinrichs s. u. v. Fr. Reutlinger 19 S., Br. v. 4, 19 u. 20, O. v. 21 — In Paris.
Fr. — M. Margaretha Elise Reich v. St.Gallen, g. 838, c. 857.
4 K. — Emma, g. 858, Sprachlehrerin — Karl 12 — Ferdinand Julius 13 — Bertha, g. 866.

4 * 28 Hermann, Bandagist, Br. v. 3 ꝛc., (W. 858 v. Crescenz Stoll v. Rheinau) — Obmannamtsg. 15.
2e Fr. – Susanna Winkler v. Wülflingen, g. 835, c. 862.
1 T. 1r E. — Fr. Keller Ndgl. 18 — 3 S. 2r E. — Albert Hermann, g. 863 — Hermann Robert, g. 864 — Oswald Hermann, g. 871.

5 30 Joh. August, Mechaniker, S. v. 16 — In Töß.
Fr. — Anna Schurter v. Buch a. J., g. 840, c. 861.
2 T. — Julie Henriette, g. 862 — Fanny, g. 866.

6 32 Mart. Friedrich, Pfarrer in Uetikon, Bezirksschulpfleger u. Aktuar der Bezirkskirchenpflege, S. v. 16.
Fr. — Barbara Dändliker v. Hombrechtikon, g. 839, c. 857.
4 S. — Karl Wilhelm Friedrich 11 — Johann Wilhelm 14 — Karl, g. 864 — Ernst, g. 870.

7 38 Rudolf, Kaufmann (Prokurist der Ragion: „Rübel u. Abegg"), Stadtammann Hs. Rudolfs s. S., BrS. v. 1 ꝛc. — Im Bleicherweg, Enge.
Fr. — Emilie Elisabetha Hochreutiner v. St.Gallen, g. 846, c. 871.
2 K. — Margaretha Anna Emilie, g. 872 — Franz Rudolf, g. 874.

8 44 Hermann David Salomon, Kunstmaler, S. v. 1 — In Rom.
Fr. — Friederike Luise Schwartze v. Camberwell, England, g. 857, g. 876.
1 T. — Luise, g. 877.

Corrodi.

No.	Geb.	
9	854	Rudolf Karl Konrad, Commis, Handelsagent Hs. Rudolfs u. der nachher. Fr. Steiner C 1 s. S., SS. v. 16, Br. v. 22 — In Mailand.
10	57	Ludwig, Klaviermacher, S. v. 17 — In Amerika.
11	58	Karl Wilhelm Friedrich, Commis, S. v. 6 — In Brütten.
12	59	Karl, Schüler am Conservatorium in Paris, S. v. 3.
13	61	Jul. Ferdinand, Klaviermacher-L., S. v. 3 — Schipfe 5.
14	61	Joh. Wilhelm, Lithograph-L., S. v. 6 — In Uetikon.
15	* 76	Gustav Adolf, Sattler Wilhelms s. S., SS. v. 16, Br. v. 23, (Oberdorfg. 28) — In Töß.
16	805	Anna Heß, (Schw. v. 3 ꝛc.,) alt Pfrr. Karls in Oetweil a. S. s. W. 866, Tante v. 2 — Im Pfarrhaus Töß. 2 S. — Joh. August 5 — Martin Friedrich 6 — Enkel — 9 ꝛc. u. 15 ꝛc.
17	19	Agnes Merkt, v. Balm, Baden, gew. Commis am Kaufhaus Hs. Jakobs s. W. 862, Schwäg. v. 1 ꝛc. — Schlüsselg. 20. 5 K. — Fr. Bregg Ndgl. 1 — Maria Luise, g. 850, Schneiderin — Fr. Plaucherel (v. Büssi, Freiburg) in Altstetten — Ludwig 10 Karl Hermann, g. 863, im Waisenhaus.
18	807	Regula, Schw. v. 1 ꝛc. — St.Leonhardg. 16.
19	18	Maria Ottilie, Schw. v. 3 ꝛc. — In Peru.
20	21	Amalie Luise, Musiklehrerin, Schw. v. 3 ꝛc. — Schipfe 5.
21	51	Barbara Luise, Schriftsetzer Friedrich Wilhelms s. u. v. Fr. Meyer O 1 T., BrT. v. 3 ꝛc. — In St.Gregor, Staat Jowa, Nordamerika.
22	52	Anna Maria Henriette, Erzieherin, Schw. v. 9 ꝛc. — In London.
23	60	Anna Emilie Bertha, Schw. v. 15 ꝛc. — In Töß.

Cramer A. Altes Geschlecht von unbekannter Herkunft.

1	810	Joh. Jakob, Kaufmann, Sensal Joh. Jakobs s. S., Br. v. verw. Fr. Honegger v. Rüti, nunmehr. Fr. Calza v. u. in Turin, O. v. Näf A 18 ꝛc. u. Schoch B 2, (W. 850 v. Anna Barbara Stahel v. Turbenthal) — In Altona bei Hamburg. 7 K. — Hs. Rudolf 7 — Fr. Dr. Sini in Ismailia, Aegypten — Julius Ernst 9 — Joh. Heinrich 11 — Ludwig 12 u. Fr. Uhrmacher Meyer v. Turbenthal, in Bauma, Zwillinge — Albert 14.
2	26	Jak. Heinrich, gew. Apotheker, Apotheker Jak. Heinrichs s. S., Br. v. Fr. Schweizer A 72, (W. 877 v. Elisabetha Ochsner v. Altstetten) — In Hirslanden, Langg. 3 K. — Jakob, g. 873 — Elisabetha, g. 874 — Hans, g. 876.
3	29	Heinrich, Kaufmann (unter der Ragion: „Henry Cramer u. Comp.“), S. v. 22, (W. 868 v. Kath. Luise Wachs v. Frankfurt a. M., Schw. v. Fr. Meyer A 8) — In Mailand. 2e Fr. — Maria Wilhelmine Karoline Adele Alewyn v. Frankfurt a. M., g. 844, c. 873. 1 T. 1r E. — Anna Fanny, g. 863 — 4 K. 2r E. — Fanny Maria Alice, g. 875 — Heinrich Wilhelm Alwin, g. 875 — Frieda Erika, g. 876 — Albert Hugo, g. 878.

No. Geb. Cramer A.

4 ** 831 Karl Eduard, Phil. Dr., Professor der Botanik am Polytechnikum u. Privatdozent an der philos. Fakultät der Hochschule, alt Müller Salomons s. S. — (Storcheng. 21 u. 23, gemeinsam mit Ulrich 1) — In Fluntern, Plattenstr.
Fr. — Aline Kesselring v. Weinfelden u. Märstetten, Thurg., g. 837, c. 860.
3 K. — Karl Erwin 20 — Melanie Magdalena, g. 867 — Aline Elisabetha, g. 871.

5 31 Hs. Konrad, Med. Dr., S. v. 22, (W. 866 v. Maria Eleonora Mylius v. Frankfurt a. M.) — In Mailand.
2e Fr. — Elise von Pourtales v. Neuenburg, g. 850, c. 871.
2 S. 2r E. — Albert Ludwig Franz Konrad Max, g. 875 — Emil, g. 877.

6 36 Joh. Rudolf, alt Pfarrer u. Erzieher am Waisenhaus Heinrichs s. S., BrS. v. 24 s. ɔc., Br. v. Fr. Steinfels 3 — In Wollishofen.
Fr. — Hedwig Jakob v. Trogen, g. 843, c. 869.
1 T. — Hedwig Luise, g. 870.

7 * 38 Hs. Rudolf, Kaufmann, S. v. 1 — Bäreng. 5.
Fr. — Anna Maria Eisele v. Stallikon, (T. v. 1, geschied. 869 v. Schneider Bleuler v. Wollishofen, woher 1 S. — Julius, g. 863,) g. 839, c. 869.

8 40 Wilhelm, Kaufmann (Prokurist der Ragion: „Henry Cramer u. Comp."), S. v. 22 — In Mailand.
Fr. — Maria Magdalena Anunziata Grazzani v. Lodi, Mailand, g. 850, c. 877.

9 41 Julius Ernst, Kassier, S. v. 1 — In Rüti.
Fr. — Anna Schmid v. Rüti, g. 842, c. 864.

10 42 Hans Jakob, Kaufmann (mit Müller F 1 unter der Ragion: „Cramer u. Müller"), S. v. 22 — In Mailand.
Fr. — Wilhelmine Elisabetha Meyer, (T. v. B 8,) g. 850, c. 870.
3 T. — Eleonore Mina, g. 871 — Margaretha Elisabetha Anna Felicitas, g. 873 — Heinrich Hans Wilhelm Theodor, g. 875.

11 44 Joh. Heinrich, Wirth, S. v. 1 — In Mannheim.
Fr. — Josephine Berggötz v. Aue bei Durlach, Baden, g. 842, c. 868.
1 S. — Wilhelm Heinrich, g. 871.

12 47 Ludwig, Kaufmann (unter der Ragion: „J. R. Bär, Nachfolger"), S. v. 1 — In Riesbach.
Fr. — Karoline Nater v. Hugelshofen, Thurg., g. 843, c. 870.
3 K. — Karl Ludwig, g. 871 — Karoline, g. 873 — Frieda Martha, g. 878.

13 47 Theodor, Commis, Metzger Jak. Heinrichs s. S., SchwS. v. Frick A 1, Br. v. 26, 27, Fr. Kaufm. Kienast v. Kilchberg, in Kairo, u. Fr. Steiner C 1 — In Kairo, Aegypten.

14 50 Albert, Kaufmann (unter der Ragion: „Stöckli u. Cramer"), S. v. 1 — In Turbenthal.
Fr. — Anna Katharina Klaus v. Wetzikon, g. 852, c. 874.
2 T. — Anna, g. 875 — Cäcilie, g. 875.

15 55 Joh. Heinrich, Kaufmann, S. v. 25 — In Smyrna.

Cramer A.

16 857 Hermann Rudolf, Kaufmann, S. v. 25 — In Smyrna.
17 59 Friedrich, Kaufmann, S. v. 25 — In Smyrna.
18 59 Jakob Ludwig, Seifensieder, S. v. 24 — In Düsseldorf, Preußen.
19 61 Hypolit Rudolf, S. v. 25 — In Wollishofen.
20 62 Karl Erwin, Gymnasiast, S. v. 4 — In Fluntern.
21 62 Kaspar Heinrich, Apprenti in einem Handlungshause, S. v. 24 — In Hottingen.

---

22 804 Anna Hirzel, (alt Oberst Heinrichs s. T., Schw. v. Fr. Finsler 20 u. Fr. von Muralt 2,) alt Stadtrath Heinrichs s. W. 858, Schwäg. v. Fr. von Meiß 14 ꝛc. — In Germanedo bei Lecco.
5 K. — Heinrich 3 — Hs. Konrad 5 — Henriette, g. 833 — Wilhelm 8 — Hs. Jakob 10. — TM. — Kerez 1.
23 12 Luise Henriette Meyer B, (Med. Dr. Paulus s. T., SchwT. v. Schultheß A 74 s. ꝛc., Schw. v. Fr. Van de Velde Ndgl. 1,) gew. Kaufm. Jakob Heinrichs s. W. 869, Schwäg. v. Fr. Pfannenschmidt v. Stuttgart, in Ravensburg, Tante v. von Orelli 4 ꝛc. — Stadelhoferpl. 10.
24 23 Katharina Schedel v. Philadelphia, Kaufm. Joh. Ludwigs s. W. 877, Schwäg. v. 25 s. ꝛc., Tante v. 6 ꝛc., u. Bion 1 — In Hottingen, Rosenstr.
4 K. — Maria Luise, g. 857 — Jakob Ludwig 18 — Kaspar Heinrich 21 — Karl Robert, g. 868.
25 27 Maria Morary v. Smyrna, Kaufm. Jakob Christophs s. W. 874, Schwäg. v. 24 s. ꝛc. — In Smyrna.
6 K. — Fr. Banquier Withall aus London, in Bournabat, bei Smyrna — Fr. Kaufm. Kuhn aus Weimar, in Smyrna — Joh. Heinrich 15 — Hermann Rudolf 16 — Friedrich 17 — Hipolyt Rudolf 19.

---

26 852 Sophie, Schw. v. 13 ꝛc. — Münsterg. 4.
27 55 Emma, Schw. v. 13 ꝛc. — Münsterg. 4.

Cramer B. Von Kandern, Baden, 1861.

1 * 818 Joh. Georg, Glaskünstler — Steing. 7.
Fr. — A. Elisabetha Dikenmann, (T. v. 1,) g. 821, c. 848.
2 K. — Fr. Müller Ndgl. 39 — Joh. Jakob 2.
2 60 Joh. Jakob, Optiker-L., S. v. 1 — In Dijon, Frankr.

Culmann. Von Bergzabern, Rheinbayern, geschenkt 1868.

1 821 Karl Wilhelm, Professor der Ingenieurschule am Polytechnikum — Im Zeltweg, Hottingen.
Fr. — Emilie Mathilde Küß v. Weissenburg, Elsaß, g. 830, c. 856.
3 K. — Bertha Luise, g. 858 — Paul Friedrich 2 — Eugen Heinrich August, g. 868.
2 60 Paul Friedrich, Polytechniker, S. v. 1 — In Hottingen, Zeltweg.

Cunz. Von Vierßen, Preußen, 1852.

No. Geb.

1 838 Heinrich Karl, Fabrikant, S. v. 2 — In Rorschach, St.Gallen.
Fr. — Elsbeth Brunner v. Glarus, g. 842, c. 865.
3 K. — Luise Rahel, g. 866 — Elsbeth, g. 867 — Joh. Jakob, g. 869.

---

2 815 A. Luise Dollmetsch, (Schw. v. 1 2c.,) Kaufm. Joh. Jakobs s. W. 859 — Neumarkt 11.
3 K. — Heinrich Karl 1 — Karoline Elise Estelle, g. 843 — Luise, g. 850.

Dändliker A. Von Stäfa, 1874.
(Dort auch noch Bürger.)

1 855 Konrad Emil, Schlosser, S. v. 4 — In der Fremde.
2 61 Jakob Gottlieb, Industrieschüler, S. v. 4 — In Küsnacht.
3 62 Joh. Heinrich, Mechaniker-L., S. v. 4 — In Küsnacht.

---

4 826 Maria Kleophea Ulrich, (Schw. v. 27 2c.,) Pfarrer Karls in Rorbas s. W. 878, Tante v. Ott Ndgl. 4 — In Küsnacht.
7 K. — Karl, g. 849, Philos. Dr., Lehrer am Seminar in Küsnacht (nicht Bürger) — Fr. Pfarrer Kirchhofer v. Schaffhausen, in Stadel — Albert, g. 852, Buchbinder (nicht Bürger), Ndgl. 1 — Konrad Emil 1 — Jakob Gottlieb 2 — Joh. Heinrich 3 — Eugen, g. 868.

Dändliker B. Verschiedener Herkunft.

1 812 Heinrich, Handelsmann, urspr. v. Richtersweil, eingeb. 875, (geschied. 834 v. Verena Theiler v. Richtersweil u. 871 v. Anna Haupt v. Boppelsen) — Hirscheng. 2.
3e Fr. — Barbara Susanna Grüneisen v. Diemtigen, Bern, (verw. Baumann v. Berg, Thurg.,) g. 825, c. 871.
2 T. 1r E. — Barbara, g. 834, Seidenwinderin, in Niederuster (nicht Bürgerin) — Fr. Bertschi v. Oberglatt, in Niederuster — 2 K. 2r E. — Rudolf, g. 849, Kaufmann, in Winterthur (nicht Bürger) — Anna, g. 852, Labengehülfin, Sihlstr. 20.
2 28 Johannes, Schneider, urspr. v. Hombrechtikon, eingeb. 875 — Seilergraben 33.
Fr. — Anna Müller v. Baltensweil, g. 833, c. 852.
1 T. — Fr. Weilemann Ndgl. 2.

Däniker. Muthmaßlich früher genannt von Dänikon.
Von Dänikon, Pfr. Dällikon, vor 1515.

1 814 Hs. Kaspar, gew. Kaufmann, Obergerichtsweibel Heinrichs s. S., Br. v. 4, Schwag. v. 26 — Unbekannt abwesend.
Fr. — Ester Henriette Meister, (Tischler Hs. Kaspars s. T.,) g. 820, c. 844, in Unterstraß.
4 K. — Hipolyt Emil 11 — Elise Henriette Dorothea, g. 852, Erzieherin in St.Petersburg — Hs. Kaspar u. Martin Eduard, 18 u. 19, Zwillinge — SFr. — 28.

Däniker.

2 * 821 Joh. Heinrich, Commis, alt Buchbinder Joh. Heinrichs s. S., Br. v. 6 u. 30, Schwag. v. 27 — Gerechtigkeitsg. 24.
Fr. — Kath. Regina Friederike Bechstätt v. Stuttgart, g. 825, c. 859.
3 K. — Elisabetha Friederike, g. 860 — Gottlieb Heinrich 20 — Elise Amalie, g. 865.

3 * 21 Konrad Eduard, gew. Sektionschef, alt Oberstlt. Jakob Christophs s. S., Br. v. Fr. Küchler v. u. zu Ansbach, Bayern — Neumarkt 13.
1 Adoptiv-T. — Fr. Däniker Ndgl. 1.

4 21 Heinrich, Postgehülfe, Br. v. 1 ꝛc. — In Unterstraß, alte Beckenhofstr.
Fr. — Luise Fietz v. Männedorf, g. 825, c. 849.
2 S. — Konrad Alfred 12 — Konrad Heinrich Theodor 17.

5 24 Joh. Georg, Mehlhändler, Hufschmid-Obmann Georgs s. S., Br. v. Fr. Hofmann 8, Schwag. v. Pfenninger A 2, O. v. 14 ꝛc. u. Nägeli B 1, (W. 856 v. Anna Barbara Usteri, Hs. Jakobs s. T., Schw. v. Fr. Ehrensberger v. Alten, Andelfingen) — In Bremgarten, Aarg.
2e Fr. — Ida Amalia Kunz v. Egg, (Schw. v. Fr. Scheuchzer 3 ꝛc.,) g. 830, c. 857.
2 T. 1r E. — Fr. Zimmerli v. Zofingen, in Schöftland, Aarg. — Luise, g. 855 — 2 T. 2r E. — Maria Fanny, g. 860 — Ida Mathilde, g. 863.

6 26 Joh. Konrad, gew. Lehrer der Stolze'schen Kurzschrift bei der Hochschule, Br. v. 2 ꝛc. — Pelikanstr. 7.
Fr. — Elisabetha Charlotte Keller, (Schw. v. A 9 ꝛc.,) g. 837, c. 865.

7 35 Heinrich, Sattler, Heinrichs s. S. — Steing. 16.
Fr. — Margaretha Meyer v. Stadel, (verw. Schlosser Wüst v. Neerach,) g. 832, c. 864, in Steinmaur.

8 * 42 Rud. Konr. Ludwig, Architekt u. Baumeister, Mitglied des Großen Stadtrathes, Sappeur-Oberlieut., S. v. 24 — (Wohllebg. 13,) Gräblig. 7.
Fr. — Marg. Lina Baumberger v. Mosnang, St.Gallen, (T. v. Ndgl. 5,) g. 852, c. 872.
2 K. — Lina Dorothea Elisabetha, g. 873 — Konrad Alfred, g. 875.

9 * 42 Heinrich, Chef der Buchhaltung u. Prokurist bei der Kantonalbank, StS. v. 26 — Pelikanstr. 1.

10 47 Jakob, Maler, StS. v. 26 — Gassen 13.

11 49 Hypolit Emil, Maschinen-Ingenieur, S. v. 1 — In Winterthur.

12 50 Konrad Alfred, Stationsvorstand-Gehülfe d. N.O.B. in Enge, S. v. 4 — Daselbst.

13 50 Heinrich, Kaufmann, S. v. 23 — In New-York.
Fr. — Mari Mills v. New-York, g. 850, c. 872.
3 K. — Mari, g. 873 — Cäcilie, g. 875 — Heinrich Eduard, g. 879.

14 50 Adolf, Commis, Schlosser Joh. Heinrichs s. u. v. Fr. Schreiber A 1 S., BrS. v. 5 ꝛc., Br. v. 31, Fr. Nußbaum Ndgl. 1 u. Fr. Hausheer Ndgl. 1 — In Lyon.

No. Geb. **Däniker.**

Fr. — Barbara Bertha Hagmann v. Hüttweilen, Thurg., g. 850, c. 878.

15 852 Eduard, Kaufmann, Kavallerie-Lieut., S. v. 23 — In Rio de Janeiro.

16 53 Kaspar Emil, Schüler am Technikum in Winterthur, S. v. 24 — Gräblig. 7.

17 59 Konrad Heinrich Theodor, Commis bei der Kantonalbank, S. v. 4 — In Unterstraß.

18 60 Hs. Kaspar, S. v. 1 — In Unterstraß.

19 60 Martin Eduard, S. v. 1 — In Unterstraß.

20 61 Gottlieb Heinrich, Schlosser-L., S. v. 2 — In Stuttgart.

21 62 Karl Friedrich, Apprenti in einem Handlungshause, S. v. 26 — Pelikanstr. 1.

22 62 Gustav, S. v. 27 — Pelikanstr. 3.

---

23 816 Cäcilie Haller v. Bern, (Tante v. Landry Ndgl. 1,) Kaufm. Joh. Heinrichs s. W. 866, Tante v. Wolf 9 ꝛc. u. Fr. Bartenfeld 1 ꝛc. — Schönbergg. 9.
6 K. — Fr. Kaufm. Rüsch v. Speicher, Appenz., in Genf — Fr. Kaufm. Rübel v. New-York, in Fluntern — Fr. Ott 6 — Fr.
* Dr. Erler in Leipzig — Heinrich 13 — Eduard 15.

24 17 Anna Susanna Zundel (Kornhausmeister Hs. Kaspars s. T., Schw. v. Fr. Horner 8, Tante v. Schultheß A 39 ꝛc.,) Baumeister Joh. Ludwigs s. W. 878, Schwäg. v. 29 ꝛc. — Gräblig. 7.
* 5 K. — Fr. Werdmüller A 14 — Rudolf Konrad Ludwig 8 — Maria Luise Katharina, g. 849 — Fr. Fulpius v. u. zu Genf — Kaspar Emil 16 — TM. — Kaufm. Hörning v. u. in Bern.

25 22 A. Dorothea Gubler v. Volketsweil, (Schwäg. v. Bauer A 1,) alt Glaser Joh. Konrads s. W. 873 — In Riesbach.
1 Adoptiv-T. — Fr. Hafner Oechslin v. Schaffhausen, in Außersihl, Schw. v. Vögeli B 1 ꝛc.

26 28 Regina Gubler, Besitzerin einer Leihbibliothek (mit StT. Henriette unter der Ragion: „Heizische Leihbibliothek"), v. Erzenholz, Thurg., Antiquar Friedrichs s. W. 869, Schwäg. v. 1 ꝛc. — Pelikanstr. 1.
5 StK. (v. Susanna Wüst, Seckler Jakobs s. T.) — Fr. Herder 4 — Heinrich 9 — Henriette, g. 844 — Jakob 10 — Fr. Dr. Graf v. Wildberg, in Bern — 3 eig. K. — Maria Luise, g. 859, Erzieherin, in England — Lina, g. 860 — Karl Friedrich 21.

27 32 Emilie Bertha Wolf, (Schw. v. Fr. Pfister D 2 ꝛc.,) Maler Herm. Melchiors s. W. 873, Schwäg. v. 2 ꝛc. — Pelikanstr. (7,) 3.
** 3 K. — Bertha, g. 859 — Gustav 22 — Albert, g. 867.

28 47 Pauline Amalie Mattes v. Seebach, Kaufm. Kaspar Friedrichs s. W. 879, SFr. v. 1 — In Unterstraß.
3 K. — Henriette Helene, g. 872 — Lina Amalie, g. 874 — Hedwig, g. 877.

---

29 811 A. Dorothea, gew. Lehrerin an den Stadtschulen, alt Kornhausmeister Hs. Rudolfs s. T., Schwäg. v. 24, Tante v. Fr. Lisch Ndgl. 1 — Gräblig. 7.

Däniker.

30 828 Anna Elisabetha, Schw. v. 2 ꝛc. — Pelikanstr. 7.
31 49 Luise, Schw. v. 14 ꝛc. — Rennweg 31.
32 57 Elisa Bertha, Schlosser Joh. Heinrichs s. T. — In Gränchen, Aargau.

Daller. Von Bischofszell, Thurgau, 1841.

1 817 Dorothea Lavinia, Schneiderin, geschied. 849 v. Albert Heinrich Hafner, Mutt. v. A 7 ꝛc. — Steing. 5.

Debrunner. Von Mettendorf, Thurgau.

1 802 Joh. Ulrich, gew. Museumabwart, eingeb. 875, Br. v. 3 u. Fr. Schweizer A 63, O. v. 2 ꝛc. — Kirchg. 22.
2 54 Gottfried Heinrich, Chemiker, eingeb. 855, Kommissionär Heinrichs s. S., BrS. v. 1, SchwS. v. Fr. Glättli A 1, Br. v. 4 — In Nordamerika.

---

3 817 Anna Regula, eingeb. 875, Schw. v. 1 ꝛc. — Kirchg. 22.
4 58 Marg. Wilhelmine, Coiffeuse, Schw. v. 2 — In Nordamerika.

Deck, auch Thek. Von Stadelhofen, 1401.

1 802 Johannes, gew. Metzger, Kuttler Hs. Konrads s. S., (W. 879 v. Elisabetha Furrer v. Winterthur, Tante v. Fr. Eßlinger B 11) — In Fluntern, Zürichbergstr.
3 T. — Fr. Baumeister Sutz v. Meilen, in Riesbach — Fr. Wolf 13 — Fr. Meili A 3.
2 21 Johannes, Pfarrer in Turbenthal, Bezirkskirchenpfleger, Pfrr. Johannes in Bachs s. S., Br. v. 4 u. 5, Schwag. v. Keller C 2. Fr. — Anna Heidegger, (Schw. v. 8 ꝛc.,) g. 823, c. 849.
6 K. — Kasp. Johannes 9 — Fr. Eichhorn v. Wallbach, Baden, in Hottingen — Jakob Heinrich 11 — Joh. Jakob 13 — Maria Magdalena, g. 861 — Elisabetha Sophie, g. 864.
3 * 21 Hartm. Friedrich, Obsthändler, alt Metzger Hs. Rudolfs s. S., Br. v. 15, StBr. v. 10 u. Fr. Küfer Greuter v. u. in Kloten, O. v. 6 u. v. Morf A 17 ꝛc. — Leueng. 8.
Fr. — Susanna Enderli v. Unter-Illnau, g. 826, c. 846.
6 K. — Fr. Risler Ndgl. 1 — A. Susanna, g. 850, Hebamme, soll im nordamerik. Staate Utah mit J. P. Scheib verehelicht sein — Maria, g. 852, Schneiderin, in Schaffhausen — Maria Emilie, g. 856 — Kasp. Friedrich, g. 863 — Jak. Konrad, g. 865.
4 * 22 Rud. Heinrich, alt Schlosser, Br. v. 2 ꝛc. — Stadelhoferpl. 12.
Fr. — Elisabetha Rordorf, (alt Schlosser-Obmann Hs. Georgs s. T., Schw. v. Fr. Rordorf 10,) g. 824, c. 856.
5 * 25 Joh. Kaspar, Sattler, Br. v. 2 ꝛc., (W. 870 v. Henriette Hirzel, Schw. v. A 7 ꝛc.) — Kuttelg. 19.
2 S. — Hans Kaspar 12 — Wilhelm 14.
6 42 Hs. Heinrich, Schlosser, alt Kommissionär Hs. Heinrichs s. S., BrS. v. 3 ꝛc., Br. v. 7, 16, Fr. Speisegger v. Schaffhausen u. Fr. Groß in Richtersweil, StBr. v. 8 — In Unterstraß, Stampfenbach.

No. Geb. Deck.

Fr. — Regula Luise Meyer v. Wiedikon, g. 838, c. 872.
3 K. — Rosalie Elisabetha, g. 873 — Edithe Sophie, g. 875 — Hs. Heinrich, g. 877

7 843 Karl, Drechsler, Br. v. 6 ꝛc. — Froschaug. 24.
Fr. — Barbara Aeppli v. Unterwetzikon, g. 839, c. 878.
1 S. — Karl August, g. 879.

8 51 Joh. Martin, Lehrer, StBr. v. 6 — In Mettmenstetten.
Fr. — Emilie Häberling v. Ottenbach, g. 851, c. 874.
3 K. — Emilie, g. 875 — Heinrich, g. 876 — Anna, g. 877.

9 51 Kasp. Johannes, Med. Dr., Ambülance-Arzt, Oberlieut., S. v. 2 — In Köllikon, Aarg.
Fr. — Ida Hermine Fisch v. Aarau, (Schw. v. Fr. Frick B 1,) g. 854, c. 878.
1 S. — Joh. Hermann, g. 878.

10 55 Johannes, Lehrer, StBr. v. 3 ꝛc. — Im Gfell, Sternenberg.
Fr. — Lina Bachmann v. Sternenberg, g. 857, c. 879.

11 55 Jakob Heinrich, Mechaniker, S. v. 2 — In der Fremde.

12 57 Hans Kaspar, Commis, S. v. 5 — In Jokohama, Japan.

13 59 Joh. Jakob, Chemiker, S. v. 2 — In New-York.

14 60 Wilhelm, Apprenti bei der schweiz. Kreditanstalt, S. v. 5 — Kuttelg. 19.

---

15 823 Reg. Luise, Schw. v. 3 ꝛc. — In der Pflegeanstalt Rheinau.

16 45 Friederike Barbara, Haushälterin, Schw. v. 6 ꝛc. — Seilergraben 7.

Degele. Von Haubersbronn, Württemberg, 1875.

1 * 841 Jakob, Bäcker — Neumarkt 22.
Fr. — Luise Zorn v. Herbholzheim, Baden, g. 839, c. 867.
4 K. — Jakob Emil, g. 867 — Maria Luise, g. 871 — Jakob Ludwig, g. 873 — Paul Friedrich, g. 877.

Degrenon. Von Sauvat, Frankreich, 1861.

1 812 Simon, Schirmfabrikant, (W. 842 v. Elisabetha Landis v. Urdorf, u. 872 v. Elisabetha Oettli v. Oberoppikon, Thurg.) — Sonnenquai 24.
1 S. 1r E. — Adolf 2 — 4 K. 2r E. — August Vital 3 — Anna Elisabetha, g. 846 — Fr. Kaufm. Hefti v. Mitlödi u. Luchsingen, Glarus, in Hottingen — Paul Simon 4.

2 42 Adolf, Schirmfabrikant, S. v. 1 — Weinpl. 3.
Fr. — Anna Maria Stierlin v. Kloten, g. 843, c. 873.
1 T. — Maria Elisabetha, g. 875.

3 44 August Vital, Landökonom, S. v. 1 — In Oregon, Nordamerika.

4 58 Paul Simon, Commis, S. v. 1 — In Paris.

Denzler A. Von Nänikon, Pfr. Uster, 1531 geschenkt.

1 806 Ludwig, eidg. Oberst, gew. Ober-Kriegskommissär, Goldschmid Joh. Ludwigs s. S., Br. v. 2 u. Fr. Bosch 1, Schwag. v. 22 — In Bern.

Denzler A.

Fr. — Constance Hilaire Meunier, (verw. Bovet,) v. Fleurier, Neuenb., g. 815, c. 851.

2 809 Joh. Heinrich, Br. v. 1 ꝛc., (geschied. 837 v. Fr. Grimm A 1 u. W. 870 v. Regula Tryndler v. Brütten) — In der Pflegeanstalt Rheinau.
1 T. 1r E. — Fr. Honegger C 5 — 1 S. 2r E. — Karl August 11.

3 11 Wilhelm, außerordentl. Professor an der philos. Fakultät der Hochschule, Spital-Pfrr. u. Dekan Hs. Kaspars s. S., Br. v. Fr. Freytag 1, Schwag. v. Causé v. Straßburg, in Winterthur, O. v. 7 ꝛc. u. 10 — In Riesbach, Feldeggstr.
Fr. — Regula Dorothea Bullinger, (Schw. v. 1 ꝛc.,) g. 817, c. 837.

4 ** 14 David, Seiler, Kornmesser Heinrichs s. S., Br. v. verw. Fr. Hutmacher Weber v. Winterthur, Schwag. v. 23, (W. 848 v. A. Regula Pfenninger, Schw. v. A 10) — Thorg. (18,) 8.
2e Fr. — Luise Paur, (Schw. v. A 1 ꝛc.,) g. 821, c. 850.
3 K. 1r E. — Fr. Kaufm. Schwarz in Sachenhausen bei Frankfurt a. M. — Fr. Erpf 2 — David Rudolf 13 — 5 K. 2r E. — Heinrich 15 — Fr. Dr. Gerster v. Twann u. Bern, in Bibern, Gmde. Ferenbalm — Luise, g. 854 — Fr. Kaufm. Schwarzenbach v. Rüschlikon, in Paris — Pauline Henriette, g. 857, in Elsau.

5 16 Joh. Rudolf, Pfarrer in Fluntern, Vorsteher der Exspektanten, alt Hausschullehrer Felix s. S., O. v. Nägeli A 1 — In Fluntern, Plattenstr.
Fr. — Susanna Bertha Wirz, (Schw. v. A 3 ꝛc.,) g. 825, c. 847.
7 K. — Felix August Heinrich 14 — Gottfr. August 16 — Hs. Heinr. Eugen 17 — Kath. Verena Bertha, g. 857 — Maria Karolina Rudolphine, g. 859 — Luise, g. 861 — Karl Heinrich Rudolf, g. 865.

6 24 Rud. Heinrich, Pfarrer in Affoltern a. A., Dekan des Kapitels u. Präsident der Bezirkskirchenpflege Affoltern, alt Rothgerber Hs. Jakobs s. S., Br. v. 24, Schwag. v. Heiz 2, (W. 852 v. Luise Escher v. Gl., Schw. v. Fr. Sprüngli A 5).
2e Fr. — Joh. Karoline Usteri, (Schw. v. 1 ꝛc.,) g. 827, c. 854.
2 T. 1r E. — Fr. Pfarrer Näf v. Hausen, in Bärentsweil — Regula Margaretha, g. 852, Erzieherin, in Neumünster — 3 K. 2r E. — Fr. Kägi Ndgl. 7 — Fr. Pfarrer Bucher v. Egg, in Mettmenstetten — Johann Heinrich 18.

7 * 28 Kaspar August, Buchbinder u. Schreibmaterialienhändler, Pfrr. Joh. Kaspars in Weinfelden s. S., BrS. v. 3, SchwS. v. Fr. von Orelli 21, Br. v. 9, u. Fr. Architekt Brenner v. Weinfelden, in Frauenfeld — Krautgarteng. 1.

8 34 Arnold, Kaufmann, StS. v. 23 — In Zug.
Fr. — Elisabetha Margaretha Fries, (Pfrr. Heinrichs am Waisenhaus s. T., SchwT. v. Finsler 3 ꝛc.,) g. 842, c. 867.
1 T. — Maria Barbara Henriette, g. 868.

9 37 Karl Wilhelm, Ingenieur, Br. v. 7 ꝛc. — In Küsnacht.
Fr. — Karoline Spinner v. Aeugst, g. 839, c. 864.

10 39 Hermann Heinrich, Friseur, alt Postofficiant Joh. Rud. Heinrichs s. S., BrS. v. 3 ꝛc. — Seit Jahren unbekannt abwesend.

Denzler A.

11 842 Karl Auguſt, Zimmerer, S. v. 2 — In Hegi bei Oberwinterthur.
Fr. — Suſanna Huber v. Hegi, g. 850, c. 875.
1 S. — Karl Jakob, g. 877.

12 44 Gottl. Konrad, Pfarrer in Niederutzwyl, St.Gallen, S. v. 22.
Fr. — Anna Barbara Spinner v. Riesbach, g. 845, c. 871.
1 S. — Konrad Werner, g. 878.

13 47 Dav. Rudolf, Seiler, S. v. 4 — Thorg. 8.

14 51 F. Aug. Heinrich, Commis, Infanterie-Lieut., S. v. 5 — In Lyon.

15 52 Heinrich, Seiler, S. v. 4 — In Herzogenbuchſee, Bern.
Fr. — Charlotte Katharina Helletsgruber v. Heimburg, Nieder-Oeſterr., g. 852, c. 876.
1 T. — Maria Karoline Luiſe, g. 876.

16 54 Gottfr. Auguſt, Mechaniker, S. v. 5 — In San Francisco.

17 55 Hs. Heinr. Eugen, Buchbinder, S. v. 5 — In Fluntern.

18 60 Joh. Heinrich, Gymnaſiaſt, S. v. 6 — Schönbergg. 7.

---

19 793 Margaretha Straub v. St.Gallen, Wundarzt Hs. Jakobs ſ. W. 853 — Gerechtigkeitsg. 28.

20 805 Eliſabetha Oetiker v. Männedorf, (verw. Pfiſter v. da, Mutt. v. Fr. Siber B 1 u. Fr. Stahel Ndgl. 7,) Pfrr. Hs. Jakobs v. Hittnau ſ. W. 861 — Freienſtr. 5.

21 16 Maria Katharina Rickli v. St.Gallenkappel, St.Gallen, alt Spezereihändler Joh. Kaſpars ſ. W. 872 — Predigerpl. 38.

22 17 Eliſabetha Dorothea Uhlmann v. Feuerthalen, alt Holzmeſſer Felix Konrads ſ. W. 879, Schwäg. v. 1 ꝛc. — In Niederutzwyl, St. Gallen.
1 S. — Gottlieb Konrad 12.

23 21 Eſter Henriette Nordorf, (Schw. v. Fr. Koller A 33 ꝛc.,) Med. Pract. Salomons ſ. W. 878, Schwäg. v. 4 ꝛc. — Predigerg. 9.
1 StS. (v. Barbara Schmid v. Eglisau) — Arnold 8.

---

24 809 Dorothea, Schw. v. 6 ꝛc. — In Affoltern a. A.

Denzler B. Von Greifenſee, 1871.

1 859 Albert, Stud. philos., S. v. 2 — In Fluntern, unt. Schmelzberg.

---

2 838 Suſanna Graf v. Bärentsweil, (Schw. v. B 2,) Müller Felixen ſ. W. 872 — In Fluntern, unt. Schmelzberg.
2 S. — Albert 1 — Felix, g. 863.

Von Deſchwanden. Von Kerns, Unterwalden, 1864 geſchenkt. (Dort auch noch Bürger.)

1 836 Ottilie Großbach v. Schötz, Luzern, Profeſſor am Polytechnikum Joſ. Wolfgang Alois ſ. W. 866 — In Luzern.
1 T. — Roſa Erneſtine Thereſia Karoline Ottilia, g. 865.

Diebold. Von Memmingen, Bayern, 1566.

No. Geb.

1 ** 809 Hs. Jakob, alt Schlosser, StBr. v. Rieder 1 — Predigerg. (16,) 18. Fr. — A. Maria Kambli, (Schw. v. 6 ꝛc.,) g. 815, c. 840. 4 T. — Fr. Grob C 3 — Fr. Bretscher v. Henggart, in Enge — Fr. Dreifuß Ndgl. 5 — Fr. Thuillier Ndgl. 1.

Diener A. Von Fischenthal, 1868.

1 846 Karl Heinrich, Mechaniker (mit Landolt B 1 ꝛc. unter der Ragion: „H. Diener u. Comp. im Hard"), S. v. 4 — In Außersihl. Fr. — Magdalena Mina Schwarzenbach, (T. v. B 1,) g. 853, c. 876. 1 S. — Karl Konrad, g. 878.

2 57 Jakob Albert, Karderie-Aufseher, S. v. 4 — In Bubikon.

3 60 Heinrich Emil, Apprenti in einem Handlungshause, S. v. 4 — Selnaustr. 27.

---

4 823 Anna Nüßli v. Zell, alt Mechaniker Heinrichs s. W. 875 — Selnaustr. 27.

* 6 K. — Karl Heinrich 1 — Fr. Siegfried A 4 — Pauline Magdalena, g. 852 — Jakob Albert 2 — Heinrich Emil 3 — Hans, g. 865.

Diener B. Verschiedener Herkunft.

1 829 Philipp Jakob, Ausläufer bei der schweiz. Kreditanstalt, urspr. v. Binz-Maur, eingeb. 875, Br. v. Ndgl. 2 — Schipfe 8. Fr. — Wilhelmine Baiter v. Stallikon, (StSchwäg. v. 4,) g. 832, c. 856. 8 K. — Wilhelmine Elise, g. 856, Modiste, in Thalweil — Joh. Georg 3 — Kaspar Heinrich 4 — Jakob Albert 5 — Margaretha Luise, g. 864 — Sabine Friederike, g. 867 — Maria Cäcilie, g. 869 — Amalie Maria, g. 870.

2 30 Konrad, Briefträger, urspr. v. Fischenthal, eingeb. 875, (geschied. 870 v. Regula Scheibli v. Otelfingen, Schw. v. Fr. Trieselmann Ndgl. 1) — Schipfe 41. 2e Fr. — Susanna Güttinger v. Oberwinterthur, g. 845, c. 874. 2 S. 1r E. — Gustav Adolf 6 — Joh. Konrad, g. 868, in Oberstraß.

3 57 Joh. Georg, Silberputzer, S. v. 1 — Im Bahnhof.

4 59 Kaspar Heinrich, Commis, S. v. 1 — Schipfe 8.

5 60 Jakob Albert, Ausläufer der Kreditanstalt, S. v. 1 — Schipfe 8.

6 62 Gustav Adolf, Apprenti in einem Handlungshause, S. v. 2 — Schipfe 41.

Dieter Von Dußlingen, Württemberg, 1876.

1 858 Joh. Heinrich, Bäcker, S. v. Bromberger 1 — In Oberstraß.

Denzler A.

11 842 Karl August, Zimmerer, S. v. 2 — In Hegi bei Oberwinterthur. Fr. — Susanna Huber v. Hegi, g. 850, c. 875. 1 S. — Karl Jakob, g. 877.

12 44 Gottl. Konrad, Pfarrer in Niederutzwyl, St.Gallen, S. v. 22. Fr. — Anna Barbara Spinner v. Riesbach, g. 845, c. 871. 1 S. — Konrad Werner, g. 878.

13 47 Dav. Rudolf, Seiler, S. v. 4 — Thorg. 8.

14 51 F. Aug. Heinrich, Commis, Infanterie-Lieut., S. v. 5 — In Lyon.

15 52 Heinrich, Seiler, S. v. 4 — In Herzogenbuchsee, Bern. Fr. — Charlotte Katharina Helletsgruber v. Heimburg, Nieder-Oesterr., g. 852, c. 876. 1 T. — Maria Karoline Luise, g. 876.

16 54 Gottfr. August, Mechaniker, S. v. 5 — In San Francisco.

17 55 Hs. Heinr. Eugen, Buchbinder, S. v. 5 — In Fluntern.

18 60 Joh. Heinrich, Gymnasiast, S. v. 6 — Schönbergg. 7.

---

19 793 Margaretha Straub v. St.Gallen, Wundarzt Hs. Jakobs s. W. 853 — Gerechtigkeitsg. 28.

20 805 Elisabetha Oetiker v. Männedorf, (verw. Pfister v. da, Mutt. v. Fr. Siber B 1 u. Fr. Stahel Ndgl. 7,) Pfrr. Hs. Jakobs v. Hittnau s. W. 861 — Freienstr. 5.

21 16 Maria Katharina Rickli v. St.Gallenkappel, St.Gallen, alt Spezereihändler Joh. Kaspars s. W. 872 — Predigerpl. 38.

22 17 Elisabetha Dorothea Uhlmann v. Feuerthalen, alt Holzmesser Felix Konrads s. W. 879, Schwäg. v. 1 ꝛc. — In Niederutzwyl, St. Gallen. 1 S. — Gottlieb Konrad 12.

23 21 Ester Henriette Nordorf, (Schw. v. Fr. Koller A 33 ꝛc.,) Med. Pract. Salomons s. W. 878, Schwäg. v. 4 ꝛc. — Predigerg. 9. 1 StS. (v. Barbara Schmid v. Eglisau) — Arnold 8.

---

24 809 Dorothea, Schw. v. 6 ꝛc. — In Affoltern a. A.

Denzler B. Von Greifensee, 1871.

1 859 Albert, Stud. philos., S. v. 2 — In Fluntern, unt. Schmelzberg.

---

2 838 Susanna Graf v. Bärentsweil, (Schw. v. B 2,) Müller Felixen s. W. 872 — In Fluntern, unt. Schmelzberg. 2 S. — Albert 1 — Felix, g. 863.

Von Deschwanden. Von Kerns, Unterwalden, 1864 geschenkt. (Dort auch noch Bürger.)

1 836 Ottilie Großbach v. Schötz, Luzern, Professor am Polytechnikum Jos. Wolfgang Alois s. W. 866 — In Luzern. 1 T. — Rosa Ernestine Theresia Karoline Ottilia, g. 865.

Diebold. Von Memmingen, Bayern, 1566.

No. Geb.

1 ** 809 Hs. Jakob, alt Schlosser, StBr. v. Rieder 1 — Predigerg. (16,) 18. Fr. — A. Maria Kambli, (Schw. v. 6 ꝛc.,) g. 815, c. 840. 4 T. — Fr. Grob C 3 — Fr. Bretscher v. Henggart, in Enge — Fr. Dreifuß Ndgl. 5 — Fr. Thuillier Ndgl. 1.

Diener A. Von Fischenthal, 1868.

1 846 Karl Heinrich, Mechaniker (mit Landolt B 1 ꝛc. unter der Ragion: „H. Diener u. Comp. im Hard"), S. v. 4 — In Außersihl. Fr. — Magdalena Mina Schwarzenbach, (T. v. B 1,) g. 853, c. 876. 1 S. — Karl Konrad, g. 878.

2 57 Jakob Albert, Karderie-Aufseher, S. v. 4 — In Bubikon.

3 60 Heinrich Emil, Apprenti in einem Handlungshause, S. v. 4 — Selnaustr. 27.

---

4 823 Anna Nüßli v. Zell, alt Mechaniker Heinrichs s. W. 875 — Selnaustr. 27.

* 6 K. — Karl Heinrich 1 — Fr. Siegfried A 4 — Pauline Magdalena, g. 852 — Jakob Albert 2 — Heinrich Emil 3 — Hans, g. 865.

Diener B. Verschiedener Herkunft.

1 829 Philipp Jakob, Ausläufer bei der schweiz. Kreditanstalt, urspr. v. Binz-Maur, eingeb. 875, Br. v. Ndgl. 2 — Schipfe 8. Fr. — Wilhelmine Baiter v. Stallikon, (StSchwäg. v. 4,) g. 832, c. 856. 8 K. — Wilhelmine Elise, g. 856, Modiste, in Thalweil — Joh. Georg 3 — Kaspar Heinrich 4 — Jakob Albert 5 — Margaretha Luise, g. 864 — Sabine Friederike, g. 867 — Maria Cäcilie, g. 869 — Amalie Maria, g. 870.

2 30 Konrad, Briefträger, urspr. v. Fischenthal, eingeb. 875, (geschied. 870 v. Regula Scheibli v. Otelfingen, Schw. v. Fr. Trieselmann Ndgl. 1) — Schipfe 41. 2e Fr. — Susanna Güttinger v. Oberwinterthur, g. 845, c. 874. 2 S. 1r E. — Gustav Adolf 6 — Joh. Konrad, g. 868, in Oberstraß.

3 57 Joh. Georg, Silberputzer, S. v. 1 — Im Bahnhof.

4 59 Kaspar Heinrich, Commis, S. v. 1 — Schipfe 8.

5 60 Jakob Albert, Ausläufer der Kreditanstalt, S. v. 1 — Schipfe 8.

6 62 Gustav Adolf, Apprenti in einem Handlungshause, S. v. 2 — Schipfe 41.

Dieter Von Dußlingen, Württemberg, 1876.

1 858 Joh. Heinrich, Bäcker, S. v. Bromberger 1 — In Oberstraß.

Dietrich A. Von Fehraltorf, 1871.

No. Geb.

1 ** 836 Arnold, Mehl- u. Getreidehändler (mit Bräuning 1 unter der Ragion: „J. Dietrich") — Stüßihofstatt (3,) 17.
Fr. — A. Elisabetha Bräuning, (Schw. v. 1 ꝛc.,) g. 839, c. 861.
4 K. — Arnold Jakob Georg 2 — Anna Hermine, g. 864 — Franz Julius, g. 868 — Joh. Jakob, g. 870.

2 62 Arnold Jakob Georg, Apprenti in einem Handlungshause, S. v. 1 — Stüßihofstatt 17.

Dietrich B. Von Volketsweil, 1875.

1 848 Heinrich Emil, Kaufmann (mit 2 unter der Ragion: „Frau Dietrich u. Sohn"), S. v. 2 — Thalg. 37.
Fr. — Luise Weber v. Fluntern, g. 851, c. 876.
1 T. — Maria Luise, g. 877.

---

2 807 Maria Dorothea Ulmer, Leinwandhändlerin (mit 1 unter der Ragion: „Frau Dietrich u. Sohn"), v. Steckborn, Thurg., (geschied. Schoch v. Fischenthal), Handelsmann Konrads s. W. 863, Schwäg. v. Fr. Pfenninger A 22 ꝛc. — Thalg. 37.
1 S. — Heinrich Emil 1.

Dietze. Von Achern, Baden, 1867.

1 821 Karl Gustav, Kaufmann — In Frankfurt a. M.
Fr. — Johanna Amalie Kaibel v. Crefeld, Preußen, g. 825, c. 845.
3 K. — Fr. Stockar 6 — Joh. Karl Robert 2 — Karl Gustav 3.

2 47 Joh. Karl Robert, Kaufmann, S. v. 1 — In Hamburg.

3 50 Karl Gustav, Kaufmann, S. v. 1 — In Hamburg.

Diezinger. Von Wädensweil, 1878.

1 818 Joh. Heinrich, Schuhmacher, (W. 854 v. Barb. Sophie Isler v. Wädensweil) — Obmannamtg. 9.
* 2e Fr. — Maria Helene Bemmler v. Basel, g. 824, c. 854.
1 T. 2r E. — Fr. Sykora Ndgl. 1.

Diggelmann A. Von Oberstraß, 1813.
(Dort auch noch Bürger.)

1 * 829 Karl Hermann, Seidenfabrikant (unter der Ragion: „Notz u. Diggelmann"), Kaufm. Hs. Kaspars s. S., Br. v. 2 u. 3, O. v. Vogel A 26, (W. 879 v. Anna Mathilde Eßlinger, Kaufm. Friedrich Paravicins s. T., BrT. v. B 25 s., SchwT. v. Vogel A 6 ꝛc., Schw. v. Fr. Steinbuch 1) — Hirschengraben 32.
4 K. — Karl Hermann, g. 866 — Amalie, g. 870 — Julie Emma, g. 871 — Julius Alfred, g. 877.

2 31 Karl Kaspar, Kaufmann, Br. v. 1 ꝛc. — Hirschengraben 32.

3 39 Julius, Kaufmann, Br. v. 1 ꝛc. — In Paris.

Diggelmann B. Verschiedener Herkunft.

No. Geb.

1 822 Heinrich, Schneider, urspr. v. Pfäffikon, eingeb. 876 — Schlosserg. 6.
Fr. — Maria Magdalena Schuppisser v. Oberwinterthur, g. 823, c. 850.

2 36 Hs. Jakob, Schuhmacher, urspr. v. Breite-Bassersdorf, eingeb. 875, Br. v. Fr. Isler B 3 — Schoffelg. 1.
Fr. — Maria Guggenbühl v. Küsnacht, g. 842, c. 866.
5 T. — Maria Katharina, g. 866 — Julie Bertha, g. 868 — Pauline Rosa, g. 869 — Barbara Julie, g. 872 — Ida, g. 878.

3 * 36 Joh. Jakob, Kürsner u. Schirmfabrikant (mit 4 unter der Ragion: „Gebrüder Diggelmann"), urspr. v. Pfäffikon, eingeb. 876, Br. v. 4 — Elsaßerg. 5.
Fr. — Barbara Luise Schelling v. Horgen, g. 833, c. 864.
5 K. — Fanny, g. 865 — Arnold August, g. 866 — Seline Johanna, g. 868 — Alphons Julius, g. 869 — Paul Alexander, g. 876.

4 39 Bernhard, Kürsner u. Schirmfabrikant (mit 3 unter der Ragion: „Gebrüder Diggelmann"), urspr. v. Pfäffikon, eingeb. 876, Br. v. 3 — Großmünsterpl. 6.
Fr. — M. Ida Schellenberg v. Irgenhausen, g. 852, c. 879.

5 40 Hs. Jakob, Polizeimann, urspr. v. Pfäffikon, eingeb. 878, (W. 875 v. Elise Schmid v. Bassersdorf u. geschied. 878 v. Therese Krauer v. Hombrechtikon) — In Enge.
3e Fr. — Elisab. Fries, (geb. Wismer,) v. Kloten, g. 834, c. 879.
4 K. 1r E. — Rosine, g. 865 — Elisabetha, g. 867 — Ida Pauline, g. 870 — Heinrich, g. 871.

Dikenmann. Von Ueßlingen, Thurgau.

1 ** 793 Rudolf, Kunstmaler u. Kunstverleger, eingeb. 852, Br. v. Fr. Dietrich Ndgl. 6, Schwag. v. 3, (W. 844 v. Anna Wild v. Wetzikon u. 878 v. Barbara Sulzer v. Winterthur, verw. alt Pfrr. Schwarzenbach v. Thalweil, woher 1 S. — Schwarzenbach C 2) — (Frankeng. 23,) Rindermarkt 14.
4 K. 1r E. — Anna, g. 819 — Fr. Cramer B 1 — Joh. Rudolf 2 — Luise, g. 840 — gew. TM. — alt Irrenhausverwalter Schnurrenberger v. Wetzikon, in Riesbach.

2 832 Joh. Rudolf, Kunstmaler, S. v. 1 — Rindermarkt 14.

---

3 815 Anna Dorothea Holder v. Dürnten, Kunstmaler Johannessen s. W. 866, Schwäg. v. 1 ꝛc., eingeb. 875 — Im Pfrundhaus St. Leonhard.

Dimmler. Von Hagenau, Baden, 1875.

1 * 835 August, Bäcker — Oberdorfg. 12.
Fr. — Maria Schuhmacher v. Spaichingen, Würtbg., (verw. Bäcker Strohecker v. Wimsheim, Würtbg.,) g. 826, c. 870.

Dobler. Von Winnenden, Württemberg, 1870.

1 862 Eugen Paul Adolf, Graveur-L., Gastwirth Christians s. u. jetz. Fr. Meyer Ndgl. 44 S., Br. v. 2 u. 3 — Im Waisenhaus.

2 64 Jose Maria Paul, Br. v. 1 ꝛc. — Im Waisenhaus.

No. Geb. **Dobler.**

3 865 Eleonore Franziska Mathilde, Schw. v. 1 ꝛc. — Niederdorfstr. 65.

Dörsam. Von Groß-Ellenbach, Hessen, 1872.

1 834 Heinrich, Marchand-Tailleur — Werdmühleg. 24.
Fr. — Marg. Amalie Vontobel v. Otelfingen, (SchwT. v. Fr. Nüscheler 16,) g. 842, c. 866.
4 K. — Anna Luise, g. 867 — Konstantin Heinrich, g. 868 — Amalie Luise, g. 869 — Richard Hellmuth, g. 876.

Dolder. Verschiedener Herkunft.

1 * 820 Jakob, Taglöhner, urspr. v. Außersihl, eingeb. 875, (W. 849 v. Barbara Regula Trüb v. Wipkingen u. 867 v. Elisabetha Kunz v. Bubikon) — (Petershofstatt 3) Münzpl. 5.
3e Fr. — Judith Karoline Ruppert v. Wildberg, g. 829, c. 869.
1 S. 2r E. — Jakob Heinrich 3.

2 24 Johannes Kaspar, Kanzlist der städt. Bauverwaltung, urspr. v. Meilen, eingeb. 875, Schwag. v. Helm 1 — Stadthauspl. 17.

3 55 Jakob Heinrich, Kanzlist des städt. Steuerbureau, S. v. 1 — Münzpl. 5.

Dollmetsch. Von Birmensdorf, 1818. (Ursprünglich von Stuttgart.)

1 814 Friedrich, Musiklehrer, Musiklehrer Friedrichs s. S., Br. v. 6 u. Fr. Cunz 2, Schwag. v. 5 — In Nantes, Frankr.
Fr. — Johanna Moyré v. Lamertellière, daselbst, g. 826, c. 845.
2 K. — Fr. Tornaghi v. Mailand — Friedrich Viktor August 2.

2 52 Friedrich Viktor August, Musiker, S. v. 1 — In Paris.

3 58 Eugen Arnold, S. v. 5 — In Le Mans, Frankr.

4 61 Albert Athanas, Klaviermacher-L., S. v. 5 — In Le Mans, Frankr.

---

5 836 Maria Zelie Gouillouard v. Le Mans, Frankr., Klaviermacher Arnold Rudolfs s. W. 873, Schwäg. v. 1 ꝛc. — In Le Mans, Frankr.
4 K. — Eugen Arnold 3 — Albert Athanas 4 — Marie Edgard, g. 864 — Friedrich Rudolf, g. 869.

---

6 835 Aline Cäcilie, Lehrerin, Schw. v. 1 ꝛc. — In Angres, Frankr.

Donauer. Von Küsnacht, Schwyz, 1876.

1 * 842 Anna Maria Josepha, Schneiderin, Schw. v. Ndgl. 1 — Lindeng. 13.

Dreffel-Autenrieth. Von Karlsruhe, Baden, 1879.

1 843 Karl Philipp, Kaufmann — Schützeng. 19.

Dreyfus. Von Ober-Endingen, Aargau, 1875.

1 848 Samuel, Tuchhändler, Tuchhändler Michael Wolfs s. S., BrS. v. Fr. Levinger Ndgl. 2, Br. v. 2, 3, 4 u. Fr. Dreyfus v. Endingen, in Wohlen, Aarg. — Froschaug. 4.

No. Geb.

Dreyfus.

2 856 Ludwig, Tuchhändler, Br. v. 1 ꝛc. — Froschaug. 4.

---

3 851 Friederike, Schw. v. 1 ꝛc. — Froschaug. 4.
4 58 Regine, Schw. v. 1 ꝛc. — Froschaug. 4.

Duden. Von Dortmund, Preußen, 1851.

1 * 816 Friedrich Ludwig Wilhelm Karl, Kaufmann — Löwenstr. 35.
Fr. — Friederike Alwine Kühnen v. Wesel, Preußen, g. 826, c. 851.
2 K. — Friederike Eugenia, g. 853 — Friedrich 2.
2 57 Friedrich, Chemiker, S. v. 1 — Löwenstr. 35.

Düggeli. Von Erlenbach, 1587.

1 810 Julius Heinrich, Geschäftsagent, Hauptagent der allgem. Rentenanstalt zu Stuttgart, alt Kreisrichter, alt Hufschmid Heinrichs s. S., O. v. Abegg A 9 s. ꝛc. — Stadelhoferstr. 30.

Dünki. Verschiedener Herkunft.

1 805 Heinrich, alt Theaterabwart, urspr. v. Rudolfingen, eingeb. 875 — Münsterhof 15.
Fr. — Salomea Werndli v. Thalheim, Aarg., g. 813, c. 838.
1 T. — Fr. Gubser Ndgl. 1.
2 24 Jakob, Speisewirth, urspr. v. Rudolfingen, eingeb. 875 — In Außersihl, Werdstr.
Fr. — Anna Steinmann v. Waltalingen, (Tante v. Fr. Meyer Ndgl. 46,) g. 828, c. 858.
3 50 Joh. Konrad, Abwartgehülfe der Stadtbibliothek, S. v. 4 — Schoffelg. 2.

---

4 824 Anna Elisabetha Röthlisberger, Näherin, v. Langnau, Bern, Schriftsetzer Hs. Konrads v. Norbas s. W. 861, Tante v. Fr. Brandenberger Ndgl. 4 — Schoffelg. 2.
2 K. — Joh. Konrad 3 — Fr. Strickler v. Stäfa, in Riesbach.

Durège. Von Danzig, 1862.
Gewesener Bürger der Vereinigten Staaten von Nordamerika.

1 821 Joh. Heinrich, ordentl. Professor der Mathematik an der Universität zu Prag.
Fr. — Julie Elise Kossak v. Danzig, g. 826, c. 845.
4 K. — Friedrich Heinrich Peter 2 — Maria Elise Charlotte, g. 847 — Helena Jenny, g. 855 — Pauline Henriette, g. 857.
2 46 Friedrich Heinrich Peter, Buchhändler, S. v. 1 — In Prag.

Dürr. Von Stallikon, 1861.
(Ursprünglich von Gönningen, Württemberg.)

1 * 831 Titus, Samen- u. Spezereihändler — Marktg. 15.

No. Geb. **Dürr.**

Fr. — Anna Köchli v. Enge, g. 827, c. 854.
4 K. — Alb. Titus 2 — Karl Eduard 3 — Emil Konr. 4 — Mar. Anna, g. 860.

2 854 Alb. Titus, Samen- u. Spezereihändler (mit 4 unter der Ragion: „Alb. Tit. Dürr u. Comp."), S. v. 1 — In Stäfa.

3 56 Ed. Karl, Kaufmann, S. v. 1 — Marktg. 15.

4 58 Emil Konrad, Samen- u. Spezereihändler, (mit 2 unter der Ragion: „Alb. Tit. Dürr u. Comp."), Infanterie-Lieut., S. v. 1 — In Stäfa.

Dürst. Von Dießbach, Glarus, 1875.

1 ** 837 Niklaus, Käs- u. Butterhändler (mit Ndgl. 1 u. 2 unter der Ragion: „Gbdr. Dürst"), Br. v. Ndgl. 2 — (Weite G. 11,) Thorg. 12.
Fr. — Salomea Dürst v. Dießbach, Glarus, g. 834, c. 858.
4 K. — Walpurga Anna Rosine, g. 864 — Niklaus, g. 866 — Anna Regula, g. 872 — Heinrich, g. 873.

Eberhard A. Von Kloten, 1859 geschenkt.

1 824 Gerold, Sekundarlehrer an den Stadtschulen, Mitglied des Großen Stadtrathes — St.Annag. 2.
Fr. — Luise Franziska Lauser v. Eglisau, (Schw. v. Ndgl. 4 ꝛc.,) g. 827, c. 853.
5 K. — Heinrich Gerold 2 — Luise Henriette, g. 855, Lehrerin, in London — Maria Anna, g. 857, Lehrerin — Anna Sophie, g. 862, Seminaristin — Emma Cäcilia, g. 869.

2 54 Heinr. Gerold, Ingenieur auf dem techn. Büreau der städt. Wasserversorgung, Artillerie-Lieut., S. v. 1 — St.Annag. 2.

Eberhard B. Von Kloten, 1875.

1 840 Jakob, Drechsler — Niederdorfstr. 79.

Eberle. Von Affoltern bei Höngg, 1861. (Ursprünglich von Pfullendorf, Baden.)

1 810 Anna Magdalena Fehr, (Schw. v. A 5 ꝛc.,) Pastetenbäcker Georgs s. W. 867 — Gerechtigkeitsg. 4.
1 T. — Fr. de Mackiewicz Ndgl. 1.

Ebinger. Von Galveston, Texas, 1870. (Ursprünglich von Pflieningen, Württemberg.)

1 828 Georg, Stadtmissionar — In Hottingen, Eidmattstr.
Fr. — Sophie Hiller v. Kirchheim, Würtbg., g. 824, c. 855.
7 K. — Karl Samuel 2 — Sophie Sara, g. 858, in England — Emanuel 3 — Franz Paul, g. 864 — Lidia Emilie, g. 866 Martha Luise, g. 868 — Maria Elisabetha, g. 870.

2 57 Karl Samuel, Stud. theol., S. v. 1 — In Basel.

No. Geb.

Ebinger.

3 861 Emanuel, Apprenti in einem Seidengeschäfte, S. v. 1 — In Hottingen.

Eckenfelder. Von Hirslanden, 1857.
Dort auch noch Bürger.
(Ursprünglich von Balingen, Württemberg.)

1 * 853 Karl Friedrich, Mechaniker, S. v. 2 — (Krugg. 4) — In der Fremde.

---

2 817 Anna Nötzli v. Höngg, alt Bratwurster Karl Friedrichs s. W. 876 Krugg. 4.
2 K. — Karl Friedrich 1 — Fr. Hagenbucher 1 — gew. TM. — Lohbauer 1.

Eckert. Verschiedener Herkunft.

1 820 Johann, Speisewirth, urspr. v. Kadelburg, Baden, eingeb. 875 — Glockeng. 16.
Fr. — Maria Elisabetha Keller v. Altendorf, Schwyz, g. 827, c. 857.
2 K. — Maria Elisabetha, g. 857 — Joh. Leonz 2.

2 58 Johann Leonz, Commis, S. v. 1 — In Hamburg.

---

3 840 Karoline, Bettwaarenhändlerin u. Carousselbesitzerin, v. Unterleibstadt, Aarg., (verw. Weidmann v. Embrach,) geschied. 876 v. Färber Abraham Frey v. Küttigen, Aarg., eingeb. 877, Mutt. v. Frey G 21 ꝛc. — Brunng. 3.

Von Edlibach.
Von Hinterburg und Edlibach, Zug, 1358.

1 839 Adelheid Eugenie Anderwert v. Emmishofen, Thurg., (T. v. Ndgl. 1,) eidg. Oberst Hs. Heinrich Gerolds s. W. 878 — Winkelwies 6.

Eggeling. Von Berlin, 1870.

1 * 869 Ludwig Hermann Arnold, Tapezierer Christian Joseph Hermanns s. u. der jetz. Fr. Möckel Ndgl. 1 S., Br. v. 2, 3 u. 4 — Kuttelg. 4.

2 75 Fritz Hermann, Br. v. 1 ꝛc. — Kuttelg. 4.

---

3 870 Karoline Bertha Ida, Schw. v. 1 ꝛc. — Kuttelg. 4.

4 73 Anna Katharina, Schw. v. 1 ꝛc. — Kuttelg. 4.

Egger A. Von Herisau, 1874.

1 874 Anna Albertine, T. v. Fr. Witt A 1 — In Basel.

Egger B. Von Tablat, St.Gallen, 1878.

1 838 Maria Bertha Tanner, Weißwaarenhändlerin, v. Appenzell, Dekorationsmaler Jos. Alberts in Amerika (nicht Bürger) Ehefrau — Brunng. 7.

Eggerling. Von Wiesbaden, Preußen, 1876.

No. Geb.

1 846 Ludwig Karl Wilhelm, Delikateſſenhändler (unter der Ragion: „C. Eggerling"), Br. v. Ndgl. 1 — Münſterg. 7.

Eggmann A. Von Birmensdorf, 1871.

1 811 Anna, v. Uttweil, Thurg., (geſchied. 852 v. Johannes Stadtmann v. Birmensdorf, woher 1 S. — Joh. Kaſpar, g. 841, Schloſſer in der Fremde, nicht Bürger — SFr. — Burg. A 1) — Im Pfrundhaus St.Leonhard.

Eggmann B. Von Uttweil, Thurgau, 1877.

1 865 Martin Auguſt, S. v. Fr. Kunz C 11, Br. v. 2 — Mühleg. 5.

---

2 866 Anna Eliſabetha, Schw. v. 1 ꝛc. — Mühleg. 5.

Egli A. Von Herrliberg, 1860.

1 * 819 Konrad, Kaufmann (mit Scheffer Ndgl. 1 unter der Ragion: „Egli u. Scheffer") — Neumarkt 23.
Fr. — Eliſabetha Salomea Dettweiler v. Langenbruck, Baſell., g. 823, c. 847.
2 K. — Konrad Friedrich 2 — Fr. Kaufm. Seiler v. u. in Baſel.

2 55 Konr. Friedrich, Kaufmann, S. v. 1 — Neumarkt 23.

Egli B. Von Kempten-Wetzikon, 1869.

1 840 Johann Jakob, Med. Pract., a. Pfarrer in Pfungen — In Flaach.
Fr. — Eliſe Peſtalozzi, (Hs. Konrads ſ. T.,) g. 846, c. 869.
2 S. — Hans Martin, g. 870 — Ernſt, g. 873.

Egli C. Von Küsnacht, 1871.

1 843 Wilhelmine, T. v. Ndgl. 14, (geſchied. 876 v. Lüthi 1) — In Alexandrien, Egypten.

Egli D. Verſchiedener Herkunft.

1 814 Jakob, Leiſtſchneider, urſpr. v. Fiſchenthal, eingeb. 877 — Graue G. 11.
Fr. — Suſanna Egli v. Gibſchweil, Fiſchenthal, g. 815, c. 839.
4 K. — Fr. Berger Ndgl. 2 — Arnold, g. 842, (nicht Bürger) Ndgl. 6 — Fr. Schüepp Ndgl. 1 — Amalie, g. 857.

---

2 815 Eliſabetha Erzinger v. Buchberg, Schaffh., Johanneſſen v. Bärentsweil ſ. W. 872, eingeb. 875, (Mutt. v. Erzinger 1) — Preyerg. 21.

3 18 Margaretha Tanner v. Lützelflüh, Bern, Buchhalter Karl Ferdinands v. Oberglatt, St.Gallen, ſ. W. 878, eingeb. 875 — Fraumünſterſtr. 23.

No. Geb.

Egli D.

4 * 827 Anna Maria Schenk v. Uhwiesen, Schuhmacher Hs. Jakobs v. Herrliberg s. W. 873, eingeb. 875 — Froschaug. 3.
1 T. — Fr. Grob Rdgl. 5.

---

5 * 830 Maria Juditha, Part., Schuhmacher Heinrichs v. Kurzdorf, Thurg. s. T., eingeb. 875 — Rennweg 22.

Egolf. Verschiedener Herkunft.

1 809 Hs. Georg, Emballeur, (W. 863 v. Anna Benz v. Dietlikon,) urspr. v. Hadlikon, Hinweil, eingeb. 875 — Thalg. 17.
2e Fr. — Anna Barbara Huber v. Adlisweil, (verw. Steinmetz Dübelbeis v. Holderbank, Aarg.,) g. 817, c. 870.
2 S. 1r E. — Jakob 3 — Johannes 4.

2 20 Hs. Jakob, Spetter, urspr. v. Eßlingen, Egg, eingeb. 875 — Hirschengraben 3.

3 36 Jakob, Emballeur, S. v. 1, (W. 866 v. Barbara Stadelmann v. Höngg) — Thalg. 17.
2e Fr. — Maria Schmid v. Wellhausen, Thurg., g. 857, c. 877.
2 T. 1r E. — Anna Justine, g. 864 — Fanny Pauline, g. 866 — 2 S. 2r E. — Jakob, g. 877 — Friedrich, g. 878.

4 39 Johannes, Emballeur, S. v. 1 — Schlüsselg. 10.
Fr. — Maria Margaretha Willner (T. v. 1,) g. 847, c. 872.
2 T. — Maria Lina, g. 873 — Bertha Emma, g. 875.

Ehrensperger. Von Oberwinterthur, 1875.

1 853 Jak. Emil, Commis, S. v. 2 — In New-York.

---

2 820 Anna Barbara Waser v. Dägerlen, Zimmerer Kaspars s. W. 868 — Trittlig. 26.
3 K. — Anna Elisabetha, g. 851, Möbelarbeiterin, (Mutt. v. 3) — Jakob Emil 1 — Maria Luise, g. 859, Schneiderin.

---

3 872 Josephine Myrzyslawa, TT. v. 2 — Trittlig. 26.

Ehrhardt. Von Schwamendingen, 1879. (Ursprünglich von Eulenberg, Sachsen.)

1 812 Gustav Friedrich, Advokat, Rechtskonsulent der N.O.B., alt Oberst im eidg. Justizstab — Stadelhoferstr. 7.

Ehrismann. Verschiedener Herkunft.

1 823 Heinrich, Schuhmacher, urspr. v. Goßau, eingeb. 875, (W. 871 v. Katharina Scheuch v. Pfyn, Thurg., Schw. v. Fr. Schaufelberger C 3) — In Hottingen.
2e Fr. — Maria Susanna Wethli v. Hottingen, g. 832, c. 876.

2 39 Ulrich Fridolin, Kaufmann, Infanterie-Lieut., urspr. v. Grüningen, eingeb. 876 — In Außersihl.

No. Geb. **Ehrismann.**

Fr. — Anna Frick v. Maschwanden, g. 844, c. 866.
3 K. — Friedrich, g. 867 — Fanny Anna, g. 874 — Emma Hedwig, g. 875.

Ehrsam. Von Weiningen, 1849.

1 820 Anna, Glätterin, (SchwT. v. Landis B 2 ꝛc.,) geschied. 855 v. Commis Heinrich Zimmermann, Mutt. v. A 9 u. Weiß D 1 — Metzgerg. 9.

Eicher. Von Eschenbach, St.Gallen, 1875.

1 857 Johannes, Maurer Joh. Jakobs s. S., SchwS. v. Zeller A 23 s. — Predigerpl. 40.

Eichholzer. Von Langnau, 1877.

1 858 Friedrich Eduard Albert, Polytechniker, S. v. 3 — Krautgarteng. 3.
2 59 Franz, Tapezierer, S. v. 3 — In der Fremde.

---

3 821 Joh. Maria Arras v. Erbach, Hessen, Omnibuskondukteur Eduards s. W. 878 — Krautgarteng. 3.
4 K. — Johanna Maria, g. 853, Glätterin — Luise Wilhelmine, g. 855, Modiste — Friedrich Eduard Albert 1 — Franz 2.

Eiffert. Von Bremen, 1858.

1 805 Joh. Georg, Spengler, (geschied. 860 v. Fr. Rathgeb A 1) — Frankeng. 26.

Eigenheer. Von Klein-Andelfingen, 1878.

1 * 839 Jakob, Kaminfeger — Froschaug. 28.
Fr. — Friederike Steinmetz v. Derdingen, Würtbg., g. 845, c. 869.
2 K. — Joh. Jakob, g. 869 — Luise Friederike, g. 871.

Eigenmann. Von Hörstetten, Thurgau, 1875.

1 826 Johann Baptist, Tapezierer — Hirschengraben 16.

Einsiedler. Aus den Vereinsstaaten von Nordamerika, 1877.

1 817 Karl, Schneider — Gerechtigkeitsg. 20.
Fr. — Karoline Maria Brix v. Graz, Steiermark, g. 824, c. 841.
2 S. — Karl Johann 2 — Gustav Joseph, g. 864.
2 57 Karl Johann, Commis, S. v. 1 — Gerechtigkeitsg. 20.

Eisele. Von Stallikon, 1875.
(Ursprünglich von Köngen, Württemberg.)

1 812 Matthias, Schneider, (W. 862 v. Katharina Rebmann v. Wädenswil) — Napfg. 4.

No. Geb. Eiſele.

2e Fr. — Verena Siegfried, (geſchied. Kunz v. Oberſteinmaur,) g. 824, c. 868, in Riesbach.
2 T. 1r E. — Fr. Cramer A 7 — Fr. Rinderknecht Ndgl. 3.

Elliker. Von Küsnacht, 1875.

1 839 Hs. Kaſpar, Stadtpolizeikorporal — Rößlig. 7.
Fr. — Margaretha Meiſter v. Merishauſen, Schaffh., g. 831, c. 863.
4 K. — Maria Katharina, g. 865 — Sophie Eliſe, g. 866 — Guſtav, g. 868 — Joh. Jakob, g. 871.

Elſinger. Von Regensdorf, 1565. (Auch Bürger von Wiedikon.)

1 831 Heinr. Karl, Fabrikdirektor u. Prokuriſt der Ragion „Friedrich Schindler", Wagner Hs. Konrads ſ. S., BrS. v. 10 ſ. ꝛc., Br. v. 2, Fr. Beck Ndgl. 3, Fr. Arzt Steiner v. Freienbach, Schwyz, in Rappersweil u. Fr. Bickel v. Oberleimbach, in Wildegg, Aarg., (W. 874 v. Suſanna Tſchudi v. Schwanden, Glarus) — In Mollis, Glarus.
4 K. — Maria Roſina, g. 864 — Suſanna, g. 866 — Sophie, g. 868 — Karl Fridolin, g. 873.
2 32 Jakob, Goldarbeiter, Br. v. 1 ꝛc., (geſchied. 878 v. Fr. Heyer 2) — In Paris.
4 S. — Karl Johann 9 — Johann Karl, g. 864, Spengler-L., Fortunag. 16 — Martin Georg, g. 866 — Jakob, g. 870, die beiden letztern in Unterſtammheim.
3 40 Jak. Heinrich, Gießer, Maurer Heinrichs ſ. S., BrS. v. 10 ſ. ꝛc. — In Amerika.
Fr. — Virginie Clementine Joſephine Vincent v. Floegſtreeſt, Belgien, g. 842, c. 865 — In Lille, Frankr.
2 T. — Sophie Luiſe, g. 866 — Maria, g. 867, beide in Lille.
4 * 41 Dav. Albert, Kaminfeger, Schloſſer Jakobs ſ. S., BrS. v. 10 ſ. ꝛc., SchwS. v. Meyer A 4, Br. v. 5, 6, 11 u. Fr. Künzli v. Gütikhauſen, in Veltheim - Rennweg 34.
Fr. — Anna Maria Weyermann, (T. v. 2,) g. 844, c. 870.
5 46 Joh. Robert, Spezereihändler, Br. v. 4 ꝛc. — In Münchweilen,
Fr. — Eliſabetha Schwendener v. Buchs u. Sevelen, St.Gallen, g. 852, c. 876.
2 T. — Albertine, g. 876 — Barbara Eliſabetha, g. 878.
6 52 Karl Aug., Meſſerſchmid, Br. v. 4 ꝛc. — Niederdorfſtr. 63.
Fr. — Thereſe Horber v. Steißlingen, Baden, g. 850, c. 876.
1 T. — Maria Luiſe, g. 877.
7 52 Joh. Friedrich, Koch, S. v. 10 — In New-York.
8 59 Johannes, Schuhmacher, S. v. 10 — In Brüttiſellen.
9 62 Karl Johann, Schreiner-L., S. v. 2 — Löwenſtr. 9.

---

10 825 Eliſabetha Rütſchi v. Wipkingen, Bezirksrathſchreiber Hs. Ulrichs

No. Geb. **Elsinger.**

s. W. 862, Schwäg. v. Fr. Ludwig v. Wiedikon, in Hottingen, Tante v. 1 ꝛc., 3 u. 4 ꝛc. — Weinpl. 5.
3 K. — Joh. Friedrich 7 — Fr. Carpentier 3 — Johannes 8.

---

11 839 Ester Albertine, Feinwascherin, Schw. v. 4 ꝛc. — Rennweg 34.

Engelhard. Von Zug, 1381.

1 813 Joh. Kaspar, alt Schriftsetzer, alt Verwalter Hs. Kaspars zur Schmieden s. S., Schwag. v. 6, (W. 847 v. Regula Däniker, alt Schuhmacher Hs. Konrads s. T., Schw. v. Fr. Hafner Bodmer in Riesbach, Tante v. Lochmann A 3 ꝛc., u. 878 v. Maria Anna Buchser v. Feldbrunnen, Soloth.) — Krugg. 12.
2 T. 1r E. — Fr. Kunz Ndgl. 2 — Sus. Wilhelmine, g. 844, Weißnäherin, Löwenstr. 59 — 1 T. 2r E. — Karoline Maria, g. 863, Schneiderin-L.

3 38 Karl Heinrich, Kaufmann, Gastwirth Heinrichs zum Freihof in Baden s. S., Br. v. 5, Fr. Bodmer A 35 u. Fr. Weise Ndgl. 1 — In Paris, woselbst er verehelicht ist.

4 41 Ferdinand, Kaufmann, Kaufm. Johannes s. S., Br. v. Fr. Thesmar v. Mülhausen, in Paris u. Fr. Görich in Paris — In Para, Brasilien.
Fr. — Franziska Cordoza Barata, v. Para, g. 856, c. 875.
2 S. — John Karl, g. 875 — Raoul, g. 877.

5 42 Kaspar Otto, Br. v. 3 ꝛc. — In der Pflegeanstalt Rheinau.

---

6 837 Barbara Frey, Schneiderin, v. Huggenberg, Elgg, (BrT. v. Fr. Flach 1,) Tapezierer Davids s. W. 879, Schwäg. v. 1 — Hochg. 12.

Epprecht. Verschiedener Herkunft.

1 839 Anna Roth, Seidenwinderin, v. Hirslanden, Polizeimann Johannes v. Affoltern a. A. s. W. 871, eingeb. 878 — St.Annag. 9.
2 T. — Pauline, g. 866 — Anna, g. 870.

---

2 815 Anna Barbara, Geschirrhändlerin, urspr. v. Thalheim a. d. Th., eingeb. 875 — Schifflände 20.

Erdinger. Von Augsburg, 1845.

1 819 Johanna Barbara, (Tante v. Nägeli B 12 u. Schweizer A 25,) geschied. 849 v. alt Bürstenmacher Joh. Rudolf Nabholz s. — In Wengi, Thurg.

Erni A. Von Pfäffikon, 1592; erneuert 1800.

1 807 Henriette Kägi v. Unter-Illnau, alt Pfrr. Christoph Heinrichs am Kantonsspital s. W. 873 — Im Pfrundhaus St.Leonhard.

Erni B. Verschiedener Herkunft.

1 834 Leonhard, Nähmaschinenhändler, urspr. v. Hegnau, eingeb. 875 — Petershofstatt 5.

No. Geb.

Erni B.

Fr. — Maria Baumann v. Leutweil, Aarg., (Schw. v. Ndgl. 32,) g. 830, c. 864.
4 K. — Leonhard Arnold, g. 866 — Heinrich Ulrich, g. 867 — Maria Luise, g. 868 — Adolf, g. 870.

---

2 804 Susanna Leimbacher v. Stadel-Oberwinterthur, Speisewirth Heinrichs v. Pfäffikon s. W. 858, eingeb 875 — Chorg. 18.
1 Adoptiv-T. — Susanna, g. 831, Musiklehrerin, (urspr. Fink v. Pfäffikon,) eingeb. 875.

3 22 Barbara Eberhard v. Kloten, Speisewirth Hs. Heinrichs v. Kloten s. W. 877, eingeb. 875 — Krugg. 4.

Ernst A. Von Ellikon, 1857.

1 840 Kaspar, Spengler, S. v. 3 — Preyerg. 20.
Fr. — Maria Elisabetha Ackert v. Außersihl, (BrT. v. Fr. Ernst A 3,) g. 841, c. 865.
3 K. — Ester Elisabetha, g. 866 — Rosine, g. 868 — Kaspar g. 872.

2 45 Ulr. Jakob, Schlosser, S. v. 3 — In Montreux, Waadt.
Fr. — Rosine Walthard v. Dießbach, Bern, g. 850, c. 878.
1 T. — Ester Maria, g. 879.

---

3 * 814 Ester Ackert, Näherin, v. Außersihl, (Tante v. Fr. Ernst A 1 ꝛc.,) Hafner Hs. Jakobs s. W. 851 — Preyerg. 20.
2 S. — Kaspar 1 — Ulrich Jakob 2.

Ernst B. Von Winterthur.
(Dort auch noch Bürger.)

1 826 Theodor, Optikus, eingeb. 875, Br. v. 2, 3 u. Fr. Geßner 1, (W. 863 v. Elise Griot, T. v. 6 u. 866 v. Susanna Elisabetha Hurter v. Schaffhausen) — Zeugwartg. 10.
3e Fr. — Julie Greuter, (T. v. 1,) g. 835, c. 868.
1 T. 1r E. — Emilie Bertha, g. 860 — 1 S. 2r E. — Jakob Theodor, g. 866.

2 * 28 Friedrich, Med. Dr., gew. außerord. Professor an der medizin. Fakultät der Hochschule, mit dem Bürgerrecht beschenkt 875, Br. v. 1 ꝛc., (W. 876 v. v. Anna Elisabetha von Muralt, T. v. 2) — Stadelhoferstr. 40.
4 K. — Paul 4 — Karoline Elisabetha, g. 861 — Wilhelm Friedrich, g. 863 — Gottfried, g. 866.

3 35 Heinrich, Kaufmann, eingeb. 878, Br. v. 1 ꝛc. — Zeltweg 6.
Fr. — Luise Viktoria Ott, (T. v. 19,) g. 848, c. 872.
3 S. — Heinrich, g. 873 — Max, g. 875 — Hermann Albert, g. 878.

4 59 Paul, Stud. med., S. v. 2 — Stadelhoferstr. 40.

Ernst C. Von Ellikon, 1838.

1 818 Magdalena, geschied. 869 v. Schlosser Heinrich Konrad Schumacher, Mutt. v. 1 ꝛc. — In München.

Ernst D. Verschiedener Herkunft.

No. Geb.

1 848 Joh. Jakob, Briefträger, S. v. 2 — Oetenbachg. 3.
Fr. — Bertha Goßweiler v. Seebach, g. 853, c. 876.
1 S. — Jakob, g. 878.

---

2 813 Sabina Roth v. Keßweil, Thurg., (Schwäg. v. 2,) Kosthalter Kaspars v. Zollikon s. W. 857, eingeb. 874 — Im Pfrundhaus St.Leonhard.
3 K. — Fr. Hafner Ndgl. 4 — Joh. Jakob 1 — Natalie, g. 855, Handschuhmacherin, Steing. 25 — gew. TM. — Morf A 11.

3 37 Margaretha Schneider, Schneiderin, v. Ueßlingen, Thurg., Maler Isaaks v. Wiesendangen s. W. 874, eingeb. 876 — Sihlamtstr. 11.
4 K. — Ida, g. 859, Schneiderin — Bertha, g. 865 — August, g. 866 — Abraham Isaak, g. 871.

Erpf. Von St.Gallen, 1855.
(Dort auch noch Bürger.)

1 * 808 Heinrich, alt Spengler — Krugg. 1.
Fr. — Christine Maria Friederike Weidmann v. Lufingen, g. 814, c. 843.
1 S. — Heinrich Adolf 2 — TM. — Kaufm. Grütter v. Seeberg, Bern, in Winterthur.

2 45 Heinr. Adolf, Spengler, S. v. 1 — Krugg. 1.
Fr. — Anna Katharina Denzler, (T. v. A 4,) g. 845, c. 868.
4 K. — Anna Frieda, g. 869 — Maria, g. 870 — Martha, g. 872 — Adolf Ernst, g. 877.

Erzinger. Verschiedener Herkunft.

1 843 Ferdinand, Handlanger, urspr. v. Buchberg, Schaffh., eingeb. 876, S. v. Fr. Egli D 2 — Preyerg. 21.

---

2 812 Elisabetha Neeracher v. Dielsdorf, Commis Jakobs v. Goßau s. W. 877, eingeb. 875 — In Baumarcus, Neuenb.
2 T. — Anna Elisabetha, g. 844, Lehrerin in Baumarcus — Henriette, g. 852, Modiste.

Von Escher (vom Luchs). Von Kaiserstuhl, Aargau, 1385.

1 806 Jak. Hs. Kaspar, alt Kupferstecher, Pfrr. Hans v. Dietlikon s. S., Br. v. Fr. Heß v. St.Gallen, in Isny, Württbg., O. v. Bindschedler A 2, (W. 873 v. Verena Maag v. Niederglatt) — In Russikon.
7 K. — Jakob Hs. Georg 5 — Verena Emilie, g. 842, Oberwärterin, in der Heilanstalt Burghölzli — Barbara Katharina, g. 844 — Jakob Konrad Gotthilf 7 — Jakob Friedrich Salomon 9 — Jakob Friedrich 11 — Verena, g. 849, Lehrerin, in Neuwied, Rheinpreußen.

2 13 Karl Friedrich, Gutsbesitzer, Diethelms s. S., BrS. v. 18 s. — In Greenbush bei Reading, Nordamerika.

No. Geb. **Von Escher (vom Luchs).**

3 821 Jakob, Schreiner, Heinrichs s. S., (W. 856 v. Elisabetha Zbinden v. Guggisberg, Bern) — In Tann bei Dürnten.
2e Fr. — Jakobea Briefwalter v. Masmünster, Elsaß, (verw. Uhrmacher Mettenthal v. Mömpelgard, daselbst,) g. 830, c. 858.
3 K. 1r. E. — Arnold 8 — Eduard Albert 12 — Fr. Uhrmacher Roselet v. Bayard, Neuenb., in Biel — 6 K. 2r E. — Julius Friedrich 16 — Theodor Rudolf 17 — Maria Jakobea, g. 863, in Zollikon — Albert, g. 867 — Lina Karoline, g. 872.

4 33 Albert, Maler u. Retoucheur, S. v. 18, (geschied. 873 v. Anna Rosine Malvina Brunner v. Mönchaltorf, nunmehr. Fr. Giraudi v. Pianezzo, Tessin, in Bern) — In Genf.
2e Fr. — Bertha Götschi v. Horgen, g. 851, c. 879.

5 39 Jakob Hs. Georg, S. v. 1 — Unbekannt abwesend.

6 44 Heinrich, Maler bei der N.O.B., S. v. 20 s. — In Wiedikon.
Fr. — Anna Maria Aeberli v. Männedorf, g. 848, c. 872.
1 T. — Lydia Frieda, g. 878.

7 45 Jakob Konrad Gotthilf, Mechaniker, S. v. 1 — In Milwaukie, Amerika.

8 47 Arnold, Redaktor, S. v. 3 — In Miécourt, Bern.
Fr. — Maria Anna Philomene Watre v. Lavoncourt, Elsaß, g. 850, c. 877.

9 47 Jakob Friedrich Salomon, Kaufmann, S. v. 1 — In Aarburg.
Fr. — Johanna Bär v. Aarburg, Aarg., g. 851, c. 879.

10 47 Konrad Heinrich Oskar, Kaufmann, S. v. 19 — In Triest.

11 48 Jakob Friedrich, Zimmermeister, S. v. 1 — In Außersihl.
Fr. — Anna Barbara Rusterholz v. Uetikon, g. 849, c. 873.
2 K. — Jakob Friedrich, g. 875 — Alwina Barbara, g. 879.

12 48 Ed. Albert, Landökonom, S. v. 3 — In Courtetelle, Bern.
Fr. — Maria Anna Broquet v. Movelier, Bern, g. 849, c. 873.
3 S. — Heinrich Joseph, g. 874 — Franz Eduard, g. 877 — Eduard Alfred, g. 878.

13 53 Konrad Hermann, Ingenieur, Artillerie-Lieut., S. v. 20 — In Wien.

14 54 Karl Heinrich Arthur, S. v. 19 — In Köln.

15 58 Heinrich Joseph, Commis, S. v. 20 — In Wien.

16 59 Julius Friedrich, Commis, S. v. 3 — In Dürnten.

17 60 Theodor Rudolf, Schuhmacher, S. v. 3 — In der Fremde.

---

18 809 A. Elisabetha Reinacher, (Schw. v. 1 2c.,) gew. Professor an der Industrieschule Gottfrieds s. W. 876, Tante v. 2 — In Hottingen, Klosbachstr.
2 K. — Albert 4 — Mathilde Regula Elisabetha, g. 834 — SFr. — 22.

19 23 Maria Dorothea Bertha Scharff v. Frankfurt a. M., (SchwT. v. Griot s. 6,) Kaufm. Heinrichs s. W. 879, Schwäg. v. Fr. Hirzel A 5 s. 2c. — In Görtz, Illyrien.
2 S. — Konrad Heinrich Oskar 10 — Karl Heinrich Arthur 14.

No. Geb. **Von Eſcher (vom Luchs).**

20 827 Ida Aloiſia Franziska Hafner v. Rekas, Ungarn, Med. Dr. Heinrich Kaſpars ſ. W. 864, Schwäg. v. Fr. Fäſi 21 — In Wien.
2 K. — Konrad Hermann 13 — Heinrich Joſeph 15.

21 * 27 Alina Eliſa Bertha von Meiß, (Schw. v. 5 ꝛc.,) Oberſt im eidg. Generalſtab Hs. Konrads ſ. W. 867, Schwäg. v. Fr. Hirzel A 5 ſ. ꝛc. — Eiſeng. (3,) 1.

* 3 T. — Fr. Heß 11 — Fr. Dr. Tuchſchmid v. Thundorf, Thurg., in Enneuda, Glarus — Anna Eliſabetha, g. 855.

22 41 Bertha Schmitz v. Frauenbrunnen, Bern, (verw. Rüegg v. Bauma,) gew. Direktor der eidg. Artilleriewerkſtätte Joh. Theodors ſ. W. 877, SFr. v. 18 — In St.Beatenberg, Bern.

---

23 805 Albertine Cäcilie, alt Oberſt Hs. Georgs ſ. T. — Im Schloß Eigenthal.

Eſcher (vom Glas). Auch von Kaiſerſtuhl, 1385.

1 803 Karl Wilhelm, Kaufm. Hs. Jakobs ſ. S., O. v. von Steiner A 1 ꝛc. — Im Sihlwald, Langnau.
Fr. — Alb. Charl. Antoinette Bürkli, (Schw. v. 2 ꝛc.,) g. 811, c. 832 — Florhofg. 4.

2 06 Heinrich, Kaufmann, Hs. Kaſpars ſ. S., Br. v. 3, Fr. von Orelli 24 u. Fr. Vögeli A 2, Schwag. v. Rahn 3, (W. 866 v. Amalie Trümpler, Schw. v. 1 ꝛc.) — In Trieſt.
6 K. — Heinrich 20 — Fr. Kaufm. Ganzoni v. Celerina, Graub., in Trieſt — Fr. Pfrr. Schwarz v. Melk, Nieder-Oeſterr., in Gallneukirchen bei Linz, Oeſterr. — Kaſpar Alfred 22 — Theodor 24 — Karl Eduard 27.

3 07 Hs. Kaſpar, Br. v. 2 ꝛc. — Stadelhoferſtr. 24.
Fr. — Roſine Züblin v. St.Gallen, (Schw. v. Fr. Züblin Ndgl. 1 ꝛc.,) g. 821, c. 842.
6 K. — Felix Alphons 23 — Rudolf 25 — Victor Salomon 26 Roſalie Erneſtine, g. 851 — Eduard 29 — Konrad Hermann 38.

4 14 Joh. Heinrich, Kantonsapotheker, Philos. Dr. u. Profeſſor am Gymnaſium Heinrichs ſ. S., SchwS. v. Fr. von Orelli 23 ꝛc., Br. v. 5, 50, Fr. Eſcher v. Gl. 6 u. Fr. von Muralt 29, Schwag. v. Hirzel A 3 — Im Zeltweg, Hottingen.

5 16 Hs. Konrad, Banquier (unter der Ragion: „C. Schultheß Erben"), Br. v. 4 ꝛc. — Thalg. 61.
Fr. — Anna Finsler, (T. v. 20,) g. 827, c. 851.
3 K. — Hs. Konrad 28 — Heinrich 31 — Anna Maria, g. 857.

6 * 16 Heinrich, Kaufmann, Mitglied des Großen Stadtrathes, Seidenfabrikant Heinrichs ſ. S., SchwS. v. 43 ſ., Br. v. 7 — Balberng. 2.
Fr. — Maria Eſcher v. Gl., (Schw. v. 4 ꝛc.,) g. 825, c. 849.
1 T. — Fr. Stockar 8.

7 * 18 Joh. Jakob, J. U. Dr., Oberrichter u. Präſident des Handelsgerichtes, Br. v. 6 ꝛc. — Bäreng. 2.
Fr. — Karolina Bodmer, (T. v. A 2,) g. 829, c. 848.
3 K. — Fr. Schultheß A 46 — Georg Robert 32 — Karl, g. 868.

No. Geb. Eſcher (vom Glas).

8 ** 818 Hs. Konrad, Kaufmann u. Spinnereibeſitzer (mit 10, 15 u. 21 unter der Ragion: „Hs. Kaſpar Eſcher"), Kaufm. u. alt Spitalpfleger Hs. Konrads ſ. S., SchwS. v. Peſtalozzi 35 ſ. ꝛc., Br. v. 10, 11, 12 u. 52 — (Sihlſtr. 5,) Bahnhofſtr. 39.
Fr. — Luiſe Uſteri, (Schw. v. 3 ꝛc.,) g. 823, c. 846.
2 S. — Hs. Konrad Jakob 30 — Hs. Kaſpar 36.

9 19 Joh. Heinrich Alfred, J. U. Dr., Präſident des Verwaltungsrathes der N.O.B., ſchweiz. Schulrath, Nationalrath, Kantonsrath, alt Regierungspräſident, Heinrichs ſ. S., SchwS. v. Fr. Werdmüller ſ. A 2, Br. v. Fr. Stockar 3, (W. 864 v. Auguſte Henriette Uebel v. Herrliberg) — Im Belvoir Enge, wo er auch Bürger iſt.
1 T. — Auguſte Klementine Lydia, g. 858.

10 * 19 Hs. Jakob, Kaufmann u. Spinnereibeſitzer (mit 8 ꝛc. unter der Ragion: „Hs. Kaſpar Eſcher"), Mitglied des Großen Stadtrathes, Br. v. 8 ꝛc. — Bahnhofſtr. 33.
Fr. — Joh. Luiſe Eſcher v. Gl., (T. v. 44,) g. 832, c. 851.
5 K. — Fr. Peſtalozzi 14 — Jakob Arnold 33 — Anna Eliſabetha, g. 857 — Bertha, g. 858 — Hans Jakob, g. 864.

11 20 Hs. Kaſpar, Senſal, Br. v. 8 ꝛc. — Selnauſtr. 18.
* Fr. — Luiſe Bodmer, (T. v. A 2,) g. 830, c. 854.
7 K. — Kaſpar Albert 35 — Joh. Heinrich 37 — Eliſabetha Karolina Luiſe, g. 858 — Wilhelm Kaſp. 39 — Kaſpar Eduard 41 — Luiſe, g. 863 — Alice Luiſe, g. 869.

12 * 23 Hs. Heinrich, gew. Präſident des Kreisgerichtes, Br. v. 8 ꝛc. — Helfereig. 6.

13 25 Joh. Jakob, Pfarrer in Regensberg, Buchbinder Hs. Kaſpars ſ. S., Br. v. Fr. Reinacher 2.
Fr. — Auguſte Friederike Herrer v. Almansweier, Baden, g. 827, c. 852.
5 K. — Anna, g. 853, Lehrerin, in Alexandrien, Egypten — Friedrich Albert 34 — Ellen, g. 857 — Frank 40 — Eliſe Amalie, g. 867.

14 28 Heinrich Albert, eidg. Münzdirektor, Oberſtlt. Heinrichs ſ. S., SchwSS. v. Schultheß A 74 ſ., SchwS. v. Greuter 1 ꝛc., Br. v. 55 u. Fr. von Orelli 7 — In Bern.
Fr. — Georgine Julie Maria Platel v. Bern, g. 840, c. 861.
5 K. — Maria Sophie Hortenſia, g. 863 — Johanna Amalie Klara, g. 864 — Emilie Hortenſia, g. 865 — Conſtance Julie Bertha, g. 867 — Heinrich Albert, g. 868.

15 ** 31 Joh. Kaſpar, Kaufmann u. Spinnereibeſitzer (mit 8 ꝛc. unter der Ragion: „Hs. Kaſpar Eſcher"), gew. Bataillonskommandant, S. v. 44 — (Gaſſen 20,) Bahnhofſtr. 32.
Fr. — Pauline Eliſabetha Heß, (Schw. v. 8 ꝛc.), g. 835, c. 857.
2 K. — Pauline, g. 862 — Arnold Kaſpar, g. 873.

16 31 Eugen Melch., J. U. Dr., Direktor der N.O.B., Mitglied des Großen Stadtrathes, alt Stadtſchreiber, Profeſſor Heinrichs ſ. S., BrS. v. 43 ſ., Br. v. 51, 54 u. Fr. Schneider v. Revigny bei Bar le Düc, in Valenciennes, Frankr. — Bahnhofſtr. 66.
Fr. — Johanna Hanhart, (T. v. 4,) g. 835, c. 858.
3 T. — Barbara Eliſabetha Jenny, g. 859 — Henriette Bertha Anna, g. 863, in Neuenburg — Eliſabetha Karoline, g. 872.

Eſcher (vam Glas).

17 833 Hs. Konrad, J. U. Dr., Oberſtlt., Regimentskommandant der 22. Infanteriebrigade, Bankrath, Gemeindrath, Kantonsrath, Kaſſationsrichter, alt Bezirksrichter, S. v. 44 — Im Bleicherweg, Enge.
Fr. — Maria Ziegler, (T. v. 3,) g. 844, c. 863.
2 T. — Maria, g. 869 — Sophie Luiſe, g. 871.

18 33 David Eduard Alphons, Flachmaler, StS. v. 46 — In Wien.
Fr. — Franziska Schatzberger v. Raab, Oeſterr., g. 833, c. 859.
5 K. — A. Eliſabetha Franziska, g. 861 — David Rudolf Friedrich 42 — Luiſe Maria, g. 864 — Oskar Ferdinand, g. 866 — Albert Jakob, g. 869.

19 35 Heinrich, Kaufmann, S. v. 44 — In New-York.
Fr. — Luiſe Fasnacht v. Montelier-Murten, Freiburg, g. 838, c. 871.
2 S. — Guſtav Eduard, g. 874 — Heinrich, g. 876.

20 37 Heinrich, Kaufmann, S. v. 2 — In Trieſt.
Fr. — Amalie Kunigunde Wegmann, (T. v. A 21,) g. 845, c. 866.
2 S. — Heinrich, g. 872 — Franz Rudolf, g. 873.

21 42 Jakob Chriſtoph, Kaufmann u. Spinnereibeſitzer (mit 8 ꝛc. unter der Ragion: „Hs. Kaſpar Eſcher"), Handelsrichter, Major, Kommandant d. Infanterie-Bataillons No. 66, S. v. 44 — Hirſchengraben 34.
Fr. — Emilie Kündig, (T. v. A 1,) g. 844, c. 867.

22 43 Kaſpar Alfred, Kaufmann, S. v. 2 — In Trieſt.
Fr. — Roſa Maria Mandl v. Gallneukirch, Oeſterr., g. 852, c. 873.

23 45 Felix Alphons, Spinnereidirektor, S. v. 3 — In Nocera bei Neapel.
Fr. — Luiſe Züblin v. St.Gallen, (SchwT. v. Fr. Züblin Ndgl. 1 ꝛc.,) g. 848, c. 872.
3 K. — Kaſpar Viktor, g. 873 — Adolf Alphons, g. 875 — Luiſe, g. 878.

24 47 Theodor, Med. Dr., Oberlieut., Ambulance-Arzt, S. v. 2 — In Trieſt.
Fr. — Mathilde Modesta Benjamine Veſſel v. Trieſt, g. 852, c. 878.

25 48 Rudolf, Profeſſor der mechan.-techn. Abtheilung am eidg. Polytechnikum, S. v. 3 — In Unterſtraß, Weinberg.
Fr. — Agnes Eliſabetha Zehnder, (T. v. 1,) g. 852, c. 874.
3 K. — Gertrud, g. 875 — Hans, g. 876 — Maximilian, g. 878.

26 50 Viktor Salom., Kaufmann, k. k. öſterr.-ungar. Vicekonſul, Infanterie-Lieut., S. v. 3 — In Aden, Arabien.
Fr. — Martha Fawcett Henderſon v. Liverpool, g. 857, c. 874.
2 K. — Robert Kaſpar, g. 875 — Anna Magdalena, g. 877.

27 52 Karl Eduard, Kaufmann, S. v. 2 — In Trieſt.

28 52 Hs. Konrad, Kaufmann (Prokuriſt von: „C. Schultheß Erben"), S. v. 5 — Zeltweg 6.
Fr. — Maria Karoline Ott, (T. v. A 19,) g. 854, c. 879.

29 53 Eduard, Philos. Dr., Profeſſor am Gymnaſium, S. v. 3 — Stadelhoferſtr. 24.

30 53 Hs. Konr. Jakob, Kaufmann, Infanterie-Lieut., S. v. 8 — Wolfbachg. 1.
Fr. — Eliſabetha Schindler, (T. v. 1,) g. 855, c. 879.

Escher (vom Glas).

31 854 Heinrich, Kaufmann, S. v. 5 — In London.
32 54 Georg Robert, Kaufmann, Artillerie-Oberlieut., S. v. 7 — In London.
33 54 Jakob Arnold, Maschinen-Ingenieur, Artillerie-Lieut., S. v. 10 — In England.
34 55 Friedrich Albert, Buchhalter, S. v. 13 — In St.Etienne, Frankr.
35 55 Kaspar Albert, Kaufmann, S. v. 11 — In Rio Grande do Sul, Brasilien.
36 56 Hs. Kaspar, Kaufmann, S. v. 8 — Bahnhofstr. 39.
37 56 Joh. Heinrich, Kaufmann, S. v. 11 — In New-York.
38 57 Konrad Hermann, Stud. phil., Infanterie-Lieut., S. v. 3 — In Straßburg.
39 59 Wilhelm Kaspar, Kaufmann, S. v. 11 — Selnaustr. 18.
40 59 Frank, techn. Zeichner, S. v. 13 — In Winterthur.
41 62 Kaspar Eduard, Apprenti in einem Handlungshause, S. v. 11 — Selnaustr. 18.
42 62 David Rudolf Friedrich, Flachmaler-L., S. v. 18 — In Wien.

---

43 805 Eugen. Marg. Estelle Nathey v. Nyon, Waadt, Notar Hs. Jakobs s. W. 843, Tante v. 6 ꝛc. u. 16 ꝛc. — In Lausanne.
1 T. — Fr. Pfrr. Chatelanat v. Moudon, in Lausanne — SFr. — 48.
44 05 Anna Kleophea Meyer, (Schw. v. B 5,) Kaufm. Hs. Konrads s. W. 849 — Bahnhofstr. 32.
6 K. — Joh. Kaspar 15 — Fr. Escher v. Gl. 10 — Hs. Konrad 17 — Heinrich 19 — Fr. Schläpfer A 1 — Jak. Christoph 21.
45 * 19 Luise Bodmer, (Kaufm. Joh. Martins s. T.,) Kaufm. Hs. Konrads s. W. 871, Schwäg. v. Fr. von Meiß 15 ꝛc. — (Gassen 28,) — In Erlenbach.
1 S. — Martin Konrad, g. 864.
46 22 Rosine Bähler v. Buchholterberg, Bern, gew. Flachmaler Felix Antons s. W. 875 — Am Kreuzplatz, Hottingen.
2 StK. (v. Anna Sprüngli, Schw. v. B 1) — David Eduard Alphons 18 — Anna Johanna Susanna, g. 835, Erzieherin, in Radevormwald, Westphalen.
47 *** 27 Anna Susanna Hotz, Fabrikbesitzerin (unter der Ragion: „Baumwollspinnerei u. Zwirnerei Niederuster"), v. Dürnten, (T. v. C 1,) Fabrikbesitzer Emils s. W. 878, Schwäg. v. 49 — Thalg. (15, 17, 19,) 11.
1 T. — Fr. Spöndli 2.
48 42 Maria Viktoria Antonia Grand v. Vichy u. Préverange, Waadt, Med. Dr. Ludwig Arthurs s. W. 867, SFr. v. 43 — In Begnins, Waadt.

---

49 * 811 Maria Magdalena, Johannes s. T., Schwäg. v. 47 — Schlüsselg. 18.
50 12 Susanna Barbara, Schw. v. 4 ꝛc. — Im Zeltweg, Hottingen.
51 20 Reg. Henriette, Schw. v. 16 ꝛc. — Tiefenhöfe 2.
52 26 Maria Elisabetha, Schw. v. 8 ꝛc. — Helfereig. 6.
53 29 Pauline Luise, Direktor Martins s. T., Schw. v. Fr. Stockar 10 u. Fr. Schindler 1 — Seilergraben 1.
54 29 Eugenie, Schw. v. 16 ꝛc. — In Solothurn.
55 35 Anna Amalie, Schw. v. 14 ꝛc. — Thalg. 50.

Eſcherich. Von Mogelsberg, St.Gallen, 1878.

No. Geb.

1 * 816 Georg Melchior, alt Speiſewirth, (W. 878 v. Wilhelmine Ludwig v. Schopfheim, Baden) — Thalacker 48.

Eſchmann A., auch Aeſchmann. Von Wädensweil, 1647 geſchenkt.

1 841 Adolf Georg, Gutsbeſitzer, S. v. 3 — Im Kloſter Gnadenthal bei Neſſelbach, Aarg.
Fr. — Ida Amalie Emilie Pauline von Merhard v. Emmishofen, Thurg., g. 845, c. 872.
2 K. — Anna Margaretha Ida, g. 873 — Max Eugen Adolf, g. 878.

2 44 Walther, Landwirth, Landwirth Heinrichs ſ. S., Br. v. Fr. Kunz C 2 — In Wädensweil.
Fr. — Emma Rhyner v. Schirmenſee, g. 845, c. 873.
2 K. — Jakob Adolf, g. 875 — Henriette Hedwig, g. 877.

---

3 813 A. Margaretha Dorothea Ott, (alt Oberamtmann zu Greifenſee Hs. Kaſpars ſ. T., SchwT. v. Scheuchzer ſ. 15 ꝛc., hat noch 1 Br. Karl Franz Leopold, g. 805, in Philadelphia, der 874 auf hieſiges Gemeinde- u. Staatsbürgerrecht verzichtete), Ingenieur Johannes ſ. W. 852 — In Konſtanz.
3 K. — verw. Fr. Pfarrer von Ehrenberg v. Riesbach, in Konſtanz — geſchied. Fr. Ruchty v. Steffisburg, Bern, in Konſtanz — Adolf Georg 1.

Eſchmann B. Von Richtersweil, 1859.

1 * 826 Kaſpar, alt Küfer — Scheiterg. 10.
Fr. — Katharina Wyler v. Altikon, g. 818, c. 850.
2 K. — Johannes 2 — Joh. Emma, g. 859.

2 51 Johannes, Drechsler, S. v. 1 — Scheiterg. 10.

Eſchmann C. Verſchiedener Herkunft.

1 * 814 Joh. Jakob, Seidenfabrikant, urſpr. v. Kloten, eingeb. 875, (W. 838 v. Barbara Schlatter v. Oberglatt) — Auguſtinerg. 22.
2e Fr. — Barbara Ritter v. Marthalen, (geſchied. Siber v. Flun-tern,) g. 814, c. 855.
1 S. 1r E. — Johannes, g. 837, Kaufmann, in St.Louis, Nord-amerika (nicht Bürger) — 1 T. 2r E. — Lina, g. 858.

2 26 Joh. Karl, Muſiklehrer, urſpr. v. Schönenberg, eingeb. 877 — Schönbergg. 1.
Fr. — Katharina Suſanna Knus v. Winterthur, g. 835, c. 852.
9 K. — Mathilde, g. 853, Erzieherin, in Odeſſa — Sophie, g. 857, Erzieherin, in Winterthur — Joh. Cäcilie, g. 859, Erzieherin, in St.Petersburg — Karl 4 — Heinrich, g. 863 — Helene, g. 865 Klara, g. 867 — Margaretha, g. 872 — Friedrich, g. 876.

Eſchmann C.

3 859 Joh. Paul, Commis, S. v. 7 — In Marſeille.
4 60 Karl, Commis, S. v. 2 — Schönbergg. 1.
5 61 Jakob Karl, S. v. 7 — In Toulon.

---

6 818 Anna Maria Eppler v. Endingen, Würtbg, Schneider Johannes v. Kilchberg ſ. W. 878, eingeb. 875 — Frankeng. 16.
7 35 Konſtanze Schlotthauer v. München, Muſiklehrer Johanneſſen v. Schönenberg ſ. W. 869, eingeb. 875, Schwäg. v. 8 ꝛc. — Fraumünſterſtr. 21.
3 K. — Fr. Rüegg Ndgl. 11 — Joh. Paul 3 — Jakob Karl 5.

---

8 829 Henriette, Muſiklehrerin, (Schw. v. Fr. Fäſi 4, Schwäg. v. 7 u. Ganz A 1,) urſpr. v. Schönenberg, eingeb. 875 — Auguſtinerg. 50.

Eßlinger A. Von Eßlingen, Pfr. Egg, 1384.

1 803 Joh. Felix, Kaufm. Felix ſ. S. — Stadelhoferſtr. 34.
Fr. — Emma von der Oſten v. Hall, Würtbg., g. 834, c. 864.
2 S. — Gottfried Felix, g. 867 — Karl Alfred, g. 874.

Eßlinger B. Von Erlenbach, 1572.

1 797 David, alt Kammerer u. Pfarrer in Kappel, alt Stiftskammerer Johannes ſ. S., Schwag. v. 26, O. v. 30 u. Schweizer A 78, (W. 854 v. Maria Tobler, Pfrr. Hs. Kaſpars in Stäfa ſ. T., Schwäg. v. Pfenninger A 1, Tante v. A 10 ꝛc. u. Zimmermann A 5 ꝛc.) — In Obfelden.
2e Fr. — Anna Urſula Eßlinger, (Schw. v. 3 ꝛc.,) g. 808, c. 855.
1 S. 1r E. — Joh. David 6.
2 814 Arnold, alt Heuwäger u. Waagmeiſter am Kartoffelmarkt, gew. Wardein Hs. Georgs ſ. S., (W. 878 v. Friederike Schamel v. Müllheim, Würtbg.) — In Hottingen, Zeltweg.
1 T. — Fr. Wegmann A 9.
3 14 David Anton, Buchhalter Melchiors ſ. S., Br. v. Fr. Eßlinger B 1, Schwag. v. 27 u. 28 — Unt. Zäune 11.
Fr. — Dorothea Hausheer v. Wipkingen, g. 818, c. 839.
5 K. — Fr. Pfiſter Ndgl. 14 — Auguſt 15 — Fr. Kaufm. Waydt v. Isni, Würtbg., in Hottingen — Hs. Rudolf 18 — Heinrich 21.
4 18 Joh. Heinrich, Rothgerber, alt Schullehrer Johannes ſ. S., Br. v. jetz. Fr. Maggi v. Affoltern, in Kempthal, O. v. 12 ꝛc., (W. 863 v. Anna Eliſabetha Schellenberg v. Winterthur u. 872 v. Maria Schellenberg v. Winterthur, Schw. v. Fr. Eßlinger ſ. B 4) — In Bülach.
4 K. 1r E. — Sophie Ida, g. 850 — Joh. Rudolf 20 — Joh. Eugen 23 — Hermann 24 — 1 S. 2r E. — Otto, g. 864.
5 19 Hs. Konrad, alt Stadtrichter, Kaufm. Hs. Konrads ſ. S., Br. v. Fr. Rahn 22, Schwag. v. Stockar 2 — In Hottingen, Hottingerſtr.
Fr. — Emilie Luiſe Oechslin v. Augsburg, Bayern, g. 842, c. 877.

No. Geb. **Eßlinger B.**

6 824 Joh. David, Pfarrer in Obfelden, Aktuar d. Bezirkskirchenpflege, S. v. 1.
Fr. — A. Eliſabetha Tobler, (Schw. v. A 10 ꝛc.,) g. 824, c. 849.
3 K. — Mary Meda, g. 850, Lehrerin an der Schule Tobler-Hattemer in Hottingen — Theodor Reinhold 19 — Eliſa Helena, g. 855.

7 34 Karl, Kontroleur bei Gbdr. Sulzer, Muſiklehrer Davids ſ. S., BrS. v. 29 ꝛc., Br. v. 9 u. 31, Schwag. v. Brunner A 6 ꝛc. — In Winterberg bei Kempthal.
Fr. — Eliſe Frehner v. Bühler, Appenzell, g. 842, c. 864.
7 K. — Konrad Karl, g. 866 — Eliſe Luiſe, g. 867 — Bertha, g. 870 — Hedwig, g. 871 — Adolf, g. 873 — Ernſt, g. 876 — Arnold Wilhelm, g. 878.

8 37 Hs. Jakob, Direktor einer Hanf- u. Flachsſpinnerei, S. v. 27 — In Thereſienfeld bei Wiener-Neuſtadt.
Fr. — Karoline Wilhelmine Friederike Holoch v. Reutlingen, Würtbg., g. 848, c. 866.
2 S. — Chriſtian Edwin, g. 867 — Alfred Heinrich, g. 875.

9 37 Ludwig, Coiffeur, Br. v. 7 ꝛc. — Kirchg. 38.
Fr. — Karoline Binder, Feinwaſcherin, v. Illnau, g. 834, c. 873.
3 T. — Mathilde Anna, g. 873 — Klara, g. 876 — Karoline, g. 878.

10 * 38 Joh. Bernhard, Kanzliſt des ſtädt. Kontrolbüreau u. Sektionschef, Landwirth Hs. Jakobs ſ. S. — (Geßnerallee 36) — In Außerſihl, Werdg.
Fr. — Maria Luiſe Boßhard v. Außerſihl, g. 846, c. 868.
3 T. — Anna Luiſe, g. 872 — Bertha, g. 873 — Pauline, g. 877.

11 * 42 Martin, Direktionsſekretär u. Kollektiv-Prokuriſt der ſchweiz. Kreditanſtalt, S. v. 27 — Rennweg 42.
Fr. — Luiſe Furrer v. Winterthur, (BrT. v. Fr. Deck 1 ſ.,) g. 851, c. 874.
1 S. — Richard Heinrich Martin, g. 875.

12 42 Reinhold, Uhrmacher, Bäcker Joh. Emanuels in St.Louis, Nordamerika, S., BrS. v. 4 ꝛc., Br. v. 14 — Der Vater verzichtete 867 auf hieſiges Stadt- u. Staatsbürgerrecht — In Homberg a. d. Ohm, Heſſen-Darmſtadt.
Fr. — Anna Katharina Hartmann v. Homberg, Heſſen, g. 845, c. 867.
1 T. — Charlotte Maria Auguſte, g. 868.

13 43 Adolf Maximilian, Med. Dr., Hauptmann der Sanitätstruppen, Militärarzt, Beſitzer des eiſernen Kreuzes II. Klaſſe u. des k. preuß. Kronenordens IV. Klaſſe, S. v. 25 — In Zollikon.
Fr. — Anna Maria Wegmann v. Illnau, (Kaufm. Theodor Röthlisberger v. Walkringen, Bern, ſ. W.,) g. 853, c. 877.
1 S. — Maximilian Otto, g. 878.

14 43 Hermann Heinr., Hochwächter auf dem St.Peter, Br. v. 12 — Gaſſen 8.
Fr. — A. Kath. Wilhelmine Schwarz v. Rutesheim, Würtbg., g. 847, c. 868.

No. Geb. **Eßlinger B.**

5 K. — Reinhold, g. 869 — Hermann Robert, g. 870 — Mina, g. 873 — Sophie, g. 877 — Hermann Heinrich, g. 879.

15 844 Auguſt, Kaufmann, Infanterie-Oberlieut., (geſchied. 874 v. Fr. Keller C 14,) S. v. 3 — In Mailand.
1 S. — Paul Kaſpar Auguſt, g. 872 — Häringspl. 8.

16 * 45 Albert, Weinhändler, Bäcker Joh. Emanuels S. — Köngeng. 3.
Fr. — Joſepha Meyer v. Schwimmbach, Bayern, g. 849, c. 872.

17 46 Emanuel Adolf, Bäcker Joh. Emanuels S. — In New-Orleans.

18 50 Hs. Rudolf, Bäcker, S. v. 3 — In Meilen.

19 51 Theod. Reinhold, Pfarrer in Volketsweil, S. v. 6.

20 53 Joh. Rudolf, Schloſſer, S. v. 4 — In Manatee, Staat Florida, Amerika.

21 54 Heinrich, Chemiker, S. v. 3 — In Clichy la Garonne, Frankr.

22 55 Joh. Heinrich, Commis d. N.O.B., S. v. Fr. Brunner A 6 — In Hottingen.
Fr. — Maria Luiſe Rychner v. Aarau, (geſchied. Bäni v. Uerkheim, Aarg.,) g. 853, c. 877.
1 S. — Ernſt Heinrich, g. 878.

23 56 Joh. Eugen, S. v. 4 — In Memphis, amerik. Staat Teneſſee.

24 58 Hermann, Deſſinateur, S. v. 4 — In St.Gallen.

---

25 812 Ottilie Hölder v. Stuttgart, alt Regierungsrath Melchiors ſ. W. 855, Tante v. Fr. Diggelmann A 1 ꝛc. — In Zollikon.
1 S. — Adolf Maximilian 13.

26 15 Maria Magdalena Liggenſtorfer v. Gütikhauſen, Kapitelsdiakon Joh. Friedrichs ſ. W. 854, Schwäg. v. 1 ꝛc. — In Wetzikon.
1 T. — Fr. Lehrer Ryſler v. Horgen, in Kloten.

27 25 Maria Magdalena Huber v. Hegi, Pfr. Oberwinterthur, Jakob Chriſtophs ſ. W. 871, Schwäg. v. 3 ꝛc. — Rennweg 42.
3 StK. (v. M. Magdalena Freudweiler, Schw. v. Fr. Waſer 36 ꝛc.) — Hs. Jakob 8 — Magdal. Henriette, g. 840, Muſiklehrerin — Martin 11.

28 31 Regula Schwarzenbach, Modiſte, v. Rüſchlikon, Koloriſt Friedrichs ſ. W. 869, Schwäg. v. 3 ꝛc. — Mühleg. 14.
1 T. — Urſula Emma, g. 857, Weißnäherin.

---

29 803 Karolina, Kaufm. Jakobs ſ. T., Schwäg. v. Waaren-Senſal Keller in Augsburg, Tante v. 7 ꝛc. — In Augsburg, wo ſie auch Bürgerin iſt.

30 26 Friederike Anna, Kaufhaus-Commis Jakobs ſ. T., BrT. v. 1 ꝛc. — St.Leonhardsg. 16.

31 30 Maria Fanny Luiſe, Näherin, Schw. v. 7 ꝛc. — In Wetzikon.

Etzenſperger A. Von Elgg, 1861.

1 * 821 Johannes, Schloſſer u. Eiſenwaarenhändler (unter der Ragion: „J. Etzenſperger u. Comp.“), (W. 860 v. Verena Mahler v. Oberſtraß) — Niederdorfſtr. 20.

No. Geb. **Etzensperger A.**

2e Fr. — Maria Rosina Meister v. Benken, (Schw. v. Burg. C 1,) g. 836, c. 861.
2 T. 2r E. — Maria Rosina, g. 862 — Luise, g. 865.

Etzensperger B. Von Elsau, 1875.

1 817 Konrad, Postwagenmeister, (W. 861 v. Barbara Schenkel v. Brütten, Schw. v. Ndgl. 1, geschied. 868 v. Verena Gerber v. Hutwyl, Bern, verw. Peter v. Oberschneit), eingeb. 875 — Fortunag. 26.
3e Fr. — Anna Gaßmann v. Dachslern, (geschied. Morf v. Nürensdorf,) g. 822, c. 871.
4 K. 1r E. — Friedrich 2 — Konrad Heinrich 3 — Karl, g. 850, Sattler, in Südamerika (nicht Bürger) — Elise, g. 852, Kammerjungfer, in London (nicht Bürgerin).
2 47 Friedrich, Kaufmann, S. v. 1 — In London.
3 49 Konrad Heinrich, Spengler, eingeb. 877, S. v. 1 — In der Fremde.

Fäh. Von Kaltbrunn, St.Gallen, 1878.

1 ** 833 Eduard, Eisenhändler (mit Schoch D 5 unter der Ragion: „Fäh u. Schoch") — Oberdorfg. (22,) 26.
Fr. — Elisabetha Dorothea Koller, (T. v. A 33,) g. 841, c. 863.
3 K. — Eduard, g. 864 — Oskar, g. 868 — Lina, g. 873.

Fäsi. Von Embrach, 1532 geschenkt.

1 792 Gerold, Kapit.-Lieut. Andreas s. S., Br. v. 28 — In Delft, Niederlanden.
2 800 Friedr. Jakob, pensionirter Grenadier-Oberlieut. in kais. russ. Diensten, Ritter des Stanislaus-Ordens, alt Oberschreiber Hs. Kaspars s. S., O. v. 9, (W. 827 v. Kath. Josephine Totey v. Paris u. 856 v. Maria Bojarin Millo [verw. von Eichberg,] v. Milow in der Wallachei) — In Kichineff, Rußland.
4 K. 2r E. — verw. Laso in Kichineff — Georg 11 — Fr. Oberst Teplow in Tula — Woldemar 15.
3 ** 03 Paul Friedrich, gew. Kaufmann, Direktor Hs. Jakobs s. S., Br. v. 5, Schwag. v. 24 — (Wühre 15,) Storcheng. 12.
Fr. — Marg. Karolina Usteri, (alt Amtmann Hs. Jakobs s. T., Schwäg. v. Bullinger 1,) g. 805, c. 830.
3 K. — Heinrich Friedrich 13 — Karolina Emilie, g. 841 — Georg Paul 17 — SFr. 27.
4 09 Joh. Heinrich, gew. Appreteur, Pfleger Johannes zu St.Moritzen s. S., Schwag. v. 21 u. 26 — Schönbergg. 7.
Fr. — Susanna Eschmann v. Schönenberg, (Schw. v. C 8 ꝛc.,) g. 822, c. 853.
1 T. — Fr. Burkhard C 7.
5 * 12 Karl Gustav, Quästor der Hülfsgesellschaft, Br. v. 3 ꝛc. — Bahnhofstr. 37.
Fr. — Joh. Luise Hurter v. Schaffhausen, g. 820, c. 846.

No. Geb. Fäſi.

6 * 812 Chriſt. Wilhelm, gew. Stadtammann, Mitglied des Großen Stadtrathes, Pfrr. Hs. Jakobs v. Dürnten ſ. S., Br. v. Fr. Hirzel A 1, StBr. v. Locher B 1 ꝛc., Schwag. v. 23 — Unt. Zäune 5.
Fr. — Sophie Sprüngli, (alt Tuchhändler Hs. Rudolfs ſ. T., Schwäg. v. A 4 u. 5,) g. 822, c. 843.
2 T. — Fr. Pfarrer Graf v. Winterthur, in Flawyl, St.Gallen — Fr. Uhlmann 1.

7 13 Hs. Jakob, gew. öffentlicher Ausrufer, alt Pedell Heinrichs ſ. S., Br. v. Fr. Sattler Schwank v. Altnau, Thurg., GrO. v. 31, (W. 875 v. Anna Katharina Wegmann v. Außerſthl) — Im Pfrundhaus St.Moritzen.

8 24 Sigmund Wilhelm, Pfarrer in Wyla, woſelbſt auch verbürgert, Pfrr. Karl Wilhelms am St.Peter ſ. S., BrS. v. 22 ſ. ꝛc., Br. v. 30, 32 u. 35.
Fr. — Regula Magdalena Gutmann, (Schw. v. Fr. Leuzinger 1 ꝛc.,) g. 830, c. 853.

9 27 Konrad Robert, gew. Dekorationsmaler u. Mechaniker, alt Spitalverwalter Hs. Konrads ſ. S., BrS. v. 2 — In Weſt-Meriden, nordamerik. Staat Connecticut.
Fr. — Karoline Baron v. Pirmaſens, Bayern, (verw. Reng v. Geldersheim, Bayern,) g. 829, c. 857.
2 T. — Maria Mathilde Julie, g. 858 — Maria Emilie Charlotte, g. 861.

10 32 Hermann, Buchhändler (mit Höhr 1 ꝛc. unter der Ragion: „Salomon Höhr"), Philos. Dr. u. Profeſſor am Gymnaſium Joh. Ulrichs ſ. S., BrS. v. 22 ꝛc., SchwS. v. Hanhart 4 ſ., Br. v. 14 — Peterhofſtatt 10.
Fr. — Ida Zollinger v. Goßau, (Adoptiv-T. v. Fr. Höhr 1 ſ.,) g. 833, c. 860.
5 K. — Hermann Salomon, g. 863 — Maria Ida Henriette, g. 864 — Emma Henriette, g. 867 — Ernſt Chriſtian, g. 871 — Karl Gottlieb, g. 873.

11 34 Georg, Güterbeſitzer, S. v. 2 — In Willna, Rußland, wo er verehelicht iſt.

12 37 Rud. Albert, Tonkünſtler, S. v. 21 — In Konſtanz.
Fr. — Dorothea Sophie Gundlach v. Fürſtenwalde, Markſchaft Brandenburg, (geſchied. v. Brzezinska v. Pleſchen, in Poſen,) g. 833, c. 862.

13 37 Heinr. Friedrich, Kaufmann (unter der Ragion: „Landolt u. Fäſi"), Handelsrichter, S. v. 3 — Selnaufſtr. 14.
Fr. — Anna Luiſe Schultheß, (Schw. v. A 27 ꝛc.,) g. 843, c. 867.
4 K. — Paul Friedrich, g. 868 — Luiſe Helene, g. 869 — Paul Robert, g. 870 — Anna Bertha, g. 872.

14 40 Guſtav Adolf, Verwalter der Aktiengeſellſchaft „Leu u. Comp.", Mitglied des Großen Stadtrathes, eidg. Stabsſekretär, Br. v. 10 ꝛc. — Niederdorfſtr. 1.
Fr. — Eliſabetha Gertrud Vernaleken v. Wien, (SchwT. v. Fr. Uſteri ſ. 1 ꝛc., Schwäg. v. Reishauer 1,) g. 841, c. 868.
2 T. — Wilhelmine Mathilde Gertrud, g. 870 — Mathilde Hermine, g. 873.

Fäsi.

15 840 Woldemar, S. v. 2 — In Kichineff, Rußland, woselbst er verehelicht sein soll.

16 44 Jakob Friedrich, Kaufmann (Agentur in technischen Spezialitäten für Fabrikbedarf), S. v. 23 — In Riesbach.
Fr. — Anna Pauline von Arx v. Olten, Soloth., g. 850, c. 872.
3 S. — Friedrich Max, g. 874 — Paul Friedrich, g. 876 — Robert Arnold, g. 877.

17 44 Georg Paul, Buchhändler (unter der Ragion: „Fäsi u. Frick, k. k. Hofbuchhandlung"), S. v. 3 — In Wien.

18 50 Friedrich Heinrich Julius Emil, Tuchhändler (mit William 3 unter der Ragion: „Joh. William"), StS. v. 24 — Münsterhof 3.
Fr. — Amalie Luise William, (T. v. 2,) g. 852, c. 872.
2 T. — Maria, g. 874 — Sara, g. 878.

19 51 Gustav Eugen Arnold, Commis, StS. v. 24 — In Hamburg.
Fr. — Olga Agnes Wilhelmine Weisser v. Ratibor, Preußen, g. 850, c. 875.

20 60 Joh. Alfred, Apprenti in einem Handlungshause, StS. v. 24 — Gerechtigkeitsg. 23.

---

21 811 Susanna Elisabetha von Escher, (Domänendirektor Hs. Konrads s. T., Schwäg. v. 20,) Kaufhausdirektor Johannes s. W. 858, Schwäg. v. 4 ꝛc. — In Konstanz.
1 S. — Rudolf Albert 12.

22 16 Regula Elisabetha Kitt, (Schw. v. 2 ꝛc.,) alt Statthalter Gottliebs s. W. 875, Tante v. 8 ꝛc. u. 10 ꝛc. — Im Bleicherweg, Enge.

23 20 A. Margaretha Abegg, (Metzger Johannes s. T.,) Sattler Friedrich Salomons s. W. 870, Schwäg. v. 6 ꝛc. — Weinpl. 7.
2 K. — Jakob Friedrich 16 — Fr. Wild A 1.

24 23 Cäcilie Rosalie Neuhaus v. Erlach, Bern, alt Sensal Georg Heinrichs s. W. 863, Schwäg. v. 3 ꝛc. — Gerechtigkeitsg. 23.
1 StTM. (v. Elisabetha Freudweiler, Spitalpfleger Hs. Kaspars s. T., Schwäg. v. 12, Tante v. Fr. Huber A 1 ꝛc. u. Fr. Fahrner 2 ꝛc.) — Fick 1 — 6 StK. (v. Julie Friederike Amalie Nagel v. Wetzikon) — Friedrich Heinrich Julius Emil 18 — Gustav Eugen Arnold 19 — Laura Julie, g. 855 — Maria Martha Eugenie, g. 856 — Luise Karoline Elisabetha, g. 857 — Joh. Alfred 20.

25 31 Aloisia Rosa Ronca v. Luzern, Commis Jakob Friedrich Karls s. W. 867, Schwäg. v. 33 ꝛc. — In Zofingen.

26 31 Emilie Grimm v. Burgdorf, Bern, (Schw. v. Fr. Barth Ndgl. 1,) Joh. Martins s. W. 875, Schwäg. v. 4 ꝛc. — Rathhausquai 8.

27 44 Amalie Luchsinger v. Glarus, Kaufm. u. Konsul Jakob Augusts s. W. 877, SFr. v. 3 — In Moskau.
7 K. — Emilie Auguste, g. 864 — Paul Jakob, g. 865 — Klara Anna, g. 867 — Antonie Albertine, g. 869 — August Anton, g. 871 — Eleonore Ida, g. 873 — Robert, g. 875.

---

28 791 Joh. Wilhelmine Cornelia, Schw. v. 1 — In Delft, Niederlanden.

No. Geb.

Fäsi.

29 797 Luise, alt Dekan Hs. Jakobs in Affoltern a. A. s. T., Tante v. 33 ꝛc. — St.Leonhardg. 18.
30 830 Charlotte Luise, Schw. v. 8 ꝛc. — In Oberstraß, Stapferweg.
31 33 Sophie, Lehrerin, BrTT. v. 7 ꝛc. — In St.Franzisko, Amerika.
32 34 Maria Luise, Schw. v. 8 ꝛc. — In Oberstraß, Stapferweg.
33 36 Anna, Haushälterin, Karrenziehermeister Karl Jakobs s. T., BrT. v. 29, Schw. v. 34 u. Fr. Guyer C 2, Schwäg. v. 25 — In St.Gallen.
34 37 Maria Luise, Näherin, Schw. v. 33 ꝛc. — Stadthauspl. 16.
35 39 Dorothea Amalie, Schw. v. 8 ꝛc. — In Oberstraß, Stapferweg.

Fahrner. Von Wytikon, 1838.

1 852 Hans Kasp., Med. Dr., S. v. 2 — In Märstetten, Thurg.

---

2 824 Anna Auguste Meyer, (alt Postkassier Hs. Jakobs s. T., SchwT. v. Fäsi s. 24 ꝛc., Tante v. Meyer A 41,) Med. Dr. Hans Konrads s. W. 872 — In Oberstraß, Obstgarten.
4 K. — Anna Emilie, g. 851 — Hans Kaspar 1 — Fr. Bleuler v. Riesbach, in Antigua, Guatemala — Maria Luise, g. 860.

Faust. Von Bertschikon, 1875.

1 861 Anna Katharina, Feinwascherin, (T. v. Fr. Wegmann D 3, Schw. v. 2) — Weite G. 5.
2 63 Regula Emilie, (Schw. v. 1 ꝛc.) — Weite G. 5.

Fauster. Von Münchweilen, Thurgau, 1875.

1 838 Joh. Ulrich, Kappenmacher u. Kürsner — Münsterg. 25.
Fr. — Bertha Traber v. Thundorf, Thurg., g. 841, c. 865.
1 T. — Anna, g. 873.

Fay. Von Frankfurt a. M., 1868.

1 843 Hermann, Pfarrer in Steinmaur, Bezirkskirchenpfleger, Br. v. Ndgl. 1 u. Fr. Flury 1.
Fr. — Anna Luise Nabholz, (T. v. 30,) g. 840, c. 868.

Fehlmann. Von Aarburg, Aargau, 1879.

1 826 Julius, Kaufmann (unter der Ragion: „Usteri, Muralt u. Comp.") — Pelikanstr. 1.
Fr. — Amalie Steiner, (T. v. C 4,) g. 829, c. 851.
3 K. — Luise Anna, g. 852 — Johann Leonhard Julius 2 — Johann Emil, g. 871.
2 56 Johann Leonhard Julius, Kaufmann, S. v. 1 — Pelikanstr. 1.

Fehr A. Von Embrach, 1593.

1 843 Wilhelm, Schlosser, Mechaniker Davids s. S., Br. v. Fr. Kaufm. Neveux v. Trois, Frankr., StSchwag. v. 4 — In New-York.

Fehr A.

2 847 Eduard, Kaufmann, S. v. 4 — In Neapel.

---

3 807 Magd. Salomea Hamberger, (Schw. v. 1 ꝛc.,) alt Stadtbibliothekabwart Joh. Heinrichs s. W. 856, Schwäg. v. 5 ꝛc. — St.Leonhardg. 18.

4 24 Maria Susanna Magdalena Röhlein v. Kempten, Bayern, Fabrikbesitzer Davids s. W. 859, StSchwäg. v. 1 — In Neapel.
2 K. — Fr. Agent Unsold v. Kempten, Bayern, in Neapel — Eduard 2.

---

5 808 Kath. Barbara, Leineweber Hs. Heinrichs s. T., Schw. v. 6, Fr. Eberle 1 u. Fr. Fehr Ndgl. 6, Schwäg. v. 3, Tante v. Pfenninger A 13 ꝛc. — Im Pfrundhaus St.Leonhard.

6 20 Margaretha, Portière bei der Stadtbibliothek, Schw. v. 5 ꝛc. — Frankeng. 25.

Fehr B. Von Rüschlikon, 1869.

1 818 Hans Kaspar, Oberbahnaufseher d. N.O.B. — Sihlstr. 21.
Fr. — Elisabetha Meyer v. Regensdorf, g. 815, c. 845.
1 S. — Kasp. Julius 2.

2 47 Kasp. Julius, Architekt, Sappeur-Oberlieut., S. v. 1 — Sihlstr. 21.

Fehr C. Verschiedener Herkunft.

1 813 Johannes, Portier, v. Rüschlikon, eingeb. 875, (W. 850 v. Anna Maurer v. Küsnacht u. 876 v. Elisabetha Brunner v. Bassersdorf, verw. Enderli v. da) — Großmünsterpl. 8.
2 K. 1r E. — Anna, g. 844, Ladengehülfin, Trittlig. 20 — Johannes, g. 845, in Außersihl (nicht Bürger) — 1 S. 2r E. — Hs. Jakob Albert, g. 852 (nicht Bürger) Ndgl. 4.

2 30 David, Metzger, urspr. v. Berg a. J., eingeb. 875 — Limmatquai 88.
Fr. — Barbara Stucki v. Dürnten, g. 842, c. 866.
2 T. — Barbara Lina, g. 872 — Bertha Elise, g. 877.

3 30 Jakob, Telegraphenausläufer, urspr. v. Flaach, eingeb. 875 — Köngeng. 2.
Fr. — Anna Hämmerle v. Villingen, Baden, g. 828, c. 852.

4 34 Karl, Güterexpedient d. N.O.B., urspr. v. Rüschlikon, eingeb. 878 — Sihlstr. 51.
Fr. — Anna Barbara Obrist v. Rüschlikon, g. 841, c. 861.

---

5 847 Anna Luise, (Schw. v. Fr. Meister B 1,) urspr. v. Strohweilen, Thurg., eingeb. 875 — Friedensg. 3.

Fenner A. Von Dübendorf, 1835.

1 836 Karl Albert, Commis bei der schweiz. Kreditanstalt, Kaufm. Salomons s. S., SchwS. v. Notz A 1 ꝛc., Br. v. Fr. Schmid v. Stein, in Winterthur — In Wollishofen.
Fr. — Lina Elisabetha Schlatter v. Schaffhausen, g. 840, c. 865.

Fenner B. Von Zumikon, 1856.

No. Geb.

1 816 Friedrich, gew. Kaufmann (W. 870 v. A. Barbara Häusli v. Altikon) — St.Leonhardg. 16.
2 S. — Friedrich 2 — Karl 3.
2 50 Friedrich, Drechsler, S. v. 1 — In der Fremde.
3 54 Karl, Commis, S. v. 1 — Lindeng. 17.

Fenner C. Verschiedener Herkunft.

1 822 Hs. Jakob, Zugführer d. N.O.B., urspr. v. Küsnacht, eingeb. 875 — Schmidg. 6.
Fr. — Barbara Maurer v. Hittnau, (Schw. v. B 1,) g. 838, c. 861.
2 55 Joh. Konrad Ernst, Commis, urspr. v. Zumikon, eingeb. 876, StS. v. Appenzeller B 2 — Geigerg. 5.

Fick. Von Oberstraß (ursprünglich von Cassel), 1875.

1 * 822 Friedrich Heinrich Alexander, J. U. Dr., Advokat, ordentl. Professor der staatswissenschaftl. Fakultät der Hochschule, SchwS. v. Fr. von Arthaber Ndgl. 1 ꝛc., (W. 865 v. Elisabetha Magdalena Fäsi, StT. v. 24) — Bahnhofstr. 56.
2e Fr. — Katharina Henriette Helene Ihlée v. Frankfurt a. M., g. 841, c. 868.
4 K. 1r E. — Anna Margaretha Elise, g. 854 — Kaspar Heinrich Adolf 2 — Fr. Prof. Hölder v. Stuttgart in Greifswalde — Hermann Christian Eduard, g. 863 — 1 S. 2r E. — Alexander Heinrich Friedrich, g. 871.
2 55 Kaspar Heinrich Adolf, Stud. jur., S. v. 1 — Bahnhofstr. 56.

Fiedler. Von Chemnitz, Sachsen, geschenkt 1875.

1 832 Otto Wilhelm, Dr., Professor der mathematischen Fächer am eidg. Polytechnikum — In Unterstraß, Langg.
Fr. — Lina Elise Springer v. Neukirchen bei Freyberg, Sachsen, g. 836, c. 860.
6 K. — Wilhelm Ernst 2 — Karl Alfred, g. 863 — Margaretha Elise Auguste, g. 866 — Elisabetha Erdmuthe, g. 868 — Reinhold Wilhelm, g. 872 — Emilie, g. 876.
2 61 Wilh. Ernst, Gymnasiast, S. v. 1 — In Unterstraß.

Fierz. Von Küßnacht, 1856.
(Dort auch noch Bürger.)

1 * 801 Johannes, alt Gerber, O. v. Fr. Strickler A 4, (W. 838 v. Regula Gugolz, alt Handelsmann Heinrichs s. T.) — Sihlhofg. 10.
2e Fr. — Dorothea Altorfer v. Kloten, (Tante v. Fr. Brunner A 9, g. 816, c. 841.
4 K. 2r E. — Joh. Jakob Albert 3 — Anna, g. 843 — Werner 4 — Robert 6.

Fierz.

2 * 806 Heinrich, Kaufmann, Präsident des Verwaltungsrathes der schweiz. Kreditanstalt, (W. 855 v. Bertha Elisabetha Etzweiler v. Winterthur, SchwT. v. Fr. Meyer B 2) — Kirchg. 42.
4 K. — Fr. Benelli Ndgl. 1 — Anna, g. 848 — Heinrich Rudolf 5 — Eduard 7.

3 41 Joh. Jak. Albert, Seidenfärber, Infanterie-Hauptm., S. v. 1 (W. 878 v. Anna Bleuler, Kommissionär Friedrichs s. T., SchwT. v. Häusermann 1 ꝛc.) — In Außerfihl, Limmatstr.
3 K. — Werner Albert, g. 874 — Anna, g. 876 — Klara, g. 877.

4 44 Werner, Gerber (unter der Ragion: „J. Fierz, jgr."), Infanterie-Hauptm., S. v. 1 — Sihlhofg. 10.
Fr. — Fanny Strickler, (T. v. A 4,) g. 845, c. 870.
2 T. — Mathilde, g. 873 — Emma, g. 875.

5 49 Heinrich Rud., Kaufmann, Artillerie-Lieut., S. v. 2 — Kirchg. 42.

6 50 Robert, Kaufmann, Infanterie-Hauptm., S. v. 1 — Sihlhofg. 10.

7 52 Eduard, Kaufmann, Artillerie-Oberlieut., S. v. 2 — In Riesbach, Wiesenstr.
Fr. — Anna Bertha Wirz, (T. v. A 33,) g. 853, c. 877.
1 T. — Hanna Maria, g. 878.

Fietz. Von Oberstraß, 1850.

1 823 Anna, geschied. 866 v. Wüst 6 — In Albisrieden.

Finsler. Von Stäfa, 1538 geschenkt.

1 * 798 Hs. Georg, gew. Bankdirektor, alt Stadtrath Hs. Jakobs s. S., Br. v. 24, Schwag. v. 20, O. v. Meyer B 7 u. 39 ꝛc. — Kirchg. 48.
Fr. — Henr. Elis. Cäcilie Heß, (Davids im Beckenhof s. T.,) g. 802, c. 825.
3 S. — Georg 7 — Adolf 8 u. Heinrich 9, Zwillinge — TM. — Tobler A 2.

2 ** 804 Friedrich Kaspar, gew. Oberforstmeister, Präsident des Armenvereins der evang. Gesellschaft für Zürich und Umgebung, Stadtpräsident Hs. Georgs s. S., O. v. 5 ꝛc. u. 29 ꝛc. — (Stadthauspl. 8, 9,) Pelikanstr. 2.
Fr. — Anna Maria Meyer, (Schw. v. B 39 ꝛc.,) g. 811, c. 832.

3 05 Joh. Paul, Landökonom, alt Stadtfuhrmann Johannes s. S., Br. v. 25 u. Fr. Schweizer A 67, O. v. Fr. Denzler A 8, Fr. Wirz A 5 u. Nägeli C 1 — Im Bächler bei Kilchberg.
Fr. — Anna Kienast v. da, g. 808, c. 830.
5 K. — Fr. Schwarzenbach v. Rüschlikon — Regula, g. 837 — Maria, g. 842 — Fr. Nägeli im Bächler, Kilchberg — Fr. Unholz v. u. in Riesbach — SFr. — 22.

4 19 Diethelm Georg, Theol. Dr., Antistes, Pfarrer am Großmünster, Präsident des Kirchenrathes u. der Synode, Kantonsrath, Präsident des freiwilligen Armenvereins, Dekan Hs. Georgs in Wangen s. S., BrS. v. 19 s. ꝛc., Br. v. Fr. Meyer C 2 — Zwinglipl. 4.

Fr. — Magdalena Elisabetha Zeller, (Schw. v. A 25 ꝛc.,) g. 828, c. 849.
5 K. — Georg August 12 — Elisabetha, g. 855 — Fr. Pestalozzi 21 — Rudolf 17 - Maria, g. 865.

5 * 822 Jakob Georg, Seidenfabrikant (unter der Ragion: „G. u. R. Finsler"), Kaufm. Hs. Jakobs s. S., BrS. v. 2 ꝛc., Br. v. 27 u. Fr. Meyer B 8 — (Kratzg. 7,) Neumarkt 7.
Fr. — Anna Kleophea Meyer, (T. v. A 2,) g. 833, c. 856.
2 K. — Kleophea Elisabetha, g. 857 Georg 16.

6 ** 26 G. Jakob, Kaufmann (unter der Ragion: „J. Finsler im Meiershof"), Med. Dr. Joh. Jakobs s. S., BrS. v. 19 s. ꝛc., Br. v. 28, (geschied. 871 v. Susanna Amalie Ulrich, T. v. 1) — (Münsterg. 12, 18) Im Bleicherweg, Enge.
2e Fr. — Anna Elisabetha Hegner v. Winterthur, (T. v. Ndgl. 1,) g. 850, c. 871.
3 S. 1r E. — Jakob August 13 — Jakob Julius 14 — Jakob Adolf 15.

7 30 Georg, Registrator der Portefeuilles der Bank in Zürich, S. v. 1 — Kirchg. 48.

8 38 Adolf, Kaufmann, S. v. 1 — In London.

9 38 Heinrich, Chemiker, Infanterie-Lieut., S. v. 1 — In Chemnitz, Sachsen.

10 47 Rudolph Philipp Otto, Gutsbesitzer, StS. v. 19 — Auf Gliemenhof bei Oehringen, Würtbg.
Fr. — Anna Deubel v. Colmar, g. 849, c. 869.
4 T. — Elise Anna Luise, g. 870 — Maria Anna Luise, g. 871 — Klara Elisa Fanny, g. 877 — Maria, g. 879.

11 50 Hs. Georg, S. v. 21 — In Außersihl, Dammstr.
Fr. — Antoinette Oehninger v. Altstetten, g. 847, c. 877.

12 52 Georg Aug., Dr. Philos., Lehrer am Realgymnasium, S. v. 4 — Zwinglipl. 4.

13 52 Jak. August, Commis, S. v. 6 — In London.

14 53 Jak. Julius, Kaufmann, Infanterie-Lieut., S. v. 6 — Kämbelg. 6.

15 56 Jakob Adolf, Commis, S. v. 6 — Im Bleicherweg, Enge.

16 60 Georg, Stud. theol., S. v. 5 — In Basel.

17 61 Rudolf, Gymnasiast, S. v. 4 — Zwinglipl. 4.

18 62 Hs. Konrad Heinrich, Handels-L., S. v. 23 — In Reutlingen.

---

19 805 Elise Salomea Dürr v. Aarau, Kaufm. Hs. Rudolfs s. W. 866, Tante v. 4 ꝛc., 6 ꝛc., 26 u. Meyer A 39 ꝛc. — Garteng. 6.
1 StT. (v. Anna Magdalena Sain v. Boisdoingt b. Lyon) — Fr. Koch A 5 — gew. StTM. — Reutlinger A 2 — 1 StS. (v. Sus. Karoline Rommel [verw. Steinheil,] v. Obereßlingen, Würtbg.) — Rudolf Philipp Otto 10.

20 06 Regula Hirzel A, (Schw. v. Fr. Cramer A 22 ꝛc.,) Kaufm. Hs. Jakobs s. W. 866, Schwäg. v. 1 ꝛc. — Sihlstr. 35.
3 K. — Fr. Escher v. Gl. 5 — Henriette, g. 831 — Fr. von Steiner A 2 — SFr. — 23.

No. Geb. **Finsler.**

21 * 818 Marg. Elisabetha Fries, (Obergerichtsweibel Joh. Jakobs s. T.,) Hs. Georgs s. W. 868, Schwäg. v. Fr. Bodmer A 30 ꝛc. — Rennweg 18.
1 S. — Hs. Georg 11.

22 28 Anna Staub v. Wädensweil, Landökonom Joh. Georg Jakobs s. W. 877, SFr. v. 3 — In Wollishofen.
1 S. — Johannes, g. 864.

23 42 Anna Friederike Amalie Pauline Hirzel v. Kirchheim, Würtbg., Commis Heinrichs s. W. 867, SFr. v. 20 — In Urach, Würtbg.
2 K. — Hs. Konrad Heinrich 18 — Anna Elise Aline, g. 863.

---

24 804 Anna, Schw. v. 1 ꝛc. — Kirchg. 31.

25 15 Regula, Schw. v. 3 ꝛc. — Sihlstr. 95.

26 16 Ester Henriette, alt Oberstlt. Hs. Konrads s. T., BrT. v. 19 s. ꝛc., SchwT. v. Pestalozzi 35 s. ꝛc. — Paradepl. 8.

27 23 Karoline Elisabetha, Schw. v. 5 ꝛc. — Stadthauspl. 8.

28 27 A. Julie, Schw. v. 6 ꝛc. — Kämbelg. 6.

29 32 Bertha, Obergerichts-Präsidenten Joh. Georgs s. T., BrT. v. 2 ꝛc., SchwT. v. Nüscheler 5 ꝛc., Schw. v. Fr. Zimmermann A 2 u. Fr. Stutz A 1 — Gerechtigkeitsg. 22.

30 59 Anna Karolina, T. v. 22 s. — Im Mönchhof, Kilchberg.

Fischer. Verschiedener Herkunft.

1 * 821 Eduard, Kaufmann, v. Affoltern b. H., (urspr. v. Schweinfurt,) eingeb. 878 — (Malerg. 2) In Unterstraß, Stampfenbach.
Fr. — Maria Karoline Singer (T. v. 1,) g. 840, c. 858.
10 K. — Christian Friedrich Eduard 4 — Hans, g. 863 — Emma Amalie, g. 864 — Hermann, g. 865 — Maria Charlotte, g. 870 — Bernhard, g. 871 — Friedrich Franz, g. 873 — Richard, g. 874 — Alfred, g. 877 — Martha Maria, g. 878.

2 * 24 Julius Karl Ottomar, Kaufmann (unter der Ragion: „Ottomar Fischer"), urspr. v. Nordhausen, Preußen, eingeb. 878 — Bahnhofstr. 38.
Fr. — Auguste Friederike Sophie Eisentraut v. Nordhausen, Preußen, g. 840, c. 864.
4 K. — Karl August Ottomar, g. 865 — Hans Ottomar Karl, g. 867 — Karoline Emilie Sophie, g. 869 — Kurt Hubert, g. 874.

3 26 Jakob, Güterverlader, urspr. v. Reinach, Aarg., eingeb. 877 — Thorg. 7.
Fr. — Emerentiana Biber v. Horgen, g. 830, c. 857.
3 K. — Susanna Seline, g. 857, Schneiderin — Anna Bertha, g. 863, Schneiderin-L. — Karl Jakob, g. 867.

4 59 Christian Friedrich Eduard, Kaufmann, S. v. 1 — In Unterstraß.

Fißler. Verschiedener Herkunft.

1 * 830 Albert, Bettwaarenhändler, urspr. v. Ossingen, eingeb. 875 — Rennweg 33.
Fr. — Regula Herter v. Hettlingen, g. 832, c. 854.

No. Geb. **Fißler.**

4 K. — Fr. Bolliger Ndgl. 1 — Salomon Albert 4 — Emma, g. 865 — Heinrich, g. 870.

2 831 Rudolf, Speisewirth, urspr. v. Berg, eingeb. 875 (geschied. 864 v. Maria Erb v. Röthenbach, Bern) — In Außersihl, Badenerstr.
2e Fr. — Anna Barbara Notz v. Niederwenningen, g. 841, c. 866.
1 T. 1r E. — Maria Josephine, g. 861.

3 * 45 Emil Heinrich, Droguist (unter der Ragion: „S. Fißler"), Kaufm. Salomons v. Ossingen s. S., eingeb. 877 — Steing. 11.

4 59 Salomon Albert, Commis, S. v. 1 — In Neapel.

Flach. Von Neftenbach, 1875.

1 * 801 Heinrich, Schreiner, (W. 875 v. Anna Barbara Frey v. Huggenberg, Tante v. Fr. Engelhard 6 u. Fr. Schmid L 6) — Häringspl. 4.
4 K. — Fr. Benz Ndgl. 4 — Dorothea Regula, g. 836, Schneiderin — Eduard Heinrich 2 — Jakob Adolf, g. 849, Friseur, in Amerika (nicht Bürger).

2 40 Eduard Heinrich, Schreiner, Kommandant des Reserve-Löschkorps, Sekt. 6, S. v. 1 — Häringspl. 4.

Flacher. Von Humlikon-Andelfingen.

1 854 Karl, Schreiner, eingeb. 876, S. v. Fr. Bosch 2, Br. v. 2 u. Fr. Müller O 20 — In der Fremde.

---

2 852 Elisabetha, Schneiderin, eingeb. 875, Schw. v. 1 ꝛc. — Gassen 6.

Flaigg. Von Oberhausen, 1809.
(Ursprünglich aus Buchenberg, Württemberg.)

1 843 Johann Michael, Koch, Joh. Michaels s. S., BrS. v. 6 s., Br. v. 2 — In Omaha, Nebraska, Nordamerika.

2 44 Gustav Adolf, Tapezierer, Br. v. 1 ꝛc. — In St.Gallen.
Fr. — Maria Magdalena Keller v. Weinfelden, Thurg., g. 840, c. 874.
2 K. — Elisabetha Katharina, g. 875 — Gustav Adolf, g. 876.

3 51 Friedrich Rudolf, V. D. M., S. v. 6 — In Göttingen.

4 54 Reimund Ernst, Sekundarlehrer, Infanterie-Lieut., S. v. 6 — In Wädensweil.
Fr. — Bertha Emilie Bär, (StT. v. C 3,) g. 855, c. 879.

5 60 Heinrich Arnold, Architekt-L., S. v. 6 — Limmatquai 64.

---

6 818 Dor. Elisabetha Weidmann v. Embrach, (Schw. v. Fr. Hofmann 7,) gew. Kornhausdirektor Joh. Rudolfs s. W. 863, Tante v. 1 ꝛc. — Limmatquai 64.
3 S. — Friedrich Rudolf 3 — Reimund Ernst 4 — Heinrich Arnold 5.

Fliegner. Von Hirschberg, Preußen, 1867.

No. Geb.

1 842 Albert Friedrich, Professor der mechanisch-technischen Schule am eidg. Polytechnikum — In Fluntern, Plattenstr.
Fr. — Ida Rickli v. Wangen, Bern, (T. v. Ndgl. 1,) g. 843, c. 868.
2 K. — Friedrich Wilhelm Maximilian, g. 871 — Emma Ida Valeria, g. 873.

Flury. Von Saas, Graubünden, 1870. (Dort auch noch Bürger.)

1 825 Andreas, Seelsorger an der Pfrundanstalt St.Leonhard u. am Krankenasyl Neumünster — In Hirslanden, Langg.
Fr. — Emma Katharina Fay v. Frankfurt a. M., (Schw. v. 1 ꝛc.,) g. 831, c. 852.
4 K. — Josias Gotthilf 2 — Rudolf Christian 3 — Salomon Hermann, g. 864 — Sophie Emma, g. 866.

2 54 Josias Gotthilf, Pfarrer in Wetzikon, Bezirksschulpfleger, S. v. 1.
Fr. — Anna Barbara Julie Pfister v. Hombrechtikon, g. 854, c. 879.

3 58 Rudolf Christian, Commis, S. v. 1 — In Caselle bei Turin.

Foppert. Von Seebach, 1846. (Ursprünglich aus Fürstenau, Graubünden.)

1 810 Rudolf, gew. Kupferdrucker u. Papierhändler, Buchbinder Bartholomäus s. S., Br. v. 3 u. verw. Fr. Meyer v. Braunschweig, in Kreuzlingen, O. v. 2 ꝛc. — In Kreuzlingen, Thurg.

2 41 Karl Wilhelm, Metzger, Buchbinder Jakob Augusts s. S., BrS. v. 1 ꝛc., Br. v. Fr. Hartmann B 1, StBr. v. Fr. Hüppi Ndgl. 1 — In New-York, woselbst er Familie haben soll.

---

3 816 Ester, Schw. v. 1 ꝛc. — In Kreuzlingen.

Forrer. Von Winterthur, 1879.

1 836 Robert Melchior, Kaufmann, S. v. Ndgl. 1, (geschied. 873 v. Magdalena Reyhner v. Meilen) — Kuttelg. 10.
2 K. — Eduard Robert, g. 866 — Emilie Klara, g. 868.

Forster A. Von Welsikon, Pfr. Dynhard, 1838.

1 829 Georg Alexis, Flachmaler, Flachmaler Joh. Alexis s. S., Br. v. 2 u. 3 — Preyerg. 7.
Fr. — A. Barbara Siegwart v. Steckborn, Thurg., g. 833, c. 866.
5 K. — Heinrich Alexis, g. 867 — Heinrich Theodor, g. 868 — Albert, g. 870 — Wilhelmine Bertha, g. 872 — Anna Magdalena, g. 874.

Forster A.

2 831 Joh. Heinrich, Bürstenmacher, Br. v. 1 ꝛc. — Rindermarkt 12.
Fr. — Emilie Juliane Knupp v. Meilen, (Schw. v. 1 ꝛc.,) g. 837, c. 860.
5 K. — Emilie Karoline, g. 861 — Alexis Heinrich, g. 863 — Julie Pauline, g. 865 — Paul Christian, g. 867 — Jakob Gustav, g. 877.

3 39 Kasp. Emil, Konditor, Br. v. 1 ꝛc. — In New-York.
Fr. — Verena Karoline Schnetzler v. Schaffhausen, g. 842, c. 863.
4 K. — Lina Elisa, g. 864 — Emilie, g. 867 — Rosa, g. 870 — Emil, g. 874.

Forster B. Verschiedener Herkunft.

1 * 814 Joh. Jakob, Wagner, urspr. v. Schaffhausen, eingeb. 875, (W. 860 v. Anna Barbara Müller v. Hundwyl, Appenz.) — Rennweg 45.
2e Fr. — Regula Nötzli v. Höngg, g. 813, c. 869.
6 K. 1r E. — Fr. Füllemann v. Steckborn, Thurg., in Paris — Elisabetha Henriette, g. 846, Balderng. 2 — Karl Heinrich, g. 848, Tapezierer in Paris (nicht Bürger) — Laurenz Emil, g. 849, Commis, in St.Gallen (nicht Bürger) — Fr. Alpiger v. Gams, St.Gallen, in Tauris, Persien — Joh. Jakob, g. 854, Wagner, (nicht Bürger) in Schaffhausen.

2 22 Joseph Benedikt, Briefträger, urspr. v. Niederbüren, St.Gallen, eingeb. 876, (W. 852 v. Susanna Isler v. Schönenberg u. 865 v. Anna Maria Bächtold v. Osterfingen, Schaffh.) — Marktg. 21.
3e Fr. — Katharina Müller v. Löhningen, Schaffh., g. 834, c. 867.
3 K. 2r E. — Anna Maria, g. 857, Glätterin, in Paris — Jakob 5 — Johannes 6 — 1 T. 3r E. — Emma Katharina, g. 868.

3 40 Jakob, Commis, urspr. v. Wipkingen, eingeb. 878 — Sonnenquai 5.
4 58 Karl, Commis, S. v. 7 — Graue G. 12.
5 59 Jakob, Mechaniker, S. v. 2 — In der Fremde.
6 60 Johannes, Dienstmann, S. v. 2 — Marktg. 21.

---

7 819 Margaretha Meyer v. Altikon, (verw. Bryner v. Nöschikon,) Schneider Hs. Jakobs v. Neunkirch, Schaffh., s. W. 877, eingeb. 875 — Graue G. 12.
1 StS. (v. Elisabetha Spörndli v. Löhningen, Schaffh.) — Joh. Konrad, g. 840, Direktor einer Appretur in Herisau (nicht Bürger) — 1 eig. S. — Karl 4.

Fortdran. Von Bertschikon, 1861. (Ursprünglich von Schleiz, Fürstenthum Reuß.)

1 808 Albert, Nadler u. Bäcker, (W. 846 v. A. Maria Vetterli v. Wagenhausen, Schw. v. jetz. Fr. Fortdran 1) — Zeltweg 12.

No. Geb. **Fortdran.**

2e Fr. — Regula Vetterli v. Wagenhausen, Thurg., (geschied. Spiller v. Elgg, Schw. v. Fr. Fortdran s. 1,) g. 819, c. 853.
2 S. 1r E. — Jakob Albert 2 — Christian Albert 3.

2 843 Jakob Albert, Bäcker, S. v. 1 — Zeltweg 12.

3 45 Christ. Albert, Commis, Infanterie-Lieut., S. v. 1 — In London.

Frank. Unbekannt woher, 1860.

1 860 Heinrich, Schlosser — In Stammheim.

Frankenhauser. Von Emerkingen, Württemberg, 1867.

1 836 Johannes, Metzger, (W. 867 v. Maria Margaretha Gräflein v. Steckborn, Thurg.) — In Unterstraß, Stampfenbach.
2e Fr. — Anna Klöti v. Kloten, g. 834, c. 869.
3 K. 2r E. — Anna Maria, g. 869 — Johanna Franziska, g. 871 — Joh. Heinrich, g. 873.

Frauenfelder. Von Henggart, 1875.

1 831 A. Karoline — Stüßihofstatt 14.

Frauenlob. Von Oetweil a. S., 1875.

1 834 Jakob Christoph, Kaufmann, (Prokurist der Nagion: „J. H. Waser u. Comp."), BrS. v. Ndgl. 1 — Strehlg. 13.
Fr. — Anna Katharina Barbara Speck v. Zug, g. 831, c. 853.
1 S. — Emil Otto, g. 853, Buchbinder, in Brugg (nicht Bürger).

Fretz. Von Opfikon-Kloten, 1875.

1 ** 835 Rudolf, Lithograph u. Schreibmaterialienhändler — Schipfe (11,) 13.
Fr. — Anna Regula Maurer v. Zollikon, (Schw. v. Fr. Menzi 1,) g. 823, c. 862.
2 S. — Hs. Rudolf, g. 863, Lithograph-L. — Rudolf Salomon, g. 865.

2 63 Rudolf, Xylograph-L., Koch Daniels s. S., Br. v. 3 u. Ndgl. 1 ꝛc. — Häringspl. 8.

---

3 850 Elisab. Pauline, Kleinkinderlehrerin, Schw. v. 2 ꝛc. — Häringspl. 8.

Freudweiler. Von Fluntern, 1593 erneuert.

1 800 Hs. Georg, Sattler, Heinrichs s. S., Br. v. Fr. Kürsner Hiller v. St.Gallen, O. v. Fr. Koller A 37 ꝛc. — Seit 832 unbekannt abwesend.

2 33 Rudolf, Landökonom, Zinngießer Joh. Jakobs s. S., SchwS. v. Fr. Rahn 24, Schwag. v. 14 — In Erlenbach.
Fr. — Seline Laubi v. Höngg, g. 831, c. 859.
1 T. — Fr. Geiger v. Ermatingen, Thurg., in Erlenbach.

3 * 33 Hans Kasp., Ingenieur, Bauunternehmer u. Cementröhrenfabrikant, S. v. 12 — (Kirchg. 40,) Unt. Zäune 3.

No. Geb. **Freudweiler.**

Fr. — Maria Jäger v. Brugg, Aarg., g. 845, c. 864.
7 K. — Hans Kaspar, g. 865 — Friedrich, g. 866 — Emmy, g. 867 — Elisabetha, g. 870 — Max, g. 871 — Helene, g. 874 — Hedwig, g. 875.

4 844 Konrad Rudolf, Besitzer eines Bierdepots, Infanterie-Lieut., Gerber Joh. Rudolfs s. S., BrS. v. Fr. Waser 36 ꝛc., Br. v. 6, 8, 9, 10, 15, 16 u. Fr. Bäcker Kleinert v. Affoltern a. A., in Wipkingen — In Paris.

5 46 Karl Rudolf, Commis, S. v. jetz. Fr. Bertschi v. Uhwiesen, in Außersihl — In New-York.

6 52 Karl Heinrich, Commis, Br. v. 4 ꝛc. — In Winterthur.

7 52 Joh. Kaspar, Landökonom, S. v. 13 — Im Röthel, Wipkingen.

8 55 Karl Paul, Commis, Br. v. 4 ꝛc. — In Bordeaux.

9 57 Friedrich Melchior, Schreiner, Br. v. 4 ꝛc. — In Paris.

10 59 Jakob, Kellner, Br. v. 4 ꝛc. — In London.

11 62 Karl Albert, Schriftgießer-L., S. v. 14 — Strehlg. 8.

---

12 * 812 Elisabetha Dorothea Morf, (Hs. Jakobs s. T., SchwT. v. Grob A 21 ꝛc.,) Stadtrath Hs. Kaspars s. W. 867, Schwäg. v. Fr. Fäsi s. 24 ꝛc. — (Unt. Zäune 3,) Kirchg. 40.
1 S. — Hans Kasp. 3.

13 24 Barb. Emilie Nägeli v. Wipkingen, Wilhelms s. W. 852 — Im Röthel, Wipkingen.
2 K. — Fr. Bär v. Affoltern b. H., in Riesbach — Joh. Kaspar 7.

14 33 Juditha Elisabetha Stoll, Spielzeughändlerin (unter der Ragion: „Jakob Freudweiler"), v. Winterthur, (SchwT. v. Fr. Rahn 24), Spielzeughändler Joh. Jakobs s. W. 877, Schwäg. v. 2 ꝛc. — Strehlg. 8.

* 5 K. — Juditha Elisabetha, g. 860 — Karl Albert 11 — Fanny Franziska, g. 863 — Emil, g. 865 — Bertha, g. 867.

---

15 843 Barbara Luise, Schw. v. 4 ꝛc. — In Reutlingen.

16 50 Maria Elisabetha, Schw. v. 4 ꝛc. — In Baar, Zug.

Freuler. Von Glarus, geschenkt 1878.

1 833 Markus Friedrich Wilhelm, Diakon beim Predigern, Religionslehrer an der Sekundarschule, Bezirkskirchenpfleger — Neumarkt 15.
Fr. — Karoline Hohl v. Wolfhalden, Appenz., g. 840, 859.
1 T. — Anna Karoline Wilhelmine, g. 860.

Frey A. Unbekannt woher, 1824.

1 824 Konrad, Glaser — In der Fremde.

Frey B. Von Weißlingen, 1852.

1 805 Joh. Jakob, alt Waagmeister der N.O.B. — Augustinerg. 19.
Fr. — A. Margaretha Schweizer, (Feuerwerker Johannes s. T., Tante v. Fr. Schweizer s. A 13 ꝛc.,) g. 813, c. 834.

No. Geb.

Frey B.

4 K. — Karl Emil 2 — Karl August 3 — Hermann Julius 4 — Fr. Sattler Ndgl. 5.

2 835 Karl Emil, Commis, S. v. 1 — Seit 857 unbekannt abwesend.

3 36 Karl August, Flachmaler, S. v. 1 — Im Staate Louisiana, Nordamerika.

4 38 Herm. Julius, Gießer, S. v. 1 — In Winterthur.

Frey C. Von Außersihl.

1 ** 815 Joh. Christoph, Leimfabrikant (unter der Ragion: „J. Ch. Frey zur Werdmühle"), Mitglied des Großen Stadtrathes, Br. v. 2 u. 3, Schwag. v. 10, (W. 854 v. Susanna Elisabetha Weidmann v. Dietikon, Schw. v. Fr. Grob s. A 16, Tante v. Weidmann Ndgl. 19 ꝛc.), eingeb. 857 — (Werdmühleg. 26,) Bahnhofstr. 86.
2e Fr. — A. Maria Magdalena Kitt, (Schw. v. 2 ꝛc.,) g. 815, c. 855.
5 K. 1r E. — Kaspar Theodor 4 — Jakob Robert 5 — Fr. Baumann B 2 — Joh. Alfred 6 — Ulrich Arthur 7 — 1 S. 2r E. — Joh. Christoph 9.

2 * 25 Joh. Ulrich, Geschäftsagent (mit Wintsch Ndgl. 3 unter der Ragion: „Geschäftsbüreau Wintsch"), alt Stadtkassier, Br. v. 1 ꝛc., eingeb. 859 — Schweizerg. 12.
Fr. — Elisabetha Hildebrand v. Schaffhausen, g. 828, c. 848.
2 T. — Fr. Wintsch Ndgl. 3 — Mina Pauline, g. 851.

3 * 31 Joh. Kaspar, Sensal, eingeb. 875, Br. v. 1 ꝛc. — Selnaustr. 11.
Fr. — Karoline Weerli, (T. v. A 1,) g. 841, c. 863.

4 42 Kasp. Theodor, Commis, S. v. 1 — Beateng. 7.
Fr. — Anna Nägeli v. Enge, g. 850, c. 872.
2 T. — Anna, g. 873 — Hedwig, g. 875.

5 * 44 Jak. Robert, Apotheker (unter der Ragion: „Robert Frey zur Sonnenapotheke"), S. v. 1 — Thorg. 20.
Fr. — Wilhelmine Usteri, (T. v. 1,) g. 846, c. 871.
4 K. — Elisabetha, g. 872 — Maria, g. 873 — Robert, g. 876 — Mathilde, g. 878.

6 51 Joh. Alfred, Landwirth, S. v. 1 — In Münsterlingen.

7 54 Ulr. Arthur, S. v. 1 — In Truttikon.

8 59 Johann Kasp., Commis, S. v. 10 — Steing. 27.

9 59 Joh. Christoph, Bautechniker, S. v. 1 — Bahnhofstr. 86.

---

10 819 Anna Barbara Maria Frey v. Kuonau, (Schw. v. Fr. Steinbrüchel 3 ꝛc.,) Holzhändler Johannes s. W. 870, eingeb. 860, Schwäg. v. 1 ꝛc. — Steing. 27.
2 K. — Fr. Reinacher 5 — Joh. Kaspar 8.

Frey D. Von Frankfurt a. M., 1867.

1 822 Joh. Heinrich Konr., Med. Dr., ordentl. Professor der medicinischen Fakultät der Hochschule u. der Zoologie am eidg. Polytechnikum — In Oberstraß, Tanneng.

No. Geb.

Frey D.

Fr. — Doris Clemens v. Frankfurt a. M., g. 826, c. 852.
2 S. — Alois Ferd. Otto 2 — Joh. Peter Emil 3.

2 853 Alois Ferd. Otto, Stud. med., S. v. 1 — In Oberstraß.
3 54 Joh. Peter Emil, Commis, S. v. 1 — In Messina.

Frey E. Von Hagenbuch und Aawangen, Thurgau, 1872.

1 833 Joh. Konrad, Pfarrer in Illnau.
Fr. — Anna Ida Locher, (T. v. B 5,) g. 838, c. 860.
7 K. — Heinrich Johannes 2 — Ester Ida, g. 862 — Rudolf, g. 864 — Alfred, g. 865 — Fritz, g. 868 — Bertha, g. 869 — Adolf, g. 873.

2 61 Heinrich Johannes, Apprenti in einem Handlungshause, S. v. 1 — Rosenq. 1.

Frey F. Von Klein-Andelfingen, 1857.

1 837 Elisabetha, geschied. 868 v. alt Gastwirth Joh. Jakob Bleuler, Mutt. v. A 4 — In Amerika.

Frey G. Verschiedener Herkunft.

1 795 Heinrich, alt Küfer, urspr. v. Weißlingen, eingeb. 877, (W. 870 v. Barbara Zimmermann v. Dießenhofen, Thurg.) — Schweizerg. 4.
2 S. — Hs. Jakob, g. 820, Wagner, in Weißlingen (nicht Bürger) — Heinrich, g. 832, Kaufmann, in Buenos-Ayres, Südamerika (nicht Bürger) — SFr. — 23.

2 * 807 Hans Jakob, Abwart der Leihkasse der Stadt Zürich, urspr. v. Egg, eingeb. 875, (W. 878 v. Barbara Katharina Braun v. Tuttlingen, Würtbg.) — Rolleng. 2.
5 K. — Hs. Jakob 11 — Fr. Scholtes Ndgl. 1 — Anna Elisabetha, g. 844, Glätterin, in München, Mutt. v. 28 — Fr. Schmitt v. Würzburg, Bayern, in Bern — Joh. Heinrich 17.

3 14 Hans Rudolf, Schneider, urspr. v. Zwillikon, eingeb. 876 — Gerechtigkeitsg. 6.
Fr. — Barbara Bischof v. Wald, g. 825, c. 849.
3 K. — Fr. Treichler Ndgl. 4 — Jakob, g. 853, Commis, in Paris (nicht Bürger) — Maria Katharina, g. 857, Schneiderin.

4 21 Rudolf, Direktor der zürcher. Kantonalbank, alt Landschreiber in Feuerthalen, urspr. v. Weißlingen, eingeb. 875 — Bahnhofstr. 11.
Fr. — Maria Therese Veronika Schönenberger v. Schwarzenbach, St.Gallen, g. 821, c. 843.
7 K. — Emil Heinrich 13 — Wilhelm Heinrich 14 — Gottlieb Heinrich 15 — Fr. Clement in Lassaraz, Waadt — Eugen 18 — Maria Emma, g. 858 — Richard 20.

5 24 Heinrich, gew. Dienstmann, urspr. v. Hofstetten, eingeb. 875 — Schoffelg. 4.
Fr. — Anna Barbara Haug v. Hüttikon, g. 818, c. 850.

6 25 Felix, Schuhmacher, urspr. v. Dielsdorf, eingeb. 878 — Schipfe 69.
Fr. — Elsbeth Mätz v. Jenatz, Graub., g. 831, c. 852.
3 K. — Heinrich, g. 854, Portier, im Hotel Baur (nicht Bürger) Ndgl. 22 — Fr. Braun 2 — Theodor, g. 871.

Frey G.

No.	Geb.	
7	828	Jakob, Maurer, urspr. v. Bettelhausen, Thurg., eingeb. 877, (W. 865 v. Elisabetha Surber v. Oberweningen) — Seilergraben 25. 2e Fr. — Verena Surber v. Oberweningen, g. 827, c. 866. 1 T. 1r E. — Elise, g. 860, Glätterin.
8	31	Joh. Kaspar, Geschäftsagent, alt Stadtammann, urspr. v. Hedingen, eingeb. 875 — Geigerg. 5. Fr. — Emilie Hausheer v. Wollishofen, g. 850, c. 870. 2 K. — Emilie Seline, g. 871 — Emil, g. 878.
9	32	Jakob, Flachmaler, urspr. v. Kurzdorf, Thurg., eingeb. 877, (W. 868 v. Henriette Reichling v. Hombrechtikon) — Graue G. 6. 2e Fr. — Barbara Nis v. Pfäffikon, g. 839, c. 869. 2 K. 1r E. — Hermann, g. 866, in Balgach, St.Gallen — Hermine, g. 867 — 2 K. 2r E. — Felix Jakob, g. 870 — Julius Walther, g. 877.
10	32	Joh. Jakob, Bäcker, urspr. v. Thalheim a. T., eingeb. 878 — Rosenq. 7. Fr. — Susanna Schweizer v. Kappel, St.Gallen, g. 839, c. 866. 2 S. — Wilhelm Otto, g. 868 — Eugen, g. 872.
11	37	Hans Jakob, S. v. 2 — In Bern.
12	43	Johann Heinrich, Kaufmann, Infanterie-Oberlieut., urspr. v. Hofstetten, eingeb. 875, S. v. Fr. Kramer Ndgl. 4 — Helfereig. 1. Fr. — Johanna Gimper v. Stallikon, (Schw. v. 1,) g. 849, c. 873. 3 K. — Jakob Heinrich, g. 874 — Friedrich Max, g. 876 — Maria Hedwig, g. 877.
13	44	Emil Heinrich, Kaufmann, S. v. 4 — In Baradero, Provinz Buenos-Ayres.
14	46	Wilhelm Heinrich, Med. Dr., S. v. 4 — In Hinweil. Fr. — Barbara Bertha Huber v. Elsau, g. 846, c. 875. 1 S. — Ernst Max, g. 878.
15	48	Gottlieb Heinrich, Commis, S. v. 4 — Brandschenkestr. 13. Fr. — Johanna Kaufmann v. Lyon, g. 847, c. 872.
16	51	Albert, Maler, Zimmerer Kaspars v. Watt s. S., eingeb. 875, Br. v. Leonhard, g. 853, Spengler, in der Fremde, (nicht Bürger), Fr. Pfenninger v. Wald, in Riesbach u. Fr. Zimmerli v. Unter-eintfelden, Aarg., in Riesbach, Schwag. v. 24 — In Riesbach.
17	53	Joh. Heinrich, Friseur, S. v. 2 — In der Fremde.
18	56	Eugen, Commis der Kantonalbank, S. v. 4 — Bahnhofstr. 11.
19	57	Jakob Emil, Kaufmann (mit Schellenberg B 2 unter der Ragion: „Frey u. Schmid"), S. v. 23 — Schweizerg. 4.
20	60	Richard, Stud. med., S. v. 4 — Bahnhofstr. 11.
21	74	Julius, Färber Jakobs v. Küttigen, Aarg., u. Fr. Eckert 3 S., eingeb. 877, Br. v. 27 — Brunng. 3.

22	* 803	Elisabetha Lamprecht v. Dietlikon, (Schw. v. A 1 ꝛc.,) Schneider Heinrichs v. Weißlingen s. W. 878, eingeb. 875 — Preyerg. 19.
23	35	Anna Elisabetha Bockhorn v. Pfäffikon, Cementhändler Friedrichs v. Weißlingen s. W. 879, eingeb. 877, SFr. v. 1 — Schweizerg. 4. 3 K. — Jakob Emil 19 — Fr. Pohl Ndgl. 1 — Julius, g. 865.

No. Geb. **Frey G.**

24 842 Barbara Blum v. Beggingen, Schafft., Steinhauer Joh. Kaspars v. Watt ſ. W. 876, eingeb. 875, Schwäg. v. 16 ꝛc. — In Riesbach. 1 S. — Hans, g. 874.

25 43 Anna Barbara Huber v. Affoltern a. A., Buchbinder Hs. Konrads v. Watt ſ. W. 877, eingeb. 875 — Hofg. 2.
4 K. — Friedrich Julius, g. 869, im Waiſenhaus — Barbara Emma, g. 870, im Waiſenhaus — Anna Barbara, g. 872 — Luiſe, g. 877, in Weiningen.

---

26 861 Anna Barbara, Lokomotivführer Johannes v. Unterbözberg, Aarg., ſ. T., eingeb. 876 — In Riesbach.

27 72 Maria, Schw. v. 21 — Im Waiſenhaus.

28 76 Eliſabetha Ida, TT. v. 2 — In München.

Freytag. Von Höngg, ſchon im 15. Jahrhundert, 1699 neu geſchenkt.

1 809 Hs. Georg, alt Pfarrer in Dorf, Pfrr. Konrads v. Matzingen ſ. S., Schwag. v. Klauſer 1, O. v. Fr. Schmid B 1 — In Unterſtraß.
Fr. — Suſ. Katharina Denzler, (Schw. v. A 3 ꝛc.,) g. 805, c. 835.

Frick A. Von Maſchwanden, 1856.

1 817 Heinrich, Kaufmann, O. v. Cramer A 13 ꝛc. — Rennweg 22.
Fr. — Anna Stäheli, Verwalterin am Hoſpital in Dresden, v. Maſchwanden, g. 826, c. 846.
2 K. — Heinrich 2 — A. Eliſabetha, g. 848, Erzieherin, in London.

2 47 Heinrich, Muſiklehrer, S. v. 1 — Bühre 13.

Frick B. Von Kappel, 1867.

1 * 853 Joh. Rudolf, Kaufmann (mit Hammer 1 unter der Ragion: „Hammer u. Frick"), Infanterie-Oberlieut., Vergolder Frz. Rudolfs ſ. S., SchwS. v. Pfenninger A 9 ꝛc., Br. v. 2 u. 3 — Rennweg 21.
Fr. — Emma Maria Fiſch v. Aarau, (Schw. v. Fr. Deck 9,) g. 853, c. 876.
2 T. — Maria Eliſabetha Emma, g. 877 — Maria g. 878.

2 57 Karl Emil, Commis, Br. v. 1 ꝛc. — In Lyon.

3 58 Konrad Auguſt, Commis, Br. v. 1 ꝛc. — Rennweg 19.

Frick C. Von Hauſen a. A., 1871.

1 829 Johannes, Waiſenvater, Religionslehrer an der Sekundarſchule, Stadtſchulpfleger, alt Pfarrer in Bachs — Schipfe 63.
Fr. — Sophie Forrer v. Winterthur, (T. v. Ndgl. 2,) g. 834, c. 857.

No. Geb. **Frick C.**

7 K. — Friedr. Hans 2 — Paulus 3 — Henr. Sophie, g. 861 — Gotth. Adolf, g. 863 — A. Maria, g. 864 — Theodor, g. 866 — Mathilde Martha, g. 876.

2 859 Friedr. Hans, Commis, S. v. 1 — In Lyon.

3 60 Paulus, Commis, S. v. 1 — Schipfe 63.

Frick D. Von Ober-Urdorf, 1871.

1 844 Heinr. Friedr. Adolf, Kaufmann (mit Oschwald 2 unter der Ragion: „J. U. Oschwald"), Infanterie-Lieut., S. v. Ndgl. 1 — Pelikanstr. 13. Fr. — Karoline Philippine Morf, (T. v. A 2,) g. 849, c. 871. 3 K. — Gustav Adolf, g. 872 — Sophie Henriette, g. 873 — Robert, g. 875.

Frick E. Verschiedener Herkunft.

1 * 841 Rudolf, Gewerbsmann, urspr. v. Knonau, eingeb. 876, Br. v. Ndgl. 2 — Werdmühleg. 13.
Fr. — Maria Rudolf v. Rümlang, (Schw. v. A 1 ꝛc,) g. 836, c. 865.
3 K. — Gottlieb Rudolf, g. 866 — Maria Katharina, g. 867 — Emma Elisabetha, g. 869.

---

2 822 Katharina Gysler v. Flaach, Taglöhner Hs. Jakobs v. Hausen - a. A. s. W. 875, eingeb. 877, Schwäg. v. Fr. Gut C 1 — Glockeng. 4.

Fries A. Von Von Greifensee, 1538 geschenkt.

1 819 Heinrich, Gold- u. Silberarbeiter, alt Gold- u. Silberarbeiter David Konrads s. S., Br. v. Fr. Altermatt 2, Schwag. v. 6 — Zwinglipl. 3. Fr. — Maria Luise Steiner, (T. v. C 4,) g. 835, c. 855.
7 K. — Maria Luise, g. 856 — Heinrich David Leonhard 2 — Leonhard 3 — Kaspar Albert 4 — Maria, g. 863 — Emil, g. 865 — Johanna, g. 867 — Hans, g. 877.

2 58 Heinrich David Leonhard, Commis, S. v. 1 — Zwinglipl. 3.

3 59 Leonhard, Polytechniker, S. v. 1 — Zwinglipl. 3.

4 61 Kaspar Albert, Apprenti in einem Handlungshause, S. v. 1 — Zwinglipl. 3.

---

5 827 A. Regula Emilie Honegger v. Rüti, gew. Fabrikdirektor Joh. Heinrichs s. W. 872, Schwäg. v. 7 ꝛc. — In Kempten, Bayern. 3 T. — Fr. Fabrikdirektor Düwell v. Castendam, Hannover, in Kempten — Fr. Schnitzer v. u. zu Kempten — Fr. Kaufm. Kremser v. Kempten.

6 * 33 Anna Elisabetha Steiner, (T. v. C 4,) Seminardirektor Davids s. W. 875, Schwäg. v. 1 ꝛc. — (Zwinglipl. 3) Münsterg. 4.
5 T. — Elise, g. 861 — Agnes, g. 863 — Klara, g. 865 — Martha, g. 867 — Bertha, g. 868.

No. Geb.

Fries A.

7 827 Anna Susanna, Kunstmalerin, Landschreiber Johannes s. T., Schw. v. Fr. Kaufm. Heim v. St.Gallen, in Hottingen u. Fr. Kaufm. Schlatter v. St.Gallen, Schwäg. v. 5 — In Florenz.

Fries B. Verschiedener Herkunft.

1 * 815 Philipp Joseph, Musikalienhändler, v. Rieden, urspr. v. Eltmann, Bayern, eingeb. 875, Br. v. Ndgl. 1 — (Niederdorfstr. 77,) Bäreng. 22.
Fr. — Maria Elisabetha Waser, (Metzger Hs. Konrads s. T.,) g. 814, c. 845.
3 K. — Maria Wilhelmine Euphrosine, g. 849 — Maria Friederike Wilhelmine, g. 851 — Felix Philipp 3.

2 * 34 Rudolf Eduard, Advokat, urspr. v. Oerlikon, eingeb. 875, SchwS. v. Appenzeller B 4 — Leueng. 17.

3 52 Felix Philipp, Commis, eingeb. 879, S. v. 1 — Kirchg. 32.
Fr. — Anna Luise Löwenthal, (T. v. 4,) g. 860, c. 879.

---

4 61 Maria, Speisewirth Heinrichs v. Rüti-Bülach s. u. jetz. Fr. Geiger Ndgl. 1 T., Schw. v. Fr. Temperli v. Tagelschwangen, in Außersihl u. Fr. Savioz Ndgl. 1 — Seilergraben 37.

Fritsche. Von Flaach, 1875.

1 * 823 Hs. Heinrich, Gewerbsknecht — Obmannamtsg. 3.
Fr. — Anna Barbara Korabi v. Oberneunforn, Thurg., (Schw. v. Ndgl. 1,) g. 822, c. 854.
1 S. — Albert 2.

2 58 Albert, S. v. 1 — Obmannamtsg. 3.

Fritzsche. Von Ober-Engstringen, geschenkt 1875. Dort auch noch Bürger. (Ursprünglich von Dobrilugk, Preußen.)

1 812 Otto Fridolin, Theol. Dr., ordentl. Professor an der theolog. Fakultät der Hochschule, Oberbibliothekar d. Kantonsbibliothek — In Riesbach, Gartenstr.
Fr. — Anna Maria Luise Zehnder, (Schw. v. 1,) g. 825, c. 848.
5 K. — Karl Friedrich August 2 — Christian Friedrich 3 — Auguste Henriette Sophie, g. 850 — Fr. Rascher v. Zwickau, Sachsen, in Hottingen — Adelheid Anna, g. 858.

2 49 Karl Friedrich August, Kaufmann, S. v. 1 — In Toulouse' Frankr.
Fr. — Reine Borgeay v. Lyon, g. 851, c. 874.
2 S. — Cäsar, g. 873 — Gabriel, g. 876.

3 51 Christian Friedrich, Med. Dr., gew. Sekundararzt d. chirurg. Abthlg am Kantonsspital, Oberlieut., Militärarzt, S. v. 1 — Limmatquai 8.

Fröschle. Von Brütten, 1875.
(Ursprünglich von Wurmberg, Württemberg.)

No. Geb.

1 827 Joh. Georg, Kürsner — Metzgerg. 11.
Fr. — Regine Sting v. Balingen, Württbg., g. 824, c. 853.
3 K. — Joh. Theodor 2 — Anna Maria, g. 860 — Emma Katharina, g. 863, Modiste.

2 59 Joh. Theodor, Commis, S. v. 1 — Metzgerg. 11.

Frommer. Von Neukirch, Württemberg, 1877.

1 830 Mathäus, Speisewirth — Rennweg 46.
Fr. — Maria Sauter v. Altstadt, Württbg., g. 837, c. 862.
2 K. — Franz Xaver, g. 863 — Albertine, g. 871.

Frymann. Von Richtersweil, 1835.

1 ** 826 Elisabetha, (Tabakfabrikant Johannes s. T., gew. Schwäg. v. Fr. Zinggeler 1, verw. Gaßmann, Mutt. v. A 1 u. geschied. 874 v. Städeli B 1,) eingeb. 875 — (Zeltweg 2,) Predigerpl. 10.

Fuchs. Von Alten-Andelfingen, 1875.
(Ursprünglich von Kippenheim, Baden.)

1 818 Friedrich, Schneider, (W. 879 v. Susanna Maurer v. Zollikon, geschied. Schneider Widmer v. Küsnacht, woher 2 S. — Joh. Heinrich, g. 830, Courier in England (nicht Bürger) — Karl Ulrich C 3) — Münsterg. 2.

Füchslin. Von Einsiedeln, Schwyz, 1876.

1 838 Martina Bernauer, Näherin, v. Seppenhofen, Baden, Weinhändler Jos. Adelrichs s. W. 878 — Schoffelg. 3.
3 StK. (v. Sophie Weiser v. Unterkirnach, Baden) — Joseph Ferdinand, g. 863, in Bächtelen, Bern — Luise Josepha, g. 864 — Anna Bertha, g. 870.

Fürst. Verschiedener Herkunft.

1 812 Kaspar, gew. Gastwirth zum Storchen, urspr. v. Dällikon, eingeb. 875, (W. 876 v. Regula Keller v. Kloten) — Storcheng. 16.
3 K. — Kaspar 2 — Fr. Schweizer A 15 — Arnold 3.

2 *** 36 Kaspar, Gastwirth zum Schwert, S. v. 1, (geschied. 877 v. Verena Scheibli v. Otelfingen) — (Bahnhofstr. 25, Beateng. 7, Schipfe 3,) Weinpl. 10.
2e Fr. — Elisabetha Hauser v. Lanzenneunforn, Thurg., g. 850, c. 878.
1 T. 1r E. — Fr. Frohn Ndgl. 1.

No. Geb. **Fürst.**

3 ** 851 Arnold, alt Gastwirth, S. v. 1 — (Storcheng. 16, Weinpl. 1) — In Engstringen.
Fr. — Julie Frey v. Baden, Aarg., g. 856, c. 875.

---

4 831 Elisabetha Schmid, Zettlerin, v. Rüti, (verw. Metzger Hofammann v. Herrliberg, Mutt. v. Hofammann 1 ꝛc.,) Küfer Jakobs s. W. 874 — Strehlg. 31.

Füßli. Schon 1358 Bürger.

1 830 Wilhelm Heinrich, Kunstmaler, alt Oberrichter Wilhelms s. S., SchwS. v. Fr. Locher B 54 ꝛc., Br. v. Fr. Bennert 1 — In Karlsruhe.
Fr. — Emma Eleonore Viktoria Rosalie von Mollenbeck v. Karlsruhe, g. 835, c. 869.
1 T. — Anna Eleonore, g. 874.

---

2 820 Barbara, Blumenmalerin, Glockengießer Wilh. Konrads s. T., StSchwT. v. Fr. von Orelli 22 ꝛc., Schw. v. 3 u. verw. Fr. Kronauer v. Winterthur, Schwäg. v. William 2 — Stadelhoferstr. 7.

3 21 A. Magdalena, Schw. v. 2 ꝛc. — Stadelhoferstr. 7.

Fuhrer. Von Gadmen, Bern, 1875.

1 855 Johannes, Schlosser, Dienstmann Johannes s. S., Br. v. 2, 3 u. 4 — Weite G. 10.

2 56 Theodor, Spengler, Br. v. 1 ꝛc. — Predigerpl. 12.

3 68 Friedrich, Br. v. 1 ꝛc. — Im Waisenhaus.

---

4 870 Pauline, Schw. v. 1 ꝛc. — Im Waisenhaus.

Furrer A. Von Isikon, Pfr. Hittnau, 1836.

1 * 818 Jakob, Pferdeverleiher — (Bäreng. 29) In Außersihl.
Fr. — Anna Waser, (Bäcker Hs. Jakobs s. T., Schwäg. v. 34 u. 37,) g. 810, c. 836.
1 T. — Fr. Welti A 1.

Furrer B. Verschiedener Herkunft.

1 835 Heinrich, Schuhmacher, urspr. v. Hinweil, eingeb. 875 — Brunng. 9.
Fr. — Luise Labhard v. Steckborn, Thurg., (Schw. v. Fr. Rognon Ndgl. 1,) g. 842, c. 870.
2 K. — Emil, g. 867 — Bertha Luise, g. 868.

2 * 35 Georg Diethelm, Buchbinder u. Schreibmaterialienhändler, urspr. v. Oerlikon, eingeb. 876, Br. v. Ndgl. 8 — Neumarkt 4.
Fr. — Maria Elisabetha Degener v. Regensburg, Bayern, g. 828, c. 862.

No. Geb.

Furrer B.

3 838 Konrad, Pfarrer am St.Peter, Lehrer an der höhern Töchterschule u. dem Lehrerinnen-Seminar, urspr. v. Fluntern, geschenkt 878, S. v. Ndgl. 1 — Petershofstatt 2.
Fr. — Susanna Frey v. Uster, g. 845, c. 872.
1 S. — Friedrich Konrad, g. 874.

4 41 Johannes, Kanzleichef der Direktion d. N.O.B., urspr. v. Windlach, eingeb. 878 — Stadthauspl. 1.

5 * 45 Hans Heinrich, Buchdruckereibesitzer (unter der Ragion: „Zürcher u. Furrer"), urspr. v. Oberstraß, eingeb. 876, Br. v. Ndgl. 11 — Brunng. 2.
Fr. — Anna Emilie von Orelli, (Schw. v. 16,) g. 847, c. 869.
3 K. — Joh. Friedrich, g. 871 — Anna Hedwig, g. 872 — Anna Gertrud, g. 874.

Furter Von Staufen, Aargau, 1875.

1 826 Friedrich, Schreiner — Gassen 9.
Fr. — Anna Magdalena Schenkel v. Dübendorf, (T. v. jetz. Fr. Landis B 1,) g. 832, c. 857.
2 K. — Maria Elise, g. 861, Glätterin — Emil 2.

2 62 Emil, Coiffeur, S. v. 1 — In der Fremde.

Gamper. Verschiedener Herkunft.

1 805 Joachim, Handelsmann, urspr. v. Hüttweilen, Thurg., eingeb. 875 — Gassen 8.
Fr. — Margaretha Flück v. Brienz, Bern, (verw. Salzmann v. Maschwanden, woher 1 S. — Jakob, g. 843, Handelsmann, in St.Louis, Nordamerika, nicht Bürger) g. 816, c. 852.
1 T. — Anna, g. 858.

2 * 23 Jakob, Gewerbsmann, urspr. v. Stettfurt, Thurg., eingeb. 875, Br. v. Fr. Ottiker Ndgl. 1 — Rämistr. 28.
Fr. — Elisabetha Gasser v. Unterhallau, (Schw. v. Ndgl. 1,) g. 828, c. 860.
5 K. — Jakob 3 — Joh. Friedrich, g. 864, Dreher-L. — Joh. Emil, g. 866 — Joh. Albert, g. 867 — Barbara Elisabetha, g. 869.

3 62 Jakob, Buchbinder-L., S. v. 2 — Rämistr. 28.

Ganter. Von Hauservorwald, Baden, 1877.

1 844 Karl Hubert, Speisewirth — In Enge, Gotthardstr.
Fr. — Franziska Merkt v. Spaichingen, Würtbg., g. 852, c. 873.
2 T. — Maria Franziska, g. 875 — Sophie Cäcilie, g. 877.

Ganz A. Von Unter-Embrach, 1859.

1 * 821 Johannes, Photograph, (W. 878 v. Barbara Eschmann v. Schönenberg, Schw. v. C 8 2c.) — Bahnhofstr. 40.
3 S. — Joh. Julian 2 — Johannes 3 — Rudolf 4.

No. Geb. **Ganz A.**

2 844 Joh. Julian, Photograph, Infanterie-Oberlieut., S. v. 1 — In Brüssel.
Fr. — Editha Hering v. London, g. 842, c. 870.
1 S. — Edwin, g. 871.

3 45 Johannes, Kaufmann (unter der Ragion: „Ganz u. Mund"), Infanterie-Lieut., S. v. 1 — In Antwerpen.
Fr. — Lucy Williams v. London, g. 853, c. 872.
2 T. — Alice, g. 873 — Klara, g. 874.

4 48 Rudolf, Photograph, S. v. 1 — Bahnhofstr. 40.
Fr. — L. Sophie Henr. Bartenfeld, (T. v. 1,) g. 849, c. 871.
2 S. — Paul, g. 872 — Rudolf, g. 877.

Ganz B. Verschiedener Herkunft.

1 * 806 Hans Jakob, Schneider, urspr. v. Rüti bei Bülach, eingeb. 877 — Kuttelg. 6.
Fr. — Anna Elisabetha Rüegg v. Bauma, (StSchw. v. Fr. Huber D 1,) g. 807, c. 838.
3 K. — Fr. Frymann Ndgl. 1 — Franziska Elisabetha, g. 840, Feinwascherin — TM. — Frey Ndgl. 15.

2 31 Martin, Tapezierer u. Mobilienhändler, urspr. v. Buch a. J., eingeb. 875 — Kirchg. 19.
Fr. — Elisabetha Schultheß, (Schw. v. A 23 ꝛc.,) g. 832, c. 859.
2 K. — Martin Heinrich 4 — Julie, g. 866.

3 43 Joh. Kaspar, Rechtsagent, Mitglied des Großen Stadtrathes, urspr. v. Unterembrach, eingeb. 877 — Bahnhofstr. 63.
Fr. — Emilie Hedwig Bodmer v. Trüllikon, g. 846, c. 868.
3 K. — Traugott, g. 869 — Hedwig, g. 870 — Emilie, g. 872.

4 59 Martin Heinr., Tapezierer, S. v. 2 — Kirchg. 19.

Gasser. Von Hallau, Schaffhausen, 1875.

1 * 830 Joh. Georg, Schuhmacher u. Schuhhändler — Rennweg 6.
Fr. — Verena Schlatter v. Hallau, Schafth., g. 836, c. 860.
4 K. — Hermann, g. 864 — Barbara Margaretha, g. 866 — Elise, g. 867 — Mina Verena, g. 869.

Gaßmann A. Von Rümlang, 1860.

1 851 Gust. Arnold, Musiklehrer, Pianofabrikant Hs. Jakobs s. S. u. jetz. Fr. Frymann 1 — Predigerpl. 10.
Fr. — Maria Kupli, Schneiderin, v. Chur, g. 854, c. 878.

---

2 872 Rosa Frieda, T. v. 1 — In Enge.

Gaßmann B. Verschiedener Herkunft.

1 ** 807 Hs. Konrad, gew. Maurermeister, urspr. v. Nassenweil, eingeb. 875, (W. 868 v. Regula Furrer v. Adetsweil) — Predigerpl. (44,) 42.

No. Geb. **Gaßmann B.**

2e Fr. — Katherina Schaufelberger (geschied. Mettler) v. Stäfa, g. 825, c 868.
1 T. 1r E. — Fr. Keller v. Bötzberg, Aarg., in Unterstraß.

2 828 Hs. Jakob, Chirurg, urspr. v. Hochfelden, eingeb. 875, (W. 863 v. Anna Elisabetha Hägni v. Bubikon) — Niederdorfstr. 77.
2e Fr. — Regula Brandenberger v. Russikon, g. 841, c. 863.
2 K. 1r E. — Elise Albertine, g. 849, Gouvernante in Arktiken, Gouv. Karkov, Rußland — Heinrich, g. 855, Chirurg in Paris (nicht Bürger) — 2 K. 2r E. — Anna Luise, g. 864, Modisten-L. — Robert, geb. 865.

Gaspar. Von Calw, Württemberg, 1873.

1 831 Wilhelm, Getreidehändler — In Friedrichshafen.
Fr. — Auguste Deeg v. Friedrichhafen, Würtbg., g. 834, c. 856.
6 K. — Wilhelm August 2 — August 3 — Egon Friedrich 4 — Melanie Amalie, g. 866 — Eugen Emil, g. 868 — Ludwig, g. 872.

2 56 Wilhelm August, Getreidhändler, S. v. 1 — In Friedrichshafen.

3 58 August, Getreidehändler, S. v. 1 — In Friedrichshafen.

4 61 Egon Friedrich, Apprenti, S. v. 1 — In Friedrichshafen.

Gattiker A. Von Meilen, 1837.

1 826 Joh. Kaspar, Dessinateur, Schuhmacher Kaspars s. S., Br. v. verw. Fr. Pfister v. Richtersweil, in Fluntern u. Fr. Waser 14, Schwag. v. Kern Ndgl. 1 — In Paris
Fr. — Josephine Alexandrine Felicitas Bordé v. Paris, g. 830, c. 858.
4 K. — Mathilde Luise, g. 854 — Karl Kaspar Heinrich 2 — Robert 3 — Marg. Mathilde Maria, g. 870.

2 58 Karl Kaspar Heinrich, S. v. 1 — In Paris.

3 59 Robert, S. v. 1 — In Paris.

Gattiker B. Von Horgen.

1 794 Susanna Dübois v. Rolle, Waadt, Sattler Hs. Heinrichs s. W. 837, eingeb. 878 — Im Pfrundhaus St.Leonhard.
4 K. — Heinrich, g. 819, Sattler, in Amerika (nicht Bürger) — Maria 2 — Jakob, g. 823, Gärtner in Wollishofen (nicht Bürger) — Fr. Dr. Wälti v. Zurzach, in Unterstraß.

2 821 Maria, Seidenwaarenhändlerin, T. v. 1, (geschied. 869 v. Sattler Wilhelm Düll v. Brugg, Aarg., woher 4 K. — Friedrich, g. 847, Kaufmann, in Bern (nicht Bürger) — Fr. Küpfer v. Bern, in Luzern — Fr. Professor Stammbach v. Aarau, in Winterthur — Fr. Kaufm. Goes v. Illertissen, Bayern, in München — TM. — Kommissär Portier in Kairo), eingeb. 875 — Fortunag. 4.

Gauch. Von Niederwyl, Aargau, 1875.

1 * 834 Franz Leonz, Handlungsdiener — Schlosserg. 12.
Fr. Elisabetha Widmer v. Freyenwyl, Aarg., g. 833, c. 860.

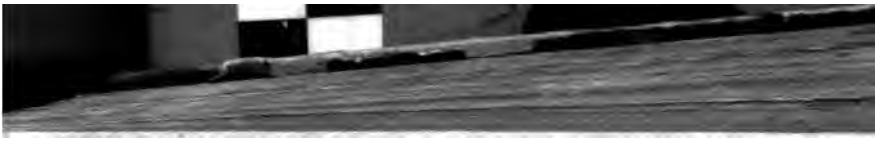

No. Geb. **Gauch.**

4 K. — Emil Xaver 2 — Hermann Thomas, g. 871 — Albert Jakob, g. 873 — Franz Joseph, g. 875.

2 861 Emil Xaver, Schriftsetzer, S. v. 1 — In New-York.

Gebert. Von Dielsdorf, urspr. v. Oberwolfach, Baden, 1875.

1 * 820 Philipp Jakob, Lederhändler, (W. 859 v. Anna Margaretha Kunz v. Dielsdorf u. geschied. 864 v. Maria Margaretha Vogel v. Schaffhausen) — Preyerg. 5.
3e Fr. — Anna Barbara Pfenninger v. Stäfa, g. 831, c. 870.
1 T. 1r E. — Fr. Matter Ndgl. 1.

Geering. Verschiedener Herkunft.

1 831 Joseph, Wegknecht, urspr. v. Rüedlingen, Schaffh., eingeb. 1875, (W. 877 v. Margaretha Bodmer v. Stäfa) — In Fluntern.
2e Fr. — Dorothea Nievergelt v. Stallikon, g. 849, c 877.
1 S. 2r E. — Joseph Theodor, g. 878.

---

2 * 818 Anna Syfrig v. Unterstraß, Speisewirth Rudolfs v. Rümlang s. W. 866, eingeb. 1875 — Unt. Gräbli 2.
2 T. — Fr. Möcklin v. u. in Dießenhofen, Thurg. — Fr. Schweizer A 27.

3 25 Anna Elisabetha Fenner, Glätterin, v. Külsnacht, Postkondukteur Hs. Konrads von Höngg s. W. 878, eingeb. 875 — Münsterg. 25.

Gehri. Von Feldkirch, Baden, 1878.

1 849 Karl, Schreiner — Wohllebg. 11.
Fr. — Karoline Sträßler, Hebamme, v. Eglisau, (verw. Maschinenmeister Bänninger v. Oberembrach, woher 1 S. — Heinrich, g. 872, Wohllebg. 11, gew. Schwäg. v. Ndgl. 1,) g. 846, c. 878.

Geiger A. Von Hirslanden, 1858.
(Ursprünglich von Liebenzell, Württemberg.)

1 839 Konrad, Lederhändler (unter der Ragion: „Jakob Geiger, Nachfolger"), S. v. 4 — Falkeng. 25.
Fr. — Lina Heinrich v. Karlsruhe, Baden, g. 842, c. 869.
3 T. — Emilie, g. 870 — Lina Lukretia Wilhelmine, g. 871 — Lukretia, g. 872.

2 41 Jakob, Commis, S. v. 4 — In Barcelona, Spanien.

3 50 Albert Franz, Commis, S. v. 4 — In Buenos-Ayres.

---

4 815 Elisabetha Zimmerli v. Hallau, Schaffh., Lederhändler Jakob Friedrichs s. W. 876 — Stüßihofstatt 14.
* 6 K. — Konrad 1 — Jakob 2 — Fr. Wuhrmann Ndgl. 1 — Albert Franz 3 — Magdalena Luise, g. 854 — Emma Margaretha Elisabetha, g. 860.

Geiger B. Von Nenzing, Vorarlberg, 1861.

1 814 Martin, gew. Bauaufseher, (W. 878 v. Margaretha Erb v. Oberwinterthur) — Preyerg. 16.

No. Geb.

Geiger B.

3 K. — Fr. Brühweiler Ndgl. 1 — Fr. Großmann Ndgl. 2 u. Joh. Martin 2, Zwillinge.

2 853 Joh. Martin, Maurer, S. v. 1 — Preyerg. 16.
Fr. — Maria Eliſabetha Schmidig v. Arth, Schwyz, g. 852, c. 874, in Arth.

Geiger C. Von Hohenſtadt, Württemberg, 1871.

1 ** 832 Adolf, Kaufmann — (Friedensg. 9,) Brandſchenkeſtr. 20.
Fr. — Emilie Walchner v. Waldſee, Würtbg., g. 839, c. 862.
4 K. — Anna Bertha, g. 863 — Emilie Joſephine, g. 866 — Emilie Magdalena, g. 867 — Adolf Emil, g. 879.

Geiger D. Verſchiedener Herkunft.

1 821 Chriſtoph Friedrich, Kaufmann, urſpr. v. Stuttgart, Würtbg., eingeb. 876, (geſchied. 876 v. Suſanna Attinger v. Dübendorf, jetz. Fr. Baur A 1) — In Wien.
1 T. — Emma Pauline, g. 859, Thalg. 1.

---

2 834 Eſter Honegger, Gemüſehändlerin, v. Affoltern a. A., Schw. v. C 6, Gärtner Jakobs v. Sitterdorf, Thurg., ſ. W. 867, eingeb. 878 — Gaſſen 4.
5 K. — Luiſe, g. 858, Glätterin — Bertha, g. 860, in Winterthur — Lina, g. 861, Schneiderin — Emma, g. 863 — Jakob g. 864.

Georgi. Von Ellikon, Marthalen, 1868. (Urſprünglich von Schornsheim, Heſſen.)

1 * 825 Johannes, Spengler — Münſterg. 11.
Fr. — M. Eliſabetha Müller (Schw. v. A 8 ꝛc.,) g. 826, c. 854.
5 K. — Wilhelmine, g. 857 — Eliſabetha Barbara, g. 859, Lehrerin — Karl Guſtav 2 — Joh. Gottfried, g. 864 — Maria Luiſe, g. 867.

2 60 Karl Guſtav, Stud. jur., S. v. 1 — Münſterg. 11.

Gerber. Von Hutwyl, Bern, 1875.

1 833 Johannes, Schuhmacher — Wohllebg. 13.
Fr. — Anna Gabriel, Korſetmacherin, v. Nenzig, Tyrol, g. 837, c. 863.
8 K. — Johanna Eliſe, g. 861, Ladengehülfin, Schifflände 4 — Henriette, g. 864 — Anna, g. 869 — Johannes, g. 870 — Adolf, g. 873 — Ernſt, g. 875 — Heinrich, g. 877 — Maria, g. 878.

Germann. Von Hegi, Pfr. Oberwinterthur, 1805.

1 828 Heinrich, Kanzliſt des ſtädtiſchen Kontrolbureau, Med. Dr. Heinrichs ſ. S., BrS. v. Fr. Mahler ſ. A 5, Br. v. 2 u. 3 — Schipfe 43.
Fr. — Maria Magdal. Kilchſperger, (Schw. v. 3 ꝛc.,) g. 838, c. 867.

No. Geb. Germann.

4 S. — Hans Heinr. Friedr., g. 867 — Kasp. Heinrich, g. 869 — Friedrich, g. 871 — Karl Max, g. 874.

---

2 822 Elisabetha, Schw. v. 1 ꝛc. — Neustadtg. 4.
3 26 Susanna, Schw. v. 1 ꝛc. — Neustadtg. 4.
4 48 Wilhelmine Elisab., Telegraphistin, Pfrr. Hs. Jakobs in Otelfingen s. T., BrT. v. Fr. Mahler A s. 5, Schw. v. Fr. Greder v. Selzach, Solothurn, StSchw. v. verw. Fr. Vizekanzler Kern v. Büllach, in Interlaken — Großmünsterpl. 9.

Geßner. Von Solothurn, 1504.

1 * 811 Johannes, gew. Kaufmann, Oberrichter Hs. Jakobs s. S., (W. 845 v. Margaretha Schultheß, Zuckerbäcker Hs. Georgs s. T., Schwäg. v. A 79 u. 858 v. Henriette Heß, Pfrr. beim Predigern u. alt Chorherren Heinrichs s. T.) — Oberdorfg. 5.
3e Fr. — Anna Julie Ernst v. Winterthur, (Schw. v. B 1 ꝛc.,) g. 825, c. 859.
1 T. 2r E. — Anna Maria, g. 856 — 1 S. 3r E. — Jakob August, g. 864.
2 15 Aimé Konrad August, Seidenfabrikant (unter der Ragion: „August Geßner"), Hs. Konrads s. S., Br. v. 3 — In Wädensweil.
Fr. — Bertha Maria Emerentiana Theiler v. da, g. 826, c. 847.
5 K. — Emil August 14 — Sophie Bertha, g. 850 — Emilie Seline, g. 852 — Adele Eugenia, g. 854 — Lina Cäcilie, g. 859.
3 16 Joh. Robert, Gutsbesitzer, Br. v. 2, (geschied. 877 v. Fr. Linden 1) — In Meiringen, Bern.
4 K. — Fr. Kaufmann Frank v. Fürth, Bayern — Joh. Robert 15 — Eugen Theodor 17 — Emma Luise, g. 857, in Kreuzlingen, Thurg.
4 18 Gustav Salomon, Kaufmann, Ober-Postwagenmeister Salomons s. S., Br. v. 5 — In Mailand.
Fr. — Johanna Adelheid von Heinzelmann v. Venedig, g. 823, c. 848.
4 K. — Reinhold Friedrich 16 — Hermann Jakob Emil 19 — Fr. Kaufm. Bonwiller [v. St.Gallen, in Mailand — Karolina Luise, g. 860.
5 19 Friedrich, gew. Metzger, Br. v. 4 — In Unterstraß, Weinberg.
Fr. — Elisabetha Rinderknecht v. Fluntern, (BrT. v. Fr. Lang B 7 ꝛc., Schw. v. Fr. Gysler 1,) g. 840, c. 860.
6 23 Heinrich, Lehrer, Hs. Rudolfs s. S. — In Lunnern, Pfr. Obfelden.
Fr. — A. Barbara Boßhard v. Enge, g. 824, c. 848.
2 T. — Luise, g 849, Erzieherin in Paris — Hermine, g. 851, Erzieherin in England.
7 30 Eduard, Portier, S. v. 21 — In New-York.
8 30 Ludwig Gustav Alexander, Konditor, S. v. 20 — In Amerika.
9 34 Hs. Konrad, alt Müller, S. v. 22 — Gerechtigkeitsg. 31.
Fr. — Maria Magdalena Kratzer, (T. v. 2,) g. 838, c. 862 — Brunng. 4.

No. Geb. **Giesker.**

4 849 August Ernst, Kaufmann, Generalagent der Lübecker „Feuerversicherungsgesellschaft" u. der „New-Yorker Lebensversicherungsgesellschaft Germania", Infanterie-Oberlieut., Br. v. 1 — In Enge, Glärnischstr.

Giezendanner. Von Lichtensteig, St.Gallen, 1875.

1 * 831 Jakob, Ingenieur, kantonaler Katasterverifikator, (W. 863 v. Mina Bernet v. St.Gallen) — Schipfe 29.
2e Fr. — Emma Mahler, (T. v. A 5,) g. 846, c. 868.

Gimper. Von Stallikon, 1875.

1 839 Dorothea, Dienstbotenbüreauhalterin, (Schw. v. 2 u. Fr. Frey G 12) — Augustinerg. 15.

2 51 Luise, Lehrerin an den Stadtschulen, (Schw. v. 1 ꝛc.) — Augustinerg. 15.

Gimpert A. Von Uetikon, 1836.

1 853 Jakob, Schlosser, S. v. 3 — In Wollishofen.

2 61 Heinrich, S. v. 4 — In Konstitution, Südamerika.

---

3 825 Elisabetha Schultheß, Vorgängerin, v. Stäfa, alt Glaser Jakobs s. W. 858 — Münsterg. 12.
1 StE. (v. Magdalena Huber v. Dießenhofen) — Wiederkehr 2 ꝛc. — StSFr. 4 — StTM. — Egli v. Wetzikon, in Goßau — 4 eig. K. — Fr. Knecht v. Wald, in Ringweil-Hinweil — Jakob 1 — Pauline Cäcilie, g. 854, Schneiderin — Anna Hermina, g. 856, Glätterin.

4 41 Karoline Pont aus England, Kaufm. Hs. Heinrichs s. W. 866, StSFr. v. 3 — In Konstitution, Staat Chile, Südamerika.
6 K. — Magdal. Sophie, g. 857 — Maria Luise, g. 859 — Heinrich 2 — Maria Theresia, g. 863 — Karoline, g. 865 — Eduard Matthias, g. 867.

Gimpert B. Verschiedener Herkunft.

1 820 Rudolf, Mechaniker, urspr. v. Küsnacht, eingeb. 875 — Brunng. 12.
Fr. — Susanna Wuhrmann v. Meilen, g. 825, c. 851.
1 T. — Susanna Luise, g. 860.

---

2 814 Juditha, Näherin, v. Oberstraß, (geschied. 844 v. Gärtner Joh. Vogel v. Schaffhausen), eingeb. 875 — Kratzg. 7.

3 46 Mathilde Sprüngli, Ellen- u. Merceriewaarenhändlerin, (T. v. A 5,) Fürsprech Jakob Diethelms v. Küsnacht s. W. 867, eingeb. 876 — Selnaustr. 13.
2 StT. (v. Barbara Albertine Funk v. Ottenbach) — Fr. Theiler Ndgl. 2 — Fr. Hasler v. u. in Männedorf — 1 eig. T. — Ida, g. 866.

Girsberger A. Von Unterstammheim.

No. Geb.

1 808 Johannes, Stadtschulverwalter, geschenkt 862, Br. v. Fr. Hafner A 3, StBr. v. Ndgl. 1, (W. 874 v. Margaretha Briſemann v. Riesbach) — Ob. Zäune 26.
1 S. — Joh. Konrad 3.

2 35 Jakob, Schneider, eingeb. 875 — Schlüſſelg. 1.
Fr. — Katharina Egli, Schneiderin, v. Wipkingen, g. 839, c. 865.
1 S. — Hs. Kaspar Jakob, g. 871.

3 35 Joh. Konrad, Kaufmann (Prokuriſt der Ragion: „Palmert u. Comp."), S. v. 1, (geſchied. 866 v. Fr. Brunner F 1) — Stüßihofſtatt 13.
2e Fr. — Sophie Willi v. Winterthur, (T. v. Ndgl. 1,) g. 847, c. 867.
4 K. 2r E. — Konrad, g. 869 — Sophie Lina, g. 872 — Joh. Alfred, g. 873 — Karl Ernſt, g. 875.

Girsberger B. Von Oberstammheim, 1875.

1 ** 832 Jakob, Maurer — (Rennweg 31,) Frankeng. 24.
Fr. — Anna Maria Widmer v. Gränichen, Aarg., g. 837, c. 862.
4 K. — Joh. Jakob 2 — Anna Maria, g. 865 — Guſtav Albert, g. 869 — Emil, g. 871.

2 62 Joh. Jakob, Induſtrieſchüler, S. v. 1 — Frankeng. 24.

Glättli A. Von Schwamendingen, 1852.

1 * 829 Alex. Franz, Spezereihändler, StS. v. 3 — Selnauſtr. 5.
Fr. — Maria Karolina Huber v. Adliswil, (Tante v. Debrunner 2,) g. 829, c. 853.
2 K. — Fr. Arzt Steffen v. Brütten, in Regensdorf — Wilh. Franz, g. 866.

2 35 Karl, Kaufmann, Infanterie-Hauptm., StS. v. 3, (geſchied. 867 v. Rinderknecht 1) — In Peſt.
2e Fr. — Sophie Karoline Meyer v. Wohlhauſen, Luzern, g. 848, c. 876.

---

3 840 M. Eliſabetha Tobler-Weiler v. Bonſtetten, alt Flachmaler Konrads ſ. W. 877 — In Rappersweil.
3 StK. (v. Margaretha Bölſterli v. Oberwinterthur) — Fr. Wirz B 17 — Alexander Franz 1 — Karl 2.

Glättli B. Verschiedener Herkunft.

1 * 816 Jakob, Fuhrhalter, urſpr. v. Bonſtetten, eingeb. 876, (W. 871 v. Anna Matzinger v. Rüedlingen, Schafflh.) — Froſchaug. 30.
2e Fr. — Verena Meyer v. Affoltern b. H., (Schw. v. Fr. Duttweiler Ndgl. 1, verw. Schmid v. Hedingen,) g. 828, c. 872.

No. Geb. **Glättli B.**

2 * 827 Albert Heinrich, Commis, urspr. v. Mettmenstetten, eingeb. 875, Br. v. 4 — Thorg. 14.

3 30 Heinrich, Schreiner, urspr. v. Bonstetten, eingeb. 875 — Predigerpl. 18.
Fr. — Pauline Susanna Aeppli, Schirmfabrikantin, v. Lusingen g. 841, c. 861.
2 K. — Anna Bertha, g. 862 — Hs. Karl, g. 864.

---

4 837 Regula Elisabetha, urspr. v. Mettmenstetten, eingeb. 875, Schw. v. 2 — Thorg. 14.

Glarner. Von Meilen, 1875.

1 * 827 Rudolf, Conditor — Ob. Schmalzgrub 3.
Fr. — Barbara Scheller v. Männedorf, g. 823, c. 849.
2 T. — Frieda Susanna, g. 858 — Emma Elisabetha, g. 863.

Glaser. Von Alfdorf, Württemberg, 1875.

1 * 831 Christian, Bäcker — Kappelerg. 7.
Fr. — Luise Schoch v. Stallikon, g. 841, c. 871.
3 K. — Adolf, g. 872 — Luise Margaretha, g. 875 — Emilie g. 877.

Glogg. Von Meilen, 1875.

1 818 Anna Susanna Scheller v. Kilchberg, (Schw. v. Ndgl. 3 u. Fr. Mäder 3, Schwäg. v. Fr. Scheller B 1,) Speisewirth Heinrichs s. W. 865 — Schipfe 21.
1 T. — Emilie Albertine, g. 862.

Gmür. Von Amden, St.Gallen.

1 821 Johannes, Hausknecht, eingeb. 875 — Pelikanstr. 2.
Fr. — Elisabetha Fröhlich v. Lommis, Thurg., g. 818, c. 846, — Kuttelg. 3.
2 S. — Joh. Kaspar, g. 847 (nicht Bürger) Ndgl. 1 — Franz Joseph, g. 848 (nicht Bürger) Ndgl. 2.

---

2 813 Maria Katharina, (geschied. 843 v. Schneider Joh. Jakob Maurer s., Mutt. v. 2,) eingeb. 835 — In Nordamerika, woselbst sie wieder verehelicht sein soll.

Goedecke. Von Halle, Preußen, 1872.

1 854 Hermann Robert, Kaufmann, S. v. 2 — In Mailand.

---

2 829 Ida Honegger v. St.Gallen, (Seidenfabrikant Georg Theodors. s. W. 862) — In Riesbach, Seefeldstr.
2 K. — Hermann Robert 1 — Fr. Advokat Reiß v. Frankfurt a. M.

Goll. Von Schlatt, 1815.

No. Geb.

1 827 Joh. Paul Auguſt, Advokat, alt Bataillonskommandant, Commis Hs. Ulrichs ſ. S., BrS. v. 5 ꝛc., Br. v. 2, 3 u. 6 — Sihlſtr. 20.
Fr. — Bertha Müller v. Elgg, g. 835, c. 855.
4 K. — Heinrich 4 — Friedrich, g. 863 — Emma Bertha, g. 866 — Ernſt Auguſt, g. 869.

2 29 Joh. Ulrich Friedrich, Med. Dr., Privatdozent an der mediziniſchen Fakultät der Hochſchule, Br. v. 1 ꝛc. — Neumarkt 5.
Fr. — Eugenie Cellier v. Zofingen, Aarg., u. Neuenſtadt, Bern, g. 835, c. 864.

3 32 Jakob Hermann, gew. Chocoladefabrikant, Br. v. 1 ꝛc. — In Lauſanne.
Fr. — Johanna Marg. Henriette Grobety (verw. Lubac,) v. Lauſanne, g. 832, c. 872.

4 57 Heinrich, Stud. med., S. v. 1 — Sihlſtr. 20.

---

5 804 A. Eliſabetha, Klaviermacher Hs. Jakobs ſ. T., Schwäg. v. Chirurg Stolz (v. Uetikon,) in Männedorf, Tante v. 1 ꝛc., (geſchied. 847 v. Vögeli A 3) — Im Pfrundhaus St.Leonhard.

---

6 826 Bertha, Schw. v. 1 ꝛc. — In Riesbach.

Von Gonzenbach. Von St.Gallen, Bern und Muri, K. Bern 1864.
(Dort auch noch Bürger.)

1 *** 841 Karl Auguſt, Fabrikbeſitzer (mit Naville Ndgl. 1 unter der Ragion: „Eſcher, Wyß u. Comp."), Gutsbeſitzer in Buonas, Zug — (Niederdorfſtr. 79, 102, Leonhardg. 1, 7, 9) Pelikanſtr. 6.
* Fr. — Maria Olga Eſcher v. Gl., (Guſtav Alberts ſ. T.,) g. 844, c. 864.
1 T. — Anni Vera Domenika, g. 873.

Goßauer. Von Riesbach, 1875.

1 802 Hs. Konrad, alt Buchdrucker — Froſchaug. 10.
Fr. — Barbara Hausheer, Obſthändlerin, v. Wollishofen, g. 815, c. 836, Oberdorfg. 15.
5 K. — Samuel Albert, g. 837, Speiſewirth, in Enge (nicht Bürger) — Gottlieb Heinrich, g. 839, Speiſewirth, in Riesbach (nicht Bürger) — Fr. Photograph Goßauer, geſchied. Kölla v. Stäfa, in Rappersweil — Anna Emilie, g. 849, Spezereihändlerin, Oberdorfg. 15 — Anna Emma, g. 855, Spezereihändlerin, Oberdorfg. 15.

Goßweiler A. Von Turbenthal, 1451.

1 819 Heinrich, Drechsler, Knopfmacher Heinrichs ſ. S., Br. v. 8, 9 u. 10, (W. 855 v. Margaretha Gyger, Schw. v. 1 ꝛc.) — Färberg. 6.

No. Geb. **Goßweiler A.**

2e Fr. — Bertha Weber v. Ettenhausen, Pfr. Wetzikon, g. 832, c. 857.
2 S. 1r E. — Diethelm Emil 3 — Rudolf Heinrich 4 — 1 S. 2r E. — Eugen Karl 5.

2 823 Kaspar Heinrich, Commis, alt Spezereihändler Joh. Heinrichs s. S. — Löwenstr. 9.
Fr. — Anna Illi v. Stallikon, (T. v. Ndgl. 1,) g. 834, c. 854.

3 52 Diethelm Emil, S. v. 1 — In Rheinau.

4 55 Rudolf Heinrich, Drechsler, S. v. 1 — Färberg. 6.

5 59 Eugen Karl, Commis, S. v. 1 — In Luzern.

---

6 799 Eugenie Judith Lionnet v. Montpellier, Kaufm. Hs. Kaspars s. W. 852, Schwäg. v. 7 — In Paris.

7 99 Malwine Michaele Auguste Lydia Legras de Bercagny, v. St.Port bei Melün, Frankr., Banquier Andreas s. W. 857, Schwäg. v. 6 — In Noyent sur Seine, Frankr.

---

8 * 815 A. D. Margaretha, Merceriehändlerin (mit 9 u. 10 unter der Ragion: „Geschwister Goßweiler"), Schw. v. 1 ꝛc. — Widderg. 3.

9 21 Anna, Schw. v. 1 ꝛc. — Widderg. 3.

10 34 Luise, Schw. v. 1 ꝛc. — Widderg. 3.

Goßweiler B. Von Dübendorf, 1875.

1 817 Hs. Jakob, Stallknecht im städt. Schlachthaus — Köngeng. 4.

Gräffe. Von Wipkingen, 1852 geschenkt. (Dort auch noch Bürger; ursprünglich von Braunschweig.)

1 831 Karl Heinrich Jakob, gew. Professor an der Industrieschule u. der philos. Fakultät der Hochschule Dr. Karl Heinrichs s. S., SchwS. v. Fr. von Wolff Ndgl. 1, Br. v. 2, 3 u. Fr. Hartrath v. Koblenz, in Chicago, Nordamerika — Stadelhoferpl. 7.

2 33 Eduard Heinrich, Philos. Dr., Inspektor der k. zoologischen Anstalt in Triest, Br. v. 1.
Fr. — Maria Rosa Pancol v. Brusque, Depart. Aveyron, Frankr., g. 838, c. 862.
1 S. — Karl Eduard, g. 864.

---

3 832 Emma Henriette, Schw. v. 1 ꝛc. — Stadelhoferpl. 7.

Graf A. Von Rafz.

1 855 Elisabetha Geering v. Rümlang, Bratwurster Heinrichs s. W. 877, eingeb. 867 — Niederdorfstr. 42.
* 2 T. — Anna Maria, g. 856 — Anna Bertha, g. 860.

2 42 Albertine, geschied. 876 v. Hug 10, eingeb. 868 — In Feuerthalen.

Graf B. Verschiedener Herkunft.

No. Geb.

1 833 Jakob Heinrich, Küfer u. Weinhändler, urspr. v. Winterthur, eingeb. 875 — Fortunag. 20.
Fr. — Anna Studer v. Winterthur, g. 836, c. 861.

2 41 Heinrich, Commis, urspr. v. Bärentsweil, eingeb. 878, Br. v. Fr. Denzler B 2, SchwS. v. Weidmann s. C 6— In Enge.
Fr. — Theodore Kupferschmid v. Spaichingen, Würtbg., g. 843, c. 871.
2 K. — Heinrich Theodor, g. 871 — Bertha, g. 876.

---

3 813 Anna Wernli, Spetterin, v. Thalheim, Aarg., gew. Zimmerer Jakobs v. Niederweningen s. W. 878, eingeb. 876 — Ob. Schmalzgrub 3.
1 StS. (v. Maria Widmer v. Hottingen) — Hans Jakob, g. 839, Spengler, in Amerika (nicht Bürger) — 1 eig. S. — Salomon, g. 841, Zimmerer, in Amerika (nicht Bürger).

Von Grebel. Von Kaiserstuhl, 1386.

1 839 Gottfried Phil., Seidenzwirnereibesitzer (mit Bürkli 10 unter der Ragion: „Gebrüder Bürkli"), S. v. 2, (W. 870 v. Maria Emilie Zimmermann, alt Pfrr. Heinrichs in Zumikon s. T., SchwT. v. Pestalozzi 4 ꝛc.) — Pelikanstr. 13.
2e Fr. — A. Charlotte von Orelli, (T. v. 4,) g. 851, c. 872.
1 S. 2r T. — Hans Gottfried, g. 873.

---

2 * 815 Steph. Henr. Elisabetha Nabholz, (Schw. v. 1,) Postcommis Gottfrieds s. W. 869, Schwäg. v. 3 ꝛc. — Kratzg. 18.
4 K. — Gottfried Philipp 1 — Luise Henriette, g. 841, Sekundarlehrerin an den Stadtschulen — Josephine, g. 850, (mit Schw. Anna) Vorsteherin einer Mädchen-Privatschule — Anna Susanna, g. 855.

---

3 809 Maria, gew. Privatlehrerin, Chirurg Jakobs s. T., Schwäg. v. 2 u. Kaufm. Heß v. Wald, in Riesbach — In Wollishofen.

4 16 Regula Johanna, alt Oberrichter Hs. Georgs s. T., Tante v. Schultheß A 27 ꝛc. — Widderg. 3.

Greuter. Von Kefikon, 1845.

1 803 Bernhard, O. v. Escher v. Gl. 14 ꝛc., (W. 878 v. Julie Fierz v. Herrliberg) — In Enge.
3 K. — Fr. Rüscheler 5 — Fr. Ernst B 1 — Gustav 2 — Enkel — 3 ꝛc.

2 37 Gustav, Kaufmann (unter der Ragion: „C. W. Dietrich"), S. v. 1 — Thalacker 32.
Fr. — Anna Schultheß, (Schw. v. A 32,) g. 842, c. 865.
2 T. — Anna Julie, g. 869 — Emma, g. 871.

No. Geb. **Greuter.**

3 863 Bernhard Alfred, Ingenieur Karls l. u. v. jetz. Fr. Bigano in Mailand S., Enkel v. 1, Br. v. 4 — Am Technikum in Winterthur.
4 67 Karl Eduard, Br. v. 3 ꝛc. — In Mailand.

Greutert. Von Windlach, 1878.

1 836 Johannes, Buchbinder, Infanterie-Lieut. — Widderg. 8.
Fr. — Maria Barbara Grüther v. Hergiswyl, Luzern, (Schw. v. Fr. Suter Rdgl. 18,) g. 844, c. 865.
2 T. — Maria Luise, g. 862 — Bertha, g. 866.

Grimm A. Von Arbon, Thurgau, 1553.

1 809 Susanna, Joh. Peters l. T., (geschied. 837 v. Denzler A 2) — Brandschenkestr. 2.

Grimm B. Von Hinweil, 1875.

1 829 Matthias, Gewerbsmann, Br. v. Fr. Huber H 6, Fr. Schenkel 4 u. Fr. Stadtmann B 3 — Thalg. 14.
Fr. — Katharina Keller v. Oberembrach, g. 827, c. 854.
3 K. — Peter Paul 2 — Pauline, g. 857, Schneiderin — Joh. Emil 3.
2 58 Peter Paul, Commis, S. v. 1 — In Paris.
3 60 Joh. Emil, Handels-L., S. v. 1 — Thalg. 14.

Griot. Von Celerina, Graubünden, 1843.
(Dort auch noch Bürger; ursprünglich aus der Dauphiné und dem Waldenserthal.)

1 826 Eduard Gustav Adolf, Kaufmann, StS. v. 6 — Im Zeltweg, Hottingen.
Fr. — Luise Maria Schultheß, (Kunstmaler Jakob Karl Heinrichs l. T., verw. Fierz v. Hottingen,) g. 829, c. 856.
5 K. — Julius Eduard 3 — Pauline Luise, g. 858 — Karl Philipp 4 — Ludwig Alfred 5 — Gustav Theodor, g. 865.
2 28 Ludwig Karl, Kaufmann, StS. v. 6 — In Adelong, N.S.W.-Australien.
3 57 Julius Eduard, Kaufmann, S. v. 1 — In Brüssel.
4 59 Karl Philipp, Bautechniker, S. v. 1 — Im Zeltweg, Hottingen.
5 60 Ludwig Alfred, Maschinentechniker, S. v. 1 — Im Zeltweg, Hottingen.

---

6 804 Emilie Karoline Isenbeck v. St.Petersburg, Adam Philipps l. W. 850, Tante v. Fr. von Escher 19 — In Hottingen, Klosbachstr.
3 StK. (v. Julie Fierz l. v. Herrliberg) — Eduard Gustav Adolf 1 — Ludwig Karl 2 — gew. TW. — Ernst B 1 u. Bezirksarzt Müller v. u. in Winterthur.

Grob A. Von Lichtensteig, St.Gallen, 1553; von ebendaher, 1636 geschenkt.

No. Geb.

1 812 Heinrich, Professor am Gymnasium, Mitglied des Großen Stadtrathes, Pfrr. Kaspars v. Oteltingen s. S., Br. v. Fr. Mahler A 5, O. v. Locher B 16 ꝛc., (W. 853 v. Sophie Dennig v. Pforzheim) — Oberdorfg. 26.
1 T. — Hanna Luise, g. 851.

2 16 Franz Friedrich Eduard, Lithograph, alt Provisor Hs. Jakobs s. S., Br. v. Fr. Michel A 13 u. Fr. Schnorf v. Uetikon a. S., in St. Louis, Staat Illinois, Amerika — In Langwiesen.
Fr. — Dorothea Elisabetha Kambli, (Schw. v. 5 ꝛc.) g. 816, c. 853.
1 T. — Dor. Friederike, g. 854.

3 28 Joh. Heinrich, Verwalter der Leihkasse Neumünster, alt Kornhausmeister Hs. Jakobs s. S., SchwS. v. Nüscheler 17 ꝛc., Br. v. 5, 19 u. 20, Schwag. v. 15, O. v. Rüegg Ndgl. 12, (W. 875 v. Elisabetha Ulrich, Schw. v. A 27 ꝛc.) — In Riesbach, alte Landstr. 2e Fr. — Anna Karoline Zundel (T. v. 7,) g. 843, c. 878.

4 30 Karl Fürchtegott, Pflanzer in Delhi auf Sumatra, Ostindien, Br. v. 3 ꝛc.

5 31 Jak. Arnold, Commis, S. v. 13 — In Paris.

6 34 Joh. Emanuel, Pfarrer in Hedingen, Präsident der Bezirksschulpflege, Kantonsrath, Dekan Hs. Kaspars in Stäfa s. S., BrS. v. 21 ꝛc., Schwag. v. Pfrr. von der Krone v. Basel, in Stäfa.
Fr. — Maria Elisabetha Waldner v. Basel, (verw. Spörri v. Fischenthal,) g. 833, c. 860.

7 *** 41 Rud. Wilhelm, Tapezierer, Mobilienhändler, Infanterie-Hauptm., S. v. 14 — (Thalg. 39, 41) Bahnhofstr. 63
Fr. — Emma Susanna Rellstab v. Rüschlikon, g. 844, c. 865.
2 K. — Emma Karoline, g. 866 — Hs. Wilhelm, g. 873.

8 55 Jakob Friedrich, Commis, S. v. 15 — In Hottingen, Steinwiesg.
Fr. — Maria Elisabetha Gmür v. Amden, St.Gallen, g. 854, c. 877.

9 56 Karl Gustav, Commis, S. v. 15 — Weinpl. 4.

10 59 Friedrich, Commis, S. v. 14 — Thalg. 41.

11 61 Heinr. Karl August, Mechaniker-L., S. v. 16 — Rüdenpl. 9.

12 62 Albert Karl Heinrich, Apprenti, S. v. 17 — In Lignano bei Mailand.

---

13 802 Mar. Katharina Hirschgartner, (Schw. v. 3 ꝛc.,) alt Landschreiber Joh. Jakobs s. W. 857, Schwäg. v. 21 ꝛc. — In Paris.
1 S. — Jakob Arnold 5.

14 16 Karoline Regula Waser, (Joh. Wilhelms, gew. Hauptm. in k. neapolit. Diensten s. T.,) Sattler u. Tapezierer Heinrichs s. W. 862 — Thalg. 41.
3 K. — Rudolf Wilhelm 7 — Kleophea Julie, g. 843 — Friedrich 10.

Grob A.

15 830 Elisabetha Breu v. Jestetten, Baden, alt Küfer Daniels s. W. 872, Schwäg. v. 3 ꝛc. — Weinpl. 4.
2 S. — Jakob Friedrich 8 — Karl Gustav 9.

16 32 Margaretha Amalie Nüscheler, (T. v. 1,) Jakob Heinrichs s. W. 868, BrSFr. v. 21 ꝛc., Schwäg. v. 17 u. 18 s. — In Riesbach, Rosenweg.
1 StT. (v. Amalie Dorothea Weidmann v. Dietikon, Schw. v. Fr. Frey s. C 1) — Elise Amalie, g. 856, Weißnäherin, Hofg. 6 — 2 eig. K. — Heinr. Karl August 11 — Johanna Ernestine, g. 862, im Waisenhaus.

17 33 Emilie Karoline Ernestine Blondel v. Mailand, Kaufm. Joh. Karls s. W. 871, Schwäg. v. 16 s. ꝛc. — In Mailand.
4 K. — Joh. Henriette Emmeline, g. 859 — Dor. Auguste Mathilde, g. 861 — Albert Karl Heinrich 12 — Karoline Maria Juliane, g. 867.

18 38 Kolma Isidore Reyher v. Lauenstein, Sachsen, Inspektor Karl Kasp. Augusts s. W. 869, Schwäg. v. 16 s. ꝛc. — In Zittau, Sachsen.
2 K. — Ida Kolma Ellen, g. 867 — Walther, g. 868.

---

19 811 A. Barbara, Schw. v. 3 ꝛc. — Garteng. 8.

20 14 Susanna Elisabetha, Schw. v. 3 ꝛc. — Garteng. 8.

21 15 Ida, Spezereihändler Jakobs s. T., Schw. v. Fr. Ammann B 8, Schwäg. v. 13, Tante v. 6 ꝛc., 16 s. u. Fr. Freudweiler 12 s. — In Wettsweil.

Grob B. Von Knonau, 1858.
(Dort auch noch Bürger.)

1 * 811 Jakob, Küfer, Schwag. v. Schweizer A 1, (W. 865 v. Elisabetha Isler v. Wagenhausen, Thurg.) — Neumarkt 5.
2e Fr. — Anna Ehrat v. Lohn, Schafth., g. 820, c. 866.
5 K. 1r E. — Fr. Reuß Ndgl. 1 — Friedrich 2 — Joh. Georg 3 — Jakob Albert 4 — Karl Heinrich 5 — SFr. — 6 — gew. TM. — Schneebeli 3.

2 42 Friedrich, Küfer, S. v. 1 — Oberdorfg. 18.
Fr. — Ana Maria Ritz v. Nattheim, Würtbg., g. 844, c. 869.
1 T. — Ida, g. 870.

3 47 Joh. Georg, Commis, S. v. 1, (W. 873 v. Maria Ernst v. Wiesendangen) — Limmatquai 16.
2e Fr. — Anna Altmann v. Ennenda, Glarus, (Schw. v. Fr. Grob B 5,) g. 853, c. 876.
1 S. 1r E. — Franz Rudolf, g. 873 — 1 T. 2r. E. — Anna Maria, g. 877.

4 48 Jakob Albert, Küfer, S. v. 1 — Neumarkt 5.

5 52 Karl Heinrich, Küfer, S. v. 1 — Neumarkt 5.
Fr. — Anna Katharina Altmann v. Ennenda, Glarus, (Schw. v. Fr. Grob B 3,) g. 856, c. 876.
1 S. — Karl Heinrich, g. 879.

No. Geb. **Grob B.**

6 844 Barb. Eliſe Bebi v. Oberwetzikon, (T. v. 1,) Küfer Jakobs ſ. W. 879, SFr. v. 1 — Wohllebg. 5.
3 T. — Mathilde Eliſabetha, g. 872 — Lina Barbara, g. 873 — Maria Luiſe, g. 874.

Grob C. Von Affoltern a. A., 1860.

1 *** 811 Jakob, gew. Ober-Lokomotivführer der N.O.B., (W. 878 v. Anna Ulrich v. Stammheim) — (Kaminfegerg. 9, 11, Oetenbachg. 1,) Glockeng. 2.
3 S. — Heinrich 2 — Jakob 3 — Hs. Kaſpar 4.

2 35 Heinrich, Lokomotivführer der N.O.B., S. v. 1 — In Außerſihl, Frankeng.
Fr. — Maria Crescentia Ammann v. Schniſis, Oeſterr., (SchwT. v. Scherrer 1 ꝛc.,) g. 832, c. 860.
2 K. — Anna Maria Crescentia, g. 861 — Eduard Heinrich, g. 873.

3 43 Jakob, Commis, S. v. 1 — In Außerſihl, Werdſtr.
Fr. — Anna Maria Diebold, (T. v. 1,) g. 842, c. 867.
2 T. — Anna Maria Luiſe, g. 868 — Helene Mathilde, g. 869.

4 * 45 Hs. Kaſpar, Spengler (unter der Ragion: „J. Kambli"), S. v. 1 — Glockeng. 2.
Fr. — Barbara Lang v. Oetlikon, Aarg., (T. v. B 1,) g. 848, c. 870.
2 T. — Barbara Bertha, g. 871 — Maria Luiſe, g. 875.

Grob D. Von Knonau, 1877.

1 842 Jakob, Kaufmann (mit Leuthold B 1 unter der Ragion: „Leuthold u. Grob"), Infanterie-Hauptm. — Rämiſtr. 2.
Fr. — Luiſe Adelheid Wild v. Richtersweil, (verw. Kratzer, Mutt. v. 1,) g. 841, c. 875.
1 T. — Adele, g. 876.

Grohe. Von Ober-Hittnau, 1871.
(Urſprünglich von Kreuznach, Preußen.)

1 852 Joh. Heinr. Theodor, Bäcker, S. v. 2 — Trittlig. 32.

---

2 * 827 Margaretha Jucker, Schneiderin, v. Ober-Hittnau, Heinrichs ſ. W. 854 — Trittlig. 32.
1 S. — Joh. Heinr. Theodor 1.

Groſius. Von Pfäffikon (urſpr. von Schriesheim, Baden) 1875.

1 * 806 Georg Martin, Schneider, (W. 878 v. Karoline Diggelmann v. Pfäffikon) — Chorg. 3.
2 K. — Friedrich Ludwig 2 — Fr. Weiß Ndgl. 1.

2 34 Friedrich Ludwig, Commis, S. v. 1 — Chorg. 3.

Groß. Verschiedener Herkunft.

No. Geb.

1 823 Gottlieb, gew. Kaufmann, urspr. v. Zurzach, eingeb. 875, (W. 864 v. Maria Anna Gertrud Waldkirch v. Zurzach, Aarg.) — In Zurzach.
2e Fr. — Margaretha Amalie Labhard v. Steckborn, Thurg., (T. v. 1,) g. 840, c. 865, in Riesbach.
3 K. 1r E. — Gottlieb Adalbert 3 — Anna, g. 857, in Zurzach — Mathilde Eleonore, g. 863, Ladengehülfin, Strehlg. 9 — 1 T. 2r E. — Amalie Alice, g. 868, Kämbelg. 1.

2 * 31 Heinrich, Cigarrenhändler, urspr. v. Brütten, eingeb. 875, O. v. Scheller C) ꝛc. — Schwaneng. 4.
Fr. — Maria Magdalena Kippenhahn v. Meilen, g. 839, c. 857.

3 53 Gottlieb Adalbert, Kaufmann, S. v. 1 — Beateng. 8.
Fr. — Josephine Luise Kästle, (T. v. 3,) g. 855, c. 876.
2 T. — Luise Gertrud Adele, g. 877 — Lilly Elise, g. 878.

Großmann. Verschiedener Herkunft.

1 * 813 Heinrich, Tapetenfabrikant, urspr. v. Höngg, eingeb. 875, Br. v. Ndgl. 1 — Kirchg. 32.
Fr. — Regula Weber v. Hottingen, (Tante v. Widmer Ndgl. 10,) g. 816, c. 837.
2 K. — Karoline, g. 839 — Heinrich 4.

2 19 Johannes, alt Speisewirth, urspr. v. Küsnacht, eingeb. 875 — Rämistr. 4.
Fr. — Regula Hasler v. Männedorf, g. 824, c. 858.

3 30 Ulrich, Eilgutverlader der N.O.B., urspr. v. Niederwyl, Aarg., eingeb. 879 — Hirschengraben 74.
Fr. — Maria Volkart v. Niederglatt, g. 825, c. 868.

4 41 Heinrich, Tapetenfabrikant, Infanterie-Hauptm., S. v. 1 — Kirchg. 32.

5 45 Johannes, Commis, urspr. v. Höngg, eingeb. 875, S. v. Ndgl. 1 — In Enge, Bleicherweg.
Fr. — Rosa Müller v. Löhningen, Schaffh., (Schw. v. Fr. Schellhaas 1,) g. 846, c. 877.

---

6 837 Anna Auer v. Sennwald, St.Gallen, Buchbinder Heinrichs v. Höngg s. W. 877, eingeb. 875 — Rindermarkt 20.
2 StK. (v. Regula Wydler v. Hottingen) — Gustav Heinrich, g. 845, Hutmacher, in Eßlingen (nicht Bürger) — Fr. Wetzel v. Uhwiesen, in Außersihl.

Grüebler. Von Veltheim.

1 836 Kaspar Friedrich, Stadtpolizeimann, eingeb. 875, Br. v. 2 — Augustinerg. 14.
Fr. — Maria Anna Josepha Rosa Ulrich v. Sattel, Schwyz, g. 835, c. 875.

No. Geb. **Grüebler.**

2 835 L. Magdalena, Giletmacherin, Schw. v. 1, eingeb. 878 — Stadthauspl. 21.

Grünberg. Von Lemberg, Gallizien, 1855.

1 839 Wilhelmine, geschied. 866 v. Joh. Kaspar Waser, Mutt. v. 30 ꝛc. — In Konstantinopel.

Gubler. Von Aawangen, Thurgau, 1875.

1 * 829 Jakob, Marchand-Tailleur, (W. 861 v. Magdalena Spitznagel v. Gießen, Baden) — Mühleg. 2.
2e Fr. — Anna Schellenberg v. Dietlikon, g. 836, c. 861.
2 S. 1r E. — Kosmas Jakob 2 — Joh. Gottfried 3 — 3 K. 2r E. — Anna Magdalena Luise, g. 863 — Friedrich, g. 872 — Emma Frieda, g. 879.
2 57 Kosmas Jakob, Kaufmann, S. v. 1 — In Philadelphia.
3 59 Joh. Gottfried, Schneider, S. v. 1 — In der Fremde.

Günsche. Von Wettsweil-Stallikon, 1875.

1 834 August, Glaser — Schipfe 47.
Fr. — Elisabetha Meyer v. Teufen, (Schw. v. Ndgl. 36,) g. 836, c. 862.
3 S. — Hermann 2 — Ludwig Heinrich, g. 865 — August, g. 869.
2 62 August Hermann, Lehrling in einem Baugeschäft, S. v. 1 — Schipfe 47.

Günthard A. Von Pfäffikon, 1868.

1 817 Heinrich, gew. Gutsverwalter, (W. 855 v. Magdalena Gattiker v. Fluntern) — In Unterstraß.
2e Fr. — Albertine Wolfensberger v. Kempten-Wetzikon, g. 836, c. 856.
4 K. 2r E. — Lina Rosina, g. 858 — Jakob Emil 2 — Emma, g. 865 — Emil August, g. 879.
2 60 Jakob Emil, Seminarist, S. v. 1 — In Unterstraß.

Günthard B. Von Kefikon, 1875.

1 * 825 Abraham, Schreiner — Zeugwartg. 2.
Fr. — Anna Huber v. Mettendorf, Thurg., g. 826, c. 857.
2 K. — Fr. Sauter v. Ermatingen, Thurg., in Außersihl — Emil 2.
2 60 Emil, Polytechniker, S. v. 1 — Zeugwartg. 2.

Günthard C. Von Hedingen, 1875.

1 815 Jakob, gew. Einkärler, Schwag. v. 2, (W. 877 v. Katharina Ruh v. Gottmadingen, Baden, Schw. v. Fr. Aeppli 2) — Im Pfrundhaus St. Moritzen.

No. Geb. **Günthard C.**

2 815 Anna Barbara Lienhard, Speisewirthin, v. Teufen, Speisewirth Johannes s. W. 879, Schwäg. v. 1 — Krautgarteng. 3.
* 4 K. — Konrad Albert, g. 840, Spezereihändler (nicht Bürger) Ndgl. 2 — Fr. Steinbach in Basel — Joh. Georg Theodor, g. 843, Lithograph, in Vivis (nicht Bürger) — Johann, g. 846, Schreiner, in der Fremde (nicht Bürger).

Güttinger. Verschiedener Herkunft.

1 821 Heinrich, Kutscher, urspr. v. Goßau, eingeb. 875 — St.Annag. 5.
Fr. — Barbara Morf v. Nürensdorf, g. 814, c. 845.
2 S. — Adolf 4 — Heinrich, g. 853, Buchhalter, in München (nicht Bürger).

2 22 Salomon, Färber, urspr. v. Hinweil, eingeb. 878, (W. 852 v. Adelheid Winkler v. Embrach) — Schipfe 11.
2e Fr. — Katharina Baur v. Rafz, g. 826, c. 868.

3 37 Joh. Jakob, Dreher der N.O.B., urspr. v. Elsau, eingeb. 878 — Baderg. 9.
Fr. — Maria Luise Steiger, Schneiderin, v. Waldkirch, Baden, g. 843, c. 866.

4 45 Adolf, Vergolder, S. v. 1 — St.Annag. 5.
Fr. — Anna Barbara Huber v. Oberglatt, g. 849, c. 873.
2 K. — Heinrich Adolf, g. 874 — Cäcilie, g. 875.

Gugerli. Von Jonen, Aargau, 1878.

1 819 Jakob Leonz, Marchand-Tailleur — Großmünsterpl. 9.

Guggenbühl A. Von Küsnacht, 1858.

1 838 Jak. Friedrich, gew. Bettwaarenhändler, Bettwaarenhändler Johannes s. S., Br. v. 2, Schwag. v. Ernst v. Zollikon, in Hirslanden, (W. 871 v. Susanna Karolina Bonauw v. Benken, T. v. 1) — In London.
2e Fr. — A. Wilhelmine Cleoph. Ochsner, Bettwaarenhändlerin, v. Wytikon, g. 845, c. 872, Oberdorfg. 19.
3 K. 1r E. — Emma Pauline, g. 862 — Maria Julie, g. 865, beide Oberdorfg. 19 — Hans Konrad, g. 867, im Waisenhaus — 1 S. 2r E. — Gustav Wilhelm Friedrich, g. 873, Oberdorfg. 19.

---

2 848 Maria Magdalena, Klavierlehrerin, Schw. v. 1 ꝛc. — In Uster.

Guggenbühl B. Von Uetikon, 1865.

1 859 Kaspar Friedrich, Metzger, S. v. 3 — Niederdorfstr. 4.
2 62 Jakob Alfred, Zahnarzt-L., S. v. 3 — Niederdorfstr. 4.

---

3 ** 821 Margaretha Wagen v. Flurlingen, (Schw. v. B 1,) Metzger Kaspars s. W. 866 — Niederdorfstr. (6,) 4.
4 K. — Cäcilie, g. 856 — Margaretha Laura, g. 857 — Kaspar Friedrich 1 — Jakob Alfred 2.

Guggenbühl C. Von Küsnacht, 1865.

No. Geb.

1 * 823 Friedr. Wilhelm, Bäcker, (W. 876 v. Anna Barbara Weber v. Wiedikon) — Niederdorfstr. 60.
4 K. — Friedrich Wilhelm 2 — Hs. Konrad 3 — Fr. Deppeler Ndgl. 3 — Luise, g. 860.

2 47 Friedr. Wilhelm, Commis, S. v. 1 — In Paris.

3 48 Hans Konrad, Wagenkontroleur der N.O.B., S. v. 1 — Lindeng. 5.
Fr. — Elisab. Bertha Peter, (T. v. A 8,) g. 855, c. 874.
2 K. — Elisabetha Mathilde, g. 874 — Hans Martin, g. 877.

Guggenbühl D. Von Unterstraß, 1869.

1 817 Johannes, Direktor des Kurhauses in Flims, Graub., alt Gastwirth zum Zürcherhof, Br. v. Fr. Schultheß A 9, (W. 843 v. Amalie Elisabetha Notz, Schwäg. v. A 3 ꝛc.) — Bahnhofstr. 21.
2e Fr. — Magdal. Emilie Aschmann v. Thalweil, g. 825, c. 848.
4 K. 2r E. — Fr. Kaufm. von Kilch v. Basel, in Rom — Bruno 2 — Amalie Martha, g. 863 — Adele Maria, g. 867 — TM. — Kaufm. Bäbler v. Matt, Glarus, in Riesbach.

2 50 Bruno, Verwalter des Hotel Quirinal in Rom, Ober-Lieut. d. Verwaltungstruppen, S. v. 1 — Daselbst.

Guggenbühl E. Verschiedener Herkunft.

1 830 Friedrich, Metzger, urspr. v. Uetikon a. S., eingeb. 875 — Niederdorfstr. 39.
Fr. — Anna Elisabetha Steinmann v. Stammheim, (Schw. v. B 1,) g. 832, c. 859.
2 T. — Julie Elisabetha, g. 861 — Josephine Bertha, g. 868.

---

2 842 Regula Hermine, urspr. v. Meilen, eingeb. 875, (Schw. v. Fr. Wiskemann 1 ꝛc.) — Sihlstr. 2.

Guggenheim. Von Lengnau, Aargau, 1871.

1 828 Marx, Kaufmann (unter der Ragion: „Guggenheim, Bach u. Comp.") — St. Annag. 2.
Fr. — Mathilde Bach v. Altenstadt, Bayern, g. 835, c. 859.
3 K. — Hermann 2 — Hedwig, g. 863 — Leopold, g. 866.

2 60 Hermann, Apprenti in einem Handlungshause, S. v. 1 — In Marseille.

Gugolz. Von Hirslanden, 1811.

1 * 822 Jakob Christoph, Zeichner, Schneider Christophs s. S., Br. v. 2 u. 3 — Gerechtigkeitsg. 4.
Fr. — Anna Barbara Kunz v. Mönchaltorf, (BrT. v. Kunz s. Ndgl. 15, Schwäg. v. Hofmann 1, verw. Spengler Vogel A,) g. 824, c. 853.
1 T. — Fanny, g. 855.

No. Geb. **Gugolz.**

2 ** 824 Johann Karl, gew. Kaufmann, Br. v. 1 ꝛc. — Eiseng. (4,) 2. Fr. — Barb. Elisabetha Vogel, (Schw. v. A 14 ꝛc.,) g. 823, c. 851. 2 K. — Joh. Heinrich 4 — Fr. Med. Dr. Hasler v. Stäfa, in Genf.

3 31 Joh. Kaspar, Besitzer der Cement- u. Kalkbrennerei in Quinten, Br. v. 1 ꝛc. — In Enge, Bleicherweg.

4 52 Joh. Heinrich, Kaufmann (unter der Ragion: „Joh. Gugolz"), Infanterie-Lieut., S. v. 2 — Eiseng. 2. Fr. — Fanny Maria Lohbauer, (T. v. 3,) g. 854, c. 876. 2 K. — Maria Martha, g. 877 — Hans, g. 878.

Guhl. Von Steckborn, 1851. (Dort auch noch Bürger.)

1 857 Joh. Rudolf, Commis, S. v. 3 — In Hottingen, ob. Wolfbach.

2 62 Gottlieb Heinrich, Apprenti in einem Handlungshause, S. v. 3 — In Hottingen, ob. Wolfbach.

---

3 828 Regula Lavater, (Schw. v. 12,) Kaufm. Joh. Heinrichs s. W. 872 — In Hottingen, ob. Wolfbach. 3 S. — Joh. Rudolf 1 — Gottlieb Heinrich 2 — Jakob Heinrich, g. 865.

Guldener. Von Altstetten.

1 825 Jakob, Maschinenmeister im Berichthaus, eingeb. 875, (W. 873 v. Regula Meyer v. Altstetten,) Br. v. 2 — Neumarkt 13. 2e Fr. — Anna Fenner v. Dübendorf, g. 825, c. 873. 4 S. 1r E. — Jakob, g. 854, Weinreisender (nicht Bürger) Ndgl. 1 — Joh. Albert, g. 863 — Karl Heinrich, g. 868 — Hs. Konrad, g. 869.

2 35 Hans Rudolf, Oberwagenwärter der N.O.B., eingeb. 876, Br. v. 1 — Widderg. 4. Fr. — Barbara Huber, Spezereihändlerin, v. Bubikon, g. 838, c. 866. 5 K. — Seline, g. 866 — Rudolf, g. 867 — Friedrich, g. 869 — Paul Otto, g. 870 — Julius, g. 877.

Gut A. Von Unter-Lunnern, Pfr. Obfelden, 1860.

1 * 800 Rudolf, (geschied. 839 v. Verena Burkhard v. Horgen, verw. Kienast v. Kilchberg), eingeb. 860 — Friedensg. 1. 2e Fr. — Kleophea Nißler v. Sindelfingen, Würtbg., g. 802, c. 840. 2 Adoptiv-K. — Rud. August, g. 864 (ursprünglich Schneider v. Riedikon-Uster) in Dübendorf — Ernest. Bertha, g. 869 (urspr. Gut v. Obfelden), im Waisenhaus — Beide 871 eingebürgert.

Gut B. Von Außersihl, 1875. (Dort auch noch Bürger.)

1 * 843 Johann Heinrich, Photograph (unter der Ragion: „Jean Gut u. Comp.") — Ob. Zäune 19. Fr. — Pauline Zehnder v. Außersihl, g. 845, c. 870. 1 S. — Joh. Julian, g. 872.

Gut C. Verschiedener Herkunft.

No. Geb.

1 814 Johannes, Sigrist am Fraumünster, urspr. v. Obfelden, eingeb. 875 Kämbelg. 4.
Fr. — Anna Barbara Frick v. Hausen a. A., (Schwäg. v. E 2,) g. 808, c. 837.
2 K. — Fr. Bachofen Ndgl. 3 — Fr. Widmer C 3 — 1 SFr. — Fr. Gut v. Obfelden, in Hopoken bei New-York (hier nicht verbürgert).

2 17 Salomon, Spinnermeister, urspr. v. Wangen, eingeb. 875 — Limmatquai 88.
Fr. — Anna Baltis v. Aadorf, Thurg., g. 812, c. 852.

3 18 Kaspar, Holzscheiter, urspr. v. Aesch, eingeb. 875 — Trittlig. 17.
Fr. — Anna Regula Meyer, Handelsfrau, v. Grüningen, (verw. Dürsteler v. da, woher 1 T. — Fr. Schneider Ndgl. 5,) g. 816, c. 858.

4 21 Hans Jakob, Dampfschiffanbinder, urspr. v. Obfelden, eingeb. 875 — Storcheng. 23.
Fr. — Anna Maria Knüßi v. Adlisweil, g. 828, c. 847.
3 T. — Maria Emilie, g. 848, Kleinkinderlehrerin — Lina, g. 853, Primarlehrerin an den Stadtschulen — Anna, g. 862.

5 27 Hans Kaspar, Kaufmann (unter der Ragion: „K. Gut zur Haue"), urspr. v. Aesch, eingeb. 875 — Rathhausquai 6.
Fr. — Seline Schaufelberger v. Stäfa, g. 829, c. 852.
1 S. — Rudolf Reinhold 7.

6 33 Jakob, Stadtpolizeiwachtmeister, urspr. v. Affoltern a. A., eingeb. 875 — Weggeng. 6.
Fr. — Elisabetha Keller v. Billigen, Aarg., g. 835, c. 855.
4 K. — Fr. Ochsenbein 1 — Jakob Friedrich 8 — Lina Susanna, g. 879 — Heinrich Jakob, g. 873.

7 53 Rud. Reinhold, Zahnarzt, S. v. 5 — Rathhausquai 6.

8 62 Jakob Friedrich, Handels-L., S. v. 6 — Weggeng. 6.

---

9 811 Margaretha, Spettenin, v. Wangen, (geschied. 852 v. Georg Böckli v. Waltalingen u. 864 v. Heinrich Bürkli v. Meilen,) eingeb. 875 — Stadthauspl. 17.

10 32 Anna Dorothea Schurter v. Freienstein, Bahnhofangestellter Hs. Rudolfs v. Aesch s. W. 879, eingeb. 875 — In Oberstraß, Leonhardstr.
1 StT. (v. Maria Katharina Ochsner v. Kaltenbach, Thurg., verw. Hauenstein v. Tägerfelden, Aarg.) — Susanna, g. 855, Glätterin — 2 eig. K. — Joh. Jakob u. Johanna Luise, g. 869, Zwillinge, beide im Waisenhaus.

---

11 841 Barbara, Näherin, urspr. v. Ottenbach, eingeb. 876 — Brandschenkestr. 7.

Gutknecht. Von Dägerlen, 1875.

1 857 Friedrich, Commis, S. v. 2 — In Hirslanden, Langg.

No. Geb. **Gutknecht.**

2 821 Anna Frey, Wäscherin u. Glätterin, v. Seen, Schröpfer Jakobs s. W. 869, Schwäg. v. 3 — In Hirslanden, Langg.
3 K. — Joh. Heinrich, g. 844, Mühlemacher, in Wiedikon (nicht Bürger) — Fr. Dummel v. Markelfingen, Baden, in Höngg — Friedrich 1.

---

3 830 Verena, Glätterin, Schwäg. v. 2 — Preyerg. 14.

Gutmann. Von Breisach, Baden, 1876.

1 * 839 Joseph, Kleiderhändler — Graue G. 12.
Fr. — Verena Götsch v. Steckborn, Thurg., g. 843, c. 866.
3 K. — Ernst Konrad, g. 867 — Anna Maria, g. 870 — Elisabetha, g. 872.

Guyer A. Von Ebmatingen, 1813, 1816, 1818. (Dort auch noch Bürger.)

1 817 Wilhelm, Metzger, Weinhändler Wilhelms s. S. — Limmatquai 64.
* Fr. — Dorothea Wettstein v. Wallisellen, (Tante v. Fr. Zimmermann A 14 ꝛc., verw. Speisewirth Herzog v. Trüllikon, woher 1 T. — Fr. Wolfer 2,) g. 831, c. 865.
1 T. — Albertine, g. 867.

2 32 Otto Kilian, gew. Offizier der Fremdenlegion, Ritter der k. neap. Orden Franz I. u. St. Georg, Inhaber der Medaille für Tapferkeit u. Treue v. Gaëta, alt Kommissionär Jak. Kilians s. S., Br. v. Fr. Weber D 2 — In Rüschlikon.

3 39 Gottlieb, Landwirth, Heinrichs s. S., Br. v. Fr. Fincato v. Enego, Italien, in Vinzenza — In Otelfingen.

4 52 Amadäus Niklaus, Bildhauer, S. v. 5 — In Bar le Duc, Frankreich.

---

5 820 Luise Katharina Koch v. Nancy, Koch Joh. Rudolfs s. W. 860 — In Bar le Duc, Frankr.
3 K. — Elise Luise, g. 843 — Maria, g. 846 — Amadäus Niklaus 4.

Guyer B. Von Oerlikon, 1813.

1 803 Hs. Kaspar, gew. Gastwirth zum Hotel Belle Vue, alt Gastwirth Hs. Kaspars s. S., Schwag. v. Locher B 2, (W. 878 v. A. Katharina Fierz v. Hottingen) — Bahnhofstr. 73.
5 K. Fr. Steiger v. Stuttgart, in Augsburg — Kaspar Eduard 2 A. Emilie, g. 841 — Fr. Häfeli 2 — Anna Luise, g. 848 — TM. — Gastwirth Wegenstein v. Feuerthalen, in Neuhausen, Schafth.

2 39 Kasp. Eduard, gew. schweiz. General-Kommissär, S. v. 1 — In Altorf, Uri.
Fr. — Emma Freuler, (Schw. v. Fr. Locher B 34,) v. Schaffhausen, g. 851, c. 879.

Guyer C. Von Maur, 1859.

No. Geb.

1 807 Jakob, alt Holzhändler, (W. 874 v. Berena Bodmer v. Stäfa) — Im Pfrundhaus St.Leonhard.
5 K. — Jakob, g. 834, Schiffmacher, in New-Orleans (hier nicht verbürgert) — Johannes 2 — Heinrich 3 — Rudolf 4 — Julius 5.

2 36 Johannes, Schiffvermiether, S. v. 1 — Stadthauspl. 16.
Fr. — Elisabetha Fäsi, (Schw. v. 33 ꝛc.,) g. 832, c. 861.
4 K. — Anna Elisabetha, g. 862, Feinwascherin — Elisabetha, g. 863 — Maria Mathilde, g. 865 — Friedrich Johann, g. 873.

3 38 Heinrich, Schuhmacher, S. v. 1, (W. 875 v. Anna Barbara Hüni v. Horgen) — Stadthauspl. 16.
2e Fr. — Magdalena König v. Döffingen, Würtbg., g. 839, c. 876.
4 K. 1r E. — Emma Barbara, g. 867 — Konrad Heinrich, g. 869 — Anna Margaretha, g. 871 — Heinrich Emil, g. 872.

4 42 Rudolf, gew. Dampfschiffmatrose, S. v. 1, (geschied. 875 v. Dorothea Amalie Widmer v. Horgen, nunmehr. Fr. Morf Ndgl. 9) — In Amerika.
2 S. — Rudolf Karl, g. 870 — Julius, g. 871, beide in Schlieren.

5 47 Julius, gew. Briefträger, S. v. 1 — In Amerika.
Fr. — Elisabetha Bertschinger v. Zumikon, g. 851, c. 874, in Riesbach.
1 T. — Barbara Elisabetha, g. 876, in Riesbach.

Guyer D. Von Uster, 1865.

1 846 Heinrich, Metzger, S. v. 2 — In der Fremde.

---

2 823 Wilhelmine Geistlich, Näherin, v. Greifensee, Metzger Heinrichs s. W. 865 — Weite G. 5.
2 K. — Heinrich 1 — Anna Katharina Wilhelmine, g. 851, Wollarbeiterin.

Guyer E. Von Nürensdorf, 1868.
(Dort auch noch Bürger.)

1 * 831 Johann Heinr., Bäcker — Marktg. 18.
Fr. — A. Karolina Flügli v. Altstetten, g. 840, c. 861.
4 K. — Emil, g. 863 — Joh. Heinrich, g. 864, in Lausanne — Anna Karoline, g. 867 — Karoline, g. 869.

Guyer F. Von Greifensee, 1869.

1 834 Barbara Rinderknecht v. Enge, Kaufm. Heinrichs s. W. 875, Schwäg. v. 2 ꝛc. — Großmünsterpl. 7.

---

2 828 Anna Barbara, Schw. v. 3 u. 4, Schwäg. v. 1, eingeb. 878 — In Riesbach, alte Landstr.

3 33 Anna, Schw. v. 2 ꝛc., eingeb. 878 — In Riesbach, alte Landstr.

4 37 Elisabetha, Schw. v. 2 ꝛc., eingeb. 878 — In Riesbach, alte Landstr.

Guyer G. Verschiedener Herkunft.

No. Geb.

1 815 Johann Abraham, Gepäcktrager der N.O.B., urspr. v. Fehraltorf, eingeb. 877, (geschied. 851 v. Kath. Margaretha Schreyer v. Gampelen, Bern, u. W. 868 v. Maria Bollinger v. Schmidrued, Aarg.) — Malerg. 3.
3e Fr. — Jakobea Schmid v. Bußnang, Thurg., g. 832, c. 869.
1 T. 1r E. — Fr. Jäger in Bern — 1 S. 2r E. — Joh. Adolf 6.

2 * 35 Hs. Jakob, Kaufmann, urspr. v. Uster, eingeb. 875 — Rüdenpl. 8.
Fr. — Karoline Gimpert v. Küsnacht, g. 830, c. 859.
2 S. — Gustav 7 — Otto, g. 863.

3 39 Heinrich, Kaufmann (mit Staub Ndgl. 2 unter der Ragion: „Staub, Guyer u. Spitz"), urspr. v. Ottenhausen, Pfäffikon, eingeb. 877 — Bäreng. 7.
Fr. — Verena Sophie Dürst v. Glarus, g. 855, c. 874.
3 K. — Georg Heinrich, g. 875 — Barbara Sophie, g. 877 — Ida Verena, g. 878.

4 41 Joh. Jakob, Feiltrager u. Pfandleiher, urspr. v. Fehraltorf, eingeb. 877 — Rennweg 1.
Fr. — Albertine Hämig v. Fehraltorf, g. 842, c. 864.
1 S. — Emil, g. 865.

5 56 Hs. Konrad, Commis, S. v. 10 — Ankeng. 1.

6 59 Johann Adolf, Commis, S. v. 1 — Malerg. 3.

7 60 Gustav, Apprenti in einem Handlungshause, S. v. 2 — Rüdenpl. 8.

8 62 Maximilian, Industrieschüler, S. v. 11 — Wohllebg. 4.

9 77 Joh. Karl, Enkel v. 10 — In Birmensdorf.

---

10 818 Anna Kaltbrunner, Rathhausabwartin, v. Erlenbach, Rathhausabwart Kaspars v. Pfäffikon s. W. 865, eingeb. 875 — Ankeng. 1.
2 K. — Anna Elise, g. 845, Schneiderin, Mutt. v. 9 — Hs. Konrad 5.

11 38 Barb. Cäcilie Näf, (Schw. v. A 18 2c.,) Weinhändler Hs. Jakobs v. Hombrechtikon s. W. 877, eingeb. 877 — Wohllebg. 4.
3 K. — Maximilian 8 — August, g. 864 — Emil, g. 871.

Gwalter. Von Höngg, 1867 geschenkt.

1 * 815 Joh. Heinrich, alt Oberrichter, (W. 858 v. Luise Breyer v. Fällanden, geschied. Waser, Mutt. v. 13 2c.) — Kirchg. 22.
2e Fr. — Mathilde Pauline Pfenninger v. Stäfa, (Schw. v. C 1,) g. 833, c. 859.
1 T. 1r E. — Fr. Kronauer v. Winterthur — 4 K. 2r E. — Leonhard Heinrich 2 — Frieda, g. 861 — Hans 3 — Anna, g. 865.

2 60 Leonhard Heinrich, Apprenti in einem Handlungshause, S. v. 1 — Kirchg. 22.

3 62 Hans, Gymnasiast, S. v. 1 — Kirchg. 22.

Gyger. Von Radolfzell am Untersee, 1583 geschenkt.

1 831 Joh. Jakob, Goldarbeiter, Friedensrichter Diethelms s. S., SchwS. v. Nägeli C 5 s., Br. v. Fr. Kunz v. Egg, in Bremgarten, Schwag. v. 2 u. Goßweiler A 1 — Schützeng. 11.

No. Geb. **Gyger.**

Fr. — Friederike Ida Gyſi v. Aarau, g. 836, c. 863.
3 K. — Ida Jakobea, g. 864 — Wilhelm Auguſt, g. 868 — Emilie Lina, g. 673.

---

2 837 Eliſabetha Elmer v. Glarus, Kaufm. Wilhelms ſ. W. 876, Schwäg. v. 1 ꝛc. — Schützeng. 11.

Gyr. Verſchiedener Herkunft.

1 831 Salomon, Buchbinder, urſpr. v. Uſter, eingeb. 875, (W. 877 v. Margaretha Luiſe Sulzer v. Winterthur) — Niederdorfſtr. 4.
2e Fr. — Wilhelmine Barbara Krescentia Caſpar v. Rorſchach, St.Gallen, g. 846, c. 879.
3 K. 1r E. — Luiſe Lina, g. 859 — Eugen 3 — Salomon Friedrich 4.

2 * 43 Heinrich, Metzger u. Bratwurſter, urſpr. v. Altſtetten, eingeb. 878 — Geigerg. 7.
Fr. — Lina Laubi v. Höngg, g. 850, c. 872.
1 S. — Karl Heinrich, g. 879.

3 60 Eugen, Apprenti in einem Handlungshauſe, S. v. 1 — Niederdorfſtr. 4.

4 62 Salomon Friedrich, Buchbinder-L., S. v. 1 — Niederdorfſtr. 4.

Gyſi. Von Wollishofen, 1810.

1 807 Joh. Konrad, Rothfarb- u. Spinnereibeſitzer, Schwag. v. 4 u. 5, (W. 866 v. Emilie Schellenberg v. Weißlingen) — In Fußach, Oeſterr.
1 T. — Fr. Baron von Seyffertiz in Bregenz.

2 * 09 Martin, Kaufmann (mit Trümpler 1 unter der Ragion: „Trümpler u. Gyſi"), Kaufm. Martins ſ. S. — Unt. Zäune 25.
Fr. — Hortenſia Trümpler, (Schw. v. 1 ꝛc.,) g. 812, c. 834.
3 T. — Fr. Ulrich A 11 — Fr. von Muralt 10 — Luiſe Charlotte, g. 846.

3 33 Karl Heinrich, Kaufmann, Kollektiv-Prokuriſt der ſchweiz. Rückverſicherungsgeſellſchaft, S. v. 4 — Waagg. 7.
Fr. — Eliſe Wilhelmine Hecht, Hemdenfabrikantin (unter der Ragion: „Ch. H. Krauß"), v. Schüpfheim, (T. v. jetz. Fr. Landolt A 8, verw. Krauß v. Gerolfingen, Bayern, woher 1 T. — Anna, g. 867,) g. 841, c. 873.

---

4 811 Emilie Bluntſchli, (Schw. v. 1 ꝛc.,) Gutsbeſitzer Karls ſ. W. 876, Schwäg. v. 1 ꝛc. — Auf dem Heimenſtein bei Seuzach.
5 K. — Karl Heinrich 3 — Fr. Siber C 4, Adoptiv-T. v. Fr. Brunner Ndgl. 11 — Fr. Corrodi 2 — Fr. von Jecklin v. Rodels, Graub., auf Heimenſtein — Emma Bertha, g. 853.

5 22 Regula Aeppli v. Maur, alt Stadtſchreiber Heinrichs ſ. W. 878, Schwäg. v. 1 ꝛc. — In Hottingen, Klosbachſtr.
1 StT. (v. Hanna Schinz, Schw. v. Fr. Hofmeiſter 6 ꝛc.) — Fr. Hirzel A 19.

Gysler. Verschiedener Herkunft.

No. Geb.

1 829 Kaspar Friedrich, gew. Stadtnotar in Winterthur, urspr. v. Winterthur, eingeb. 879 — Seestr. 8.
Fr. — Anna Dorothea Rinderknecht v. Fluntern, (Schw. v. Fr. Geßner 5 ꝛc.,) g. 843, c. 863.
3 S. — Friedrich Adolf, g. 864 — Heinrich Emil, g. 866 — Kaspar Paul, g. 870.

2 * 37 Jakob, Drechsler, urspr. v. Flaach, eingeb. 875 — Oberdorfg. 16.
Fr. — Maria Cäcilie Pauline Schoch v. Oberwangen, Thurg., (T. v. F 1,) g. 850, 872.
2 T. — Karoline Pauline, g. 873 — Anna Hedwig, g. 875.

3 58 Joseph, Schlosser der N.O.B., S. v. 4 — Niederdorfstr. 76.

---

4 827 Franziska Haug, Weinschenkin, v. Ueberlingen, Baden, Speisewirth Franz Antons v. Altorf, Uri, s. W. 876, eingeb. 876 — Niederdorfstr. 76.
1 S. — Joseph 3.

Haab. Von Meilen.

1 835 Friedrich, Fürsprech, eingeb. 877, Schwag. v. Steffen Ndgl. 3 — Schipfe 2.
Fr. — Anna Luise Bruppacher v. Wädensweil, g. 834, c. 858.
3 T. — Cäcilie, g. 864 — Maria, g. 866 — Anna Emilie, g. 869.

2 40 Konrad, Gewerbsmann, eingeb. 878, Br. v. Ndgl. 1 — Thalacker 50.
Fr. — A. Maria Sandmeyer, Spezereihändlerin, v. Seengen, Aarg., g. 839, c. 869.
1 T. — Anna Maria, g. 870.

---

3 853 Anna Margaretha, Besitzerin eines Weißwaarengeschäftes (unter der Ragion: „H. Haab"), Kaufm. Heinrichs s. T., eingeb. 877, (Schw. v. Fr. Scheibli A 4) — Bahnhofstr. 22.

Habich. Von Kassel, 1857.

1 855 Robert Heinrich, Kaufmann, Kaufm. August Heinrichs s. S., BrS. v. Fr. Finkbohner Ndgl. 1, SchwS. v. Fr. Lavater 3 ꝛc., Br. v. 2, Fr. Ingenieur Baumann v. Freiburg i. B., in Enge u. Fr. Bauinspektor Koch v. u. zu Frankfurt a. M. u. Fr. Locher B 45 — In Basel.

---

2 859 Anna Bertha, Schw. v. 1 ꝛc. — In Enge, Glärnischstr.

Habisreutinger. Von Hosenruck, Thurgau, 1875.

1 840 Melchior Eduard, Speisewirth zum weißen Wind u. Gastwirth zum Hotel Habis — Oberdorfg. 20.
Fr. — Anna Sophie Moser v. Schaffhausen, g. 845, c. 865.
1 T. — Melanie, g. 868.

Hablützel A. Von Trüllikon, 1867.

No. Geb.

1 828 Johannes, Sattler, (W. 874 v. Rosine Müller v. Stotzingen, Würtbg.) — Eiseng. 5.
3 K. — Franz Jakob 2 — Konrad Otto 3 — Margaretha Maria, g. 864.
2 57 Franz Jakob, Sattler, S. v. 1 — Eiseng. 5.
3 62 Konrad Otto, Uhrmacher-L., S. v. 1 — Eiseng. 5.

Hablützel B. Von Trüllikon, 1875.

1 830 Heinrich, Buchhalter der städt. Materialverwaltung — Niederdorfstr. 55.
Fr. — Anna Maria Werder v. Habsburg, Aarg., g. 834, c. 865.
2 T. — Karoline, g. 866 — Anna Maria Elise, g. 875.
2 35 Rudolf, Gewerbsmann — Steinbockg. 7.
Fr. — Anna Stamm v. Schleitheim, Schaffh., g. 832, c. 861.
2 K. — Rudolf 3 — Anna Elisabetha, g. 863.
3 61 Rudolf, Apprenti in einem Handlungshause, S. v. 2 — Steinbockg. 7.

Häberlin. Von Seebach (urspr. von Lindau, Bayern), 1875.

1 * 813 Joh. Wendel, Hutmacher, (W. 847 v. Barbara Hürlimann v. Grüningen, geschied. Huber v. Langnau u. Mosmann v. Mogelsberg, St.Gallen) — Neumarkt 17.
2e Fr. — Amalie Bodmer v. Stäfa, g. 817, c. 848.
2 T 2r E. — Fr. Höpli v. Unterduttweil, Thurg., in Mailand — Maria Amalie, g. 856.

Häberling. Von Knonau, 1875.

1 817 Anna Maria, Schneiderin — Rennweg 38.

Hächler. Von Lenzburg, Aargau, 1840.

1 843 Anna Maria, Möbelarbeiterin — In Lyon.

Häderli. Von Birmensdorf, 1875.

1 824 Heinrich, Primarlehrer an den Stadtschulen — Flößerg. 3.
Fr. — Anna Barbara Boßhard v. Bülach, g. 830, c. 849.
4 S. — Jakob Edwin 2 — Martin Richard 3 — Heinrich, g. 864 — Johannes, g. 871.
2 51 Jakob Edwin, Commis, S. v. 1 — Flößerg. 3.
3 60 Martin Richard, Stud. philos., S. v. 1 — Flößerg. 3.

Häfeli. Von Klingnau, Aargau, 1850.

1 831 Kaspar Hermann, Gastwirth zum Schwanen, alt Gastwirth Niklaus s. S., Br. v. 2 u. Fr. Biedermann A 1 — In Luzern.

No. Geb. **Häfeli.**

Fr. — Maria Balber, (T. v. 1,) g. 836, c. 861.
7 K. — Robert 3 — Maria, g. 866 — Hermann, g. 867 — Emil, g. 868 — Max, g. 869 — Otto, g. 873 — Walther, g. 875.

2 833 Heinrich Guſtav, Gaſtwirth zum Europäiſchen Hof, Br. v. 1 ꝛc. — In Heidelberg.
Fr. — Anna Julie Guyer, (T. v. B 1,) g. 843, c. 863.

3 62 Robert, Apprenti, S. v. 1 — In Luzern.

Häfelin. Von Babenhauſen, Bayern, 1481.

1 836 Ernſt, Kaufmann, Dekan Friedrichs in Wädensweil ſ. S., BrS. v. Fr. Ulrich A 22, Br. v. 3, Fr. Kaufm. Guggenbühl v. Meilen, im Neugut, Walliſellen u. Fr. Kaufm. Hauſer v. u. in Wädensweil — Im Neugut, Walliſellen.
Fr. — Luiſe Müller v. Frauenfeld, (Schw. v. Fr. Reinacher 6, SchwT. v. Cloetta 1 ꝛc.,) g. 842, c. 865.

2 42 Theophil, Kaufmann, Kaufm. Gottliebs ſ. S., BrS. v. Fr. Ulrich A 22, SchwS. v. Fr. Breitinger 2 ſ. — In Philadelphia, wo er verehelicht ſein ſoll.

---

3 857 Martha, Schw. v. 1 ꝛc., mit Fr. Hauſer v. Wädensweil, SchwT. v. Schultheß A 1 ꝛc. — In Wädensweil.

Häfliger. Von Triengen, Luzern, 1875.

1 814 A. Maria Barbara Verena Fiſcher v. Triengen, Luzern, Schmid Michael Hieronymus Antons ſ. W. 876 — Niederdorfſtr. 9.
1 T. — Maria Jakobea, g. 854, in England (nicht Bürgerin).

Hägni. Von Bubikon, 1875.

1 821 Hs. Jakob, Poſtbüreaudiener — Köngeng. 2.
Fr. — Suſanna Stauber v. Maur, g. 823, c. 847.

Hämig A. Von Noſſikon-Uſter, 1867.

1 * 834 Hans Heinrich, Cigarren- u. Tabakhändler — Rindermarkt 17.
Fr. — Anna Regula Meyer v. Niederuſter, (Schw. v. P 13,) g. 825, c. 855.
3 K. — Emil 2 — Heinrich 3 — Anna, g. 862.

2 55 Emil, Kaufmann, S. v. 1 — Rindermarkt 17.
Fr. — Lina Tewes, (T. v. 1,) g. 857, c. 877.
1 S. — Emil, g. 878.

3 * 56 Heinrich, Cigarren- u. Tabakhändler, Infanterie-Lieut., S. v. 1 — Poſtſtr. 8.
Fr. — Fanny Karoline Roth v. Hirslanden, (T. v. Ndgl. 6,) g. 853, c. 878.

Hämig B. Verſchiedener Herkunft.

1 815 Hs. Jakob, Schuhmacher, urſpr. v. Wetzikon, eingeb. 875, (W. 872 v. Barbara Hotz v. Bubikon) — Thorg. 18.
2 K. — Fr. Gubelmann Ndgl. 1 — Joh. Julius 3.

No. Geb. Hämig B.

2 823 Jakob, Buchbinder, urspr. v. Uster, eingeb. 875, (W. 871 v. Anna Pfenninger v. Egg) — Unt. Zäune 21.
2 T. — Anna Wilhelmine, g. 849 — Fr. Schultheß B 2.

3 42 Johann Julius, Professor der Mathematik an der Industrieschule u. am eidg. Polytechnikum, S. v. 1 — Thorg. 8.

Hänsler. Von Riesbach, 1876.

1 837 Rudolf Wilhelm, Dampfschifffkapitän — Peterhofstatt 8.
Fr. — Pauline Fierz v. Herrliberg, g. 846, c. 868.
1 T. — Henriette Hedwig, g. 869.

Häny. Von Bözberg, Aargau, 1868.

1 841 Sophie Susanna Zollikofer v. St.Gallen, Kaufm. Johannes s. W. 872 — Schönbergg. 5.
2 K. — Ida, g. 866 — Max Adolf, g. 869.

Härdi. Von Hunzenschweil, Aargau, 1875.

1 826 Jakob, Flachmaler — Niederdorfstr. 61.
Fr. — Henriette Wyßbrod v. Bötzingen, Bern, g. 820, c. 853.

Härlin. Von Elsau (ursprünglich von Stuttgart) 1875.

1 816 August Friedrich, Advokat, Br. v. Fr. Bach 4 — Bäreng. 18.
Fr. — Maria Sara Peter v. Hagenbuch, g. 825, c. 857.

Häusermann. Von Eglisweil, Aargau, 1860.

1 843 Karl Heinrich, Omnibuskondukteur im Zürcherhof, Schuhmacher Marxens s. S., Br. v. Fr. Schrämli B 1, Fr. Wagner A 1, Schwag. v. Schuhmacher Ehret v. Weinheim, Baden, in Oberstraß, O. v. Fr. Fierz 3 s. — Schlüsselg. 14.
Fr. — Karoline Furrer v. Affoltern b. H., g. 842, c. 863.
1 T. — Anna Karoline, g. 864.

Häusler. Von Schwaderloch, Aargau, 1860.

1 847 Georg Friedrich, Commis bei der N.O.B., alt Wagner Johannes s. S., O. v. 2 — In Außersihl, Limmatthal.
Fr. — Hortensia Elisabetha Lang v. Unter-Oetweil, g. 848, c. 869.
2 K. — Georg Friedrich, g. 870 — Anna Elisabetha, g. 872.

2 67 Max Felix Viktor, Commis Joh. Maximilians s. u. jetz. Fr. Gourd in Lyon S., BrS. v. 1 — Im Waisenhaus.

Haffter. Von Weinfelden, Thurgau, 1879.

1 834 Adam, Regierungsrath, Direktor der öffentlichen Arbeiten, (W. 874 v. Magdalena Elisabetha Spörri, T. v. A 4) — Im Zeltweg, Hottingen.
2e Fr. — Susanna Johanna Spörri, (T. v. A 4,) g. 848, c. 875.

No. Geb. **Haffter.**

4 K. 1r E. — Jakob Eugen, g. 863 — Johanna Elise Maria, g. 866 — Joh. Karl Albert, g. 869 — Ulrich Hermann, g. 870 — 2 K. 2r E. — Ernst Sigmund, g. 876 — Anna Johanna Eugenie, g. 878.

Hafner A. Von Eschlikon, Pfr. Dynhard, 1499 geschenkt.

1 * 814 Joh. Jakob, Schlosser, Pfrr. u. Dekan Hs. Jakobs in Eglisau s. S., Br. v. 19 u. Fr. Heß 32 — Strehlg. 13.
Fr. — Elisabetha Waser v. Seuzach, g. 827, c. 850.
4 K. — Fr. Boller D 5 — Joh. Jakob 10 — Friedrich 13 — Anna Luise, g. 862.

2 23 Joh. Heinrich, Bürstenmacher, alt Tischler Heinrichs s. S., Br. v. 3 — Preyerg. 15.

3 26 Joh. Jakob, Schlosser der N.O.B., Br. v. 2, (W. 856 v. Ursula Gut v. Kyburg) — Mühleg. 14.
2e Fr. — Anna Girsberger v. Unterstammheim, (Schw. v. A 3 ꝛc.,) g. 830, c. 858.
1 T. 1r E. — A. Sophie, g. 855, Näherin, in Hirslanden — 1 T. 2r E. — Maria Margaretha, g. 858, Schneiderin.

4 30 Rud. Friedrich, Pfarrer in Greifensee, Bezirkskirchenpfleger, S. v. 16.
Fr. — Charlotte Nägeli v. Enge, (Schw. v. Fr. Wild D 1,) g. 832, c. 856.
2 K. — Emilie Charlotte, g. 857 — Salomon Friedrich 14.

5 36 Konr. Eduard, Kaufmann, S. v. 17 — Limmatquai 84.

6 38 Emanuel Heinrich, Sekretär des Bundesgerichtes, S. v. 17 — In Lausanne.
Fr. — Margaretha Zöllner v. Neuhausen, Schafft., g. 840, c. 862.
7 K. — Margaretha Henriette Adele, g. 862 — Eduard Heinrich, g. 863 — Eduard, g. 868 — Cäcilie, g. 871 — Ida, g. 873 — Paul Ludwig, g. 875 — Karl Georg, g. 878.

7 41 Alb. Otto, Buchhalter, Buchhalter Albert Heinrichs s. S. u. v. Fr. Daller 1, BrS. v. Fr. Boller D 8, Br. v. 9 u. 11 — In Basel.
Fr. — Henriette Bethge v. Wädensweil, (SchwT. v. Fr. Boller D 8,) g. 845, c. 868.
3 K. — Pauline, g. 869 — Anna Mathilde, g. 873 — Max Alfred, g. 877.

8 43 Kaspar Theodor, Messerschmid, S. v. 17 — In New-York.
Fr. — Katharina Gutscher v. Felsberg, Graub., g. 841, c. 865, in Chur.
3 K. — Katharina Margaretha, g. 866 — Eduard Theodor, g. 869 — August, g. 870, beide in Chur.

9 43 Ferdinand Eugen, Commis, Br. v. 7 ꝛc. — In New-York.

10 53 Joh. Jakob, Schlosser, S. v. 1 — Rennweg 19.
Fr. — Bertha Ganz v. Buch a. J., (T. v. B 11, verw. Iten v. Aegeri, Zug, woher 1 S. — Gustav Johannes, g. 874,) g. 853, c. 878.
1 T. — Elisabetha Bertha, g. 879.

11 56 Kaspar, Buchbinder, Br. v. 7 ꝛc. — Steing. 5.

Hafner A.

12 857 Joh. Richard Eugen, Polytechniker, Kaufm. Johannes s. u. v. jetz. Fr. Dr. Franelich in Trieſt S. — In Wien.
13 58 Friedrich, Commis, S. v. 1 — In Genf.
14 60 Salomon Friedrich, Polytechniker, S. v. 4 — In Stuttgart.

---

15 801 Barb. Emilie Fehr v. u. in St.Gallen, Kaufm. Hs. Kaſpars s. W. 848, Tante v. Fr. Bluntſchli s. 18.
gew. TM. — Pfarrer Wetter v. St.Gallen, in Krinau bei Lichtensteig.
16 07 Johanna Vetter v. Stein, Pfrr. Friedrich Ludwigs v. Schwamendingen s. W. 833 — Kirchg. 26.
2 K. — Rudolf Friedrich 4 — Fr. Spöndli 1.
17 12 Kleophea Margaretha Michel, (Schützenwirth Heinrichs s. T., Schwäg. v. A 12, Tante v. Fr. Angſt 6 u. Fr. Vogel A 49,) Med. Dr. Eduard Rudolfs s. W. 859, Schwäg. v. Fr. Boller D 8 — Leonhardg. 18.
3 S. — Konrad Eduard 5 — Emanuel Heinrich 6 — Kaſpar Theodor 8.

---

18 * 803 Suſanna, Glätterin, StSchw. v. Buchbinder Walder v. Hombrechtikon, (Mutt. v. Fr. Binder 6) — Oetenbachg. 11.
19 19 Anna, Schw. v. 1 ꝛc. — Münſterhof 19.

Hafner B. Von Ebmatingen, Pfr. Maur, 1840.

1 824 Eliſabetha, Krankenwärterin, (Schw. v. Fr. Weber P 15,) geſchied. 851 v. Mechaniker Karl Friedrich Eduard Bodmer s. — Seilergraben 53.

Hafner C. Von Leibertingen, Baden, 1876.

1 ** 838 Guſtav Adolf, Zahnarzt, (W. 877 v. Barbara Luiſe Bleuler, T. v. C 1) — (Stüßihofſtatt 2) Limmatquai 8.
4 K. — Heinrich Guſtav, g. 870 — Eugen Auguſt, g. 871 — Luiſe Karoline Helene, g. 872 — Luiſe Charlotte, g. 877.

Haga. Von Winkel bei Bülach, 1878.

1 833 Joh. Jakob, Telegraphenausläufer — Fortunag. 22.
Fr. — Maria Jucker v. Bauma, g. 837, c. 864.
2 K. — Joh. Jakob, g. 866 — Anna Maria, g. 872.

Hagenbuch. Von Bonſtetten, 1550 erneuert.

1 819 Franz, Vizedirektor der ſchweiz. Rentenanſtalt, Mitglied des Großen Stadtrathes, alt Regierungsrath u. Stadtrath, alt Hufſchmid Heinrichs s. S., Schwag. v. Burkhard A 1 — Kirchg. 36.
* Fr. — Kleophea Eliſabetha Ott, (Kaufm. Hs. Konrads s. T., BrT. v. A 16 s.,) g. 820, c. 846.
1 T. — Fr. Meiſter C 1.

No. Geb. **Hagenbuch.**

2 828 Joh. Melchior, Kaufmann, Glaser Melchiors s. S. — In London. Fr. — Anna Johanna Gamble v. Bradford, Grafsch. York, Engl., g. 829, c. 854.
3 K. — John Gamble 3 — Karl Heinrich 4 — Wilhelmine, g. 848.
3 55 John Gamble, Commis, S. v. 2 — In London.
4 56 Karl Heinrich, Commis, S. v. 2 — In London.

---

5 * 814 Maria Susanna, Buchhändler u. Buchdruckereibesitzer Johannes s. T., Schw. v. Fr. Schäppi v. Hirzel, in Hottingen u. Fr. Fisch v. Aarau, in Brugg, Schwäg. v. Pfrr. Wild v. Wädensweil, in Hirzel, Tante v. Fisch Ndgl. 2 u. Wild Ndgl. 6 ꝛc. — Helfereig. 1.

Hagenbucher. Von Elsau, 1861. (Dort auch noch Bürger.)

1 * 856 Albert Jakob, Schiffsvermiether, S. v. 2 — Rößlig. 3. Fr. — Anna Eckenfelder, (T. v. 2,) g. 852, c. 878.

---

2 820 Anna Elisabetha Haupt v. Benken, Schiffvermiether Ulrichs s. W. 876 — Kratzg. 18.
1 S. — Albert Jakob 1.

Hager. Von Nänikon-Uster, 1875.

1 * 831 Martin, Hutmacher, Gewerbsknecht Heinrichs s. S. — Krugg. 8. Fr. — Maria Elisabetha Garnier v. Ueberlingen, Baden, g. 832, c. 855.
2 T. — Hortensie, g. 863 — Bertha, g. 869.

Haggenmacher. Von Winterthur, geschenkt 1878.

1 843 Otto, Pfarrer am St.Peter, Bezirksschulpfleger — Peterhofstatt 6. Fr. — Anna Regula Margaretha Schinz, (StT. v. 39,) g. 839, c. 867.
2 K. — Margaretha Elise, g. 868 — Otto Johann Rudolf, g. 874.

Hamberger. Von Pfäffikon, 1556; erneuert 1814.

1 804 Joh. Martin, Glaser, Hausschullehrer Hs. Rudolfs s. S., Br. v. Fr. Fehr A 3, Fr. Wolf 1 u. verw. Fr. Kaufm. Sevin v. Basel, Schwag. v. Glaser Meyer v. Lenzburg, O. v. 2 ꝛc., 3 u. 4 ꝛc., (W. 875 v. Dominika Stern v. Ueßlingen, Thurg.) — In Amerika.
2 K. — Fr. Kaufm. Randhahn (v. Magdeburg,) in New-York — Karl Johannes 5.
2 20 Friedrich Wilhelm, alt Tischler, Rudolf Johannes s. S., BrS. v. 1 ꝛc., Schwag. v. 9 — Unbekannt abwesend.
3 21 Joh. Rudolf, Chemiker, Wagner Johannes s. S., BrS. v. 1 ꝛc., (geschied. 851 v. Dorothea König s. v. Bern) — In Oberried bei Interlaken.

No. Geb. **Hamberger.**

2e Fr. — Maria Marg. Bertha Durheim v. Bern, g. 823, c. 852.
3 S. 2r E. — Joh. Karl Heinrich 7 — Karl Rudolf Friedrich 8 — Emanuel Friedrich Georg, g. 865, in Interlaken.

4 824 Hs. Konrad, gew. Kaufmann, Kaufm. Mathias Friedrichs s. S., BrS. v. 1 ꝛc., StBr. v. 6 — In Riesbach, Seefeldstr.
Fr. — Ester Henriette Huber (Schw. v. B 7,) g. 831, c. 852.

5 36 Karl Johannes, S. v. 1 — In der Pflegeanstalt Rheinau.

6 *** 47 Gustav, Cigarren- u. Tabackhändler (mit Meyer P 19 unter der Ragion: „David Bachmann"), StBr. v. 4 — (Münsterhof 10, Löwenstr. 57) — Löwenstr. 55.
Fr. — Ida Thereſia Haßkerl v. Hamburg, g. 851, c. 871.

7 57 Joh. Karl Heinr., Pyrotechniker, S. v. 3 — In Oberried, Bern.

8 60 Karl Rudolf Friedrich, Kaufmann, S. v. 3 — In Larnaka, Insel Cypern.

---

9 803 Anna Rhyner v. u. in Wädensweil, Flachmaler Karl Rudolfs s. W. 848, Schwäg. v. 2.

Hammer. Von Lyon, Frankreich, 1878.

1 849 Joh. Heinrich, Kaufmann (mit Frick B 1 unter der Ragion: „Hammer u. Frick"), Kommandant d. Reserve-Löschkorps, Sekt. 7, S. v. Ndgl. 1 — Flößerg. 9.
Fr. — Anna Johanna Schultheß, (T. v. A 11,) g. 857, c. 877.
1 T. — Johanna Luiſe, g. 878.

Handrich. Von Riesbach, 1855.
(Dort auch noch Bürger; ursprünglich von Luckau, Preußen.)

1 805 Joh. Karl Valentin, alt Kamm- u. Brillenfabrikant, (W. 838 v. Ursula Schneider v. Riedikon, Schw. v. Fr. Huber Ndgl. 52 a u. 849 v. Joh. Dorothea Hottinger, Hs. Jakobs s. T., Tante v. A 3 ꝛc. u. 5 ꝛc.) — In Männedorf.
3e Fr. — Suſanna Widmer v. Altnau, Thurg., g. 818, c. 850.
2 K. 2r E. — Karl Hermann 2 — Fr. Breiter v. Flaach, in Plauen, Sachſen — 2 K. 3r E. — Anna Maria, g. 851 — Karl Arnold 3.

2 41 Karl Hermann, Commis, S. v. 1 — In New-York.
Fr. — Helena Bügel v. Brooklyn, g. 845, c. 868.

3 53 Karl Arnold, Mechaniker, S. v. 1 — In Mancheſter.

Hanhart. Von Brütten und Dießenhofen, Thurgau, 1856.
(Zu Dießenhofen auch noch Bürger.)

1 834 Joh. Jakob, Kaufmann, S. v. 4 — In Wien.

2 36 Joſ. Rudolf, Rothfärber u. Spinnereibeſitzer (mit 3 unter der Ragion: „J. Hanhart-Solivo"), Handelsrichter, S. v. 4 — In Dietikon.

No. Geb. **Hanhart.**

Fr. — Lina Staub, (T. v. A 1,) g. 847, c. 865.
1 S. — Joh. Hartmann Oskar, g. 866.

3 842 Karl August, Rothfärber u. Spinnereibesitzer (mit 2 unter der Ragion: „J. Hanhart-Solivo"), S. v. 4 — In Dietikon.
Fr. — Elise Erneſtine Graf v. Heiden, Appenz., g. 853, c. 876.
1 S. — Joh. Konrad, g. 877.

---

4 805 Barbara Solivo v. Männedorf, Rothfärber u. Spinnereibesitzer Johannes s. W. 875, Schwäg. v. Ndgl. 1, O. v. Fäsi 10 2c. — In Dietikon.
6 K. — Fr. Kaufm. Hoz v. Thalweil, in Winterthur — Joh. Jakob 1 — Fr. Escher v. Gl. 16 — Jos. Rudolf 2 — Fr. Kaufm. Grob v. Wattwyl, St.Gallen, in Winterthur — Karl August 3.

Hanke. Von Töß, 1855.
(Dort auch noch Bürger; ursprünglich von Gröbnig, Preußen.)

1 851 Franz Heinrich, Buchhändler, S. v. 3 — Stüßihofstatt 14.
Fr. — Therese Kronenthaler v. Stetten, Baden, (T. v. Ndgl. 1,) g. 850, c. 874.
1 T. — Helene, g. 877.

2 60 Karl David, Farmer, S. v. 3 — In Highland, Nordkarolina, Nordamerika.

---

3 825 Gertrud Maria Sträßle v. Mosnang, St.Gallen, Buchhändler Franzens s. W. 878 — Stüßihofstatt 14.
6 K. — Franz Heinrich 1 — Maria Gottliebe, g. 853, Erzieherin, in Marseille — A. Barbara Elisabetha, g. 856, Lehrerin — Lydia Seline, g. 858 — Karl David 2 — Anna Elisabetha, g. 864.

Hanne. Von Schlierbach, Württemberg, 1876.

1 852 Christian Bernhard, Schneider u. Kleiderhändler, S. v. 3 — Gräblig. 1.

2 59 Hermann Kaspar, Commis, S. v. 3 — Gräblig. 1.

---

3 831 Margaretha Lauchenauer v. Schönholzerswilen, Thurg., Schneider u. Kleiderhändler Christians s. W. 879 — Gräblig. 1.
3 S. — Christian Bernhard 1 — Hermann Kaspar 2 — Jos. Friedrich, g. 865.

Hardmeyer. Verschiedener Herkunft.

1 816 Joh. Rudolf, Kaufmann, urspr. v. Männedorf, eingeb. 875, Br. v. Fr. Bopp A 3 — Thalg. 15.
Fr. — Anna Barbara Dorothea Arbenz v. Andelfingen, g. 825, c. 855.

2 20 Johannes, Stadtrathsweibel, urspr. v. Mönchaltorf, eingeb. 875 — Stadthauspl. 2.
Fr. — Anna Wydler v. Wiedikon, g. 829, c. 849.
2 K. — Anna, g. 868 — Heinrich Eduard, g. 869.

No. Geb. **Hardmeyer.**

3 *** 830 Heinrich, alt Gastwirth zum Adler, urspr. v. Zumikon, eingeb. 876, Jakobs s. S., Br. v. 6, Schwag. v. 5 — (Selnaustr. 31, 33) Sihlstr. 99.

4 45 Erhard, Feilenhauer, Infanterie-Oberlieut., urspr. v. Zumikon, eingeb. 875, S. v. Ndgl. 2 — Schipfe 32.
Fr. — Emma Kölla, (T. v. 1,) g. 856, c. 876.
1 T. — Emma Ida, g. 879.

---

5 829 Karoline Boller v. Egg, Gastwirth Rudolfs v. Zumikon s. W. 873, eingeb. 876, Schwäg. v. 3 ꝛc. — Sihlstr. 99.
1 S. — Rudolf Adolf, g. 864, in Lütry.

---

6 829 Barbara, eingeb. 876, Schw. v. 3 ꝛc. — Sihlstr. 99.

Hartmann A. Von Artern, Preußen, 1868.

1 817 Karl Heinrich Ludwig, Direktor der Gasfabrik — In Außersihl, Limmatstr.
Fr. — Karoline Wilhelmine Krause v. Wurstenhausen, Preußen, g. 824, c. 847.
5 K. — Oskar Robert 2 — Klara Hedwig Therese, g. 853 — Ludwig August Wilhelm 3 — Fr. Aebli Ndgl. 1 — Emma Susanna Wilhelmine, g. 860.

2 51 Oskar Robert, technischer Assistent der Gasfabrik, S. v. 1 — In Außersihl, Limmatstr.

3 55 Ludwig August Wilhelm, Schlosser, S. v. 1 — In Frankreich.

Hartmann B. Von Schwamendingen, 1875.

1 828 Adolf Julius Traugott, Buchbinder — Predigerg. 19.
Fr. — Anna Barbara Foppert, (Schw. v. 2 ꝛc.,) g. 837, c. 863.
4 K. — Paul Gerhard, g. 865 — Otto Ludwig, g. 867 — Mina Johanna, g. 869 — Martha Luise, g. 872.

2 31 Philipp, Kaufmann, urspr. v. Villnachern, Aarg., eingeb. 879 — Bahnhofstr. 76.
Fr. — Bertha Kolp v. Ebnat, St. Gallen, (Schw. v. Fr. Labhard 3,) g. 845, c. 868.
3 S. — Ernst Eduard, g. 869 — Max Johann, g. 873 — Otto, g. 876.

Hasler. Verschiedener Herkunft.

1 813 Ulrich, Obergerichtsweibel, urspr. v. Männedorf, eingeb. 875, (W. 878 v. Susanna Häberlin v. Ottenbach, verw. Knechtli v. Hottingen) — Neumarkt 1.

2 28 Hans Jakob, Handelsreisender, urspr. v. Männedorf, eingeb. 876, Br. v. Ndgl. 4, (W. 877 v. Anna Elisabetha Kündig v. Bauma) — Augustinerhof 1.
2 K. — Joh. Kaspar Heinrich, g. 865 — Anna Barbara Elise, g. 869.

3 31 Hans Jakob, Gastwirth zum Löwen, urspr. v. Eschlikon-Dynhard, eingeb. 875 — In Meilen.

No. Geb. **Hasler.**

Fr. — Maria Luise Arnitz v. Oberſiggenthal, Aarg., (Schw. v. Ndgl. 1,) g. 839, c. 865.
2 K. — Luise, g. 867 — Joh. Jakob, g. 871.

4 * 837 Konrad, Handelsmann, urſpr. v. Männedorf, eingeb. 878 — Schmidg. 1.
Fr. — Eliſabetha Funk v. Ottenbach, (verw. Kondukteur Brunner v. Regensberg, woher 1 S. — Johannes, g. 863, nicht Bürger,) g. 839, c. 868.
2 K. — Roſa Eliſe, g. 870 — Jakob Alfred, g. 872.

5 52 Heinrich Rudolf, Bettwaarenhändler, urſpr. v. Eſchlikon, eingeb. 875, Poſtcommis Hs. Heinrichs ſ. S., SchwS. v. Fr. Bender Ndgl. 1 (hat 1 hier nicht verbürgerte Schw. — Anna, g. 841, Seidenwinderin, in Wollishofen) — In Zofingen.
Fr. — Maria Ida Mandt v. Barmen, Preußen, g. 852, c. 876.
1 T. — Maria Ida, g. 877.

6 66 Joh. Heinrich, Landſchreiber Heinrichs ſ. S., urſpr. v. Wald, eingeb. 875, Br. v. 8 — Flößerg. 15.

---

7 823 Eliſe, Penſionshalterin, urſpr. v. Männedorf, eingeb. 877 — Poſtſtr. 7.
8 69 Mina, Schw. v. 6 — Flößerg. 15.

Haſſe. Von Dresden, geſchenkt 1850.

1 810 Karl Ewald, Med. Dr., Hofrath, ordentl. Profeſſor an der medizin. Fakultät der Univerſität Göttingen — Daſelbſt.
Fr. — Karoline Sophie Campe v. Leipzig, g. 819, c. 841.
2 T. — Fr. Profeſſor Ellers in Göttingen — Sophie Eliſe, g. 855.

Hauck. Von Rohrbach, Bayern, 1814.

1 820 Eliſab. Magdalena Regine Manz v. Tuttlingen, Würtbg., (Schw. v. Burg. B 1,) alt Kleinbäcker Joh. Melchiors ſ. W. 874, Tante v. 2 — In Ebingen, Würtbg.
1 T. — Fr. Kaufm. Pfäfflin v. u. in Ebingen (Mutt. v. Baumgartner A 1).

---

2 855 Sophie, alt Kleinbäcker Hs. Jakobs ſ. T., BrT. v. 1 ſ., SchwT. Wolf 26 ſ. — In Oberſtraß, Mühlehalde.

Hauenſtein. Von Umikon, Aargau, 1876.

1 831 Anna Barbara, Spetterin, urſpr. v. Unterendingen, Aarg., (geſchied. 878 v. Schuhmacher Samuel Horlacher, Mutt. v. B 1) — Schipfe 29.

Haug. Von Weiningen.

1 815 Eliſabetha Uſter, Modiſte, eingeb. 877, (verw. Vonrufs v. Erlenbach, woher 2 K. — Henriette 1 — Heinrich, g. 841, Kaufmann, Ndgl. 1,) Heinrichs ſ. W. 867 — Schlüſſelg. 4.

---

2 825 Verena, Korſetſchneiderin, eingeb. 875 — Sihlſtr. 15.

Haupt. Von Regensberg, 1875.

No. Geb.

1 830 Johannes, Postbüreaudiener, Br. v. Ndgl. 4 ꝛc. — Neumarkt 27.
Fr. — Anna Maria Herren v. Lurtigen, Freiburg, g. 838, c. 861.
4 K. — Emil 2 — Alfred, g. 863 — Emma Susanna, g. 868 — Bertha, g. 874.

2 61 Emil, Apprenti in einem Handlungshause, S. v. 1 — Neumarkt 27.

Hausammann. Von Männedorf, 1878.

1 828 Heinrich, Weinreisender — Niederdorfstr. 20.
Fr. — Anna Maria Kiefer v. Solothurn, g. 829, c. 855.
2 K. — Fr. Leuzinger v. Glarus, in St.Petersburg — Heinrich Ludwig 2.

2 62 Heinrich Ludwig, Mechaniker-L., S. v. 1 — In Oerlikon.

Hauser A. Von Höngg. 1856.
(Ursprünglich von Wädensweil.)

1 810 Hans Kaspar, Med. Dr., (W. 875 v. Sophie Auguste Weerli, Schw. v. A 2) — Niederdorfstr. 90.
4 K. — Fr. Kaufm. Lehmann v. u. in Winterthur — Joh. Heinrich 2 — Eugen Kaspar 3 — Laura Barbara, g. 851.

2 41 Joh. Heinrich, Metzger, S. v. 1 — In Altstetten.
Fr. — Anna Barbara Bräm v. Schlieren, g. 854, c. 876.
1 S. — Kaspar, g. 878.

3 48 Eugen Kaspar, Kaufmann, S. v. 1 — In Paris.
Fr. — Augustine Katharina Legris v. Paris, g. 852, c. 872.
1 S. — Eugen Kaspar August, g. 874.

Hauser B. Verschiedener Herkunft.

1 825 Johannes, Schneider, urspr. v. Wädensweil, eingeb. 875 — Preyerg. 12.
Fr. — Anna Maria Altorfer v. Niederglatt, g. 829, c. 854.
1 S. — Joh. Rudolf 4.

2 31 Kaspar, S. v. 6 — Leonhardg. 16.

3 39 Joh. Heinrich, Gewerbsmann, urspr. v. Wädensweil, eingeb. 875 — Rennweg 46.
Fr. — Anna Züst, Flaschenhändlerin u. Brodiererin, v. Wolfhalden, Appenz., (verw. Seebach v. Wollishofen, woher 1 S. — Adolf, g. 839, Commis, in Augsburg,) g. 818, c. 864 — Petershofstatt 4.

4 55 Joh. Rudolf, Commis, S. v. 1 — Preyerg. 12.

5 59 Eduard, Schreiner, S. v. 8 — In der Fremde.

---

6 805 Anna Barbara Bühler v. Rüschlikon, Heinrichs v. da s. W. 868, eingeb. 876 — Leonhardg. 16.
1 S. — Kaspar 2.

7 19 Anna Egg, Obsthändlerin, v. Ellikon, (verw. Haas v. Männedorf, StM. v. Fr. Bräm A 1,) Obsthändler Heinrichs v. Richtersweil s. W. 868, eingeb. 875 — Preyerg. 20.

No. Geb. **Hauser B.**

8 824 Magdalena Schneider v. Würenlingen, Aarg., Glaser Leos v. Spaichingen, Würtbg., s. W. 877, eingeb. 875 — Weite G. 11.
1 S. — Eduard 5.

---

9 848 Julie, urspr. v. Richtersweil, eingeb. 877, Heinrichs s. T., StSchw. v. Burkhard B 1 ꝛc. — Hochg. 16.

Hausheer. Verschiedener Herkunft.

1 803 Jakob, Metzger, urspr. v. Wollishofen, eingeb. 875, (W. 839 v. Elisabetha Bruppacher v. Rüschlikon u. 858 v. Ester Grob v. Knonau) Stadelhoferpl. 7.
2 T. 1r E. — Anna 4 — Fr. Gärtner Gattiker v. Horgen, in Wollishofen — 2 K. 2r E. — Fr. Honegger B 1 — Emil 3.

2 23 Hans Konrad, alt Landschreiber, urspr. v. Wiedikon, eingeb. 877 — In Riesbach, Seefeldstr.
Fr. — Anna Katharina Treichler v. Maschwanden, g. 831, c. 853.
3 K. — Lina Emerentiana, g. 858 — Sophie Elise, g. 861 — Mathilde Margaretha, g. 869.

3 47 Emil, Metzger, Infanterie-Lieut., S. v. 1 — Kirchg. 32.
Fr. — Katharina Bertha Rahn, (T. v. 24,) g. 849, c. 872.
1 S. — Max Emil, g. 875.

---

4 827 Anna, T. v. 1, (geschied. 873 v. Fabrikant Johann Dünner v. Dünnershausen, Thurg., woher 1 S. — Emil, g. 848, Schreiner, unbekannt abwesend, nicht Bürger) eingeb. 878 — Im Pfrundhaus St. Moritzen.

Hedinger. Von Wilchingen, Schaffhausen, 1876.

1 841 Wilhelm, Schuhmacher — Hofg. 4.
Fr. — Emilie Egli, Schneiderin, v. Bärentsweil, g. 838, c. 866.
3 T. — Emilie, g. 873 — Bertha, g. 876 — Wilhelmine, g. 877.

Heer A. Von Glarus, 1859 geschenkt.
(Dort auch noch Bürger.)

1 809 Oswald, V. D. M., Philos. u. Med. Dr., ordentl. Professor an der philosoph. Fakultät der Hochschule u. der naturwissenschaftlichen Abtheilung am eidg. Polytechnikum, Direktor am botanischen Garten — Bahnhofstr. 69.
Fr. — Margaretha Trümpi v. Glarus, g. 813, c. 838.
1 T. — Alwine, g. 840.

Heer B. Von Märstetten, Thurgau, 1875.

1 * 825 Elias, Schuhmacher — Rennweg 29.
Fr. — Margaretha Schoch v. Bauma, g. 827, c. 851.
4 K. — Joh. Jakob, g. 850, Schuhmacher, in Amerika (nicht Bürger) — Albert 2 — Georg Friedrich, g. 863 — Anna Margaretha, g. 867.

2 856 Albert, Commis, S. v. 1 — In Italien.

Hegar. Von Basel, geschenkt 1873. (Dort auch noch Bürger.)

No. Geb.

1 841 Eduard Ernst Friedrich, techn. Direktor der Musikschule, Kapellmeister der Tonhallegesellschaft u. Musikdirektor des Gemischten Chors Zürich — In Hottingen, Steinwiesg.
Fr. — Sus. Albertine Volkart, Musiklehrerin, (Schw. v. A 1 ꝛc.,) g. 838, c. 870.
3 K. — Frieda Luise Albertine, g. 871 — Friedrich Albert, g. 872 — Johann Sebastian, g. 874.

Hegetschweiler A. Von Ottenbach, 1869.

1 * 831 Joh. Ulrich, Konditor, (W. 868 v. Paulina Katharina Näf, Schw. v. Fr. Trog Ndgl. 1 ꝛc.) — Steing. 5.
2e Fr. — Anna Barbara Laufer v. Eglisau, g. 847, c. 870.
2 K. 1r E. — Emil Rudolf 2 — Wilh. Pauline, g. 865 — 1 S. 2r E. — Joh. Albert, g. 872.
2 61 Emil Rudolf, Konditor-L., S. v. 1 — Steing. 5.

Hegetschweiler B. Von Ottenbach, 1874. (Dort auch noch Bürger.)

1 * 827 Heinrich, Seidenhändler — Froschaug. 5.
Fr. — Susanna Weber v. Wetzikon, g. 831, c. 852.
4 K. — Jak. Heinrich 2 — Emil 3 — Hans Gottfried 4 — Barb. Susanna, g. 867.
2 57 Jak. Heinrich, Commis, S. v. 1 — In Cremia, Italien.
3 59 Emil, Commis, S. v. 1 — Froschaug. 5.
4 62 Hans Gottfried, Mechaniker-L., S. v. 1 — Froschaug. 5.

Hegetschweiler C. Von Ottenbach, 1876.

1 820 Rudolf, Seifensieder — Schipfe 41.
Fr. — Albertine Rosine Füchslin v. Brugg, Aarg., g. 819, c. 849.

Hegi. Von Eglisau, 1623.

1 807 Karl Joh. Kaspar, Goldschmied u. Kornhausmeister Hs. Kaspars s. S., Br. v. Fr. Locher B 7 — In Riesbach, Hallenstr.
2 14 Joh. Salomon, Kunstmaler, Salomons s. S., Br. v. Fr. Lehrer Classen in Schaffhausen — Daselbst.
3 16 Hs. Jakob, Büreaugehülfe der N.O.B., Spezereihändler Hs. Rudolfs s. S., O. v. Wirth A 1 ꝛc., (W. 867 v. Susanna Gut v. Birmensdorf) — In Außersihl, St. Jakobsquartier.
2e Fr. — Fanny Veronika Schuh v. Dillingen, Bayern, (geschied. Müller v. Nassenweil,) g. 841, c. 874.
3 K. 1r E. — Gustav 5 — Dor. Albertine, g. 846, Erzieherin, in Richmond, England — Maria Emma, g. 849, in Richmond, England.
4 33 Gustav Ludwig, Schneider, Friseur Joseph Ludwigs s. S. — In Amerika.

No. Geb. **Hegi.**

5 843 Gustav, Pfarrer in Rickenbach, S. v. 3.
Fr. — Barbara Benz v. Niederschwerzenbach, (T. v. 1,) g. 850, c. 870.
3 K. — Anna Maria, g. 873 — Gustav, g. 876 — Ferdinand Hermann, g. 878.

---

6 821 Marg. Luise, Kupferstecher Franzens s. T. — Pelikanstr. 7.

Hegnauer. Von Elgg, 1877.

1 858 Rudolf, Commis, S. v. 2 — Zwinglipl. 3.

---

2 832 Elisabetha Brändli v. Hombrechtikon, Pfarrer Heinrichs in Wetzikon s. W. 877 — Zwinglipl. 3.
5 K. — Charlotte, g. 856 — Rudolf 1 — Elisabetha, g. 862 — Eugen Heinrich, g. 864 — Susanna Bertha, g. 867.

Hegner. Von Winterthur, 1834.

1 815 A. Virginia, geschied. 846 v. Toggenburg s. 3 — Predigerpl. 18.

Heidegger. Von Nürnberg, Bayern, 1503.

1 812 Salomon, Seidenfabrikant (mit Wegmann A 7 unter der Ragion: „Heidegger, Wegmann u. Comp. im Seefeld"), alt Bataillonskommandant, Pfrr. Hs. Jakobs in Höngg s. S., Br. v. 5 u. 7 — In Riesbach, Seefeldstr.
Fr. — Henriette Abegg, (Schw. v. A 2 ꝛc.,) g. 811, c. 835.
2 K. — Henriette, (geschied. 874 v. Tobler A 9,) g. 835 — Heinrich 3.

2 16 Jakob Friedrich, Med. Dr., Pfrr. u. Kammerer Hs. Jakobs in Roggweil, Thurg., s. S. — Auch Bürger v. Roggweil — In Arbon, Thurg.
Fr. — Bertha Sulzer v. Winterthur, (Schwäg. v. Vogel A 1,) g. 817, c. 848.
2 K. — Friedrich Alfred 4 — Fr. Direktor Dr. Stoffel v. Arbon, Thurg., in Luzern.

3 38 Heinrich, Kaufmann, S. v. 1 — In Riesbach, Seefeldstr.

4 49 Friedrich Alfred, Kaufmann (unter der Ragion: „B. von Leuwen u. Comp."), S. v. 2 — In Batavia, Sourabaya.

---

5 813 A. Katharina, Schw. v. 1 ꝛc. — Römerg. 11.

6 20 A. Maria, alt Stadtschulverwalter Heinrichs s. T., Schw. v. Fr. Körner 1, Tante v. Welti A 2 ꝛc. — Stadelhoferstr. 38.

7 23 Reg. Wilhelmine, Schw. v. 1 ꝛc. — Römerg. 11.

8 25 Regula Elisabetha, Pfrr. Kaspars in Schöfflisdorf s. T., Schw. v. Fr. Deck 2 — Zeltweg 16.

Heidenheim. Von Worms, 1875.

No. Geb.

1 824 Moritz, Dr., Prediger an der englischen Kirche, Privatdozent an der theolog. Fakultät der Hochschule, (geschied. 876 v. F. Jane Neville) — In Wollishofen.

Heim. Von Boll, Würtbg., 1878.

1 859 Joh. Georg, Wirthschaftsgehülfe, S. v. Fr. Meyer P 34 — Unt. Gräbli 2.

Heimgartner. Von Niederrohrdorf, Aargau, 1877.

1 832 Joh. Baptist, Taglöhner — In Unterstraß, Langg.
Fr. — Nothburga Schiferle v. Döttingen, Aarg., g. 826, c. 860.
1 T. — Anna Maria, g. 863.

Heinze. Von Knautnaundorf, Sachsen, 1872.

1 * 832 Christ. Julius, Kürsner, (W. 868 v. Pauline Franziska Saft v. Querfurt, Preußen) — (Storcheng. 18) Schipfe 32.
2e Fr. — Sophie Schalch v. Schaffhausen, g. 851, c. 872.
3 S. 1r E. — Alex. Ernst 2 — Ed. Hermann, g. 865 — Erwin Julius, g. 867 — 3 T. 2r E. — Sophie Auguste Pauline, g. 874 — Maria Sophie, g. 875 — Hedwig, g. 878.
2 56 Alex. Ernst, Kürsner, S. v. 1 — Schipfe 32.

Heitzmann. Von Turbenthal, 1868.

1 855 Joh. Albert, städt. Straßenmeister, S. v. 2 — Rüdenpl. 1.

---

2 835 Luise Kunz v. Bärentsweil, Lokomotivführer Jakobs s. W. 877 — Rüdenpl. 1.
1 S. — Joh. Albert 1.

Heiz. Ehemals auch Heinz. Von Rappersweil, 1547 erneuert.

1 812 Joh. Jakob, Fabrikbesitzer, Dr. Johannes s. S., BrS. v. 7 s. ꝛc., Br. v. 2 u. 8 — Auch, sowie seine Geschwister, Bürger v. Stein — In Münchweilen, Thurg.
Fr. — Elisabetha Teucher v. Frauenfeld, g. 821, c. 846.
1 S. — Joh. Philipp 5.
2 14 Joh. Rudolf, Pfarrverweser in Fischenthal, Br. v. 1 ꝛc., (W. 845 v. Barbara Margaretha Denzler, Schw. v. A 6 ꝛc., u. 852 v. Maria Euphrosine Staub v. Herrliberg) — In Hottingen, Thalstr.
3e Fr. — A. Dorothea Amalie Heß, (T. v. 30,) g. 831, c. 856.
1 T. 1r E. — Margaretha, g. 845, Musiklehrerin, Hechtpl. 1 — 3 T. 2r E. — Maria Sara, g. 850, Kindergärtnerin, in Eisleben, Preußen — Fr. Missionar Hafner v. Stein, Appenz., in

No. Geb. **Hegi.**

5 843 Gustav, Pfarrer in Rickenbach, S. v. 3.
Fr. — Barbara Benz v. Niederschwerzenbach, (T. v. 1,) g. 850, c. 870.
3 K. — Anna Maria, g. 873 — Gustav, g. 876 — Ferdinand Hermann, g. 878.

---

6 821 Marg. Luise, Kupferstecher Franzens s. T. — Pelikanstr. 7.

Hegnauer. Von Elgg, 1877.

1 858 Rudolf, Commis, S. v. 2 — Zwinglipl. 3.

---

2 832 Elisabetha Brändli v. Hombrechtikon, Pfarrer Heinrichs in Wetzikon s. W. 877 — Zwinglipl. 3.
5 K. — Charlotte, g. 856 — Rudolf 1 — Elisabetha, g. 862 — Eugen Heinrich, g. 864 — Susanna Bertha, g. 867.

Hegner. Von Winterthur, 1834.

1 815 A. Virginia, geschied. 846 v. Toggenburg s. 3 — Predigerpl. 18.

Heidegger. Von Nürnberg, Bayern, 1503.

1 812 Salomon, Seidenfabrikant (mit Wegmann A 7 unter der Ragion: „Heidegger, Wegmann u. Comp. im Seefeld"), alt Bataillonskommandant, Pfrr. Hs. Jakobs in Höngg s. S., Br. v. 5 u. 7 — In Riesbach, Seefeldstr.
Fr. — Henriette Abegg, (Schw. v. A 2 ꝛc.,) g. 811, c. 835.
2 K. — Henriette, (geschied. 874 v. Tobler A 9,) g. 835 — Heinrich 3.

2 16 Jakob Friedrich, Med. Dr., Pfrr. u. Kammerer Hs. Jakobs in Roggweil, Thurg., s. S. — Auch Bürger v. Roggweil — In Arbon, Thurg.
Fr. — Bertha Sulzer v. Winterthur, (Schwäg. v. Vogel A 1,) g. 817, c. 848.
2 K. — Friedrich Alfred 4 — Fr. Direktor Dr. Stoffel v. Arbon, Thurg., in Luzern.

3 38 Heinrich, Kaufmann, S. v. 1 — In Riesbach, Seefeldstr.

4 49 Friedrich Alfred, Kaufmann (unter der Ragion: „B. von Leuwen u. Comp."), S. v. 2 — In Batavia, Sourabaya.

---

5 813 A. Katharina, Schw. v. 1 ꝛc. — Römerg. 11.

6 20 A. Maria, alt Stadtschulverwalter Heinrichs s. T., Schw. v. Fr. Körner 1, Tante v. Welti A 2 ꝛc. — Stadelhoferstr. 38.

7 23 Reg. Wilhelmine, Schw. v. 1 ꝛc. — Römerg. 11.

8 25 Regula Elisabetha, Pfrr. Kaspars in Schöfflisdorf s. T., Schw. v. Fr. Deck 2 — Zeltweg 16.

Heidenheim. Von Worms, 1875.

No. Geb.

1 824 Moritz, Dr., Prediger an der englischen Kirche, Privatdozent an der theolog. Fakultät der Hochschule, (geschied. 876 v. F. Jane Neville) — In Wollishofen.

Heim. Von Boll, Würtbg., 1878.

1 859 Joh. Georg, Wirthschaftsgehülfe, S. v. Fr. Meyer P 34 — Unt. Gräbli 2.

Heimgartner. Von Niederrohrdorf, Aargau, 1877.

1 832 Joh. Baptist, Taglöhner — In Unterstraß, Langg.
Fr. — Nothburga Schiferle v. Döttingen, Aarg., g. 826, c. 860.
1 T. — Anna Maria, g. 863.

Heinze. Von Knautnaundorf, Sachsen, 1872.

1 * 832 Christ. Julius, Kürsner, (W. 868 v. Pauline Franziska Saft v. Querfurt, Preußen) — (Storcheng. 18) Schipfe 32.
2e Fr. — Sophie Schalch v. Schaffhausen, g. 851, c. 872.
3 S. 1r E. — Alex. Ernst 2 — Ed. Hermann, g. 865 — Erwin Julius, g. 867 — 3 T. 2r E. — Sophie Auguste Pauline, g. 874 — Maria Sophie, g. 875 — Hedwig, g. 878.
2 56 Alex. Ernst, Kürsner, S. v. 1 — Schipfe 32.

Heitzmann. Von Turbenthal, 1868.

1 855 Joh. Albert, städt. Straßenmeister, S. v. 2 — Rüdenpl. 1.

---

2 835 Luise Kunz v. Bärentsweil, Lokomotivführer Jakobs s. W. 877 — Rüdenpl. 1.
1 S. — Joh. Albert 1.

Heiz. Ehemals auch Heinz. Von Rappersweil, 1547 erneuert.

1 812 Joh. Jakob, Fabrikbesitzer, Dr. Johannes s. S., BrS. v. 7 s. ꝛc., Br. v. 2 u. 8 — Auch, sowie seine Geschwister, Bürger v. Stein — In Münchweilen, Thurg.
Fr. — Elisabetha Teucher v. Frauenfeld, g. 821, c. 846.
1 S. — Joh. Philipp 5.
2 14 Joh. Rudolf, Pfarrverweser in Fischenthal, Br. v. 1 ꝛc., (W. 845 v. Barbara Margaretha Denzler, Schw. v. A 6 ꝛc., u. 852 v. Maria Euphrosine Staub v. Herrliberg) — In Hottingen, Thalstr. 3e Fr. — A. Dorothea Amalie Heß, (T. v. 30,) g. 831, c. 856.
1 T. 1r E. — Margaretha, g. 845, Musiklehrerin, Hechtpl. 1 — 3 T. 2r E. — Maria Sara, g. 850, Kindergärtnerin, in Eisleben, Preußen — Fr. Missionar Hafner v. Stein, Appenz., in

No. Geb. **Heiz.**

Bassaroor, Vorderindien — Elisabetha, g. 852 — 1 S. 3r E. — Rudolf Wilhelm 6.

3 835 Franz Theodor, Eisenwaarenhändler, S. v. 7 — In Niederutzwyl, St. Gallen.
Fr. — Albertine Leemann v. Madetsweil-Russikon, g. 843, c. 869.
4 K. — Albertine, g. 870 — Jakob Theodor, g. 871 — Philipp Jakob, g. 872 — Georg, 876.

4 44 Philipp Jakob, Buchhalter, S. v. 7 — In Baden, Aarg.
Fr. — Luise Henriette Behles v. Stuttgart, g. 852, c. 875.
3 S. — Emil Philipp Ludwig, g. 876 — Franziska Emma Wilhelmine, g. 877 — Hans Theodor, g. 879.

5 50 Joh. Philipp, Kaufmann, S. v. 1 — In Münchweilen.
Fr. — Bertha Rosa Knüsli v. Winterthur, g. 852, c. 875.
2 S. — Philipp Arthur, g. 876 — Hans Max, g. 878.

6 61 Rudolf Wilhelm, Apprenti in der Gewerbehalle der Kantonalbank, S. v. 2 — In Hottingen.

---

7 806 Franziska Kunigunde Kirchhofer v. Schaffhausen, Pfrr. Ph. Jakobs in Bülach s. W. 864, Tante v. 1 ꝛc. — In Bern.
3 K. — Franz Theodor 3 — Fr. Lehrer Zwicki v. Mollis, Glarus, in Bern — Philipp Jakob 4.

---

8 816 Katharina, Schw. v. 1 ꝛc. — Leonhardsg. 18.

Helbling. Von Wädensweil, 1867.

1 858 Jakob Gottfried Julius, Lampen- u. Metallwaarenfabrikant, S. v. 2 — Stadelhoferpl. 8.

---

2 835 Karoline Henriette Tschudi, Besitzerin der Lampen- u. Metallwaarenfabrik „G. Helbling", v. Lupfingen, Basell., Schw. v. Ndgl. 5, Lampen- u. Metallwaarenfabrikant Gottfrieds s. W. 878 — (Münsterg. 2, Falkeng. 21) — Stadelhoferpl. 8.

*** 7 K. — Fr. Kaufm. Mettler v. Stäfa, in Riesbach — Fr. Hoffmann Ndgl. 1 — Jakob Gottfried Julius 1 — Fr. Renich Ndgl. 1 — Maria Henriette, g. 861, in England — Melanie Emilie, g. 863 — Gottfried, g. 865, in Grenchen, Solothurn.

Held. Von Frankenthal, Bayern, 1876.

1 822 Georg Friedrich, Dr., Arzt — In Illnau.
Fr. — Elise Kinkel v. Mannheim, g. 824, c. 859.
2 S. — Joh. Friedrich 2 — Hans Niklaus Hermann, g. 864 — Niederdorfstr. 39.

2 60 Joh. Friedrich, Stud. med., S. v. 1 — Niederdorfstr. 39.

Heller A. Von Wyl bei Rafz, 1870.
(Dort auch noch Bürger.)

1 871 Karl Friedrich, städt. Materialverwalter Jakobs s. S., SchwS. v. Huber H 24, StBr. v. 2 — Im Waisenhaus.

No. Geb.

Heller A.

2 859 Maria, StSchw. v. 1 — In Wetzikon.

Heller B. Von Winterthur, 1877.

1 833 Mathilde Elisabetha William, (T. v. 1), Sensal David Heinrichs s. W. 864 — In Enge, Glärnischstr.

Helm. Von Oerlikon, 1860. (Ursprünglich von Artern, Preußen.)

1 816 Heinr. Emanuel, Architekt, Zivilstandsbeamter, (W. 850 v. Doroth. Georgine Geyelin v. Mülhausen, Schw. v. Fr. Bräm B 2 ꝛc. u. 873 v. Anna Kleophea Dolder v. Meilen, Schw. v. 2) — In Außersihl, Klingenstr.
2 K. 1r E. — Barbara, g. 847, Näherin — Christian 2 — 3 K. 2r E. — Heinrich 3 — Anna Dorothea, g. 854 — Johannes 4.
2 48 Christian, Schlosser, S. v. 1 — In Außersihl, Klingenstr.
3 52 Heinrich, Architekt, S. v. 1 — In Nancy, Frankr.
4 60 Johannes, Architekt, S. v. 1 — In Nancy, Frankr.

Hellwig. Von Czernowitz, Bukowina, 1879.

1 851 Gustav, Adolf, Ingenieur — In München.
Fr. — Barbara Bertha Maurer v. Enge, (T. v. Ndgl. 11), g. 853, c. 879.

Henggeler. Von Unterägeri, Zug, 1861. (Dort auch noch Bürger.)

1 848 Joh. Jakob August, Direktor der Spinnerei an der Lorze, S. v. 3 — In Baar, Zug.
Fr. — Emilie Frey v. Hedingen, g. 854, c. 878.
2 51 Franz Heinrich Nathan, Kaufmann, S. v. 3 — In Baar.

---

3 822 Barbara Schmid v. Gattikon-Thalweil, Fabrikbesitzer u. a. Nationalrath Wolfgangs s. W. 877, Tante v. Fr. Schweizer A 26 ꝛc. — In Baar.
4 K. — Fr. Horner 4 — Joh. Jakob August 1 — Fr. Schmid v. u. in Thalweil — Franz Heinrich Nathan 2.

Henke. Von Höngg.

1 835 Heinrich, Pedell der Hochschule, eingeb. 875, Br. v. 2, 3 u. Fr. Peter 2 — Künstlerg. 13.
Fr. — Maria Freuler v. Glarus, g. 856, c. 877.
1 T. — Maria, g. 878.

---

2 826 Magdalena, eingeb. 877, Schw. v. 1 ꝛc. — Strehlg. 27.
3 27 Margaretha, eingeb. 877, Schw. v. 1 ꝛc. — Strehlg. 27.

Henking. Von St.Gallen, 1844.
(Dort auch noch Bürgerin.)

No. Geb.

1 818 Emma Elise, geschied. 861 v. Auer s. 3 — In St.Gallen.

Henning. Von Wollishofen (urspr. von Obermeiser, Hessen) 1875.

1 807 Wilhelm, alt Schuhmacher, (W. 877 v. Anna Dorothea Huber v. Hüttweilen, Thurg., geschied. Knecht v. Adelsweil-Bärentsweil, woher 1 T. — Fr. Heiz v. Bellingen, Baden, in Basel) — Schwaneng. 9. 2 T. — Susanna Wilhelmine, g. 842, Musiklehrerin, in Bedford, England (nicht Bürgerin) — Fr. Lindenmann Ndgl. 2.

Henny. Von Renens, Waadt, 1871.

1 843 Sus. Emilie Kaufmann, Besitzerin des Chocolade-, Thee- u. Bougiegeschäftes (unter der Ragion: „Emilie Kaufmann-Wehrli"), Schw. v. A 1 ꝛc., Kaufm. Heinrichs s. W. 871 — Weggeng. 6. 1 StT. (v. Lina Graf v. Erlenbach) — Joseph. Lina, g. 863 —
* 1 eig. T. — Emilie Julie, g. 866.

Hensler. Von Hirslanden, 1860.
(Dort auch noch Bürger.)

1 858 Kasp. Robert, Kaufmann, Färber Heinrichs s. S., SchwS. v. Fr. Hermann A 1, Br. v. 2, 3 u. 4 — In Paris.
2 59 Konr. Heinrich, Färber, Br. v. 1 ꝛc. — In der Fremde.
3 67 Heinrich Oskar, Br. v. 1 ꝛc. — In Richtersweil.

---

4 860 Lina Emilie Alice, Schw. v. 1 ꝛc. — In Neuenburg.

Henzschel. Von Albisrieden (urspr. von Tragnitz, Sachsen) 1875.

1 * 816 Friedrich Wilhelm, Schreiner — Steing. 23.
Fr. — Regula Haller v. Albisrieden, g. 818, c. 851.
2 T. — Fr. Kaufm. Weiß v. u. in Ludwigsburg — Fr. Schneebeli Ndgl. 4.

Herder. Aus dem K. Thurgau, 1555.

1 819 Joh. Jakob, Civil-Ingenieur, Pfrr. u. alt Dekan Felix in Nestenbach s. S., Br. v. Fr. Stumpf 1 u. Fr. Lämmlin Ndgl. 2, Schwag. v. 3, 4 u. Sprachlehrer Dr. Roth in Fluntern — Rennweg 57.
Fr. — Anna Lausegger v. Niederhollabrunn, Oesterr., g. 825, c. 850.
3 T. — Rosina Anna, g. 851 — Anna Magdalena, g. 853, Erzieherin, in Florenz — Hermina Margaretha, g. 854, Zeichnungslehrerin.
2 58 Franz Joseph Felix, Graveur, S. v. 3 — In Paris.

No. Geb.

Herder.

3 837 Maria Josepha Mann, Lingère, v. Schlettstadt, Elsaß, Kaufm. Felix s. W. 869, Schwäg. v. 1 ꝛc. — In Paris.
3 K. — Maria Eugenie, g. 857, Lingère — Franz Joseph Felix 2 — Ernst, g. 866, im Waisenhaus.

4 41 Anna Barb. Sus. Däniker, (StT. v. 26,) Modellkontroleur Wilhelms s. W. 873, Schwäg. v. 1 ꝛc. — Gassen 13.
1 StT. (v. Barbara Rosner v. Pilsen, Böhmen) — Charlotte Barb., g. 855, Schneiderin — 4 eig. K. — Friedrich Wilh., g. 863, im Waisenhaus — Anna Sus., g. 865 — Lina Henr., g. 868 — Maria Elise, g. 873.

Hermann A. Von Mülhausen, Elsaß, 1842.

1 817 Anna Wilhelmine, (Tante v. Hensler 1 ꝛc.,) geschied. 872 v. Rahn 7 — In Wien.

Hermann B. Verschiedener Herkunft.

1 813 Johannes, Holzhändler, urspr. v. Maienfeld, Graub., eingeb. 875, (W. 869 v. Verena Vogel v. Rafz) — Metzgerg. 5.
2e Fr. — Barbara Hug v. Dänikon, (geschied. Jäger v. Nußbaumen, Thurg.,) g. 817, c. 870.
1 T. 1r E. — Bertha, g. 867.

2 35 Joh. Ludwig, Gesellschaftswirth zur Zimmerleuten, urspr. v. Eidenberg, Würtbg., eingeb. 876 — Rathhausquai 10.
Fr. — Katharina Friederike Hennige v. Brackenheim, Würtbg., g. 836, c. 863.
4 K. — Magdalena Friederike, g. 864 — Ludwig Wilhelm, g. 866 — Maria Sophie, g. 869 — Pauline, g. 877.

Herrliberger. Von Herrliberg, 1400.

1 791 Susanna Hausmann v. Steckborn, Thurg., (Schwäg. v. Müller A 1,) Weibel Hs. Jakobs s. W. 841, Tante v. Fr. Hammer Ndgl. 1) — Augustinerg. 44.

Herter. Von Hettlingen, 1875.

1 858 Joh. Konrad, Commis, StS. v. Neuweiler 1 — Schipfe 39.

Hertli. Von Trüllikon, 1875.

1 817 Johannes, Taglöhner, urspr. v. Trüllikon, eingeb. 879 — Steing. 25.
Fr. — Christine Waser, Wascherin, v. Seuzach, g. 821, c. 848.
2 T. — Fr. Jureith 1 — Elisabetha Wilhelmine, g. 853, Glätterin.

2 * 20 Hs. Konrad, Geschäftsagent — Scheiterg. 12.
Fr. — Abrahamine Rudolphine Schauenberg v. Zofingen, Aarg., (verw. Niederer v. St.Gallen,) g. 829, c. 866.

Herzog. Verschiedener Herkunft.

No. Geb.

1 809 Johannes, Zimmerer, urspr. v. Höri, eingeb. 878, (W. 848 v. Anna Rutschmann v. Hüntwangen) — Predigerg. 4.
2e Fr. — Barbara Volkart v. Höri, g. 821, c. 848.
1 T. 1r E. — Fr. Albrecht v. Neerach — 2 T. 2r E. — Fr. Welti Ndgl. 2 — Albertine, g. 851, Lingère.

2 ** 22 Johannes, Buchdruckereibesitzer, Mitglied des Großen Stadtrathes, alt Regierungsrath, urspr. v. Steckborn, Thurg., eingeb. 878, (W. 875 v. Anna Barbara Fatzer v. Romanshorn) — (Fortunag. 28) Rennweg 38.
1 S. — Ernst Adolf 3.

3 54 Ernst Adolf, Buchdrucker, S. v. 2 — Rennweg 38.

Heß (ehemals genannt Schmid). Von Reutlingen, Württemberg 1517.

1 806 Emanuel, Weinhändler, Spannermeister Hs. Rudolfs s. S., Schwag. v. 31, (W. 858 v. A. Elisabetha Mahler, alt Tischler Hs. Ulrichs s. T., BrT. v. A 5 s. ꝛc.) — In der Brandschenke, Enge.
2 K. — Friedr. Theophil 15 — Emma Katharina, g. 842 — gew. TM. — Landolt C 1.

2 06 Hs. Konrad, Frescomaler, Sattler Hs. Jakobs s. S., Br. v. Fr. Kaufm. Borel in Rio de Janeiro — In Rio de Janeiro.

3 09 Hs. Jakob, gew. Weibel des Stadtammanns, Pfrr. Johannes in Bubikon s. S., Br. v. 4, Fr. Corrodi 16 u. Fr. Steiner C 4, Schwag. v. Lehrer Stutz in Wettsweil, O. v. 26 ꝛc., (W. 876 v. Joh. Dorothea Vogel, (Nagler-Obmann u. Immener Hansens s. T., Schwäg. v. A 48, Tante v. A 13 ꝛc. u. Fr. Kilchsperger 15) — Im Pfrundhaus St.Leonhard.
3 K. — Wilhelmine, g. 837, Rennweg 18 — August 18 — Fr. Reckewerth 1.

4 15 Joh. Friedrich, Bäcker, Br. v. 3 ꝛc. — In Paris.
Fr. — Maria Eleonore Baury v. Vevre le Chatel, Frankr., g. 817, c. 844.
1 T. — Maria Laura, g. 846.

5 17 Karl Gustav, Sprachlehrer, alt Landschreiber Joh. Jakobs s. S., BrS. v. 28 s. ꝛc. — In Fluntern, Plattenstr.
Fr. — Charlotte Antoinette Altstetten v. Bonn, Preußen, g. 821, c. 846.
3 K. — Julius 21 — verw. Fr. Musikdirektor Flohr v. Bornheim, in Fluntern — Karl Christian Leopold 25.

6 22 Jak. Wilhelm, Tischler, alt Landschreiber Joh. Jakobs s. S. — In Straßburg.
Fr. — Franziska Tauffreund v. Altorf, Elsaß, g. 830, c. 859.
2 K. — Julius 23 — Albertina, g. 858.

7 27 Hans Rudolf, eidg. Oberst, alt Kriminalrichter Joh. Heinrichs s. S., BrS. v. 34 s., O. v. von Muralt 21 ꝛc., Komthur mit Stern des k. neapol. Ordens Franz I., Ritter des k. neapol. St.Georgs- u. des St.Ferdinandordens, als Ritter des St.Sylvesterordens durch

No. Geb. **Heß.**

päpstl. Diplom vom 11. Dez. 1853 als „von Heß-Schmidegg" in den erblichen Ritterstand erhoben, Inhaber der Feldmedaille 1848 u. 1860, (W. 876 v. Maria Marg. Klara Pfander v. Bern u. Belp) — In Disentis, Graub.
2e Fr. — Philomena Maria Karmelia von Kastelberg v. Disentis, Graub., g. 848, c. 878.
1 S. — Johann Konrad, g. 879.

8 832 Paulus, Sensal, Paulus s. S., SchwS. v. Stockar 2 ꝛc., Br. v. 16 u. Fr. Escher v. Gl. 15 — Seideng. 12.
Fr. — Maria Stockar, (T. v. 1,) g. 841, c. 860.
2 K. — Paul Gerold, g. 866 — Maria Laura, g. 872.

9 33 Joh. Rudolf, Speisewirth, S. v. 31, (W. 871 v. Maria Prinz v. Gustrow, Mklbg.-Schwerin) — Storcheng. 16.
2e Fr. — Bertha Ingold v. Bollodingen, Bern, g. 849, c. 877.
2 K. 1r E. — Anna Maria, g. 865 — Friedrich Rudolf Alfred, g. 868 — 1 T. 2r E. — Maria Bertha, g. 878.

10 33 Hans Kasp., Sensal, Hauptm. Salomons s. S., BrS. v. 28 s. ꝛc., Br. v. 11, 37, 38, 39, StBr. v. Suter B 1 ꝛc. — Selnaustr. 17.
Fr. — Anna Regula Zeller v. Hirslanden, (SchwT. v. Horner 2, Schw. v. Fr. Meyer A 11,) g. 839, c. 863.

11 35 Joh. Gustav, Landökonom, Br. v. 10 ꝛc. — In Oberengstringen.
Fr. — Bertha von Escher, (T. v. 21,) g. 849, c. 870.
4 K. — Gustav, g. 871 — Bertha, g. 873 — Konrad, g. 876 — Hans, g. 878.

12 35 Joh. Edmund, Mechaniker, Artillerie-Lieut., Kaufm. Hs. Kaspars s. S., BrS. v. 28 s. ꝛc., Br. v. 13 u. 17 — Im Riedhof bei Pfrungen, Würtbg.

13 37 Julius, Landökonom, Br. v. 12 ꝛc. — Seit 865 unbekannt abwesend.

14 39 Johannes, Pfarrer in Andelfingen, S. v. 33.

15 39 Friedr. Theophil, Buchhändler, S. v. 1 — In Enge, Brandschenkestr.
Fr. — Emma Fetscherin v. Bern, g. 839, c. 873.

16 ** 39 Hs. Kaspar, Kaufmann, Br. v. 8 ꝛc. — Hirschengraben (34) 28.
Fr. — Albertine Bodmer, (T. v. A 2,) g. 839, c. 862.
3 K. — Albertine, g. 863 — Hans Kaspar Adolf, g. 868 — Paul Robert, g. 870.

17 40 Gustav Alfred, Kaufmann, Br. v. 12 ꝛc. — In Havre.
Fr. — Adele Duval v. Couvet, Neuenb., g. 844, c. 864.
2 K. — Edmund Georg, g. 864 — Elisabetha Sophie, g. 867.

18 41 August, Mechaniker, S. v. 3 — In New-York.
Fr. — Anna Gottschall v. Oberfteinmaur, g. 850, c. 871.
1 S. — Wilhelm, g. 873.

19 * 42 Eduard Heinr., Buchhalter bei der Aktiengesellschaft „Leu u. Comp.", S. v. 34 — Krautgarteng. 2.
Fr. — Anna Pauline Pestalozzi, (T. v. 40,) g. 855, c. 876.

20 43 Jak. Friedrich, Med. Dr., Bataillonsarzt, Hauptm. der Sanitätstruppen, S. v. 34 — In Schönenberg.
Fr. — Emma Maria Walder, (T. v. B 1,) g. 855, c. 874.
2 K. — Karl Adolf, g. 875 — Emma Pauline, g. 878.

Heß.

21 847 Julius, Maschinen-Ingenieur, S. v. 5 — In Wilmington, Staat Delaware, Nordamerika, woselbst er verehelicht ist.

22 54 Paulus Dieth., Pfarrer in Rorbas, S. v. 34.

23 54 Julius, S. v. 6 — In Straßburg.

24 58 Theodor, Volontär in einem Bankgeschäft, Kassier der N.O.B. Jakob Theodors s. u. v. jetz. Fr. Tobler v. Lutzenberg, Appenz., in Stuttgart S., BrSS. v. 30 s. — In Stuttgart.

25 59 Karl Christian Leopold, Apprenti in einem Handlungshause, S. v. 5 — In Fluntern.

26 60 Rudolf Eduard, Commis, Spezereihändler Hs. Rudolfs s. S., BrS. v. 3 ꝛc., Br. v. 41 — In Basel.

27 62 Friedrich Rudolf, Apprenti in einem Handlungshause, S. v. 35 — In St.Gallen.

---

28 795 Charl. Theresia Labarthe v. u. in Philippeville, Belgien, Hauptm. Heinrichs in holländ. Diensten s. W. 834, Tante v. 5, 10, 12 u. Klauser 4 ꝛc.
1 S. — Gustav, g. 826, in Philippeville, der 850 auf das hiesige Kantons- u. Stadtbürgerrecht verzichtete.

29 803 A. Barbara Hirzel, (Schw. v. A 2 ꝛc., verw. Rittmeister Klauser,) Spitalpfleger u. alt Bürgermeister Hs. Jakobs s. W. 857 — Neumarkt 8.

30 07 Dorothea Spörri, (Weibel Salomons s. T.,) Verwalter der Pfrundanstalt Hs. Jakobs s. W. 873, Tante v. Fr. Angst 1, GrTante v. 24 — Hechtpl. 1.
2 T. — Fr. Heiz 2 — Hortensia Mathilde, g. 836, (geschied. 870 v. Lüthi 1).

31 11 Maria Elisabetha Vogel v. Schaffhausen, Kleinbäcker Friedrich Rudolfs s. W. 842, Schwäg. v. 1 — Im Pfrundhaus St.Leonhard.
1 S. — Joh. Rudolf 9 — SFr. 35.

32 12 Friedr. Susanna Hafner, (Schw. v. A 1 ꝛc., verw. Däniker,) gew. Lieut. beim ersten Linien-Regiment in k. franz. Diensten Hs. Rudolfs s. W. 873, Tante v. 36 u. Fr. Trog Ndgl. 1 ꝛc. — Münsterhof 19.

33 13 A. Dorothea Kündig, (Schw. v. A 1 ꝛc.,) Pfrr. Johannes in Berg s. W. 849, Schwäg. v. Fr. Keller C 13 ꝛc. — In Andelfingen.
3 K. — Johannes 14 — Fr. Nabholz 14 — Henriette, g. 847.

34 16 A. Luise Wiser, (T. v. 1,) Kirchenrath u. alt Diakon am Großmünster Joh. Jakobs s. W. 876, Tante v. 7 ꝛc. — Krautgarteng. 2.
5 K. — Eduard Heinrich 19 — Jakob Friedrich 20 — Fr. Pfrr. Burkhardt v. Basel, in Lindau — Fr. Pfrr. von Greyerz v. Bern Paulus Diethelm 22.

35 40 Magdalena Huber, Hebamme, v. Scheibenhardt, Elsaß, Commis Friedr. Rudolfs s. W. 872, SFr. v. 31 ꝛc. — In Rio de Janeiro.
4 K. — Maria Magdalena, g. 860 — Friedrich Rudolf 27 — Joh. Rudolf, g. 864, im Waisenhaus — Emil, g. 868.

---

36 821 Juditha, alt Pfrr. Joh. Heinrichs in Dättlikon s. T., BrT. v. 32 s. ꝛc., Schw. v. Fr. Rheiner v. St.Gallen, Schwäg. v. Meyer v. Dättwyl, in Winterthur — In St.Gallen.

No. Geb. **Heß.**

37 828 Regula Elisabetha, Schw. v. 10 ꝛc. — In Lauried bei Zug.
38 30 Katharina Pauline, Schw. v. 10 ꝛc. — In Lauried bei Zug.
39 31 Mathilde, Schw. v. 10 ꝛc. — In Lauried bei Zug.
40 33 Bertha, Professor Salomons s. T., Schw. v. Fr. von Orelli 4 — Kirchg. 14.
41 67 Anna Margaretha, Schw. v. 26 ꝛc. — In Basel.

Hetzler. Von Ulm, Württemberg, 1868.

1 832 Christoph, Baumeister — Im Stampfenbach, Unterstraß.
Fr. — Friederike Antonia Häfelin v. Baden, Aarg., g. 838, c. 859.
2 K. — Karl, Friedrich 2 — Sophie Pauline Eugenie, g. 862.
2 60 Karl Friedrich, Polytechniker, S. v. 1 — In Unterstraß.

Heußer. Verschiedener Herkunft.

1 * 833 Johannes, Kaufmann (unter der Ragion „J. Heußer u. Comp."), urspr. v. Goßau, eingeb. 875 — Kratzg. 22.
Fr. — Anna Katharina Ulrich (Schw. v. 8 ꝛc.,) g. 832, c. 856.
3 K. — Ernst 3 — Anna Henriette, g. 859 — Hans Robert, g. 870.
2 47 Melchior Friedrich, Handlanger, urspr. v. Rykon, eingeb. 875, Abrahams s. S. — Steing. 16.
Fr. — Sabine Schafhäutle v. Schwandorf, Baden, g. 836, c. 877.
1 T. — Sabine, g. 877.
3 57 Ernst, Commis, S. v. 1 — In Capstadt, Süd-Afrika.

---

4 876 Anna, T. v. 2 — In Oberstraß.

Heußy. Von Flawyl, St.Gallen, 1876.

1 809 Seline Baumann v. Stäfa, Med. Dr. Friedrichs s. W. 854 — In Hottingen, Zeltweg.
3 K. — Emil, g. 831, Med. Dr., in Dielsdorf (nicht Bürger) — Seline, g. 836 — Fr. Professor Wartha in Pesth — gew. SFr. — Fr. Forster Ndgl. 1.

Heyer, Von Mülhausen, Elsaß, 1857.

1 * 838 Konrad Georg, Bürstenmacher, Bürstenmacher Joh. Georgs s. S., Br. v. 2 u. 3 — Elsaßerg. 8.
Fr. — Regula Luise Biedermann v. Thalweil, g. 847, c. 867.
1 S. — Heinrich, g. 875.

---

2 830 Emma Regula, Schw. v. 1 ꝛc., (geschied. 878 v. Elsinger 2) — Fortunag. 16,
3 35 Henriette, Schw. v. 1 ꝛc., (geschied. 866 v. Morf A 10) — Fortunag. 16.

Hiestand. Von Richtersweil, 1876.

1 827 Johannes, Buchhalter der Maschinenwerkstätte der N.O.B., Schwag. v. Stutz B 1, Onkel v. Bär C 1 ꝛc. — In Unterstraß, Langg.

No. Geb. Hieſtand.

Fr. — Maria Mayer v. Feldkirch, Vorarlberg (verw. Dekorationsmaler Hieſtand v. Richtersweil, Schwäg. v. 1,) g. 845, c. 877.

Hildebrand. Verſchiedener Herkunft.

1 838 Hs. Konrad, Stadtpolizeiwachtmeiſter, Waſſeraufſeher, urſpr. v. Dättlikon, eingeb. 875, S. v. Ndgl. 1 — Münſterg. 23.
Fr. — Luiſe Weerli v. St.Märgen, Baden, (verw. Hildebrand v. Dättlikon, woher 2 K. — Luiſe, g. 859, Schneiderin — Jakob, g. 860, Bautechniker, beide nicht Bürger,) g. 830, c. 861.
1 S. — Johann Jakob 3.

2 48 Johann Jakob, Speiſewirth, urſpr. v. Stadel, eingeb. 875 — In Hottingen, Zeltweg.
Fr. — Eliſe Steiner v. Stadel, g. 854, c. 874.
1 T. — Anna Eliſabetha, g. 877.

3 62 Johann Jakob, Apprenti in einem Handlungshaus, S. v. 1 — Münſterg. 23.

Hilpert. Von Nürnberg, Bayern, 1863.

1 841 Friedrich Wilhelm Kaſimir, Konzertmeiſter, (geſchied. 867 v. Eſter Henriette Billeter, T. v. B 2) — In Wien.
2e Fr. — Wilhelmine Magd. Eva Romano v. Wien, g. 846, c. 870.

Hinden. Von Oberfrick, Aargau, 1875.

1 830 Wendelin, Weinhändler — Rennweg 43.
Fr. — Anna Mettler v. Stäfa, g. 826, c. 863.
1 S. — Wilhelm, g. 867.

Hinnen A. Von Dietlikon, 1819.

1 827 Joh. Kaſpar, Bürſtenmacher, Heinrichs ſ. S., BrS. v. 4 ſ. ꝛc., Schwag. v. 6 — Soll vor 1855 in Texas geſtorben ſein.

2 59 Joh. Konrad, Bürſtenmacher, S. v. 6 — In der Fremde.

3 60 Joh. Kaſpar, Bürſtenmacher, S. v. 6 — In Aarburg.

---

4 804 Maria Anna Egger v. Graun, Tyrol, Martins ſ. W. 845, Schwäg. v. 5 ſ., Tante v. 1 ꝛc., Sauter 1 ꝛc. u. Lamarche Ndgl. 1 — Im Pfrundhaus St.Leonhard.

5 11 Urſula Henriette Johanna Werdmüller, Leichenbitterin (Schw. v. A 13,) Schmid Heinrichs ſ. W. 857, Schwäg. v. 4 ſ. ꝛc. — Im Pfrundhaus St. Leonhard.
2 T. — Fr. Graf Ndgl. 4 — Anna, g. 854, Primarlehrerin, in Embrach.

6 38 Eliſabetha Luiſe Bachmann v. Zofingen, Aargau, Bürſtenmacher Joh. Konrads ſ. W. 872, Schwäg. v. 1 ꝛc. — In Aarburg.
5 K. — Joh. Konrad 2 — Joh. Kaſpar 3 — Anna, g. 862 — Franz, g. 865 — Roſine Eliſe, g. 867.

Hinnen B. Von Rümlang, 1860.

No. Geb.

1 857 Joh. Albert, Commis, S. v. 2 — In St.Gallen.

---

2 ** 812 Katharina Straßer, Dekatiererin, v. Nußbaumen, Thurg., Schneider u. Dekatierer Johannes s. W. 871 — Kuttelg. (9,) 7.
1 StT. (v. Gertrud Burri v. Schwerzen, Baden) — Fr. Kunstmaler Fischer v. Nänikon in Bern. — 2 eigene K. — Elisabetha, geb. 848, Musiklehrerin — Joh. Albert 1 — TM. — Diebold v. u. in Straßburg.

Hintermann. Von Oberengstringen, 1878.

1 805 Anna Rüegg v. Bauma, Hs. Jakobs s. W. 877. — Malerg. 3.
1 T. — Fr. Siber D 1.

Hintermeister. Verschiedener Herkunft.

1 838 Jakob, Flachmaler u. Beleuchter am Theater, urspr. v. Dietlikon, eingeb. 875 — Storcheng. 8.
Fr. — Elisabetha Kuhn v. Dietlikon, g. 838, c. 863.
9 K. — Joh. Rudolf, g. 863 — Barb. Emma, g. 865 — Magdal. Anna, g. 867 — Jakob, g. 868 — Friedr. Eugen u. Elisab. Hermine, g. 871, Zwillinge — Barbara, g. 873 — Fanny, g. 875 — David, g. 877.

2 43 Jakob Robert, Coiffeur, eingeb. 875, StS. v. 3 — Münsterg. 9.
Fr. — Sophie Friedrika Elise Rommel v. Sondershausen, Preußen, g. 834, c. 868.

---

3 815 Maria Verena Krauer v. Stäfa (verw. Affeltranger v. Turbenthal, woher 2 K. — Fr. Flamme Ndgl. 1 — Rudolf g. 841, Mechaniker in Hottingen), alt Tanzlehrer Hs. Jakobs v. Elsau s. W. 879, eingeb. 875 — Rindermarkt 11.
2 StT. (v. geschied. Magdalena Geilinger v. Winterthur) — Fr. Graß v. Klosters, Graub. — Fr. Hübert v. Morges, Waadt — 3 StK. (v. Wilhelmine Habs v. da) — Jakob Robert 2 — Fr. Weisser v. Elgg in Winterthur — Luise, g. 854 (nicht Bürgerin) soll in Thun verehelicht sein — gew. TM. — Coiffeur Sigrist in Thun.

Hirsch. Von Goslar, Hannover, 1873.

1 818 Ludwig, Kaufmann (mit Nachod Ndgl. 1 Prokurist der Ragion: „R. D. Warburg u. Comp.") — Tiefenhöfe 9.
Fr. — Valeska Herzberg v. Cöthen, Anhalt, g. 840, c. 861.
4 K. — Feodor 2 — Richard, g. 865 — Pauline, g. 867 — Alfred, g. 871.

2 62 Feodor, S. v. 1 — Tiefenhöfe 9.

Hirschgartner. Von Fehraltorf, 1603.

1 831 Christian Heinrich, Kaufmann, gew. Skulpteur Joh. Heinrichs s. S., BrS. v. 4 s., Br. v. Fr. Lehrer Bleuler v. Küsnacht (verw. Meyer

Hirschgartner.

v. Rümikon), in Wipkingen, (W. 859 v. Josephine Reine Viktoria Conti v. Breganzona, Tessin) — In Turin.
2e Fr. — Antonia Viktoria Josephine Margaretha Latuada v. Mailand, g. 842, c. 862.
2 T. 1r E. — Eugenie Regine Elisabetha, g. 858 — Olympia Gioconella Marcelline, g. 859 — 1 S. 2r E. — Franz Heinrich, g. 864.

2 834 Albert, Pfarrer in Plainpalais bei Genf, S. v. 4 — Soll daselbst verehelicht sein.

---

3 799 Katharina Elisabetha, alt Spannweid-Verwalter Joh. Martins s. T., Schw. v. 5 u. Fr. Grob A 13, (geschied. 839 v. Arzt Jakob Meyer v. Turbenthal), eingeb. 875 — Predigerg. 12.

4 816 Mar. Jaqueline Anisansel v. Genf, Architekt Karl Wilhelms s. W. 839, Tante v. 1 ꝛc. — In Genf.
1 S. — Albert 2.

---

5 797 Anna Joh. Dorothea, Schw. v. 3 ꝛc. — In Höngg.

Hirschler. Von Pesth, 1864.

1 833 Heinrich Sigismund, Architekt — In Spalato, Dalmatien.
Fr. — Anna Pauline Scheller, (T. v. B 1,) g. 843, c. 864.
1 T. — Rosine Maria, g. 869.

Hirt. Verschiedener Herkunft.

1 810 Hs. Jakob, Obsthändler, urspr. v. Schöfflisdorf, eingeb. 875 — Unt. Schmalzgrub 9.
Fr. — Anna Syz v. Knonau, g. 813, c. 835.
3 S. — Heinrich 3 — Rudolf, g. 841, Schneider, in New-York (nicht Bürger) — Gottfried 4.

2 34 Hans Ulrich, Schuhmacher, urspr. v. Schleinikon, eingeb. 877 — Baderg. 1.
Fr. — Anna Barbara Rüegg, Hebamme, v. Volketsweil, g. 843, c. 867.
2 K. — Lina, g. 871 — Wilhelm, g. 873.

3 38 Heinrich, Flachmaler, S. v. 1 — Schipfe 39.
Fr. — Magdalena Bonner v. Malans, Graub., g. 841, c. 868.
3 K. — Adele, g. 869 — August Heinrich, g. 871 — Albertine Henriette, g. 872.

4 57 Gottfried, Flachmaler, S. v. 1 — In der Fremde.

Hirzel A. Von Pfäffikon, 1541. Dorthin von Luzern gekommen, 1538.

1 799 Diethelm, alt Pfarrer u. Dekan in Volketsweil, alt Pfrr. Salomons v. Maur s. S., Schwag. v. Balber 1, O. v. 8 ꝛc. u. Locher B 11 ꝛc. — Obmannamtsg. 23.
Fr. — Susanna Fäsi, (Schw. v. 6 ꝛc.,) g. 805, c. 829.
3 K. — Eduard 14 — Emilie, g. 832 — gew. TM. — Uhlmann 1.

Hirzel A.

2 804 Hs. Konrad, V. D. M., gew. Erzieher am Waisenhaus u. Pfarrer in Weiach, alt Stadtrath Hs. Konrads s. S., Br. v. 4, 60, Fr. Heß 29, Fr. Meyer A 35 u. Fr. Hirzel A 56, (W. 879 v. Sophie von Meyenburg v. Schaffhausen) — Schönbergg. 1.
3 K. — Fr. Kaufm. Bäbler v. Matt, Glarus, in Brescia — A. Margaretha, g. 846, Privatlehrerin — Hs. Konrad 40.

3 05 Hs. Konrad, Kaufmann, schweiz. Konsul, alt Pfrr. Konrads in Wipkingen s. S., O. v. 19, (W. 854 v. Anna Escher v. Gl., Schw. v. 4 ꝛc.) — In Palermo.
2e Fr. — Sophie Gertrud Amarantha Peyer im Hof v. Schaffhausen, g. 830, c. 858.
3 K. 1r E. — Fr. Schweizer A 30 — Hs. Konrad 37 — August 41 — 1 S. 2r E. — Karl Friedrich 45.

4 * 06 Hs. Heinrich, Med. Dr., Arzt der städt. Pfrundanstalt St.Leonhard u. Armenarzt der Stadt, Br. v. 2 ꝛc., (W. 861 v. Anna Schinz, Schw. v. Fr. Hofmeister 6 ꝛc.) — Neumarkt 11.
2 K. — Salomon Konrad Heinrich 23 — Fr. Ingenieur Becker v. Bessungen, Hessen-Darmstadt, in Buchsweiler, Elsaß.

5 07 Jakob Heinrich, alt Stadtrath u. Kriminalrichter, alt Amtmann Heinrichs am Kornamt s. S., Br. v. 61, (W. 879 v. Anna Elisabetha von Escher, alt Oberrichter Hs. Konrads s. T., Schwäg. v. 19 u. 21) — Pelikanstr. 35.

6 08 Eduard, alt Staatskassier, Staatsrath Hs. Jakobs s. S., Br. v. 9, Fr. Pestalozzi s. 38, Schwag. v. 57, O. v. 19 ꝛc., (W. 849 v. Pauline Katharina Usteri, Tante v. Ott A 11 ꝛc.) — Thalacker 1.
1 S. — Joh. Jakob Konrad 28.

7 10 Johannes, alt Pfarrer in Bauma, Dekan, Med. Pract. Johannes s. S., Br. v. 10, 62 u. 64, Schwag. v. 59 u. Deck 5 — In Riesbach.
Fr. — Anna Elisabetha Meyer, (alt Kammerer Hs. Jakobs s. T., SchwT. v. Meyer s. A 33 ꝛc., Schwäg. v. A 38,) g. 816, c. 841.
2 K. — Johannes 35 — Anna Henriette, g. 853.

8 15 Salomon Rudolf, Eisenhändler, Wagner Felix s. S., BrS. v. 1 ꝛc., Br. v. 63, Schwag. v. Zeichnungslehrer Bion v. St.Gallen, (geschied. 867 v. Juditha Margaretha Müller s. v. St.Gallen) — In Paris.
2 K. — Gottlieb August 30 — Ida Luise, g. 858, Buchhalterin, in Essen.

9 * 21 Ludwig, gew. Seidenfabrikant, Br. v. 6 ꝛc. — (Pelikanstr. 13) Brandschenkestr. 20.

10 23 Friedrich, Pfarrer in Regensdorf, Dekan u. Präsident der Bezirkskirchenpflege Dielsdorf, Br. v. 7 ꝛc.
Fr. — Barb. Rosalie Wild v. Wädensweil, (Tante v. Schweizer B 1 ꝛc.,) g. 826, c. 855.

11 24 Gabriel Theodor, Med. Dr., Sigrist der franz. Kirche Salomons s. S., Br. v. 12 — In Thalweil.
Fr. — Susanna Emilie Staub v. Thalweil, g. 828, c. 861.

12 27 Johann Jakob, Sigrist der französischen Kirche, Br. v. 11, (W. 875 v. Emilie Kohler v. Stuttgart) — In Außersihl.
2 K. — Rosine Emilie, g. 861, in Basel — Jakob 47.

Hirzel A.

13 828 Christoph Heinrich, Philos. Dr., außerordentl. Professor der Chemie an der Universität in Leipzig u. Besitzer einer chemischen Fabrik in Plagwitz bei Leipzig, Hs. Heinrichs s. S., BrS. v. Fr. Rahn 20 ꝛc., Br. v. Fr. Stadler 1 u. Fr. Hegner Ndgl. 1 — Daselbst.
Fr. — Wella Selina Therese Helbling v. Liebstadt, Sachsen, g. 829, c. 853.
5 K. — Hs. Heinrich 42 — Wella Maria Elisabetha, g. 856 — Ernst Gotthard 43 — Maria Margaretha, g. 863 — Meta Johanna, g. 869.

14 30 Eduard, Apotheker, S. v. 1 — In Dettingen, Würtbg.
Fr. — Maria Katharina Sprüngli, (StT. v. A 5,) g. 843, c. 864, in Kilchberg.
4 K. — Diethelm Karl, g. 865, in Goldbach — Paul Joseph, g. 868, im Waisenhaus — Elise Maria, g. 869, Obmannamtsg. 23 Anna Ida, g. 874, in Kilchberg.

15 31 Heinr. Paulus, Schulpräsident, Mitglied des Erziehungsrathes, Großen Stadtrathes u. Kantonsrathes, alt Pfarrer beim Predigern, S. v. 52, (W. 875 v. Anna Maria Barrentrap v. Frankfurt a. M.) — Bahnhofstr. 43.
2e Fr. — Maria Christine Auguste Barrentrapp v. Frankfurt a. M., (Schw. v. Fr. Hirzel s. 15,) g. 842, c. 877.
4 K. 1r E. — Mathilde Emilie, g. 866 — Maria Anna, g. 867 — Heinrich Friedrich, g. 869 — Henriette Auguste, g. 873.

16 32 Oskar, Fürsprech, alt Landschreiber Hs. Konrads s. S., BrS. v. Fr. Rahn 20 ꝛc., Br. v. 18 — In Meilen.
Fr. — Anna Barbara Steiner v. Fehraltorf, g. 838, c. 868.
2 K. — Jakob Konrad Edwin, g. 873 — Olga, g. 877.

17 32 Joh. Kaspar, Kaufmann (unter der Ragion: „Hammer u. Hirzel"), Pfrr. Hs. Jakobs in Hedingen s. S., Br. v. 25, 65, Fr. Rektor Laible v. Sulzbach, Baden, in Baden-Baden, Fr. Staub E 1 u. Fr. Wenger v. Wahlern, Bern, in Schwarzenburg — In Konstantinopel.
Fr. — Karoline Bründel v. Wien, g. 845, c. 873.
3 K. — Anna Frieda, g. 874 — Albert, g. 876 — Rudolf, g. 878.

18 * 33 Edwin, Med. Dr., Br. v. 16 ꝛc. — Auch Bürger von Hottingen — Bahnhofstr. 75.
Fr. — Anna Karoline Hürlimann v. Fluntern, g. 839, c. 865.

19 34 Konrad, Mechaniker, Ingenieur, Artillerie-Major, Pfrr. u. Kammerer Heinrichs in Veltheim s. S., BrS. v. 3 ꝛc., SchwS. v. 6 ꝛc., Br. v. Fr. Köchlin A 2 — In Winterthur.
Fr. — Charlotte Henriette Gysi, (StT. v. 5,) g. 838, c. 868.
4 K. — Anna Martha, g. 871 — Joh. Heinrich, g. 873 — Walther, g. 875 — Paul, g. 879.

20 34 Arnold, J. U. Dr., Bezirksgerichtschreiber, alt Pfrr. Bernhards in Pfäffikon s. S., SchwS. v. Tobler A 1 ꝛc., (W. 879 v. Johanna Viktoria Albrecht v. Lenzburg, SchwT. v. Fr. Oschwald 1) — In Lenzburg, Aarg.
3 K. — Paul Arnold 46 — Johanna Philippine Emma, g. 869 Richard, g. 873.

Hirzel A.

21 835 Joh. Kaſpar, Kaufmann, gew. Kaufm. Hs. Kaſpars ſ. S., Br. v. 29, Schwag. v. Statthalter Schäppi in Horgen — In Lyon.
Fr. — Maria Bonon v. St.Etienne, Loire, Frankr., g. 847, c. 874.

22 36 Georg Heinrich Salomon, Buchhändler, S. v. 54 — In Leipzig.
Fr. — Roſine Friederike Eliſe Maria Roſenſtock v. Leipzig, g. 846, c. 866.
1 S. — Georg Theodor Salomon, g. 867.

23 37 Salomon Konrad Heinrich, Med. Dr., Stadtſchulpfleger, Hauptm. der Sanitätstruppen, S. v. 4 — Neumarkt 11.
Fr. — Barbara Emilie William, (T. v. 2,) g. 840, c. 865.
1 T. — Anna Emilie, g. 866.

24 38 Ludwig Heinrich Kaſpar, Philos. Dr., Rektor, Profeſſor der deutſchen Sprache u. Litteratur an der Univerſität Bern, S. v. 55 — In Bern.
Fr. — Luiſe Anna Arndt v. Bremen, g. 850, c. 877.
1 S. — Ludwig Heinrich Salomon, g. 879.

25 38 Jak. Konr. Theodor, Seidenfabrikant (unter der Ragion: „Joſt Staub, Nachfolger"), Br. v. 17 ꝛc. — Im Zeltweg, Hottingen.
Fr. — Bertha Magdalena Sulzer, (T. v. B 1,) g. 839, c. 867.
3 K. — Anna Bertha, g. 872 — Joh. Heinrich, g. 874 — Paul Adolf, g. 876.

26 38 Heinrich Kaſpar Konrad, Kaufmann, Kaufm. u. ſchweiz. General-Konſul Kaſpars ſ. S., BrS. v. Fr. Pfenninger ſ. A 1 ꝛc., SchwS. v. Fr. Hirzel A 52, Br. v. 32 u. 66. — In Liverpool.

27 39 Joh. Adolf Guſtav, Baumeiſter (mit Koch A 12 unter der Ragion: „Koch u. Hirzel"), Pontonnier-Oberlieut., Zimmermeiſter Johannes ſ. S., Br. v. 31, Fr. Wirth B 1 u. Fr. Apotheker Bittel v. Rolle u. Givrins, Waadt, in Yverdon — In Riesbach, Seeſtr.
Fr. — Maria Luiſe Koch, (T. v. A 3,) g. 852, c. 871.
2 K. — Maria Anna Roſa, g. 871 — Joh. Guſtav Adolf, g. 872.

28 39 Joh. Jakob Konrad, gew. Kaufmann, S. v. 6 — Tiefenhöfe 8.
Fr. — Eliſe von Schwerzenbach, (Schw. v. 5 ꝛc.,) g. 842, c. 866.

29 41 Gottfried Albert, Kaufmann, Infanterie-Hauptm., Br. v. 21 ꝛc. — In Baſel.
Fr. — Karoline Schnewlin v. Stein a. R., Schafft., g. 850, c. 872.
3 T. — Lina, g. 872 — Emma, g. 873 — Laura, g. 876.

30 43 Gottlieb Auguſt, Zeichner bei Krupp in Eſſen, Preußen, S. v. 8 — Daſelbſt.
Fr. — Emilie Antonia Klara Schulze v. Berlin, g. 853, c. 875.
3 K. — Eduard Bruno, g. 876 — Eliſabeth Gertrud, g. 877 — Gertrud Ida, g. 879.

31 ** 43 Hans, Schloſſer, Br. v. 27 ꝛc. — Schloſſerg. (3) 1.
Fr. — Dorothea Luiſe Wilhelmine Steindorff v. Hamburg, g. 850, c. 870.
3 S. — Guſtav Friedrich u. Hans Georg, g. 872, Zwillinge — Paul Konrad, g. 875.

32 44 Hs. Heinrich Georg, Philos. Dr., Beſitzer einer chemiſchen Fabrik, Br. v. 26 ꝛc. — In Augsburg.

33 46 Otto Richard Salomon, Kaufmann, gew. Kaſſier am Kaufhaus Salomons ſ. S., BrS. v. Fr. Keller C 12, Br. v. Fr. Ritter A 1 — In Galveſton, Texas.

Hirzel A.

No.		Geb.	
34		846	Rudolf Jakob Salomon, Philos. Dr., Professor an der Universität Leipzig, S. v. 54 — Daselbst.
35		47	Johannes, Pfarrer in Brütten, S. v. 7. Fr. — Luise Etter v. Donzhausen, Thurg., g. 852, c. 876. 2 T. — Anna Maria, g. 878 — Hanna, g. 879.
36		49	Hartmann Heinr., Pfarrer in Gretschins-Wartau, St.Gallen, S. v. 56, (W. 876 v. Maria Dula v. Buttisholz, Luzern). 2e Fr. — Meta Gadmer v. Davos-Glaris, Graub., g. 847, c. 878. 1 S. 1r E. — Otto Heinrich, g. 876 — 1 S. 2r E. — Hartmann Gaudenz, g. 878.
37		50	Hs. Konrad, Kaufmann, S. v. 3 — In Palermo.
38		50	Hermann, Kaufmann, S. v. 57 — Pelikanstr. 33.
39		53	Joh. Jakob, Commis, Infanterie-Lieut., S. v. 57 — In London.
40		53	Hs. Konrad, Commis, S. v. 2 — In London.
41		54	August, Kaufmann, S. v. 3 — In Palermo.
42		55	Hs. Heinrich, Mechaniker, S. v. 13 — In Leipzig.
43		58	Ernst Gotthard, Commis, S. v. 13 — In Leipzig.
44		59	Rudolf Heinrich, Stud. jur., S. v. 57 — Pelikanstr. 33.
45		60	Karl Friedrich, Commis, S. v. 3 — In Neuenburg.
46		61	Paul Arnold, Kantonsschüler, S. v. 20 — In Aarau.
47		62	Jakob, Apprenti in einem Handlungshause, S. v. 12 — In Außersihl.
48	*	68	Heinrich Salomon, Seidenfärber Heinr. Salomons s. u. jetz. Fr. Neeser 1 S., BrS. v. Fr. Höhr 2, Br. v. 49, 50 u. 67 — Bahnhofstr. 65.
49		69	Joh. Friedrich, Br. v. 48 ꝛc. — Bahnhofstr. 65.
50		71	Friedrich Maximilian, Br. v. 48 ꝛc. — Bahnhofstr. 65.

51		797	Maria, Kantonsfürsprech Melchiors s. T., (geschied. Tobler, Mutt. v. A 47) — Flößerg. 1.
52		801	Emilie Lampe v. Leipzig, (Tante v. Hirzel A 26 ꝛc.,) Pastor Heinrichs allda s. W. 843, Schwäg. v. Fr. Pfenninger s. A 1 ꝛc. — Thalacker 18. 1 S. — Heinrich Paulus 15 — TM. — Reimer v. Berlin.
53	*	08	Maria Elisa von Schwerzenbach, (Schw. v. 1 ꝛc.,) gew. Kaufm. Hs. Konrads s. W. 857, Tante v. Fr. Pestalozzi 2 — Kämbelg. 2.
54		13	Anna Reimer v. Berlin, Dr. Philos. u. Buchhändler Salomons s. W. 877, Schwäg. v. Fr. Pfenninger s. A 1 ꝛc. — In Leipzig. 3 K. — Georg Heinrich Salomon 22 — Fr. Tobler A 22 — Rudolf Jakob Salomon 34.
55		15	Agnes Henriette Friederike Lorenz v. Leipzig, Prof. Ludwigs s. W. 841, Schwäg. v. Fr. Pfenninger s. A 1 ꝛc. — In Jena. 1 S. — Ludwig Heinrich Kaspar 24 — TM. — Sellier v. Leipzig, in Jena.
56		20	Maria Magdalena Hirzel, (Schw. v. A 2 ꝛc.,) Pfrr. Heinrichs am St.Peter s. W. 871, Schwäg. v. Fr. Lavater 3 ꝛc. — Sihlstr. 12. 1 S. — Hartmann Heinrich 36.
57		26	Ida Johanna Isidora von Meiß, (Schw. v. 5 ꝛc.,) Kaufm. Hermanns s. W. 869, Schwäg. v. 6 ꝛc. — Pelikanstr. 33.

Hirzel A.

5 K. — Hermann 38 — Joh. Jakob 39 — Ida Henriette, g. 854 — Barbara Henriette, g. 858 — Rudolf Heinrich 44.

58 829 A. Maria Cornetz v. Wipkingen, (SchwT. v. Fr. Lavater 11 ꝛc., Schw. v. 1,) Johannes s. W. 868 — Weinpl. 4.
1 T. — A. Maria, g. 856.

59 35 Anna Barbara Landolt, (Schw. v. A 2 ꝛc.,) eidg. Posttrain-Inspektor Heinr. Gustavs s. W. 871, Schwäg. v. 7 ꝛc. — Thalacker 22.
1 S. — Gustav, g. 866.

---

60 809 Elis. Karoline, Schw. v. 2 ꝛc. — Neumarkt 8.
61 11 Anna, Schw. v. 5 — Bahnhofstr. 83.
62 12 Katharina, gew. Arbeitslehrerin an der Töchterschule, Schw. v. 7 ꝛc. — Stüßihofstatt 10.
63 13 A. Dorothea, Schw. v. 8 ꝛc. — In St.Gallen.
64 20 Sophie, Schw. v. 7 ꝛc. — Stüßihofstatt 10.
65 34 Maria Susanna, Schw. v. 17 ꝛc. — In Riesbach.
66 45 Therese Emilie, Schw. v. 26 ꝛc. — In Augsburg.
67 67 Anna Bertha, Schw. v. 48 ꝛc. — Bahnhofstr. 65.

Hirzel B. Von Unterwetzikon, 1856.

1 836 Rudolf Hermann, Erzieher, Direktor der Thierarzneischule Joh. Jakobs s. S. — In New-York.

Hirzel C. Von Bubikon, 1875.

1 819 Dorothea Fehr, Kosthalterin, v. Flaach, Johannessen s. W. 857 — Chorg. 11.
4 K. — Anna, g. 844, Näherin, in Amerika — Heinrich, g. 848, Schuhmacher, in Außersihl — Ulrich, g. 852, abs. — Jakob, g. 853, in Goßau (Sämmtlich nicht Bürger).

Hitz A. Von Langnau, 1867.
(Dort auch noch Bürger.)

1 *** 824 Joh. Jakob, Glashändler (unter der Ragion: „Hitz-Wunderli"), (geschied. 850 v. Kleophea Bühler v. Riffersweil) — (Spitalg. 3, Niederdorfstr. 18) Brandschenkestr. 36.
2e Fr. — Regula Wunderli v. Richtersweil, g. 833, c. 851.
2 K. 1r E. — Fr. Wunderli Ndgl. 1 — Jakob Otto 2 — 4 K. 2r E. — Fr. Kantonskriegskommissär Baltischweiler v. Laufenburg, Aarg., in Außersihl — Joh. Jakob 3 — Lina Bertha, g. 860 — Arnold Edwin Arthur, g. 870.

2 49 Jakob Otto, Kaufmann, S. v. 1 — In Basel.

3 58 Joh. Jakob, Stud. jur., S. v. 1 — Brandschenkestr. 36.

Hitz B. Von Wettsweil, 1877.

1 831 Johannes, Taglöhner — Weite G. 3.
Fr. — Elisabetha Kaufmann v. Grüningen, g. 824, c. 859.

Hochstraßer. Von Egg, 1853.

No. Geb.

1 848 Heinr. Arnold, Kaufmann (mit Morf A 17 unter der Ragion: „Hochstraßer u. Morf"), Hauptagent d. Feuerversicherungsgesellschaft „La Constance" in Paris", gew. Kaufm. Heinrichs s. S. — In Enge, Bleicherweg.
Fr. — Ida Henriette Maria Sarauw v. St.Gallen, (T. v. Ndgl. 1,) g. 849, c. 877.
1 S. — Karl Adolf Heinrich, g. 878.

Höfling. Von Nordheim, Sachsen-Meiningen, 1879.

1 * 839 Albert, Schuhmacher — Schipfe 49.
Fr. — Sophie Unger v. Heidelberg, Baden, g. 841, c. 865.
3 K. — Ernst Robert, g. 864 — Emilie Luise, g. 867 — Maria Julie, g. 870.

Höhr. Von Ottenbach, 1815 u. 1870.
(Ursprünglich von Sindelfingen, Württemberg.)

1 * 807 Joh. Salomon, Buchhändler (mit 2 u. Fäsi 10 unter der Ragion: „Salomon Höhr"), Schneider Joh. Georgs s. S., (W. 877 v. Ester Henriette Fehr, Landjäger-Hauptm. Hs. Jakobs s. T.) — Petershofstatt 10.
1 Adoptiv-S. — Christian Friedrich 2 — 1 Adoptiv-T. der Frau — Fr. Fäsi 10.

2 40 Christian Friedrich, (urspr. Klotz v. Besigheim, Württbg., eingeb. 870,) Buchhändler (mit 1 ꝛc. unter der Ragion: „Salomon Höhr"), Adoptiv-S. v. 1, SchwS. v. 1 — Rindermarkt 17.
Fr. — Anna Barbara Hirzel, (Pfrr. Salomons in Bülach s. T., SchwT. v. Zeller A 2 ꝛc., StSchw. v. Fr. Lampe 1, Tante v. A 48 ꝛc.,) g. 840, c. 870.
4 K. — Henriette Maria Martha, g. 871 — Salomon, g. 874 — Paul Johannes, g. 876 — Elisabetha Luise, g. 878.

Hönes. Von Bibern, Schaffhausen, 1867.

1 862 Karl Robert, Gymnasiast, Kaufm. Karl Valentins s. S., SchwS. v. Koller A 47 ꝛc., Br. v. 2 u. 3 — In Köln.

2 65 August Emil, Br. v. 1 ꝛc. — In Köln.

---

3 860 Friederike Juliane Elise, Schw. v. 1 ꝛc. — In Köln.

Hörning. Von Affoltern bei Höngg, 1858.
(Ursprünglich von Eutin in Oldenburg.)

1 805 Joh. Friedrich, alt Tischler u. Mobilienhändler, (W. 875 v. Christine Margaretha Zwickel v. Babstädt, Baden) — Großmünsterpl. 6.
3 K. — Regula Henriette 3 — Fr. Müller O 10 — Friedrich 2.

2 39 Friedrich, Kaufmann, S. v. 1 — In Paris.

No. Geb. Hörning.

3 834 Regula Henriette, (T. v. 1, geschied. 868 v. Flachmaler Heinrich Widmer v. Lustorf, Thurg., Mutt. v. C 5,) eingeb. 875 — Großmünsterpl. 6.

Hofammann. Von Herrliberg, 1875.

1 867 Albert, Metzger Johannes s. u. v. jetz. Fr. Fürst 4 S., Br. v. 2, 3 u. 4 — Strehlg. 31.
2 69 Heinrich, Br. v. 1 ꝛc. — Strehlg. 31.

---

3 856 Emilie, Schneiderin, Schw. v. 1 ꝛc. — Strehlg. 31.
4 57 Emma, Zettlerin, Schw. v. 1 ꝛc. — Strehlg. 31.

Hofer A. Von Hüttweilen, Thurgau, 1869.

1 856 E. Julius, Konditor, Speisewirth Isaks s. S., Br. v. Fr. Gastwirth Emmenegger v. Mettmenstetten, in Göschenen, Uri, u. Fr. Schreiner Frenlin v. Balmbach, Baden, in Hirslanden, StBr. v. 2 (hat noch 1 hier nicht verbürg. Br. — Friedrich, g. 845, Kaufmann, in Genua), geschied. 879 v. Fr. Loosli 1 — In der Fremde.
2 68 Walter, StBr. v. 1 ꝛc. — Im Waisenhaus.

Hofer B. Von Langnau, Bern, 1875.

1 * 828 Joh. Jakob, Lithograph u. Generalagent des Solnhofer-Aktienvereins — Münzpl. 3.
Fr. — Maria Verena Egli v. Wald, g. 825, c. 853.
8 K. — Fr. Burger 1 — Hermann 2 — Johannes 3 — Elise, g. 862 — Anna, g. 867 — Lina, g. 868 — Bertha, g. 869 — Ida, g. 871.
2 57 Hermann, Lithograph, S. v. 1 — Münzpl. 3.
3 58 Johannes, Lithograph, S. v. 1 — Münzpl. 3.

Hofmann. Verschiedener Herkunft.

1 819 Ulrich, Commis, urspr. v. Seen, eingeb. 875, (W. 872 v. Luise Kunz v. Mönchaltorf, Schw. v. Fr. Gugolz 1) — In Außersihl, im ob. Hard.
2e Fr. — Regula Schoch v. Bauma, g. 843, c. 873.
2 T. 1r E. — Bertha Luise, g. 845 — Fr. Wolfensperger v. Sternenberg, in Paris — 2 S. 2r E. — Joh. Ulrich, g. 874 — Karl Albert, g. 875.
2 30 Heinrich, Primarlehrer an den Stadtschulen, urspr. v. Zünikon-Bertschikon, eingeb. 875, (geschied. 873 v. Elisabetha Hegetschweiler v. Knonau) — Münsterhof 14.
2e Fr. — Anna Johanna Däniker, (Metzger Joh. Ulrichs s. T., SchwT. v. Fr. Locher B 4 ꝛc., Schw. v. Fr. Beetschen v. Aeschi, Bern, in Bern, Schwäg. v. Musikdirektor Sprittula in Posen,) g. 833, c. 874.
3 * 32 Ludwig, Gepäcktrager der N.O.B., urspr. v. Kefikon, Thurg., eingeb. 876 — Waisenhausg. 5.

No. Geb. **Hofmann.**

Fr. — Anna Kleophea Widmer v. Ellikon, g. 829, c. 863.
1 S. — Ludwig, g. 863.

4 834 Johannes, gew. Speisewirth, urspr. v. Küsnacht, eingeb. 875 — Rämistr. 4.
Fr. — Elisabetha Frey v. Regensdorf, (Schw. v. Rdgl. 10,) g. 847, c. 866.
1 T. — Elisabetha Ida, g. 867.

---

5 806 Anna Fürst v. Wiplingen, (verw. Boll v. Berg-Dietikon, Aarg., woher 1 S. — Gottfried Rdgl. 1,) Zimmerer Jakobs v. Zünikon-Bertschikon s. W. 878, eingeb. 875 — Rindermarkt 16.

6 11 Magdalena Wydler, Spetterin, v. Wagenhausen, Thurg., Joh. Jakobs (hier nicht Bürger) v. Erlenbach, Ehefrau, eingeb. 878 — Friedensg. 3.
1 S. — Joh. Kaspar, g. 843, Schmid, in Wetzikon (hier nicht Bürger).

7 19 Karoline Weidmann v. Embrach, (Schw. v. Fr. Flaigg 6,) Sattler Jakobs v. Kloten s. W. 865, eingeb. 878 — Limmatquai 64.

8 22 Susanna Katharina Däniker, Näherin, (Schw. v. 5 ꝛc., geschied. Stahel v. Turbenthal,) Joh. Jakobs v. Wallisellen s. W. 849, eingeb. 876 — Brunng. 6.
1 gew. TM. — Weerli D 1.

Hofmeister (auch Hoffmeister). Von Pfäffikon, 1423.

1 805 Sigmund Heinrich, pens. Hauptm. in k. holl. Diensten, Ritter des Wilhelm-Ordens, Major Hs. Jakobs s. S., Br. v. 7, 8, 9, Fr. Hagemann in Bois le Duc u. Fr. Oberkorn in Düsseldorf — In Nimwegen, wo er verehelicht sein soll.

2 14 Rudolf Heinrich, Professor am Gymnasium u. der Industrieschule, Hülfslehrer an der Thierarzneischule, außerordentl. Professor der philos. Fakultät der Hochschule, Direktor des physikalischen Kabinets, Stadtschreiber Hs. Heinrichs s. S. — Im Zeltweg, Hottingen.
Fr. — Elisabetha Irminger, (Schw. v. A 10 ꝛc.,) g. 816, c. 838.

3 14 Diethelm Salomon, Bezirksrath, Präsident der Blinden- u. Taubstummenanstalt u. des Schutzaufsichtsvereins für entlassene Sträflinge, S. v. 6 — In Riesbach, Ottenweg.

4 18 Eduard, städt. Centralverwalter, S. v. 6 — In Riesbach, Ottenweg.
Fr. — Maria Elisabetha Henriette Häfelin, (alt Schützenmeister Johannes s. T., SchwT. v. Hofmeister s. 6,) g. 832, c. 854.
4 K. — Henriette, g. 856 — Eduard 5 — Sara, g. 860 — Maria, g. 864.

5 59 Eduard, Apprenti in einem Handlungshause, S. v. 4 — In Riesbach, Ottenweg.

---

6 791 Regula Magdalena Schinz, (Med. Dr. u. alt Chorherrn Christoph Salomons s. T., Schw. v. Fr. Römer 6, Schwäg. v. Hirzel A 4 Tante v. Fr. Mörikofer 1, Fr. Hirzel A 19 u. von Salis s. B 2, GrTante v. von Salis B 1,) Tuchhändler Joh. Salomons s. W.

No. Geb. **Hofmeister.**

822, Tante v. Lavater 3 ꝛc. u. Fr. Hofmeister 4, GrTante v. Ott A 11 ꝛc. — In Riesbach, Ottenweg.
3 K. — Fr. Pestalozzi 38 — Diekhelm Salomon 3 — Eduard 4.

---

7 801 Jak. Katharina Margaretha, Schw. v. 1 ꝛc. — In Nimwegen.
8 02 Andrea, Schw. v. 1 ꝛc. — In Nimwegen.
9 16 Joh. Jakobea, Schw. v. 1 ꝛc. — In Nimwegen.

Hofstetter. Von Benken, St.Gallen, 1875.

1 822 Franz Xaver, Schuhhändler — Neumarkt 1.
Fr. — Elisabetha Eberhard v. Kloten, g. 824, c. 857.
1 T. — Anna Maria, g. 861.

Hoigne. Von Frankfurt a. M., 1867.

1 848 Joh. Jak. Emil, Kaufmann, StS. v. 4 — In Enge, Schanzengraben.
Fr. — Bertha Wild v. Richtersweil, (SchwT. v. Morf A 30 f.,) g. 855, c. 877.
2 T. — Bertha Margaretha, g. 877 — Nanny, g. 878.
2 51 Joh. Heinrich, Kaufmann, StS. v. 4 — In Frankfurt a. M.
3 56 Franz Joseph Heinrich, Kaufmann, S. v. 4 — Münsterhof 14.

---

4 * 836 Anna Barbara Nüscheler, Schirmfabrikantin (unter der Ragion: „J. D. Hoigne"), T. v. 16, Kaufm. J. Davids f. W. 874 — Münsterhof 14.
2 StS. (v. A. Margaretha Nüscheler, T. v. 16) — Joh. Jakob Emil 1 — Joh. Heinrich 2 — 4 eig. K. — Franz Joseph Heinrich 3 — Margaretha Josepha, g. 858 — Luise, g. 859 — Adele, g. 865.

Hokossian. Von Pera-Konstantinopel, 1870.

1 854 Surpik, geschied. 879 v. Vogel A 18 — In Konstantinopel.

Holder Von Dürnten, 1861.

1 * 815 Johannes, gew. Abwart des Begräbnißvereins zum Kreuz, (W. 842 v. Elisabetha Bachofner v. Wetzikon, Schw. v. Fr. Holder 1) — Preyerg. 1.
2e Fr. — Anna Bachofner v. Wetzikon, Schw. v. Fr. Holder f. 1,) g. 818, c. 843.
1 T. 1r E. — Fr. Ott B 3 — 2 K. 2r E. — Fr. Trüb 1 — Joh. Paul 2.
2 51 Joh. Paul, Rechtsagent (mit Trüb 1 unter der Ragion: „Trüb u. Holder"), S. v. 1 — Sihlstr. 20.
Fr. — Lina Ott v. Unterlangenhard-Zell, (Schw. v. B 3,) g. 851, c. 872.
3 K. — Fanny Lina, g. 873 — Lina, g. 877 — Joh. Paul, g. 879.

Hollenwäger. Von Seebach, 1876.

No. Geb.

1 * 833 Susanna Syz v. Knonau, Ingenieur Hans Heinrichs s. W. 864 — Gerechtigkeitsg. 19.
2 T. — Ida Ottilie, g. 862, Seminaristin — Henriette Susanna, g. 864.

Holzhalb. Von Bonstetten, 1350 geschenkt.

1 795 David, Pfrr. Davids zu Rorbas s. S., Schwag. v. 16, (W. 865 v. Dorothea Wilhelmine Wolf, Lehrer Leonhards an der Bürgerschule s. T.) — In Unter-Engstringen.

2 808 Joh. Christoph, Tischler, Tischler Salomons s. S., O. v. Fr. Scheller s. A 5 ꝛc. u. Fr. Bleuler v. Wollishofen, in Cincinnati, (W. 836 v. Katharina Landolt, Hs. Kaspars s. T. u. geschied. 845 v. Fr. Hauser B 1) — Soll 867 in Cincinnati gestorben sein.
2 K. 2r E. — Hermann Theodor 10 — Emma Julie, g. 844, in Genf.

3 18 Hermann, Mechaniker, Wettinger-Amtmann Hs. Rudolfs s. S., Br. v. 7, Fr. Bäcker Geilinger in Schönthal bei Winterthur u. verw. Fr. Broglé v. Mülhausen, in New-York, gew. Schwag. v. Fr. Roch Ndgl. 1 — In Berg bei Stuttgart.
Fr. — Luise Karoline Schmid v. Mülhausen, Elsaß, g. 827, c. 862.
3 S. — Hermann Friedrich 14 — Joh. Rudolf, Graveur-L. u. Karl Theodor, g. 863, Ciselir-L., Zwillinge.

4 20 Joh. Leonhard, Kaufmann, Apotheker Leonhards s. S., Br. v. 5, 17 u. Fr. Pellegrim in Unterstraß — In New-Orleans.

5 24 Ferdinand Wilh., gew. Architekt, Br. v. 4 ꝛc., (geschied. 861 v. Agnes Justine Mathilde Koch v. Bern u. Thun, nunmehr. Fr. Rossi in Triest) — In Hottingen.
2e Fr. — Charlotte Borell, Gouvernante, v. Couvet, Neuenb. g. 826, c. 862, in Rußland.
2 S. 2r E. — Joh. Leonhard 13 — Ferdinand Salomon 15.

6 29 Joh. Rudolf, Buchhalter, Graveur Joh. Rudolfs s. S., (W. 877 v. Antoinette Städeli, Franzens s. T., BrT. v. Fr. Tobler A 1 s. ꝛc.) — Mühleg. 5.
2 S. — Joh. Rudolf 11 — Jakob Emil 12.

7 30 Karl Eduard, Zimmermeister, Br. v. 3 ꝛc. — In West-Brigton bei New-York.
Fr. — Anna Motze v. Bornheim, Preußen, g. 829, c. 852.
3 T. — Bertha, g. 8.. — Anna, g. 8.. — Ida, g. 8...

8 *** 35 Adolf Rudolf, Kunstmaler, Professor für Landschaftzeichnen am eidg. Polytechnikum, Kavallerie-Major Hs. Rudolfs s. S. — (Stadelhoferstr. 28, 30,) 26.

9 39 David Jakob, Pfarrer in Baar, Zug, S. v. 16.
Fr. — Maria Elisabetha Dändliker v. Stäfa, g. 846, c. 870.

10 43 Hermann Theodor, S. v. 1 — In Cincinnati.

11 55 Joh. Rudolf, Commis, S. v. 6 — Fortunag. 16.

12 60 Jakob Emil, Apprenti in einem Handlungshause, S. v. 6 — Mühleg. 5.

13 61 Johann Leonhard, Industrieschüler, S. v. 5 — Im Waisenhaus.

No. Geb. **Holzhalb.**

14 862 Hermann Friedrich, Holzbildhauer-L., S. v. 3 — In Berg bei Stuttgart.

15 62 Ferdinand Salomon, an der landwirthschaftl. Schule im Strickhof, Oberstraß, S. v. 5.

---

16 810 Maria Margaretha Furrer v. Winterthur, Buchbinder Hs. Jakobs s. W. 859, Schwäg. v. 1 — In Baar, Zug.
4 K. — Magdalena Wilhelmine, g. 838, in Trogen — David Jakob 9 — Fr. Müller O 14 — Fr. Dr. Enderis v. u. zu Schaffhausen.

---

17 815 Henriette, Schw. v. 4 ꝛc. — In Unterstraß.

Homberger. Verschiedener Herkunft.

1 833 Rudolf, Adjunkt des Polizeikommissärs, urspr. v. Mönchaltorf, eingeb. 875, (W. 875 v. Regula Zangger v. Mönchaltorf, Schw. v. 1) — Stadthauspl. 18.
2e Fr. — Elisabetha Gnehm v. Bärentsweil, g. 851, c. 876.
1 S. 2r E. — Eugen Ernst, g. 876.

2 35 Joh. Heinrich, Commis, urspr. v. Wetzikon, eingeb. 875, Schwag. v. Tobler C 3 — Krugg. 8.

3 * 35 Heinrich, Tapezierer, urspr. v. Goßau, eingeb. 875 — Schlüsselg. 16.
Fr. — Bertha Luise Vogel, (Schw. v. A 13 ꝛc.,) g. 838, c. 866.
1 S. — Hans Heinrich, g. 870.

Honegger A. Von Stäfa, 1834.

1 819 Johannes, gew. Hufschmid, Hufschmid Johannes s. S., Br. v. 2, 3, 6, Fr. Zollinger D 3 u. Fr. Siegfried C 1 — In Riesbach, Lindenstr.

2 * 23 Heinrich, Kaufmann, Br. v. 1 ꝛc. — Rößlig. 9.
Fr. — Regula Flügli v. Richtersweil, g. 830, c. 850.
3 K. — Bertha Barbara, g. 855 — Maria Fanny, g. 862 — Heinrich Alfred, g. 872.

3 * 24 Jakob, Hufschmid, Br. v. 1 ꝛc. — Häringpl. 2.
Fr. — Maria Alder v. Küsnacht, g. 833, c. 855.
4 K. — Anna Maria, g. 858 — Joh. Jakob 4 — Friedrich 5 — Heinrich, g. 870.

4 61 Joh. Jakob, Industrieschüler, S. v. 3 — Häringpl. 2.

5 62 Friedrich, Schmid-L., S. v. 3 — Häringpl. 2.

---

6 821 Barbara, Schw. v. 1 ꝛc. — In Riesbach, Lindenstr.

Honegger B. Von Wald, 1869.

1 845 Hugo, Archivar der zürcher. Kantonalbank, S. v. 6 — Stadelhoferpl. 7.
Fr. — Luise Hausheer, (T. v. 1,) g. 840, c. 877.
1 S. — Bruno Richard, g. 878.

Honegger. B.

No. Geb.

2 846 Rud. Emil, Kaufmann, S. v. 6 — In Bombay, Indien.
3 48 Arnim, Commis, S. v. 6 — In Uster.
4 50 Oskar, Substitut des Bezirksgerichtsschreibers, Infanterie-Oberlieut., S. v. 6 — Gerechtigkeitsg. 25.
5 51 Arthur, Commis, Infanterie-Lieut., S. v. 6 — In Stauffen, Baden.

---

6 * 819 Rosalie Hasler v. Männedorf, alt Erziehungsrath Kaspars s. W. 875 — (Neumarkt 1) Gerechtigkeitsg. 25.
* 7 K. — Hugo 1 — Rud. Emil 2 — Fr. Grübler Ndgl. 1 — Armin 3 — Oskar 4 — Arthur 5 — Klara Emma, g. 860.

Honegger C. Verschiedener Herkunft.

1 806 Karl, Part., urspr. v. Dürnten, eingeb. 875, Br. v. 2 — In Unterstraß.
Fr. — Maria Widmer v. Horgen, g. 809, c. 828.
1 T. — Fr. Eisenhändler Schoch v. Hittnau, in Oberstraß.
2 10 Heinrich, Part., urspr. v. Dürnten, eingeb. 875, Br. v. 1 — Geigerg. 1.
Fr. — Dorothea Hartmann, (Schw. v. Fr. Michel A 11 ꝛc.,) g. 815, c. 838.
3 11 Heinrich, Hüpenbäcker, urspr. v. Rüti, eingeb. 879 — Steing. 25.
Fr. — Anna Elise Boßhard v. Hittnau, (verw. Drechsler Walder v. Hinweil,) g. 809, c. 852.
4 22 Johannes, Weibel des Regierungsrathes, urspr. v. Wald, eingeb. 875, (W. 857 v. Anna Susanna Brändli v. Bubikon) — Kirchg. 17.
2e Fr. — Elisabetha Hafner v. Dynhard, g. 831, c. 858.
2 K. 1r E. — Fr. Lieberherr v. St.Gallen, in Salonik, Türkei — Joh. Jakob 9 — 1 S. 2r E. — Friedrich 10.
5 * 31 Johannes, Kaufmann (mit Lavater 9 unter der Ragion: „Honegger u. Lavater"), urspr. v. Meilen, eingeb. 875 — Augustinerhof 3.
Fr. — Anna Susanna Denzler, (T. v. 2,) g. 835, c. 859.
6 36 Konrad, Maler, urspr. v. Affoltern b. H., eingeb. 878, Br. v. Fr. Geiger D 2 — Marktg. 11.
Fr. — Albertine Wuhrmann, Hebamme u. Leichenbitterin, v. Wiesendangen, g. 836, c. 860.
7 37 Albert Heinrich, Schneider, urspr. v. Hombrechtikon, eingeb. 876 — Kämbelg. 4.
Fr. — Luise Schmid v. Volkentsweil, g. 835, c. 863.
3 K. — Wilhelm Albert, g. 864 — Heinrich Emil, g. 866 — Luise, g. 877.
8 ** 43 Heinrich, Architekt, urspr. v. Dürnten, eingeb. 875, S. v. 11 — (Bahnhofpl. 7, Bäreng. 7) Bäreng. 3.
Fr. — Barbara Pauline Näf, (T. v. A 9,) g. 854, c. 875.
1 S. — Hans Otto, g. 876.
9 45 Joh. Jakob, Commis, urspr. v. Wald, eingeb. 875, S. v. 4 — In Mönchhof, Kilchberg.
Fr. — Maria Elisabetha Strehler, (Schw. v. A 3,) g. 852, c. 873.

No. Geb. **Honegger C.**

4 K. — Hans Gottfried, g. 874 — Anna Hermine, g. 875 — Maria Elisabetha, g. 876 — Max Wilhelm, g. 878.

10 859 Friedrich, Stud. med., S. v. 4 — Kirchg. 17.

---

11 804 Verena Bleſi v. Schwanden, Jakobs v. Dürnten ſ. W. 878, eingeb. 875, Tante v. 12 — Niederdorfſtr. 3.
6 K. — Eliſabetha, g. 827, Handelsjungfer — Johannes, g. 833, in Unterſtraß (nicht Bürger) — Hans Jakob, g. 837, Courier, in England (nicht Bürger) — Fr. Linſi 1 — Heinrich 8 — SFr. — 13.

12 * 27 Barbara Honegger, Mobilienhändlerin (unter der Ragion: „Heinr. Honegger zum Brünneli"), v. Dürnten, (verw. Keck v. Riesbach, BrT. v. 11, StSchw. v. Fr. Schüle ſ. 2,) Muſiker Joh. Heinrichs v. Dürnten ſ. W. 872, BrSFr. v. 11, eingeb. 875 — Froſchaug. 11.

13 35 Suſanna Schmid, Buchhändlerin u. Leihbibliothekarin (unter der Ragion: „C. Honegger-Schmid"), v. Glarus, Buchhändler u. Leihbibliothekar Caſpars v. Dürnten ſ. W. 865, SFr. v. 11, eingeb. 875 — Rüdenpl. 5.
2 T. — Bertha, g. 862 — Martha, g. 864.

Horat. Von Sattel, Schwyz, 1867.

1 852 Karl Moritz, gew. Gaſtwirth, S. v. 3 — In Hottingen.

2 54 Emil, gew. Gaſtwirth, S. v. 3 — In Hottingen.

---

3 823 Anna Maria Faßbind v. Ingenbohl, Schwyz, Gaſtwirth zum Schwert Karl Antons ſ. W. 877 — In Hottingen.
2 S. — Karl Moritz 1 — Emil 2.

Horber. Von Aadorf, Thurgau, 1860.
(Dort auch noch Bürger.)

1 * 814 Johannes, Friedensrichter, Mitglied des Großen Stadtrathes, O. v. Fr. Benz Ndgl. 5, (W. 842 v. Maria Barbara Keller v. Wald, Schw. v. H 1 ꝛc. u. geſchied. 860 v. Eliſabetha Biſchof ſ. v. Thun) — Rennweg 44.
3e Fr. — Wilhelmine Furrer v. Bubikon, (T. v. Ndgl. 13,) g. 831, c. 863.
3 K. 2r E. — Joh. Robert 2 — Roſ. Eliſe, g. 847, in Bendlikon. — Ferdinand Ulrich Ernſt 3.

2 46 Joh. Robert, Kaufmann, S. v. 1 — In Baſel.
Fr. — Maria Sophie Salathe v. Baſel, g. 845, c. 873.
1 S. — Joh. Robert, g. 873.

3 53 Ferd. Ulr. Ernſt, Kaufmann, S. v. 1 — In London.

Horlacher. Von Umikon, Aargau, 1865.

1 854 Wilhelm Karl, Schreiner, eingeb. 865, Schreiner Wilhelms ſ. S. u. v. Fr. Schmid J 1, BrS. v. Fr. Spiehlmann ſ. Ndgl. 1,

No. Geb. **Horlacher.**

Br. v. 2, 4 u. Fr. Bonhoure v. Puy-Laurent, Frankr., in Paris — Stüßihofstatt 9.

2 57 Heinrich, Zeichner, Br. v. 1 ꝛc. — In Paris.

3 60 Johann Albert, Schlosser, eingeb. 876, Schuhmacher Samuels s. u. v. Fr. Hauenstein 1 S. — Schipfe 27.

---

4 862 Bertha Elisabetha, Schw. v. 1 ꝛc. — Stüßihofstatt 9.

Horner. Von der Sihl, 1570.

1 804 Joh. Jakob, V. D. M., Philos. Dr., Oberbibliothekar der Stadtbibliothek, alt Oberlehrer am Gymnasium, Alumnats-Inspektor u. Professor Hs. Jakobs s. S. — Kirchg. 27.

2 12 Joh. Kaspar, Mechaniker, k. russ. Hofrath Joh. Kaspars s. S., Br. v. Fr. Zeller im Balgrist, O. v. Fr. Heß 10 ꝛc. — In London. Fr. — Maria Jones v. Oswestry, England, g. 828, c. 852.

3 21 Melchior, Hufschmid, Hufschmid Hs. Konrads s. S., Br. v. verw. Fr. Bonow v. u. in Büesingen, Baden, Schwag. v. Bleuler A 2 — In der Fremde.

4 * 31 Joh. Friedrich, Med. Dr., ordentl. Professor der Augenheilkunde an der medizin. Fakultät der Hochschule, Med. Dr. Salomons s. S., BrS. v. 9 ꝛc., SchwS. v. Zeller A 2 ꝛc., Br. v. Fr. Buchhändler Huber v. Dießenhofen, Thurg., in Frauenfeld, Fr. Steinfels 2, Fr. Wirth A 3 u. Fr. Koller A 21 — Löwenstr. 17.
Fr. — Anna Barbara Luise Henggeler, (T. v. 3,) g. 846, c. 864.
2 K. — Anna Luise, g. 866 — Konrad Friedrich, g. 869.

5 43 Franz Eduard, Landwirth, alt Gemeindammann Hs. Konrads s. S., Br. v. Fr. Maurer Heidelberger v. Hochfelden u. Fr. Schuhmacher Heidelberger v. Hochfelden, in Nordamerika — In Hochfelden.
Fr. — Barbara Winkler v. Hochfelden, g. 847, c. 871.
3 S. — Eduard, g. 872 — Konrad, g. 874 — Johannes, g. 877.

6 48 Joh. Konrad, Sattler, S. v. jetz. Fr. Bonow v. Büesingen, Baden. Br. v. 7 — In der Fremde.

7 51 Joh. Jakob, Schreiner, Br. v. 6 ꝛc. — In Küsnacht.

---

8 820 Anna Luise Zundel, (Schw. v. Fr. Däniker 24 ꝛc.,) Sekretär Konrads s. W. 878, Schwäg. v. 9 ꝛc. — In Kreuzlingen, Thurg.

---

9 818 Maria, Stadtrath Hs. Konrads s. T., Schw. v. Fr. Krauer A 7, Schwäg. v. 8, Tante v. 4 ꝛc. u. Brunner A 12 ꝛc. — Leonhardg. 18.

Hottinger A. Von Zollikon, 1401 und 1562.

1 806 Philipp Rudolf, Banquier, franz. Baron Hs. Konrads s. S., Br. v. Fr. Kaufm. Jamesson in Paris, Fr. Becker in Paris, Schwag. v. 12 — In Paris.

Hottinger A.

Fr. — Nelli Anna Martha Wüstenberg v. Bordeaux, g. 821, c. 847.
3 S. — Joh. Konrad 7 — Heinrich Joseph 8 — Paul Philipp 9.

2 832 Albert, Seidenfabrikant, Kaufm. Heinrichs s. S., Br. v. 14 u. geschied. Fr. Bachmann v. Fällanden, in Basel — Mit seiner Schwester auch Bürger von Hirslanden — In Enge, Eschervorstadt.
Fr. — Luise Welti v. Enge, g. 832, c. 855.
1 T. — Bertha Luise, g. 857.

3 * 33 Melch. Wilhelm, Seiler, alt Pfrr. Joh. Heinrichs in Lindau s. S., BrS. v. Fr. Handrich s. 1 ꝛc., SchwS. v. Wolf s. 24, Br. v. Fr. Schenkel 3 — Augustinerg. 38.
Fr. — Anna Barbara Schultheß, (Schw. v. A 23 ꝛc.,) g. 834, c. 862.
1 Adoptiv-S. — Friedrich Wilhelm (urspr. Schenkel, S. v. 3), g. 865.

4 35 Rudolf, Banquier, S. v. 12 — In Paris.
Fr. — Luise Friederike Henriette Maria Baronin von Bethmann v. Frankfurt a. M., g. 845, c. 867.
3 K. — Joh. Heinrich Moritz, g. 868 — Maria Luise Lucy, g. 870 — Philipp Rudolf Moritz, g. 872.

5 42 Jak. Friedrich, Pfarrer in Dällikon, Postcommis Melchiors s. S., BrS. v. Fr. Handrich s. 1 ꝛc., Br. v. Fr. Michel A 4.
Fr. — A. Katharina Brunner v. Bülach, g. 839, c. 872.
2 K. — Maria Katharina, g. 873 — Friedrich, g. 876.

6 46 Heinrich Franz, Banquier, S. v. 12 — In Paris.
7 48 Joh. Konrad, Banquier, S. v. 1 — In Paris.
8 49 Heinrich Joseph, Banquier, S. v. 1 — In Paris.
9 55 Paul Philipp, S. v. 1 — In Paris.
10 63 Julius Theodor, alt Staatsschreiber Jak. Heinrichs s. S., Br. v. 15 u. 16 — In Bel-Air bei Vivis, Waadt.

---

11 812 Anna Elisabetha Christian v. Bockenheim bei Frankfurt a. M., Kanzlist Joh. Heinrichs s. W. 860, Schwäg. v. 13 s. — In Frankfurt a. M.

12 14 Steph. Magdal. Karoline Delessert v. Paris, Banquiers Joh. Heinrichs s. W. 867, Schwäg. v. 1 ꝛc. — (Pelikanstr. 33, 35) — In Paris.
** 3 K. — Fr. Conquerè de Monbrison v. Paris — Rudolf 4 — Heinrich Franz 6.

13 18 Anna Thommann, (Operateur Heinrichs s. T.,) Med. Dr. Hs. Jakobs s. W. 865, Schwäg. v. 11 s. — In Hottingen, Zeltweg.

---

14 831 A. Fanny, Erzieherin, Schw. v. 2 ꝛc. — In Leicester, England.
15 60 Auguste Katharina Clarisse, Schw. v. 10 ꝛc. — In Bel-Air bei Vivis.
16 65 Helene Maria, Schw. v. 10 ꝛc. — In Bel-Air bei Vivis.

Hottinger B. Von Wädensweil, 1854.

1 ** 814 Rudolf, Kaufmann (Prokurist der Ragion: „Escher, Wyß u. Comp.") — Stadelhoferstr. (9) 7.

No. Geb. **Hottinger B.**

Fr. — Kath. Barbara Vogel, (Hufschmid Gabriels s. T., SchwT. v. Morf s. A 29, verw. Guyer B, woher 1 T. — Fr. Kaufm. Ullmann v. Eschenz, Thurg., in Riesbach,) g. 815, c. 845.
5 K. — Fr. Michalski v. Stallikon, in Hilfikon, Aarg., Mutt. v. 3 — Rudolf 2 — Fr. Buchhändler Manner v. u. in Pforzheim, Baden — Maria, g. 851 — Fr. Kaufm. Bergmann v. Wiesbaden, Preußen, in Freiberg, Preußen.

2 846 Rudolf, Kassier bei Escher, Wyß u. Comp., Kommandant des Reserve-Löschkorps, Sekt. 1, S. v. 1 — Stadelhoferstr. 7.

3 67 K. F. Alfred, Enkel v. 1 — In Hilfikon, Aarg.

Hottinger C. Von Meilen, 1871.

1 834 Rudolf, Ingenieur, Besitzer einer mathematischen Werkstätte (unter der Ragion: „Hottinger u. Comp."), Mitglied des Großen Stadtrathes — Stadelhoferstr. 24.
Fr. — Henriette Johanna Goldschmid v. Winterthur, (T. v. Ndgl. 3,) g. 841, c. 864.
3 K. — Henriette Jenny, g. 866 — Rudolf Alfred, g. 867 — Albert Adolf, g. 870.

Hottinger D. Von Wädensweil, 1854.

1 866 Jonathan, S. v. 2 — Im Waisenhaus.

---

2 833 Elisabetha, geschied. 875 v. Werdmüller A 16, Mutt. v. 1 — Unbekannt abwesend.

Hottinger E. Von Meilen, 1875.

1 846 Kaspar Reinhold, Tuchhändler, S. v. 2 — Thorg. 5.

---

2 * 820 Magdalena Schmid, Tuchhändlerin (unter der Ragion: „E. Hottinger u. Sohn"), v. Rüti, Tuchhändler Kaspars s. W. 863, Schwäg. v. Fr. Iselin 2 — Thorg. 5.
2 K. — Kaspar Reinhold 1 — Fr. Diener v. Männedorf, in Hottingen.

Hotz A. Von Bubikon, 1853.

1 817 Rosine Zolliker v. Bubikon, Schw. v. Ndgl. 3, alt Bierbrauer Heinrichs s. W. 876 — Ankeng. 2.

Hotz B. Von Rümlang, 1861.

1 * 842 Johannes Kasp., Schlosser, gew. Hauptm. Rudolfs s. S., SchwS. v. Fr. Hausmann Ndgl. 2, Br. v. 2 u. 3 — Scheiterg. 6.
Fr. — Emilie Hug v. Dänikon, g. 849, c. 868.
5 K. — Maria, g. 869 — Joh. Rudolf, g. 871 — Robert, g. 873 — Emilie, g. 875 — Anna, g. 878.

2 45 Hs. Heinrich, Sattler, Br. v. 1 ꝛc. — Scheiterg. 6.

No. Geb.

Hotz B.

3 848 Adolf, Maler, Br. v. 1 ꝛc., (geschied. 878 v. Fr. Morf B 2) — Scheiterg. 6.
1 T. — Anna Emilie, g. 877, in Riesbach.

Hotz C. Verschiedener Herkunft.

1 * 801 Johannes, gew. Bezirksarzt, Gutsbesitzer in Dürnten, urspr. v. Dürnten, eingeb. 875, (W. 861 v. Anna Kunz v. Oetweil a. S.) — Rämistr. 26.
2e Fr. — Emilie Blattmann, (verw. Kunz v. Oetweil a. S.,) g. 813, c. 866.
2 T. 1r E. — Fr. Escher v. Gl. 47 — Fr. Vogel A 7.

2 * 23 Heinrich, Schuhmacher, urspr. v. Thalweil, eingeb. 875 — Niederdorfstr. 2.
Fr. — Susanna Weber v. Dübendorf, g. 827, c. 849.
5 K. — Jakob, g. 851, Ndgl. 6 — Fr. Kistner Ndgl. 1 — Hermann 3 — Frieda, g. 861 — Heinrich, g. 867.

3 58 Hermann, Konditor, S. v. 2 — In der Fremde.

---

4 807 Elisabetha von Däniker v. Erlinsbach, Solothurn, Faktor im Berichthaus Hs. Jakobs v. Hottingen s. W. 876, eingeb. 875 — Leonhardg. 16.

Huber A. Von Frauenfeld, 1606. Genannt von Biel, wo sie auch Bürger sind.

1 808 Joh. Rudolf, gew. Kaufmann, Kaufm. Joh. Peters s. S., Br. v. Fr. Pestalozzi 36 u. Fr. Sprüngli A 4 — In Riesbach, Landstr.
Fr. — Dor. Emilie Zundel, (alt Poliater Davids s. T., SchwT. v. Fr. Fäsi s. 24 ꝛc., Schw. v. Fr. Zeller A 4, Tante v. Nüscheler 10 ꝛc.,) g. 813, c. 835.
2 K. — Peter Emil 2 — Fr. Bleuler v. u. in Riesbach.

2 36 Peter Emil, Ingenieur, Präsident der Direktion der Uetlibergbahn u. des Verwaltungsrathes der „Maschinenfabrik Oerlikon", Oberstlt., Stabschef der VII. Artilleriebrigade, S. v. 1 — In Riesbach, Feldeggstr.
Fr. — Anna Maria Werdmüller, (T. v. A 33,) g. 844, c. 864.
3 K. — Rudolf Alfred Emil, g. 865 — Anna Barbara, g. 867 — Hans Max, g. 874.

3 ** 44 Joh. Jakob, Geschäftsagent, Pontonnier-Lieut., StS. v. 5 — (Schmidg. 4) Limmatquai 76.
Fr. — Sophie Keller v. Hagenbuch, g. 849, c. 871.
1 T. — Elise Sophie, g. 872.

4 48 August, Commis, StS. v. 5 — In Memphis, Staat Tenessee, Amerika, woselbst er verehelicht ist.

---

5 832 Barbara Bauer v. Rafz, (geschied. Holzer v. Fraßnacht, Thurg.,) alt Friedensrichter Hs. Jakobs s. W. 877, Schwäg. v. Fr. Billeter B 2 — Schmidg. 4.

No. Geb. **Huber A.**

1 StT. (v. Charlotte Seiz v. Biel, nunmehr. Fr. Nyding v. Märstetten, in Biel, Bern) — Fr. Schuhmacher in Biel — 3 StK. (v. Magdal. Henriette Schweizer, Metzger Balthasars s. T., Schwäg. v. A 66, verw. alt Kantonsfürsprech Irminger, woher 1 SFr. — A 9 — Enkelin A 11) — Fr. Lier A 1 — Joh. Jakob 3 — August 4.

---

6 815 Sophie, Metzger Emanuels s. T., Schw. v. 7, Fr. Mièville v. Neuenburg, in Biel, Fr. Müller v. Bärenwyl, Basell., in Basel u. verw. Fr. Fahrni v. Ehriz, Bern, Lehrerin, in Thun — In Biel.

7 20 Rosette, Schw. v. 6 ꝛc. — In Biel.

Huber B. Genannt von Glattfelden. Unbekannt seit wann Bürger.

1 816 Hs. Konrad, Ingenieur, Kornmesser Hs. Rudolfs s. S., Schwag. v. Weber F 1, O. v. Fr. Reiff A 1 — In St.Dié, Frankr. Fr. — Karoline Mürsch v. u. in Ilkirch, Elsaß, g. 823, c. 844.

2 39 Hs. Rudolf, Kaufmann, Tischler Rudolfs s. S., BrS. v. 6 ꝛc., Br. v. Fr. Koller A 13, (W. 862 v. Katharina Bopp v. Unterhallau, Schaffh.) — In Dürnten.
2e Fr. — Maria Anna Katharina Räber v. Küsnacht, Schwyz, g. 839, v. 866.
2 K. 1r E. — Maria Magdalena, g. 860 — Rudolf Emil 3a — 3 K. 2r E. — Heinrich, g. 868 — Albert, g. 874 — Wilhelmine, g. 875.

3 43 Jakob Friedrich, Maler, alt Schäftmacher Hs. Jakobs s. S., StBr. v. 8 — In der Fremde.

3a 62 Rudolf Emil, Volontär in einer Baumwollzwirnerei, S. v. 2 — In Kempten, Bayern.

---

4 817 Margaretha Baumann v. Hirzel, (verw. Glaser Leuthold v. Unterstraß,) alt Holzhändler Hs. Ulrichs s. W. 877, Schw. v. Ndgl. 7, Tante v. 9 u. Fr. Bodmer A 33 ꝛc. — Niederdorfstr. 59.

5 46 Maria Elisabetha Friederike Henriette Meininger v. Rostock, Mecklenburg-Schwerin, Kaufm. Georg Wilhelms s. W. 867, Schwäg. v. 7 ꝛc. — In Amerika.
1 S. — Wilhelm Adolf, g. 866.

---

6 808 Emilie, gew. Gerber Joh. Felix s. T., Schw. v. Fr. Ryffel v. Wetzikon, in Medikon, Tante v. 2 ꝛc. — Im Pfrundhaus St. Leonhard.

7 25 Susanna Amalie, alt Kunstmaler Jak. Wilhelms s. T., SchwT. v. Keller A 3 ꝛc., Schw. v. Fr. Hamberger 4, Schwäg. v. 5 — In Küsnacht.

8 29 Katharina, StSchw. v. 3 ꝛc. — In Wetzikon.

9 30 Regula, Näherin, alt Bratwurster Hs. Heinrichs s. T., BrT. v. 4 s. — Hochg. 16.

Huber C. Aus der Eierbrecht, Gemeinde Hirslanden, 1546, erneuert 1607.

No. Geb.

1 837 Sophie Iselin v. Basel, alt Baumeister Karl Augusts s. W. 878 — In Basel.

---

2 845 Eugenie, alt Tischler Heinrichs s. T., Schw. v. 3, 4 u. Fr. Keller v. Hüttweilen, Thurg., in Riesbach — In Hirslanden, Langg.
3 48 Anna Kleophea, Schneiderin, Schw. v. 2 ꝛc. — In London.
4 59 Pauline, Feinwascherin, Schw. v. 2 ꝛc. — In Konstanz.

Huber D. Von Aeugst, 1860.

1 812 Johannes, alt Bäcker — In Riesbach, Mühlebachstr.
Fr. — Anna Margaretha Rüegg v. Bauma (StSchw. v. Fr. Ganz B 1), g. 822, c. 844.
4 K. — Johannes 2 — Jakob Emil 3 u. Joseph Albert 4, Zwillinge — Fr. Widmer v. Riesbach.
2 47 Johannes, Commis, S. v. 1 — In Riesbach, Mühlebachstr.
3 48 Jakob Emil, Commis, Infanterie-Lieut., S. v. 1 — In Hirslanden, Langg.
Fr. — Sophie Frieda Boßhard v. Wollishofen, (Schw. v. Fr. Schellenberg Ndgk. 3 ꝛc.,) g. 852, c. 876.
4 48 Jos. Albert, Kaufmann (mit Wild C 1 unter der Ragion: „H. Wild u. Comp."), S. v. 1 — In Riesbach, Mühlebachstr.

Huber E. Von Mettmenstetten, 1862.

1 817 Oswald, alt Linierer — Krebsg. 6.
Fr. — Anna Maria Ruf v. Reckingen, Aarg., g. 815, c. 842.
2 S. — Heinrich 2 — Oswald 3.
2 43 Heinrich, Kanzlist des Kontrolbüreau, S. v. 1 — In Riesbach, Kreuzpl.
Fr. — Katharina Luise Mühlschlegel v. Biberach, Würtbg. (Schw. v. Fr. Wipf B 1), g. 852, c. 879.
1 S. — Oswald Heinrich, g. 879.
3 44 Oswald, Linierer, S. v. 1 — Hirschengraben 6.
Fr. — Anna Bertha Huber v. Riesbach, (StT. v. Gysler Ndgl. 1,) g. 850, c. 872.
3 K. — Maria Luise, g. 873 — Hans, g. 876 — Bertha, g. 878.

Huber F. Von Büliberg-Embrach, 1869.

1 831 Bernhard, Schäftemacher — Roseng. 7.
Fr. — Katharina Geiger v. Stadel, g. 833, c. 856.
2 S. — Heinrich 2 — Konrad 3.
2 56 Heinrich, Commis, S. v. 1 — In Meisenthal, Lothringen.
3 59 Konrad, Schäftemacher, S. v. 1 — Roseng. 7.

Huber G. Von Wädensweil, 1848.

1 * 827 Elisabetha, Bettmacherin, geschied. 849 v. Buchbinder Wilhelm Koller s. — Thorg. 6.

Huber II. Verschiedener Herkunft.

Nr.	Geb.	
1	[illegible]	Jakob, [illegible], urspr. v. Ueßlingen, Thurg., eingeb. 875, [illegible] v. [illegible] Bachmann v. [illegible] — Schlüsselg. 3. 2e Fr. — Maria Agatha Welti v. [illegible], Aarg., Schw. v. Fr. [illegible] 4 v. Fr. Wolfer 1., g. 815, c. 861. 2 K. 1r E. — Ds. Heinrich, g. 834, Commis, unbekannt abwesend — Susanna Barbara, g. 838, in Genf (beide nicht Bürger).
2	15	Jakob, [illegible], urspr. v. Bonstetten, eingeb. 875 — Leneng. 10. Fr. — Anna Rosenberger v. Landikon, g. 815, c. 840. 2 K. — Robert, g. 840, Lithograph, in Berlin (nicht Bürger) — Fr. Schlosser Eggers in Bremen.
3	19	Samuel, Schriftgießer, urspr. v. Hegi-Oberwinterthur, eingeb. 875 [illegible] 1. Fr. — Barbara Schenkel v. Weyach, g. 817, c. 844. 2 K. — Maria, g. 815, Schneiderin — Hermann, g. 849 (nicht Bürger), Nagl. 19.
4	20	Jakob, Commis, urspr. v. Stallikon, eingeb. 875 — Schipfe 41. Fr. — Barbara Schaul, v. Gachnang, Thurg., g. 820, c. 853. 2 T. — Anna, g. 854, Sprachlehrerin, in England — Rosine, g. [illegible].
5	* 21	[illegible], Magazinier, urspr. v. Wädensweil, eingeb. 875 — Frankeng. 12. Fr. — Salomea Meyerhofer v. Weyach, (Schw. v. Fr. Senn Ndgl. 5,) g. 817, c. 848.
6	* 22	Rudolf, gew. Speisewirth, urspr. v. Glattfelden, eingeb. 875 — Rennweg 46. Fr. — Elisabetha Grimm v. Hinweil, (Schw. v. B 1 ꝛc.,) g. 820, c. 850.
7	25	Felix, Maurermeister, urspr. v. Oberembrach, eingeb. 878 (geschied. 857 v. Elisabetha Ammann v. Rüschlikon) — Neumarkt 27. * 2e Fr. — Anna Isler v. Zell, g. 829, c. 857. 5 K. 2r E. — Joh. Hermann 33 — Emil Rudolf 35 — Alfred, g. 865 — Luise Pauline, g. 866 — Ida Karoline, g. 870.
7a	25	Jakob, Gewerbsmann, urspr. v. Aeugst, eingeb. 879 — Sihlstr. 83. Fr. — Verena Baumann, Seidenwinderin, v. Uetikon, g. 829, c. 853. 2 K. — Fr. Huber v. Wädensweil, in Außersihl — Joh. Heinrich 32.
8	26	Michael, Schneider, urspr. v. Hausen a. A., eingeb. 875, Br. v. 17 u. 22, (W. 862 v. Friederike Bertschinger v. Fischenthal) — Rindermarkt 5. 2e Fr. — Maria Magdalena Sulger v. Stein, Schaffh., (verw. Gyr v. Lindau,) g. 833, c. 863. 1 T. 1r E. — Juliane Friederike, g. 856 — 1 T. 2r E. — Maria Magdalena, g. 864.
9	26	Ulrich, Dienstmann, urspr. v. Elsau, eingeb. 878 — Münsterg. 2. Fr. — Elisabetha Amstein v. Wyla, g. 825, c. 856. 1 S. — Emil, g. 856, Friseur, in Amerika (nicht Bürger).

Huber H.

10 827 Kaspar, Postfaktor, urspr. v. Elsau, eingeb. 875 — In Enge, Bleicherweg.
Fr. — Anna Kübler v. Ossingen, g. 822, c. 852.
3 K. — Anna, g. 852, Zettlerin — Luise, g. 861, Schneiderin — Joh. Kaspar, g. 863.

11 * 28 Johannes, Cigarren- u. Kleiderhändler, urspr. v. Bubikon, eingeb. 876, (W. 867 v. Maria Elisabetha Schachenmann v. Schaffhausen) — Gassen 9.
2e Fr. — A. Maria Durheim v. Bern, g. 847, c. 867.
3 K. 1r E. — Lydia Elisa, g. 854, Erzieherin, in St.Petersburg — Joh. Jakob 26 — Martin August 30 — 3 K. 2r E. — Anna Maria, g. 869 — Bertha Luise, g. 870 — Jakob Albert, g. 873.

12 *** 28 Joh. Konrad, alt Bezirkskommandant, Mitglied des Großen Stadtrathes, urspr. v. Oberembrach, eingeb. 875, (W. 879 v. Susanna Weidmann v. da, Schw. v. Fr. Meister B 5) — (Fraumünsterstr. 25, 27) Poststr. 5.

13 * 30 Konrad, Gastwirth zum Löwen, urspr. v. Niederglatt, eingeb. 875 — Rennweg 13.
Fr. — Regula Meyer v. Adlikon, g. 840, c. 861.
4 K. — Anna, g. 862 — Elise Susanna, g. 866, in Neuenburg — Mina, g. 871 — Heinrich Konrad, g. 873.

14 30 Konrad, Kleiderhändler, urspr. v. Embrach, eingeb. 875, Br. v. Ndgl. 3 — Hirschcng. 2.
Fr. — Barbara Glttinger v. Elsau, (GrTante v. Mahler A 10 ꝛc.,) g. 821, c. 860.

15 31 Heinrich, Tuchhändler, urspr. v. Oberembrach, eingeb. 875, S. v. 36, (W. 866 v. Maria Hartmann, BrT. v. Michel A 11, SchwT. v. Breitinger 2) — Neustadtg. 1.
1 T. — Sophie, g. 865.

16 * 33 Ulrich, Weinhändler, urspr. v. Dynhard, eingeb. 876 — Brandschenkestr. 18.
Fr. — Anna Luise Bachmann v. Neunforn, Thurg., g. 841, c. 864.

17 34 Gustav Adolf, Schneider, urspr. v. Hausen a. A., eingeb. 875, Br. v. 8 ꝛc. — Kuttelg. 1.
Fr. — Anna Hauser v. Richtersweil, g. 841, c. 859.

18 * 34 Hs. Ulrich, Speisewirth, urspr. v. Mettmenstetten, eingeb. 875, (W. 859 v. Anna Braunschweiler v. Illnau u. 870 v. Magdalena Bomberger v. Lachen, Schwyz, verw. Sager Sidler v. Küsnacht, Schwyz, woher 2 K. — Albert, g. 851, Koch, in Oberstraß — Fr. Wiesendanger in Genf) — Schipfe (69) 67.
3e Fr. — Anna Nägeli v. Kilchberg, g. 850, c. 875.
1 T. 1r E. — Anna, g. 859 — 1 T. 2r E. — Maria Luise, g. 863 — 2 T. 3r E. — Anna Lina, g. 877 — Emma Ida, g. 878.

19 35 Jakob, Maler, urspr. v. Elsau, eingeb. 875 — Schwanengg. 6.
Fr. — Johanna Hasenfratz, Schneiderin, v. Ueßlingen, Thurg., g. 839, c. 859.
3 K. — Joh. Ulrich 31 — Julie, g. 861 — Heinrich, g. 866.

Huber H.

No. Geb.

20 835 Kaspar, Wirth, urspr. v. Oberembrach, eingeb. 877 — In Außersihl, unt. Hard.
Fr. — Anna Barbara Albrecht v. Neerach, g. 836, c. 859.
3 K. — Kaspar Emil 28 — Bertha, g. 860, Schneiderin — Joh. Paul, g. 866.

21 39 Theodor, Postcommis, urspr. v. Dießenhofen, Thurg., eingeb. 875 — Kappelerg. 5.
Fr. — Anna Schenkel v. Brütten, (T. v. 2,) g. 845, c. 865.
4 T. — Anna, g. 867 — Hermine, g. 869 — Fanny, g. 872 — Klara, g. 877.

22 39 Eugen, Schneider, urspr. v. Hausen a. A., eingeb. 876, Br. v. 8 ꝛc. — In Paris.
Fr. — Regula Dülli v. Schöftland, Aarg., g. 843, c. 865, in Unterengstringen.
5 K. — Gustav Eugen, g. 866, Rindermarkt 5 — Anna Bertha, g. 867, Rindermarkt 5 — Robert Georg, g. 871, in Buchs — Karl Friedrich, g. 872, in Buchs — Anna, g. 874, Rindermarkt 5.

23 39 Hermann Heinrich, Schneider, S. v. 38 — Scheiterg. 10.

24 42 Friedrich, Dekorationsmaler, urspr. v. Hausen a. A., eingeb. 877, O. v. Heller A 1 ꝛc. — In Außersihl, Dammstr.
Fr. — Katharina Amalie Frey v. Außersihl, g. 856, c. 873.
4 K. — Jakob Friedrich, g. 874 — Anna Amalie, g. 875 — Karl Heinrich, g. 877 — Alfred Heinrich, g. 878.

25 52 Hs. Jakob, Commis bei d. Kantonalbank, S. v. 39 — Widderg. 4.

26 56 Joh. Jakob, Commis, S. v. 11 — Bahnhofstr. 80.

27 57 Gottlieb, Schreiner, S. v. 39 — In der Fremde.

28 59 Kaspar Emil, Mechaniker, S. v. 20 — In Außersihl.

29 59 Konrad, Bäcker, S. v. 39 — In der Fremde.

30 60 Martin August, Commis, S. v. 11 — In Lyon.

31 60 Joh. Ulrich, Commis, S. v. 19 — Schwaneng. 6.

32 60 Joh. Heinrich, Schuhmacher, S. v. 7a — In der Fremde.

33 61 Joh. Hermann, Commis, S. v. 7 — Neumarkt 27.

34 61 Hs. Heinrich, Handels-L., S. v. 39 — Widderg. 4.

35 62 Emil Rudolf, Maurer-L., S. v. 7 — Neumarkt 27.

---

36 805 Barbara Rüegg, v. Seebach, Färber Heinrichs v. Oberembrach s. W. 867, eingeb. 878 — Neustadtg. 1.
1 S. — Heinrich 15.

37 * 11 Barbara Volkart v. Bülach, (verw. Volkart v. da, woher 1 S. — Ferdinand, g. 838, Ndgl. 1,) Hüpenbäcker Heinrichs v. Horgen s. W. 877, eingeb. 875 — Schoffelg. 7.
1 StT. (v. Magdalena Isenring v. Stettfort, Thurg.) — Fr. Hägi v. Hirzel, in Amerika.

38 15 Katharina Spörri, Schröpferin, v. Weißlingen, Rudolfs v. Stallikon s. W. 842, eingeb. 875 — Scheiterg. 10.
3 K. — Sebastian, g. 836 (nicht Bürger) Ndgl. 9 — Hermann Heinrich 23 — Fr. Spörri v. Weißlingen, in Dübendorf.

No. Geb.

Huber H.

39 831 Anna Barbara Jucker, Spetterin, v. Wyla, Taglöhner Konrads v. Stallikon ſ. W. 866, eingeb. 875 — Widderg. 4.
5 K. — Hs. Jakob 25 — Magdalena Lina, g. 855, Schneiderin — Gottlieb 27 — Konrad 29 — Hs. Heinrich 34.

Hubmann. Von Illnau, 1876.

1 836 Jakob, Schneider, Br. v. Ndgl. 1 — Oberdorfg. 36.
Fr. — Maria Eggmann v. Hefenhofen, Thurg., g. 853, c. 874.
1 S. — Hermann Jakob, g. 877.

Hünerwadel. Von Bern, 1879.

1 840 Ludwig Alfred, Sekretär der ſchweiz. Mobiliarverſicherungs-Geſellſchaft — In Hottingen, Rämiſtr.
Fr. — Anna Mathilde Zeller, (T. v. A 1,) g. 846, c. 871.
2 T. — Anna Margaretha, g. 875 — Mathilde Helena, g. 877.

Hüni A. Von Horgen, 1867.

1 840 Emil, Kaufmann (unter der Ragion: „Hüni u. Comp."), S. v. 3 — In Enge, Glärniſchſtr.

2 43 Heinrich, Kaufmann (Prokuriſt der Ragion: „Hüni u. Comp."), S. v. 3, (W. 875 v. Dorothea Karoline Landolt v. Enge, T. v. Ndgl. 1) — In Wollishofen.
2e Fr. — Maria Häfelin v. Klingnau, Aarg., g. 847, c. 878.
1 T. 1r E. — Karoline Ella, g. 870.

---

3 816 Maria Wilhelmine Stettler v. Bern, alt Nationalrath Hs. Heinrichs ſ. W. 876, Schwäg. v. Fr. Zeuner B 1 — In Enge, Glärniſchſtr.
5 K. — Emil 1 — Fr. Streuli v. u. zu Horgen — Heinrich 2 — Fr. Giesker 2 — Fr. Meyer Ndgl. 43.

Hüni B. Von Horgen, 1868.

1 825 Joh. Jakob, Buchhalter, gew. Schwag. v. Fr. Roch Ndgl. 1, (W. 857 v. Barbara Juliane Schärer v. Hombrechtikon) — In Göſchenen, Uri.
2e Fr. — Maria Barbara Luiſe Koller, (T. v. A 1,) g. 830, c. 859, in Mailand.
2 K. 2r E. — Anna Maria Luiſe, g. 860, Modiſte, in Winterthur — Max Heinrich, g. 864, Tapezierer-L. in Riesbach.

Hüni C. Von Horgen, 1875.

1 827 Maria Katharina Hafner, Penſionshalterin, v. Sirnach, Thurg., (verw. Dr. Junghans v. Rorſchach, Speiſewirth Ryffel v. Stäfa u. Speiſewirth Uſter v. Zürich,) Jakobs ſ. W. 875 — In Fluntern.

Hürlimann A. Von Auslikon-Pfäffikon, 1867.

No. Geb.

1 824 Kaspar, Lehrer, (W. 864 v. Barbara Leemann v. Russikon, Schw. v. Ndgl. 9) — In Embrach.
2e Fr. — Karoline Walter v. Löhningen, Schaffh., g. 842, c. 865.
3 K. 1r E. — Karl 2 — Bertha, g. 849, Ladengehülfin, Rämistr. 4 — Lina, g. 859, Ladengehülfin, Rämistr. 4 — TM. — Kägi A 2.

2 48 Karl, Commis, S. v. 1 — In Galatz, Türkei.

Hürlimann B. Von Feldbach, 1871.

1 828 Heinrich Albert, Bierbrauereibesitzer, StS. v. Ndgl. 11 — In Enge, Sihlberg.
Fr. — Elisabetha Müller, (Schw. v. A 4 2c.,) g. 827, c. 856.
2 K. — Jakob Heinrich Albert 2 — Anna Elisabetha, g. 859.

2 57 Jakob Heinrich Albert, Bierbrauer, S. v. 1 — In Enge.

Hürlimann C. Verschiedener Herkunft.

1 815 Johannes, Schneider, urspr. v. Bärentsweil, eingeb. 875 — Neumarkt 3.
Fr. — Barbara Frey v. Watt-Regensdorf, (Tante v. G 16 2c.,) g. 816, c. 851.

2 21 Ulrich, Schneider, urspr. v. Bertschikon, eingeb. 876, Schwag. v. 10, (W. 879 v. Regula Tobler v. Embrach) — Schipfe 21.
1 S. — Konrad 8.

3 24 Jakob, Obsthändler, urspr. v. Oetweil a. S., eingeb. 875, (W. 850 v. Maria Binder v. Lindau) — Schlüsselg. 1.
2e Fr. — Salomea Sigg v. Ossingen, g. 815, c. 851.

4 29 Joh. Heinrich, Notar von Außersihl, Kantonsrath, urspr. v. Hombrechtikon, eingeb. 876 — In Außersihl, Schimmelstr.
Fr. — Marg. Pauline Hürlimann v. Hombrechtikon, g. 834, c. 855.
8 K. — Eugen 9 — Elisabetha Pauline, g. 857 — Luise, g. 859 — Eugenie Elise, g. 860 — Barbara Seline, g. 862 — Henriette Rosalie, g. 865 — Anna Maria, g. 868 — Eduard Hans, g. 872.

5 * 32 Jakob, Goldarbeiter, urspr. v. Horgen, eingeb. 875, Br. v. Fr. Zimmermann A 5 — Storcheng. 17.
Fr. — Dorothea Falk v. Zollikon, (verw. Hotz v. Herrliberg,) g. 830, c. 863.

6 * 38 Heinrich, Uhrmacher, urspr. v. Uster, eingeb. 877 — Weinpl. 5.
Fr. — Margaretha Huber v. Dießenhofen, Thurg., g. 841, c. 863.
2 T. — Ida, g. 864 — Leonie, g. 865.

7 * 40 Ferdinand, Mechaniker, urspr. v. Außersihl, eingeb. 876 — Lindeng. 9.
Fr. — Karoline Baumann v. Wiedikon, (T. v. Ndgl. 29,) g. 842, c. 866.
2 S. — Ferdinand, g. 866 — Otto, g. 868.

8 52 Konrad, Commis, S. v. 2 — In Freienstein.

9 56 Eugen, Mechaniker, S. v. 4 — In Außersihl.

No. Geb. **Hürlimann C.**

10 823 Juditha Müller, Speisewirthin, v. Dübendorf, Speisewirth Jakobs v. Bertschikon s. W. 866, eingeb. 875, Schwäg. v. 2 — Marktg. 11.
1 StT. (v. Maria Baldinger v. Zurzach, Aarg.) — Karoline, g. 856 (nicht Bürgerin).

Hürthle. Von Murr, Württemberg, 1875.

1 854 Christ. Julius, Bierbrauer — In Rotterdam.

Hug A. Aus der Rietmühle, Pfr. Dynhard, 1578 erneuert.

1 816 Ferdinand, Hochwächter auf dem Großmünster, Wilh. Heinrichs s. S., Schwag. v. 12, O. v. 2 — Frankeng. 21.
Fr. — Magdalena Keller v. Marthalen, g. 810, c. 836.
4 K. — Fr. Walser Ndgl. 2 — Ferdinand 6 — Johannes 10 — SFr. — 13.

2 29 Heinrich, Zahnarzt, alt Glaser Salomons s. S., BrS. v. 1 ꝛc. — In Amerika.

3 30 Joh. Jak. Theodor, Philos. Dr., Professor am Gymnasium, alt Pfrr. Joh. Konrads in Dübendorf s. S., BrS. v. Fr. Wild B 2, Br. v. 4 — In Hottingen, Plattenstr.
Fr. — Ottilie Wilhelmine Götzinger v. Schaffhausen, g. 831, c. 859.

4 32 Georg Arnold, V. D. M., Philos. Dr., ordentl. Professor an der philos. Fakultät der Hochschule u. Direktor des philos.-pädagogischen Seminars, Br. v. 3 ꝛc., (W. 878 v. Anna Keller v. Meilen) — In Hottingen, Schönbühlstr.
1 T. — Julie Karoline, g. 859.

5 36 Karl Wilhelm, Flachmaler, S. v. 12 — Fortunag. 4.

6 37 Ferdinand, Schuhmacher, S. v. 1 — Baderg. 8.

7 40 Adolf, Flachmaler, S. v. 12 — In der Fremde.

8 41 Hermann, Schlosser, S. v. 12 — In der Fremde.

9 * 42 Joh. Jak. Emil, Musikalienhändler (unter der Ragion: „Gebrüder Hug"), Infanterie-Hauptm., Musikhändler Jak. Christophs s. S., BrS. v. Fr. Wild B 2 — Laterneng. 2.
Fr. — Margaretha Steiner, (T. v. C 4,) g. 843, c. 865.
5 K. — Arnold, g. 866 — Adolf, g. 867 — Margaretha, g. 869 — Elisabetha, g. 873 — Anna, g. 875.

10 43 Johannes, Schlosser bei der N.O.B., S. v. 1, (geschied. 876 v. Fr. Graf A 2) — In Außersihl.
2e Fr. — Frieda Emilie Nirk v. Stuttgart, g. 836, c. 876.

11 53 Karl, Commis, S. v. 12 — In Havre.

---

12 815 Anna Baumgartner v. Hirslanden, alt Büchsenmacher Daniels s. W. 872, Schwäg. v. 1 ꝛc. — Im Pfrundhaus St. Moritzen.
4 K. — Karl Wilhelm 5 — Adolf 7 — Hermann 8 — Karl 11.

13 43 Barbara Schenkel v. Wettsweil, Pfr. Stallikon, (Schw. v. 4,) Ausläufer des Telegraphenbüreau Eduards s. W. 876, SFr. v. 1 — Napfg. 2.
3 T. — Albertine, g. 868, im Waisenhaus — Maria Magdalena, g. 872, im Waisenhaus — Anna Barbara, g. 873.

Hug B. Verschiedener Herkunft.

No. Geb.

1 832 Ulrich, Schmidmeister an der Thierarzneischule, urspr. v. Ottenbach, eingeb. 878 — Flößerg. 3.
Fr. — Elisabetha Greuter v. Bertschikon, g. 849, c. 877.
1 S. — Hermann, g. 878.

2 39 Konrad, Speisewirth, urspr. v. Hüttikon-Otelfingen, eingeb. 877 — Kirchg. 4.
Fr. — Verena Leemann (urspr. Dülli v. Pfäffikon), Adoptiv-T. v. C 1, g. 846, c. 871.
3 K. — Joh. Emil, g. 872 — Karl Max, g. 875 — Frieda, g. 877.

Hungerbühler. Von Romanshorn, Thurgau, 1870.

1 * 825 Christoph Heinrich, Wein- u. Spezereihändler — Niederdorfstr. 51.
Fr. — Anna Benz v. Dietlikon, g. 814, c. 853.
1 S. — Konrad 2.

2 53 Konrad, Commis, S. v. 1 — Niederdorfstr. 51.

Hunziker. Von Aarau, 1875.

1 801 Anna Barbara Schinz, Med. Dr. u. Professor Heinr. Rudolfs s. T., (verw. Buchhändler Ziegler,) Rudolfs s. W. 865 — Ankeng. 1.
2 S. — Karl Otto, g. 841, Dr. Philos., Lehrer der Pädagogik am Seminar in Küsnacht, Privatdozent an der Hochschule, in Goldbach, daselbst, (nicht Bürger) — Karl Friedrich, g. 845, Professor an der Industrieschule u. Lehrer an der höhern Töchterschule, in Riesbach (nicht Bürger).

Jaccard. Von St.Croix, Waadt, geschenkt 1875. (Dort auch noch Bürger.)

1 834 Emil Franz, Pfarrer der französischen Kirche — Rämistr. 6.
Fr. — Luise Gaudin v. Chevilly, Waadt, g. 831, c. 863.

Jäger. Von Eningen, Württemberg, 1871.

1 * 846 Johann Wilhelm, Leinwandhändler (mit Koch Ndgl. 15 unter der Ragion: „Joh. G. Jäger u. Söhne"), Schwag. v. Ndgl. 2 — Kirchg. 1.
Fr. — Dor. Maria Amanda Koch v. Eningen, Würtbg., (T. v. Ndgl. 15,) g. 852, c. 877.
1 S. — Emil Jakob, g. 878.

Jäggli. Von Hirslanden, 1875.

1 * 830 Matthias, Optiker u. Graveur — Fraumünsterstr. 29.
Fr. — Katharina Felber v. Hohenrain, Luzern, g. 823, c. 859.
1 S. — Julius Emil Georg 2.

2 61 Julius Emil Georg, S. v. 1 — In Grenchen, Solothurn.

Jänike. Von Wollishofen, 1855.
Dort auch noch Bürger.
(Ursprünglich von Burg, Preußen.)

No. Geb.

1 850 Joh. Emil, Mechaniker, S. v. 3 — In Heidelberg.
2 51 Konr. Gottl. Wilhelm, Commis, Infanterie-Oberlieut., S. v. 3 — Selnaustr. 20.
Fr. — Helene Alina Labhard v. Steckborn, Thurg., g. 853, c. 878.

---

3 819 A. Margaretha Kuffekam v. Oberhausen, Gastwirth zum Storchen Joh. Gottlobs s. W. 866 — Selnaustr. 20.
2 S. — Joh. Emil 1 — Konr. Gottl. Wilhelm 2.

Jelmoli. Von Toceno, Italien, 1863.

1 * 814 Franz Andreas, gew. Kaufmann — Kämbelg. 6.
Fr. — Anna Maria Christmann v. Mannheim, g. 820, c. 841.
5 K. — Fr. Ponti v. Santa Maria, Piemont, in Genf — Joh. Philipp Heinrich 2 — Angelika Maria Elisabetha, g. 849 — Franz Anton 3 — Elisabetha Philippine Maria, g. 863.
2 47 Joh. Philipp Heinrich, Architekt, S. v. 1 — In Mannheim.
Fr. — Bertha Johanna Maria Stauffer v. Münster, Luzern, g. 847, c. 874.
3 51 Franz Anton, Kaufmann (unter der Ragion: „Jelmoli u. Comp."), S. v. 1 — Kämbelg. 6.
Fr. — Ottilie Karoline Blaß, (Schw. v. 2 ꝛc.,) g. 853, c. 876.
1 S. — Franz Jean, g. 877.

Jenny. Von Ennenda, Glarus, 1877.

1 848 Elise Schinner, (T. v. 1,) Heinrichs s. W. 869 — In Vivis.

Irminger A. Von Uster, 1585; erneuert 1649.

1 830 Jakob Heinrich, 2r Sekretär des Waisenamtes, alt Pfarrer in Buchs, StS. v. 6 — In Riesbach, Mühlebachstr.
Fr. — Luise Pünter v. Stäfa, g. 833, c. 858.
2 31 Paul Georg Leonhard, Kaufmann, StS. v. 6, (W. 854 v. Luise Henriette Ecuyer, verw. Hodler v. Gurzelen, Bern) — In Neuenburg.
2e Fr. — Margaretha Wyß v. Dießbach, Bern, g. 828, c. 860.
3 54 Friedr. Gottl. Eugen, Gerichtssubstitut, Kupferstecher Karl Friedrichs s. S. — In Winterthur.
4 * 55 Alfred Heinrich, Commis, Kaufm. Karl Heinrichs s. S. u. v. jetz. Fr. Schultheß A 88, BrS. v. 8 s. ꝛc., Br. v. 5 — (Winkelwies 5) In Wien.
5 58 Heinrich Otto, Commis, Br. v. 4 ꝛc. — In Mailand.

---

6 809 Anna Elisabetha Tobler, (Schw. v. A 3,) Pfrr. Balth. Heinrichs in Brütten s. W. 859, Tante v. 9 s. ꝛc. — In Fluntern, Pestalozzistr.

No. Geb. **Irminger A.**

4 StK. (v. Barb. Katharina Waser, Dekan Balthasars aus der Egnach s. T., Schwäg. v. 33 s.) — Jakob Heinrich 1 — Paul Georg Leonhard 2 — Fr. Buchbinder Sulzer in Winterthur — 1 eig. T. — A. Katharina Elisabetha, g. 840.

7 813 Elisab. Sophie Rietmann v. u. in Burgdorf, Bern, Kaufm. Jak. Ulrichs s. W. 841, Schwäg. v. Fr. Pfenninger A 21 ꝛc.
1 T. — Sophie Margaretha, g. 837, Erzieherin.

8 31 Sophie Funk v. Nidau, Bern. Ingenieur Gustav Jakobs s. W. 869, Tante v. 4 ꝛc. — In Burgdorf, Bern.
1 StT. (v. Amalie Egli v. Winterthur) — Fr. Pfarrer Albrecht v. Lenzburg, in Rorschach — 2 eig. K. — Pauline Emma, g. 854, Musiklehrerin — Hermann Gustav, g. 869.

9 40 Luise Nauer, Spezereihändlerin, v. Hinweil, alt Sekundarlehrer Ottos s. W. 870, SFr. v. Fr. Huber s. A 5, BrSFr. v. 6 s., Tante v. 11 — In Außersihl, Sihlhallestr.
2 S. — Friedrich Otto, g. 863 — Friedrich, g. 865.

---

10 821 Henriette, Kantonsapotheker Hs. Jakob Ulrichs s. T., Schw. v. Fr. Hofmeister 2 u. Fr. Rahn 23 — In Hottingen, Thalstr.

11 55 Katharina Elisabetha, Stücklegerin, Brunnenmeister Kasp. Friedrichs s. u. v. jetz. Fr. Peterzil Ndgl. 1 T., BrT. v. 9 s., Enkelin v. Fr. Huber s. A 5 — In Außersihl.

Irminger B. Von Fällanden, 1875.

1 841 Johannes, Schuhmacher, Schuhmacher Johannes s. S. — Predigerpl. 42.
Fr. — Verena Joho v. Auenstein, Aarg., g. 836, c. 863.
2 K. — Verena Luise, g. 864 — Joh. Jakob, g. 872.

Iselin. Von Seebach, 1868.
(Ursprünglich von Schluchsee, Baden.)

1 846 Hermann, Commis, S. v. 2 — In Lugano.
Fr. — Anna Elisabetha Wirz v. Gelterkinden, Basell., g. 851, c. 872.

---

2 817 Elisabetha Hottinger v. Meilen, (Schwäg. v. E 2,) Glashändler Josephs s. W. 874 — Schifflände 32.

* 4 K. — Fr. Bachmann B 5 — Bertha, g. 845 — Hermann 1 Fr. Sekundarlehrer Gubler v. Wyla, in Hottingen.

Isler A. Von Schönenberg, 1860.

1 806 Heinrich, Abwart des Stadthauses und der Bauverwaltung — Stadthauspl. 1.
Fr. — Elisabetha Randegger v. Ossingen, (Schw. v. Fr. Krumm 1 ꝛc.,) g. 807, c. 836.
3 K. — Heinrich 2 — Fr. Morf A 10 — Fr. Zollinger D 7 — SFr. — 3.

Isler A.

2 838 Heinrich, Kaufmann, S. v. 1 — In Lausanne.
Fr. — Maria Dübois v. Mauraz u. Locle, Neuenb., g. 848, c. 877.

---

3 847 Josephine Anna Rüscheler, Haushälterin, (Kürsner Rudolfs s. T.,) Goldschmid Johannes s. W. 873, SFr. v. 1 — In Basel.
1 T. — Anna Elisabetha, g. 871, Kuttelg. 1.

Isler B. Verschiedener Herkunft.

1 * 802 Hs. Heinrich, alt Schuhmacher, urspr. v. Wädensweil, eingeb. 875, (W. 847 v. Anna Kleophea Brysacher, Schwäg. v. Paur B 1) — Schipfe 27.
2e Fr. — Maria Margaretha Groß, Schneiderin, v. Brütten, g. 819, c. 850.

2 28 Johann Jakob, Antiquar u. Retoucheur, urspr. v. Rykon-Zell, eingeb. 875 — Schmidg. 2.
Fr. — Elisabetha Möckli v. Oberschlatt, g. 840, c. 861.

3 36 Johannes, Gewerbsmann, urspr. v. Kloten, eingeb. 876 — Römerg. 3.
Fr. — Anna Barbara Diggelmann v. Bassersdorf, (Schw. v. B 2,) g. 834, c. 865.
3 T. — Maria Pauline, g. 867 — Emilie, g. 871 — Anna, g. 875.

---

4 823 Anna Barbara Weinmann v. Herrliberg, gew. Dampfschiffdirektor Heinrichs v. Wädensweil s. W. 874, eingeb. 876 — Falkeng. 27.

Ita. Von Oberstammheim.

1 827 Peter, Hauswart im Schulgebäude am Linth-Escherplatz, eingeb. 875, (W. 879 v. Anna Maria Schmid v. Affeltrangen, Thurg.) — Linth-Escherpl. 1.
3 K. — Maria, g. 861, Friseurin — Jakob, g. 865 — Konrad, c. 867.

2 59 Heinrich, Schlosser, S. v. 3 — Mühleg. 5.

---

3 835 Friederike Wälde v. Freudenstadt, Würtbg., Gasthofportier Heinrichs s. W. 879, eingeb. 878 — Mühleg. 5.
5 K. — Heinrich 2 — Anna, g. 860, Einlegerin in einer lithogr. Anstalt — Jakob, g. 864, Handels-L. — Konrad, g. 868 — Susanna Friederike, g. 871.

Ith. Von Ermatingen, Thurgau, 1877.

1 840 Johann Georg, Kaufmann, Br. v. Fr. Schwarz Ndgl. 5 — Brandschenkestr. 9.
Fr. — Sophie Leuzinger v. Winterthur, g. 845, c. 870.

Itschner. Von Stäfa, 1875.

No. Geb.

1 865 Hermann Konrad, Gastwirth zum Sternen Ulrichs s. u. v. jetz. Fr. Boller D 3 S. — Färberg. 7.

Jucker. Verschiedener Herkunft.

1 823 Heinrich, J. U. Dr., Advokat, urspr. v. Oberstraß, eingeb. 875 — Stadelhoferpl. 8.
Fr. — Anna Emilie Müller, (Schw. v. J 1,) g. 835, c. 861.
2 S. — Oskar Heinrich, g. 864 — Emil Heinrich, g. 868.

2 * 35 Heinrich, Papierhändler, urspr. v. Goßau, eingeb. 876 — Weite G. 2.
Fr. — Maria Wegmann v. Seen, g. 831, c. 858.
3 K. — Alfred Heinrich 3 — Heinrich, g. 866 — Gustav Albert, g. 869.

3 61 Alfred Heinrich, Papierhändler, S. v. 2 — Weite G. 2.

---

4 811 Elisabetha Manz v. Hofstetten, Taglöhner Hs. Heinrichs v. Schlatt s. W. 878, eingeb. 875 — Rindermarkt 10.
4 K. — Joh. Heinrich, g. 839, Gasmeister in St.Gallen (nicht Bürger) — Fr. Sättele v. Eningen, Würtbg., in Winterthur — Theodor, g. 841, Tapezierer in New-York (nicht Bürger) — Fr. Knaus Ndgl. 1.

Jung. Von Oehlingen, Elsaß, 1870.

1 845 Katharina, geschied. 879 v. Reutlinger A 11 — In Wien.

Jureith. Duvensee-Lauenburg, 1876.

1 837 Johann Heinrich, Zimmerer am Stadtbauamt, (W. 870 v. Karoline Blümle v. Außersihl) — Storcheng. 23.
2e Fr. — Elisabetha Hertli v. Trüllikon, (T. v. 1,) g. 848, c. 873.
1 S. 1r E. — Johann Friedrich, g. 865.

Kägi A. Von Bauma, 1844.

1 836 Kaspar Konrad, Kaufmann (unter der Ragion: „J. K. Kägi zum Spiegel"), S. v. 3 — Steing. 2.
Fr. — A. Luise Schnurrenberger v. Pfäffikon, (Schw. v. 1 ꝛc.,) g. 834, c. 862.
2 S. — Joh. Konrad, g. 863 — Albert, g. 865.

2 37 Karl Friedrich, Spezereihändler, S. v. 3, (W. 867 v. Barbara Meyer v. Heisch, Pfr. Hausen a. A. u. 879 v. Emma Hürlimann, T. v. A 1,) — Steing. 2.
2 S. 1r E. — Karl Friedrich, g. 865 — Emil, g. 866 — 2 S. 2r E. — Robert, g. 872 — Paul Friedrich, g. 876.

No. Geb.

Kägi A.

3 813 Anna Elisabetha Schnurrenberger v. Pfäffikon, (Tante v. 1 ꝛc.,) alt Schuldenschreiber Joh. Konrads s. W. 870 — Steing. 2.
* 3 K. — Fr. Wirth A 1 — Kaspar Konrad 1 — Karl Friedrich 2.

Kägi B. Von Illnau, 1868.

1 834 Karoline Manz v. Fehraltorf, Lokomotivführer der N.O.B. Friedrichs s. W. 879 — Oetenbachg. 7.
3 K. — Anna, g. 858, Schneiderin — Barbara Karoline, g. 863, in Yverdon — Joh. Friedrich, g. 865.

Kägi C. Von Wald, 1873.

1 * 832 Johannes, Tuchhändler, Tuchhändler Kaspars s. S. — Rüdenpl. 2.
Fr. — A. Elisabetha Thalmann v. Dußnang, Thurg., g. 840, c. 861.
4 K. — Johannes, g. 864 — Hermann Eduard, g. 865 — Elise Hermine, g. 866 — Anna Elisabetha, g. 874.

Kägi D. Verschiedener Herkunft.

1 832 Hans Jakob, Metzger, urspr. v. Goßau, eingeb. 875 — In Amerika.
Fr. — Rosine Oppliger v. Sigriswyl, Bern, g. 834, c. 860.
2 * 44 Jakob, Werkzeugmacher, urspr. v. Fischenthal, eingeb. 875, Schlosser Jakobs s. S. — Preyerg. 15.
Fr. — Magdalena Frick v. Sulz, Oesterr., g. 850, c. 872.
4 K. — Anna Magdalena, g. 872 — Ulrich Otto, g. 873 — Elise Bertha, g. 876 — Emilie, g. 877.

Kälin. Von Einsiedeln, 1875.

1 822 Xaver, Schneider, Br. v. Fr. Päpke 2 — Glockeng. 3.
Fr. — Josepha Reizer v. Niederbrucken, Elsaß, g. 827, c. 850.
2 S. — Anton Vital Edmund 2 — Hans Theophil, g. 865.
2 51 Anton Vital Edmund, Maschinen-Ingenieur, S. v. 1 — In Hermannseifen, Böhmen.

Käser. Von Freystett, Baden, 1853.

1 820 David, (geschied. 865 v. Fr. Nägeli C 6) — In Uitikon.
2 K. — Anna, g. 847, Sihlstr. 45 — Friedrich 2.
2 53 Friedrich, Primarlehrer an den Stadtschulen, S. v. 1 — Sihlstr. 45.

Kästle. Von Hermikon-Dübendorf.

1 834 Heinrich Arnold, Bäcker, eingeb. 871, Schwag. v. 3 — Im Bleicherweg, Enge.
Fr. — Anna Borat v. Seuzach, g. 838, c. 858.
4 K. — Heinrich Emil 2 — Anna Jenny, g. 862 — Theodor Otto, g. 864 — Friedrich Arnold, g. 872.

No. Geb. Käſtle.

2 859 Heinrich Emil, Photograph, S. v. 1 — In Enge.

---

3 833 Eliſabetha Baumann, Bäckerin, v. Kilchberg, Bäcker Joh. Alberts ſ. W. 870, eingeb. 867, Schwäg. v. 1 — Strehlg. 9.
* 2 T. — Fr. Groß 3 — Adele, g. 859.

Kahlenberg. Von Magdeburg, 1876.

1 849 Karl Chriſtian, Kaufmann, (W. 874 v. Emilie Fiſcher v. Wettingen, Aarg.) — In Orſelina, Teſſin.
2e Fr. — Maria Lina Altorfer, (geſchied. Bodmer v. Oetweil,) Poſamenter Ferdinands ſ. T., g. 849, c. 876.
2 T. 1r E. — Maria Emilie, g. 872 — Emilie Anna, g. 874 — 1 T. 2r E. — Erminia Bianka Anna Taddea, g. 878.

Kaiſer. Von Eglisau, 1868.

1 830 Johannes, Marchand-Tailleur (unter der Ragion: „J. Kaiſer"), Br. v. Ndgl. 2, (W. 863 v. A. Margaretha Meyer v. Raat, Schw. v. Meyer E 1, verw. Schneider Goßweiler v. Bärentsweil, woher 1 T. — Fr. Schloſſer Groß in Fluntern — gew. TM. — Böckli 3) — Münſterg. 19.
2e Fr. — Anna Pfiſter v. Männedorf, g. 834, c. 864.
2 T. 1r E. — Luiſe Karoline, g. 859 — Ida, g. 863, in Grandſon — 2 K. 2r E. — Anna, g. 867 — Johannes, g. 870.

Kambli. Von Oerlikon, 1407.

1 810 Joh. Martin, Fabrikant, Metzger Johannes ſ. S., Br. v. 2, (W. 844 v. Katharina Wüſt, Münzmeiſter Hs. Kaſpars ſ. T., Tante v. Ulrich A 4 ꝛc. u. Wüſt A 13 ꝛc.) — In Sennheim, Elſaß.
2e Fr. — Friederike Karoline Gerber v. Mülhauſen, Elſaß, g. 814, c. 845.
1 S. 1r E. — Joh. Kaſpar 10 — 3 K. 2r E. — Joh. Karl 16 — Emilie, g. 849 — Alfred Martin 17.

2 11 Salomon, gew. Metzger u. Infanterie-Major, Br. v. 1 ꝛc. — Großmünſterpl. 9.
Fr. — Maria Magdalena Schwarzenbach v. Oberſtraß, (Schw. v. Fr. Zollinger A 7,) g. 815, c. 836.
2 T. — Fr. Kisling 1 — Fr. Kleinert v. Affoltern a. A., in Luzern.

3 11 Heinrich Albrecht, gew. Schneider, Hs. Kaſpars ſ. S., Br. v. 4, StBr. v. Weiß C 1, O. v. 13 ꝛc. u. Körner 5 ꝛc., (W. 852 v. Agatha Emilie Huber v. Wädensweil) — Unbekannt abweſend.
1 S. — Joh. Albrecht 11.

4 * 13 Joh. Kaſpar, Coiffeur (mit 15 unter der Ragion: „K. Kambli u. Sohn"), Br. v. 3 ꝛc., (W. 844 v. Eliſabetha Joſephine Ladret v. Nyon, Waadt) — Strehlg. 23.
2e Fr. — Anna Fretz v. Oberhauſen, Pfr. Kloten, (Schw. v. Fr. Wirz B 4,) g. 820, c. 845.

Kambli.

2 K. 2r E. — David Emil 15 — Fr. Klemm v. Marlen, Baden, in Außerfihl.

5 813 Johannes, alt Spengler, alt Spengler-Obmanns Salomons ſ. S., Br. v. Fr. Grob A 2, O. v. Weber J 1 ꝛc. — In Zug.
Fr. — Anna Eliſabetha Nabholz, (Schw. v. 4,) g. 818, c. 861.

6 17 Heinrich, Profeſſor, alt Salzknecht Heinrichs ſ. S., Br. v. Fr. Diebold 1 u. Fr. Baumann Ndgl. 12 — Soll 877 in Chicago, Nordamerika, mit Hinterlaſſung von Familie geſtorben ſein.

7 21 Franz Joſeph, Kaminfeger, Br. v. 24, Fr. Illi v. Bonſtetten, in Tell City, Indiana, Nordamerika, u. von Moos 2 — In Kolmar, Elſaß.
Fr. — A. Maria Egel v. Kolmar, (verw. Daverini v. Münſter,) g. 817, c. 846.

8 29 Konr. Wilhelm, Pfarrer in Horgen, Bezirkskirchenpfleger, Spengler Hs. Jakobs ſ. S., Br. v. 23.
Fr. — Suſanna Turnheer v. Weinfelden, Thurg., g. 836, c. 855.
4 K. — Maria, g. 857 — Wilhelm 18 — Emma, g. 870 — Betti, g. 874.

9 34 David Konrad, Gärtner, Kaminfeger Johannes ſ. S., Br. v. Fr. Habel v. Naſſau, in Amerika, StBr. v. verw. Fr. Bollinger B 7, O. v. Frey G 26 — In Luzern.
Fr. — Maria Anna Gutzwyler (verw. Krieger), v. Rottweil, Luzern, g. 855, c. 877.

10 35 Joh. Kaſpar, Fabrikant, S. v. 1, (W. 862 v. Maria Anna Eliſabetha Belmond v. Ingenbohl, Schwyz) — In Brunnen, Schwyz.
2e Fr. — Joſepha Roſa Strübi v. Ingenbohl, Schwyz, g. 842, c. 863.
4 K. 2r E. — Emilie, g. 870 — Fridolin Martin, g. 872 — Eliſabetha Emilie, g. 875 — Kaſpar Emil, g. 876.

11 43 Joh. Albrecht, Flachmaler, S. v. 3 — In Pittsburg, Amerika.

12 43 Guſtav Heinrich, Sattler u. Tapezierer, Brunnenmacher Heinrichs ſ. S., BrS. v. 22 ꝛc. — In Genf.

13 * 44 Johannes, Mobilienvermiether, Mobilienvermiether Johannes ſ. S., BrS. v. 3 ꝛc., Br. v. 25 — Gräblig. 11.
Fr. — Margar. Eliſabetha Amſtein v. Baſel, g. 849, c. 870.
3 K. — Joh. Karl, g. 870 — Emma Eliſabetha, g. 872 — Martha Margaretha, g. 874.

14 45 Otto Alfred, Techniker in der Spinnerei Wangen, Würtbg., S. v. 21 — Daſelbſt.
Fr. — Klementine Müller v. Frauenfeld, g. 846, c. 872.
2 K. — Hartmann Marx, g. 873 — Anna, g. 874.

15 45 David Emil, Coiffeur (mit 4 unter der Ragion: „K. Kambli u. Sohn), S. v. 4 — Strehlg. 23.
Fr. — Emilie Boßhard v. Schlatt, g. 848, c. 874.
2 T. — Pauline Frieda, g. 877 — Anna Emilie, g. 878.

16 46 Joh. Karl, Kaufmann, S. v. 1 — In Frutigen, Bern.
Fr. — Anna Margaretha Stoller v. Kandergrund, Bern, g. 848, c. 870.
4 K. — Ida Margaretha, g. 871 — Emma Karoline, g. 873 — Emilie Hermine, g. 874 — Eduard Friedrich, g. 877.

Kambli.

17 854 Alfred Martin, Bäcker, S. v. 1 — In Sennheim, Elsaß.
18 59 Wilhelm, Stud. theol., S. v. 8 — Laterneng. 1.
19 62 Jakob Ernst, Gymnasiast, S. v. 21 — In Winterthur.

---

20 818 Katharina Brack, Näherin, v. Neunforn, Thurg., Schuhmacher Wilhelms s. W. 851 — Im Pfrundhaus St.Leonhard.
21 26 Anna Elisabetha Liechti v. Winterthur, Pfrr. u. Dekan Hartmanns in Elgg s. W. 875 — In Winterthur.
2 St.K. (v. Emilie Süßtrunk v. Nestenbach) — Fr. Spinnereidirektor Nußberger v. Stettfurt, Thurg., in Wangen, Württbg. — Otto Alfred 14 — 1 eig. S. — Jakob Ernst 19.

---

22 817 Pauline, gew. Arbeitslehrerin an der Töchterschule, alt Hochwächter Felix s. T., StSchw. v. Reymer s. Ndgl. 1, Tante v. 12 — Rennweg 8.
23 22 Joh. Dorothea, Schw. v. 8 — Peterhofstatt 3.
24 25 A. Barbara, gew. Lehrerin, Schw. v. 7 — Kirchg. 38.
25 43 Maria Magdalena, Ladengehülfin, Schw. v. 13 ꝛc. — In Karlsruhe.
26 60 Johanna Lucie Maria, Commis Hs. Kaspars s. T., Enkelin v. Fr. Wüst B 1 — In Paris.

Kappeler A. Von Saland, Pfr. Bauma, 1823.
(Dort auch noch Bürger.)

1 845 Jak. Alfred, J. U. Dr., 1r Staatsanwalt, Hs. Jakobs s. S., Br. geschied. Fr. Imhof v. Aarau, in Hirslanden, StSchwag. v. Billeter A 1 — Bahnhofstr. 77.
Fr. — Jessie Gill v. Hackney-London, g. 853, c. 870.
2 K. — Maria Jessie, g. 875 — Alfred, g. 876.

Kappeler B. Von Frauenfeld, 1853.

1 * 808 Joh. Jakob, Kaufmann, alt Müller, (W. 848 v. Anna Elisabetha Kölliker, Schw. v. A 1 ꝛc.) — Tiefenhöfe 8.
3 K. — Mathilde, g. 835 — Fr. Knüsly A 1 — Karl Eugen 2.
2 40 Karl Eugen, Kaufmann, S. v. 1 — In Liverpool.

Kappeler C. Von Hagenbuch, Pfr. Elgg, 1859.

1 814 Hs. Rudolf, Sensal, (W. 863 v. Anna Elisabetha Kuhn v. Pfäffikon, Schw. v. Fr. Bruppacher A 6 ꝛc.) — Neumarkt 23.
2 K. — Fr. Widmer C 4 — Joh. Rudolf 2.
2 53 Joh. Rudolf, Kaufmann, S. v. 1 — In New-York.

Kappeler D. Von Frauenfeld, 1875.

1 839 Kasp. Theodor, Kontrolgehülfe der N.O.B. — Zwinglipl. 3.

Karpf. Von Goßau, 1875.

No. Geb.

1 808 Anna Magdalena, Arbeitslehrerin an der Blinden- u. Taubstummen-Anstalt, (Schw. v. Fr. Mahler B 1) — Künstlerg. 10.

Kauffmann. Von Tuttlingen, Württemberg, 1838.

1 * 811 Joh. Jakob, gew. Kaufmann — Scheiterg. 2.
Fr. — Anna Margaretha Wegmann, (Schw. v. A 2 ꝛc.,) g. 818, c. 838.
2 T. — Fr. Arnold 2 — Fr. Ulrich A 10.

Kaufmann A. Von Winterthur, 1827. (Dort auch noch Bürger.)

1 844 Joh. Ludw. Heinrich, Buchhalter u. Prokurist der „Leihkasse der Stadt Zürich", Med. Dr. Heinrichs s. S., BrS. v. 2, SchwS. v. Weerli A 4 ꝛc., Br. v. Fr. Henny 1 — Seestr. 8.

---

2 803 Juditha, alt Oberamtmann Heinrichs s. T., Tante v. 1 ꝛc. u. Schultheß A 32 ꝛc. — In Winterthur.

Kaufmann B. Von Horw, Luzern, 1875.

1 833 Joseph, Uhrmacher — Rindermarkt 11.
Fr. — Katharina Bründler v. Kriens, Luzern, g. 840, c. 864.
2 T. — Josephine, g. 862 — Hedwig, g. 877.

Kellenberger. Von Walzenhausen, Appenzell, 1876.

1 828 Johann Heinrich, Weißwaarenhändler — Strehlg. 26.
Fr. — Luise Aulfinger v. Jestetten, Baden, g. 835, c. 872.

Keller A. Von Schwamendingen, schon 1206; genannt vom Steinbock, ehemals vom Schlüssel. Geadelt 1487, erneuert 1853.

1 800 Joh. Ferdinand, V. D. M., Philos. Dr., Ehren-Präsident der antiquarischen Gesellschaft, Ritter der Ehrenlegion, Inhaber des schwed. Nordsternordens, Heinrichs s. S. — Rennweg 38.

2 01 Hs. Kaspar, alt Landschreiber von Wiedikon u. d. E., alt Gastwirth Salomons s. S., Br. v. 5, 6, Fr. Gastwirth Arnold v. Wettsweil, in Lindau, verw. Fr. Eisenhändler Hurter v. Schaffhausen, Fr. Gastwirth Späth v. St.Gallen, in Lindau u. Fr. Reischacher v. Basel, in Lindau, (W. 854 v. Maria Kornelia Euphemia Adorno v. Tettnang, Würtbg. u. 863 v. Franziska Wilhelmine Emma Müller v. Erfurt, Preußen, Tante v. G 1) — In Lindau, Bayern.
4 K. 1r E. — Maria Theresia Euphemia, g. 843 — Kasp. Salomon Emil 15 — Kaspar Karl 17 — Sophie Bertha, g. 854, in Schlieren.

3 06 Cölestin Dieth. Eduard, pensionirter Hauptmann in königl. belgischen Diensten, Ritter des königl. Militärverdienstordens Leopold, alt Friedensrichter u. Seeschreiber Hs. Konrads s. S., O. v. Huber B 7 ꝛc. — Seit dem Jahr 1832 ohne Nachrichten.

Keller A.

No. Geb.

5 811 Hs. Jakob, Architekt u. Photograph, Br. v. 2 ꝛc. — Tiefenhöfe 4.
Fr. — Bertha Herder v. Freiburg, Baden, g. 810, c. 840.
1 T. — Fr. Apotheker Nadler in Frauenfeld.

6 14 Salomon, Seidenfärber, Br. v. 2 ꝛc. — In Amerika.

7 27 Karl Emil, Gutsbesitzer, S. v. 19 — In Glogau, woselbst er verehlicht sein soll.

8 ** 29 Heinrich, Kunstverleger (unter der Ragion: „Heinrich Kellers geogr. Verlag"), Geographen u. Landkartenverleger Heinrichs s. S., Br. v. 20 u. Fr. Schultheß A 18 — Unt. Zäune (21,) 23.
Fr. — Anna Baumann v. Stäfa, g. 848, c. 872.
1 T. — Anna Bertha, g. 873.

9 35 Jak. Heinrich, Dessinateur u. Photograph, alt Pfarrer in Mönchaltorf s. S., BrS. v. Fr. Burkhardt C. 1, Br. v. Fr. Däniker 6 — In Nordamerika.

10 36 Heinrich, S. v. 2 — Soll in Amerika gestorben sein.

11 40 Alfred August, S. v. 19 — In Berlin, wo er verehlicht sein soll.

12 41 Friedrich Gottfried, Photograph u. Zeichner, Infanterie-Lieut., Kreisgerichtschreiber Hs. Konrads s. S., Br. v. 21 u. Fr. Stromiloff v. Twer, Kreis Wischin, Rußl., in St.Petersburg — In Außersihl, Sihlstr.
Fr. — Blanda Theresia Henne v. Häggenschweil, St.Gallen, g. 844, c. 871.
2 K. — Josephine Ida Blanda, g. 873 — Niklaus Anton Friedrich, g. 879.

13 43 Friedrich Wilhelm, Offizier beim k. preuß. Ziethen-Husarenregiment, S. v. 19 — In Elbing, wo er verehlicht sein soll.

14 46 Hs. Jakob, Klaviermacher, Weibel des Kirchen- u. Erziehungsrathes Hs. Rudolf s. S., Br. v. Fr. Weber v. Uster, in St.Franzisko, Kalifornien, Fr. Häberli v. Birmensdorf, in Albisrieden (Mutt. v. 18,) u. Fr. Helbling Ndgl. 2, (W. 872 v. Joh. Rosalie Luckh v. Mundelsheim, Würtbg) — In New-York.
2 S. — Emil Hans, g. 871 — Theodor Friedrich, g. 872.

15 46 Kasp. Sal. Emil, Commis, Infanterie-Lieut., S. v. 2 — In Hottingen, Zeltweg.
Fr. — Regula Emma Ochsner v. Wytikon, g. 850, c. 870.
2 K. — David Emil, g. 871 — Emma, g. 875.

16 50 Felix, Landökonom, S. v. 19 — Bei Berlin.

17 51 Kasp. Karl, Apotheker, Sanitätstruppen-Oberlieut., S. v. 2 — In Basel.

18 56 Gustav Alfred, Tapezierer (SchwS. v. 14) — Münsterg. 6.

---

19 805 Ida Lavater, (Schw. v. 3,) J. U. Dr., Professor u. preuß. Geh. Justizrath Friedrich Ludwigs s. W. 860 — Hat noch 1 Schwäg. Karolina, g. 807, geschied. v. Bodmer A. 2, in München, welche 852 auf das hiesige Kantons- u. Stadtbürgerrecht verzichtete — In Berlin.
5 K. — Karl Emil 7 — Fr. Caspar in Stepliz bei Berlin — Alfred August 11 — Friedrich Wilhelm 13 — Felix 16.

Keller A.

20 827 Elisabetha, Schw. v. 8 — In Hedingen.
21 36 Eugenie Josephine, Schw. v. 12 ꝛc. — Stadelhoferpl. 10.

Keller B. Genannt Wolkenkeller, ob Huoben bei Frauenfeld, 1600.

1 812 Karl Ferdinand, Farmer, Landschreiber Sigmund Ferdinands in Grüningen s. S., Br. v. 10, 11 u. 12, Schwag. v. 9 — In Sauk City, nordamerikanischen Staat Wiskonsin.
Fr. — Rosina Stucki v. Dürnten, g. 819, c. 841.
9 K. — Lina Maria, g. 841 — Sal. Ferdinand 3 — Eduard Albert 4 — Fr. Harder v. Berlin, in Chicago — Emilie, g. 849 — Eduard 5 — Alfred 7 — Mina, g. 862 — Richard, g. 864.
2 21 Achilles Cäsar Anton, Kunstmaler, Ingenieur-Geographen Hs. Kaspars s. S. — In Rom.
Fr. — Franziska Bergonzani v. Rom, g. 823, c. 854.
4 K. — Karoline Aloysia Raphaela Maria, g. 855 — Albert Stanislaus Hektor 6 — August Ernst Heinrich Maria 8 — Judith Emilie Aloysia, g. 862.
3 43 Sal. Ferdinand, Farmer, S. v. 1 — In Sauk City.
4 46 Eduard Albert, Farmer, S. v. 1 — In Sauk City.
5 57 Eduard, Stud. philos., S. v. 1 — In Stuttgart.
6 58 Albert Stanislaus Hektor, Kaufmann, S. v. 2. — In Mailand.
7 59 Alfred, Farmer, S. v. 1. — In Sauk City.
8 59 August Ernst Heinrich Maria, Kaufmann, S. v. 2 — In Mailand.

---

9 827 Leopoldine Koller v. Buchbach, Oesterr., alt Mechaniker Euards s. W. 878, Schwäg. v. 1 ꝛc. — In Genf.

---

10 809 Anna Ferdinande, Schw. v. 1 ꝛc. — In Uster.
11 13 Wilhelmine, Schw. v. 1 ꝛc. — Stüssihofstatt 11.
12 20 Maria, gew. Arbeitslehrerin an der Töchterschule, Schw. v. 1 ꝛc. — Weinpl. 7.

Keller C. Auch von Huoben bei Frauenfeld, 1600.

1 800 Heinrich, gew. Lohnbedienter, Küfer u. Weinsinner Jak. Christophs s. S., O. v. 15 ꝛc. u. Fr. Wüst A 9 — Soll 847 in Berlin mit Hinterlassung von Familie gestorben sein.
2 ** 12 Jak. Eduard, gew. Schmid u. Wagenbauer, Sigrist am Großmünster Johannes s. S., (W. 877 v. Barbara Elisabetha Deck, Schw. v. 2 ꝛc.) — Seidengasse (12), 14.
2 K. — Jakob Eduard 9 — Fr. Pfrr. Stahel v. Elgg, in Ottenbach.
3 12 Jak. Christian, Schlosser — In Basel.
4 16 Jak. Eduard, Bäcker, Hafner Heinrichs s. S., Br. v. Fr. Hüni v. Horgen, (geschied. 866 v. Helena Müller, nunmehr Fr. Strenli v. u. in Hottingen, Schw. v. Müller J 1 ꝛc.) — Unbekannt abwesend.
1 S. — Martin Eduard 11.

No. Geb. **Keller C.**

5 827 Friedrich, alt Speisewirth, S. v. 12 — Schönbergg. 21.
Fr. — Maria Priems, Ladengehülfin, v. Berlin, (T. v. Fr. Riese Ndgl. 1,) g. 831, c. 856 — Napfg. 4.
1 S. — Friedrich Salomon 10.

6 31 Hs. Konrad, Sattler, S. v. 13 — Unt. Zäune 21.
Fr. — Dorothea Sophie Maag v. Seebach, (Schwäg. v. B 2,) g. 837, c. 860.
1 S. — Adolf Heinrich, g. 874.

7 41 Karl Leonhard, Kaufmann, S. v. 13 — In Paris.

8 43 David Heinrich, Buchdruckereibesitzer, S. v. 13 — In Luzern.

9 45 Jakob Eduard, Schmid und Wagenbauer (unter der Ragion: „Ed. Keller"), Kommandant des Löschkorps Sekt. VI, S. v. 2 — Seideng. 12.
Fr. — Martha Sonderegger v. Wald, Appenz., g. 844, c. 872.
4 K. — Martha Elisabetha, g. 873 — Johanna Wilhelmine, g. 874 — Ulrich Eduard, g. 876 — Margarethe Elisabetha, g. 877.

10 58 Friedrich Salomon, Konditor, S. v. 5 — In Wädensweil.

11 59 Martin Eduard, Apprenti in einem Handlungshause, S. v. 4 — In Hottingen.

---

12 802 Katharina Hirzel, Aufseherin der Verhaftsanstalt im Berg, (gew. Hauptm. Hs. Jakobs s. T., Tante v. Hirzel A 33 ꝛc.,) Aufseher Heinrichs s. W. 874 — Schönbergg. 21.
2 K. — Friedrich 5 — Fr. Zinggeler 1.

13 03 Maria Elisabetha Heß, (Pfrr. Heinrichs in Küsnacht s. T., Schwäg. v. 33, Tante v. Wirth A 3 ꝛc. u. Fr. Pfister D 2 ꝛc.,) Pfrr. Davids in Bonstetten s. W. 851 — Neumarkt 3.
6 K. — Hs. Konrad 6 — Fr. Härdi v. Lenzburg, in Riesbach — Maria Elisabetha, g. 835 — Karl Leonhard 7 — David Heinrich 8 — Fr. Geißberger v. Rykon, Aarg., in Riesbach.

14 * 48 Emilie, (Küfer Joh. Kaspars s. T., BrT. v. Fr. Meyer A 34,) geschied. 874 v. Eßlinger B 15 — Häringspl. 8.

---

15 822 Regula, Näherin, Hafner Jakob Christophs s. T., BrT. v. 1 ꝛc., Schwäg. v. Fr. Lisch Ndgl. 1 u. Fr. Vögeli A 1, Tante v. Fr. Benguerell 1 — Niederdorfstr. 59.

Keller D. Von Tägernau, Pfr. Goßau, 1835.

1 * 798 Heinrich, Metzger — Ob. Zäune 13.
Fr. — Anna Margaretha Burkhard, (Schneider u. Leihbibliothekar Hs. Jakobs s. T., Tante v. A 8 ꝛc. u. 15 ꝛc.,) g. 809, c. 832.
2 K. — Fr. Nather 2 — Gustav Salomon 2.

2 43 Gustav Salomon, Metzger, S. v. 1 — Ob. Zäune 13.

Keller E. Von Wipkingen, 1850.
(Ursprünglich von Schaffhausen.)

1 839 Salomon Heinrich, Photograph, S. v. 5 — Schipfe 51.
Fr. — Barbara Luise Alder, (T. v. A 1,) g. 842, c. 868.

No. Geb. **Keller E.**

4 K. — Jakob Heinrich, g. 869 — Eduard Hans, g. 870 — Jakob Adolf, g. 871 — Elisabetha Luise, g. 872.

2 842 Eman. Robert, Commis, S. v. 5 — Strehlg. 7.

3 45 Hs. Jakob, Schreiner, S. v. 5 — In Neuenburg.
Fr. — Maria Luise Petaud v. les Ponts, Neuenburg, g. 852, c. 874.
2 T. — Anna Maria Bertha, g. 874 — Anna Luise, g. 877.

4 49 Hans Julius, Feilenhauer, S. v. 5 — Wohllebg. 15.

---

5 814 A. Barbara Zimmermann, (alt Hafner Hs. Jakobs s. T., Schw. v. Fr. Alder A 1, Schwäg. v. Fr. Zimmermann A 13,) Quincailleriehändler Joh. Heinrichs s. W. 866 — Im Pfrundhaus St.Leonhard.
1 StT. (v. Magdalena Flach v. Schaffhausen) — verw. Fr. Davis in London — 6 eig. K. — Salomon Heinrich 1 — Emanuel Robert 2 — Fr. Müller v. Altstetten, in Baden — Hs. Jakob 3 — Anna Dorothea, g. 847, Schipfe 51 — Hans Julius 4.

Keller F. Von Zihlschlacht, Thurgau, 1856.

1 805 Heinrich, alt Gastwirth zur Rose — Rüdenpl. 4.
Fr. — Dorothea Großmann v. Höngg, g. 808, c. 831.
3 K. — David 2 — Wilhelm Friedrich 3 — verw. Fr. Schmitz v. Graurheinsdorf, Preußen, in Riesbach.

2 33 David, Agent, S. v. 1 — In Außersihl, Militärstr.
Fr. — Emilie Staub v. Männedorf, g. 843, c. 862.
4 K. — Emilie, g. 864 — Julie Hermine, g. 865 — Pauline, g. 866 — Alfred Heinrich, g. 874.

3 * 38 Wilh. Friedrich, Käse- u. Butterhändler, S. v. 1 — Schwaneng. 6.
Fr. — Barb. Wilhelmine Stünzi v. Horgen, g. 840, c. 863.
1 T. — Elisabetha Wilhelmine, g. 866.

Keller G. Von Meilen, geschenkt 1868.

1 846 Joh. Jakob Karl, S. v. 6 — In Rheinau.

2 49 Johann Alfred, Maschinen-Ingenieur, Hauptmann im eidg. Generalstab, Eisenbahnabtheilung, S. v. 6 — In Fluntern, Plattenstr.
Fr. — Mathilde Osenbrüggen, (T. v. 3,) g. 848, c. 877.
1 T. — Elisabetha, g. 878.

3 50 Hermann, Mechaniker, S. v. 6 — In England.

4 51 Johann Friedrich, Kaufmann, Infanterie-Lieut., S. v. 6 — In Shanghai, China.

5 55 Robert, Kaufmann, S. v. 6 — In Mailand.

---

6 820 Amalie Major v. Liebau, Rußland, Professor am Gymnasium Karls s. W. 878 — In Fluntern, Plattenstr.
5 S. — Johann Jakob Karl 1 — Joh. Alfred 2 — Hermann 3 — Joh. Friedrich 4 — Robert 5.

Keller H. Verschiedener Herkunft.

No. Geb.

1 808 Johannes, Weibel des Friedensrichteramtes, urspr. v. Wald, eingeb. 875, Br. v. Fr. Sattler Ndgl. 1, Schwag. v. Ndgl. 28 u. Horber 1, (W. 872 v. Anna Katharina Hotz v. Bubikon) — Schipfe 23.
2e Fr. — Anna Bleuler, (T. v. A 2, Mutt. v. A 8,) g. 843, c. 873.

2 * 11 Johannes, gew. Lehrer an den Stadtschulen, urspr. v. Glattfelden, eingeb. 875 — Hirschengraben 8.
Fr. — Anna Elisabetha Frey v. Eglisau, g. 812, c. 835.
3 K. — Karl Ludwig 7 — Johanna, g. 844 — Friedrich, g. 845, Lithograph, in Amerika (nicht Bürger).

3 19 Gottfried, Dr. Philos., Dichter, alt Staatsschreiber, urspr. v. Glattfelden, geschenkt 878 — In Enge, ob. Bürgli.

4 20 Rudolf, Lithograph, urspr. v. Weiningen, eingeb. 875, (W. 852 v. Magdalena Wirz v. Solothurn u. 861 v. Anna Maria Stüdi v. Grenchen, Soloth.) — Sihlstr. 24.
3e Fr. — Anna Reinhard, Schneiderin, v. Züllenen, Soloth., g. 837, c. 862.
2 K. 2r E. — Adolf, g. 847, Lithograph, in Basel (nicht Bürger) — Bertha, g. 848, abs. (nicht Bürgerin) — 5 K. 3r E. — Pauline, g. 862, Schneiderin — Emilie, g. 864 — Joh. Ferdinand, g. 868 — Eduard, g. 873 — Diethelm, g. 876.

5 22 Hans Jakob, Schneider, urspr. v. Seuzach, eingeb. 875, Br. v. Fr. Turka Ndgl. 1 — Rennweg 5.
Fr. — Anna Barbara Peter v. Wiesendangen, g. 817, c. 853.
1 T. — Susanna, g. 854, Schneiderin.

6 * 31 Jakob, Schreiner u. Mobilienhändler, urspr. v. Unterhallau, Schaffh., eingeb. 875 — Neumarkt 10.
Fr. — Elise Straub v. Scherzingen, Thurg., (Schw. v. Ndgl. 1,) g. 831, c. 860.
3 K. — Joh. Emil 11 — Jakob, g. 864 — Anna Elisabetha, g. 871.

7 38 Karl Ludwig, Commis bei der schweiz. Kreditanstalt, S. v. 2 — Hirschengraben 8.

8 40 Jak. Heinrich, Vergolder, urspr. v. Seuzach, eingeb. 878 — Schlüsselg. 6.
Fr. — Johanna Weidmann v. Embrach, g. 851, c. 874.

9 45 Wilhelm, Postcommis, urspr. v. Pfyn, Thurg., eingeb. 876 — Brunng. 11.
Fr. — Elisabetha Müller v. Ellikon a. Th., (geschied. 876 v. Kontroleur Peter v. Fischenthal,) g. 845, c. 877.
1 T. — Emilie, g. 879.

10 59 Pius Joseph, Commis, S. v. 14 — In Darmstadt.

11 62 Johann Emil, Gymnasiast, S. v. 6 — Neumarkt 10.

---

12 817 Anna Betterli, Waschерin, v. Etzweilen, Thurg., Holzscheiter Jakobs v. Stammheim s. W. 876, eingeb. 875 — Gassen 4.
2 T. — Anna Maria, g. 840, Schneiderin — Fr. Vonderheid v. Heppenheim, Hessen, in Riesbach.

Keller H.

13 819 Anna, Spetterin, v. Hagenbuch, (geschied. 846 v. Konrad Schaub v. Andelfingen, woher 2 K. — Joh. Heinrich, g. 841, Schlosser, in Bülach — Katharina, g. 843, abs., beide nicht Bürger), eingeb. 875 — Thorg. 11.

14 30 Maria Hillmeyer, Cigarrenhändlerin, v. Nürnberg, Bayern, Kaufm. Pius v. Döttingen, Aarg., s. W. 865, eingeb. 876 — Marktg. 21. 3 K. — Maria, g. 858 — Pius Joseph 10 — Ottilie Sophie, g. 862.

15 28 Maria Susanna, v. Bischofszell, Thurg., (geschied. 878 v. Ammann C 3) — Brunng. 6.

---

16 828 Susanna, Glätterin, urspr. v. Andelfingen, eingeb. 875 — Neumarkt 3.

17 38 Elisabetha, Glätterin, urspr. v. Oberwinterthur, eingeb. 877, Taglöhner Rudolfs s. T. — Krautgarteng. 7.

18 53 Anna, Geschirrfasserin, urspr. v. Siblingen, Schaffh., eingeb. 879, (StT. v. Lienhard B 1) — Ob. Schmalzgrub 6.

Kempin. Von Stettin, Preußen, 1855.

1 816 Hermann Karl Robert, Buchhändler — In Hottingen, Thalstr.
Fr. — Anna Häsli v. Hegi, Pfr. Oberwinterthur, g. 819, c. 843. 6 K. — Fr. Musikdirektor Rauchenecker v. München, in Winterthur — Hans Hermann Robert 2 — Fr. Konzertmeister Kahl v. Schweighofen, Bayern, in Hottingen — Robert Adrian Walter 3 — Robert Friedrich August 4 — Fr. Ingenieur von Rampel v. Pest, in Teschen, österr. Schlesien.

2 45 Hs. Hermann Robert, Commis, S. v. 1 — In Bradford, Grafsch. Yorkshire, England.

3 50 Robert Adrian Walter, Pfarrer v. Enge u. Leimbach, S. v. 1 — In Enge, Seestr.
Fr. — Emilie Spyri, (T. v. 2,) g. 853, c. 875.
3 K. — Anna Gertrud Elisabetha, g. 876 — Robert Ludwig Walter, g. 878 — Emilie Agnes Elisabetha, g. 879.

4 52 Robert Friedrich August, Maschinen-Techniker, S. v. 1 — In Leipzig.

Kerez. Von Unterstraß, 1814.

1 * 819 Joh. Heinrich, Apotheker (unter der Ragion: „J. H. Kerez, Weinplatz"), Mitglied des Großen Stadtrathes, Gastwirth zum Schwert Joh. Heinrichs s. S., Br. v. 2 u. 9, Schwag. v. 8, O. v. Renker 3, (W. 875 v. Anna Elisabetha Cramer, T. v. A 22) — Schipfe 1. 5 K. — Heinrich Manifold 3 — Wilh. Hans 5 — Anna Sara Elisabetha, g. 854 — Luise Henriette Elisabetha, g. 858 — Gustav Alexander 7.

2 * 20 Joh. Jakob, alt Gastwirth zum Schwert, Br. v. 1 &c. — Selnaustr. 15.
Fr. — Kath. Agnes Maria Paravicini v. Basel, g. 827, c. 846.

No. Geb. Kerez.

4 K. — Fr. Schmid Ndgl. 15 — Heinrich Jakob 4 — Konrad 6 — Emma, g. 869.

3 851 Heinrich Manifold, Med. Dr., S. v. 1 — In Genua. Fr. — Maria Julie Reiff, (T. v. A 1,) g. 851, c. 877.

4 51 Heinr. Jakob, Kaufmann, Artillerie-Lieut., S. v. 2 — Selnaustr. 15.

5 52 Wilh. Hans, Kaufmann, Infanterie-Lieut., S. v. 1 — In Sumatra.

6 59 Konrad, Polytechniker, S. v. 2 — Selnaustr. 15.

7 61 Alexander, Gymnasiast, S. v. 1 — Schipfe 1.

---

8 840 Elisabetha Luise Sulzer v. Winterthur, Kaufm. Emil Georgs s. W. 877, Schwäg. v. 1 2c. — In Winterthur. 3 K. — Gustav Heinrich Emil, g. 865 — Albert, g. 868 — Luise Jenny, g. 873.

---

9 826 Regula Luise, Schw. v. 1 2c. — In Riesbach, Hufg.

Kern A. Von Berlingen, Thurgau, 1860. (Dort auch noch Bürger.)

1 814 Joh. Ludwig, alt Spengler, (W. 875 v. Susanna Rodel v. Fahrwangen, Aarg.) — In Unterstraß. 4 S. — Gustav Adolf 2 — Eugen Konrad 3 — Ludwig Friedrich 4 — Jul. Jakob 5.

2 * 47 Gust. Adolf, Spengler, S. v. 1 — Augustinerg. 34. Fr. — Susanna Katharina Bluntschli, (T. v. 18,) g. 848, c. 870. 3 K. — Emil Adolf, g. 870 — Georg Emil, g. 872 — Martha, g. 877.

3 50 Eugen Konrad, Schlosser, S. v. 1 — Frankeng. 11. Fr. — Luise Schmid v. Glattfelden, g. 853, c. 875. 2 K. — Eugen, g. 876 — Luise, g, 879.

4 56 Ludw. Friedrich, Commis, S. v. 1 — Neumarkt 4.

5 57 Jul. Jakob, Coiffeur, S. v. 1 — In Genf.

Kern B. Von Berlingen, Thurgau, 1872. (Dort auch noch Bürger.)

1 837 Christ. Theodor, Kaufmann, (W. 871 v. Maria Eveline Albers v. Feuerthalen) — Am Schanzengraben, Enge. 3 K. — Theodor Alfred, g. 865 — Laura Eveline, g. 866 — August, g. 869.

Kern C. Verschiedener Herkunft.

1 821 Jakob, Handelsmann, urspr. v. Freienstein, eingeb. 878, (W. 867 v. Anna Barbara Möckli v. Kleinandelfingen) — St.Annag. 11. 2e Fr. — Berena Emilie Meyer v. Bülach, g. 827, c. 868.

No. Geb. **Kern C.**

2 838 Kaspar, Telegraphenausläufer, urspr. v. Bülach, eingeb. 876 — Storcheng. 14.
Fr. — Regula Bertha Boßhard, Schneiderin, v. Bülach, g. 838, c. 870.

---

3 820 Anna Sabina Munz v. Sulgen, Thurg., Johanneſſen v. Berlingen, Thurg., ſ. W. 863, eingeb. 878 — Froſchaug. 4.

---

4 799 Regula, urspr. v. Berlingen, Thurg., eingeb. 875 — Im Pfrundhaus St.Leonhard.

Keſſelring. Verſchiedener Herkunft.

1 827 Joh. Georg, Speiſewirth, urspr. v. Märſtetten, Thurg., eingeb. 875 — Rößlig. 3.
Fr. — Anna Magdalena Näf v. Glattfelden, g. 826, c. 853.
3 K. — Joh. Ulrich 3 — Johannes 4 — Maria, g. 861.

2 35 Joh. Jakob, Commis, urspr. v. Gütikhauſen, eingeb. 875 — Im Wollishofen.
Fr. — Johanna Barbara Rauſchenbach v. Schaffhauſen, g. 842, c. 868.
1 T. — Karoline, g. 878.

3 58 Joh. Ulrich, Commis, Infanterie-Lieut., S. v. 1 — Rößlig. 3.

4 60 Johannes, Lithograph, S. v. 1 — In der Fremde.

Keßler. Von Luſtorf, Thurgau, 1875.

1 814 Joh. Heinrich, Speiſewirth, (W. 861 v. Anna Regula Bontobel v. Oetweil a. S.) — In Romanshorn.
2e Fr. — Regula Bachmann, Verkäuferin beim Konſumverein, v. Hinweil, (verw. Diener v. Fiſchenthal, woher 1 S. — Jakob Ndgl. 4 u. verw. Spengler Egli v. Rüti,) g. 822, c. 862, Schipfe 51.
6 K. 1r E. — Heinrich, g. 843, Wagenwärter der N.O.B., in Außerſihl (nicht Bürger) — Fr. Tanner v. Aarau, in Feuerthalen — Fr. Müller v. Pelſin, Preußen, in Enge — Guſtav Albert, g. 850, in Herrliberg (nicht Bürger) — Maria Eliſabetha, g. 854, Näherin, in Neuenburg (nicht Bürgerin) — Bertha, g. 859 — 1 T. 2r E. — Regula Hermine, g. 862, Schipfe 51.

Kienaſt. Von Zollikon, 1875.

1 838 Johannes, Schuhmacher, S. v. Ndgl. 2 — Leueng. 4.

Kienle. Von Hegi, Pfr. Oberwinterthur, 1861.
Dort auch noch Bürger.
(Urſprünglich von Wurmberg, Württemberg.)

1 810 Andreas, alt Schneider, (W. 860 v. A. Barbara Wuhrmann v. Oberwinterthur) — Seideng. 17.
1 S. — Jakob 2 — TM. — Wagner B 3.

No. Geb. **Kienle.**

2 841 Jakob, Kaufmann, S. v. 1 — In Paro bei Como.
Fr. — Luise Amalie Senn v. Zofingen, Aarg., g. 838, c. 868.
5 K. — Luise Bertha, g. 869 — Martha, g. 871 — Jakob, g. 874 — Luise, g. 877 — Frieda, g. 879.

Kieser. Verschiedener Herkunft.

1 * 844 Jak. Heinrich, Schlosser, urspr. v. Elsau, eingeb. 877 — Stadthauspl. 21.
Fr. — Luise Vogel, (T. v. A 52,) g. 854, c. 876.
1 T. — Luise, g. 877.

---

2 829 Margaretha, Lehrerin, urspr. v. Lenzburg, Aarg., eingeb. 877 — In Mühlberg, Thurg.

Kilchsperger. Von Freiburg, Freiburg, 1512. Neu geschenkt 1723.

1 813 Heinrich, Heinrichs s. S., Br. v. 16, Schwag. v. 13 u. 15 — In Herisau.
2 20 Rudolf, Kunstgießer, Rudolfs s. S. — In Basel.
Fr. — Marg. Wilhelmine Schmidt v. Wörth, Bayern, g. 822, c. 846.
3 K. — Albert 6 — Fr. Kaiser v. Bronschhofen, Thurg., in Basel — Karl 9.
3 33 Ferd. Heinrich, Commis, Bäcker Hs. Heinrichs s. S., BrS. v. Fr. Michel A 12 ꝛc., Br. v. 18 u. Fr. Germann 1, Schwag. v. 16 — In Metz, Elsaß-Lothringen.
4 41 Rudolf, Mechaniker, alt Gerber Joh. Georgs s. S., BrS. v. Fr. Michel A 12 ꝛc., Br. v. Fr. Leemann v. Uetikon a. S., in Riesbach — In Außersihl, Badenerstr.
Fr. — Bertha Henr. Zimmermann, (T. v. A 12,) g. 844, c. 872.
5 42 Joh. Wilhelm, Landökonom, S. v. 13 — In Meilen.
6 43 Albert, Gießer, S. v. 2 — In der Fremde.
7 46 Christ. Albert, Pfarrer in Zumikon, Bezirksschulpfleger, S. v. 12 — Daselbst.
Fr. — Sophie Fischer v. Bärentsweil, g. 854, c. 876.
2 T. — Sophie Albertine, g. 877 — Ida Sophie, g. 879.
8 51 Joh. Jakob, Landökonom, S. v. 14 — In Flaach.
9 53 Karl, Commis, S. v. 2 — In Basel.
10 54 Rud. Edwin, Zahnarzt, S. v. 15 — In Wädensweil.
Fr. — Anna Graf v. Wolfhalden, Appenz., g. 859, c. 879.
11 78 Edmund, Enkel v. 15 — In Wädensweil.

---

12 810 A. Elisabetha Tobler v. Flaach, alt Müller Joh. Jakobs s. W. 873, Schwäg. v. 14 s. — In Zumikon.
2 K. — Christoph Albert 7 — Fr. Pfrr. Steinemann v. Schlatt, in Buchberg, Schaffh.

No. Geb. **Kilchsperger.**

13 817 Susanna Höhn v. Wädensweil, Schullehrer Wilhelms s. W. 844, Schwäg. v. 1 ꝛc. — In Meilen.
1 S. — Joh. Wilhelm 5 — TM. — Corrodi v. Schönenberg, in Meilen.

14 19 A. Elisabetha Hatt v. u. in Flaach, Landökonom Wilhelms s. W. 863, Schwäg. v. 12 ꝛc.
1 S. — Joh. Jakob 8.

15 28 Maria Kunz v. Meilen, Primarlehrer an den Stadtschulen Rudolfs s. W. 873, Schwäg. v. 1 ꝛc. — In Herrliberg.
2 K. — Lina Bertha, g. 848 (Mutt. v. 11), in Wädensweil — Rudolf Edwin 10.

16 39 Emilie Wilhelmine Weiß, Verwalterin der Blinden- u. Taubstummenanstalt, (StT. v. A 4,) Commis Sal. Friedrichs s. W. 875, Schwäg. v. 3 ꝛc. — Künstlerg. 10.

---

17 808 Katharina, Schw. v. 1 ꝛc. — In der Pflegeanstalt Rheinau.

18 42 Anna Bertha, Ladengehülfin, Schw. v. 3 ꝛc. — Rennweg. 18.

Kindlimann A. Von Wald, 1851.

1 849 Hans Jakob, Mechaniker, S. v. 2 — In Kriens, Luzern.

---

2 810 Kath. Wilhelmine Steinfels, (Metzger Heinrichs s. T., Schw. v. Fr. Geßner 22, Tante v. 3 ꝛc., geschied. 832 v. Joh. Jakob Bullinger) Kerzen- u. Seifenfabrikant Joh. Jakobs s. W. 874 — In Genf.
2 K. — Luise, g. 840 — Hs. Jakob 1.

Kindlimann B. Von Bärentsweil, 1856.

1 838 Salomon, Spinnereibesitzer in Aadorf, Thurg., Infanterie-Major, Bataillonskommandant, alt Speisewirth Johannessen s. S., Br. v. 2, 3 u. Fr. Baumeister Widmer v. Riesbach, — Färberg. 1.

2 39 Johannes, Spinnereibesitzer im Weißenthal-Kyburg, Br. v. 1 ꝛc. — In Winterthur.
Fr. — Elisabetha Reifer v. Weißlingen, g. 849, c. 870.
3 T. — Elise Frieda, g. 871 — Rosa Amalie, g. 873 — Alice Hedwig, g. 876.

---

3 844 Anna Elisabetha, Schw. v. 1 ꝛc. — Schinhutg. 5.

Kinkel. Von Ober-Kassel bei Bonn, Preußen, geschenkt 1875.

1 815 Joh. Gottfried, Philos. Dr., Professor der Kunstgeschichte u. Archäologie am eidg. Polytechnikum, (W. 858 v. Johanna Mokel v. Bonn) — In Unterstraß, Langg.
2e Fr. — Minna Emilie Ida Werner v. Königsberg, Preußen, g. 829, c. 860.
3 K. 1r E. — Gottfried 2 — Fr. Kaufm. von Asten, in Barmen, Preußen — Hermann, g. 848, Ingenieur, Direktor der Eisenhütte

No. Geb. **Kinkel.**

zu Biejitza bei Orel, Rußland (nicht Bürger) — 4 K. 2r E. — Konrad Perkunos 3 — Manfred, g. 863 — Erna, g. 864 — Gerda, g. 867.

2 844 Gottfried, Philos. Dr., Privatdozent an der philos. Fakultät der Hochschule, S. v. 1 — Gerechtigkeitsg. 30.

3 62 Konrad Perkunos, S. v. 1 — In Aarburg, Aarg.

Kisling. Von Eschbach, Baden, 1870.

1 * 836 Sebastian, Eisenhändler, Kommandant des Reserve-Löschkorps, Sekt. 9, O. v. Ndgl. 1 — Großmünsterpl. 9.
Fr. — Maria Luise Kambli, (T. v. 2,) g. 837, c. 861.
3 K. — Salomon Richard 2 — Maria, g. 868 — Oskar, g. 877.

2 62 Salomon Richard, Apprenti in einem Handlungshause, S. v. 1 — In Genf.

Kitt. Von Feldkirch im Tyrol, 1535.

1 799 Anton, Abwart der Hülfsgesellschaft, Mathias s. S., Schwag. v. 13, (W. 849 v. Dorothea Morf, Schuhmacher Hs. Konrads s. T.) — In Riesbach, Rosenstr.
2 K. — verw. Fr. Zingg v. Sitterdorf, Thurg. — Joh. Konrad 7.

2 819 Jak. Heinrich, Pfarrer in Bergamo, Kaspars s. S., Br. v. Fr. Frey C 1, Fr. Fäsi 22.
Fr. — Luise Tobler, (Schw. v. A 7 ꝛc., verw. Weber v. Bubikon,) g. 816, c. 847.
7 K. — Jak. Heinrich 9 — Gottlieb August 10 u. Fr. Professor Gendrini in Palermo, Zwillinge — Anna Luise, g. 853 — Maria Karolina, g. 855 — Anna, g. 858 — Hs. Kaspar 12.

3 20 Joh. Erhard, Sekundarlehrer an den Stadtschulen, Gerber Kaspars s. S., Br. v. 4, 5, 6, 8, 17, 18 u. Fr. Seminarlehrer Meyer v. Seebach, in Küsnacht, Schwag. v. 14, (W. 853 v. A. Maria Dorothea Wolf, Schw. v. 4 ꝛc. u. 872 v. Maria Franziska Josepha Bonaventura Friederika Helbling v. Rapperswil) — In Hirslanden.
2 K. 1r E. — Fr. Keller v. Andelfingen, in Rüschlikon — Armin Erhard 11 — 2 K. 2r E. — Fanny Karolina, g. 858 — Alfred, g. 869.

4 26 Eduard, Schlosser, Br. v. 3 ꝛc. — In Schaffhausen.

5 30 Wilh. Gottlieb, Schuhmacher, Br. v. 3 ꝛc. — In Feuerthalen.

6 33 Joh. Heinrich, Br. v. 3 ꝛc. — In Amerika.

7 39 Joh. Konrad, Zeichner, S. v. 1 — In Riesbach.
Fr. — A. Barbara Pfaff v. Sindelfingen, Würtbg., g. 840, c. 868.
2 T. — Anna Karolina, g. 869 — Emma Elisa, g. 878.

8 39 Viktor, Uhrfabrikant, Br. v. 3 ꝛc. — In Neuenburg.

9 48 Jak. Heinrich, Dr. Philos., S. v. 2 — In Neapel.

10 50 Gottlieb August, Mechaniker, S. v. 2 — In Neapel.

11 51 Armin Erhard, Kaufmann, S. v. 3 — In Kairo, Aegypten.

12 61 Hs. Kaspar, Polytechniker, S. v. 2 — Bahnhofstr. 86.

No. Geb. **Kitt.**

13 796 Regula Straßer v. u. in Benken, gew. Gantschreiber Johannes s. W. 865, Schwäg. v. 1 ꝛc.
1 T. — Katharina, g. 833, Schneiderin.

14 833 Anna Margaretha Leemann v. Langwiesen, Schlosser Wilhelms s. W. 869, Schwäg. v. 3 ꝛc. — In Feuerthalen.
3 K. — Margaretha, g. 865 — Anna Maria, g. 867 — Wilhelm, g. 869.

---

15 815 A. Regula Katharina, Davids s. T. — Kirchg. 25.

16 25 Elisabetha, Schneiderin, T. v. 13 s. — Hirschengraben 78.

17 28 A. Karolina, Schw. v. 3 ꝛc. — In Feuerthalen.

18 32 Susanna Wilhelmine, Schw. v. 3 ꝛc. — In der Pflegeanstalt Rheinau.

Klauser. Altes Geschlecht von unbekannter Herkunft.

1 800 Hs. Konrad, gew. Pfarrer in Lufingen, Schuhmacher Konrads s. S., GrO. v. Schweizer A 80, (W. 878 v. Dorothea Freytag, Schw. v. 1 ꝛc.) — Leonhardg. 16.

2 800 Hs. Rudolf, Kaufmann, Tischler Jakobs s. S. — In Kitzingen, Bayern.
Fr. — Sophie Rosine Bachmann v. da, g. 818, c. 837.
3 K. — Karl Otto Rudolf 5 — verw. Fr. Bezirksamts-Assessor Uebel v. Uffenheim bei Ansbach — Christoph Wilhelm Rudolf 8.

3 17 Hs. Heinrich, Weinhändler, alt Pfleger der Küfer Gottfrieds s. S., Schwag. v. 14, O. v. Müller G 1 ꝛc. u. von Orelli 33 — Bäreng. 5.
Fr. — Elisabetha Ritter, Schneiderin, v. Marthalen, g. 819, c. 850.
1 Adoptiv-T. — Elise (urspr. Ritter v. Marthalen, BrT. v. Fr. Klauser 3,) g. 851, Ndgl. 1.

4 25 Joh. Friedrich, Spinnereibesitzer, Kantonsfürsprech Hs. Kaspars s. S., SchwS. v. Heß s. 28 ꝛc., Br. v. 16, Fr. Kaufm. Fehr v. St.Gallen u. Fr. Kaufm. Hirzel v. Winterthur, (W. 852 v. Maria Theresia Rosina Buchwein v. Wien) — In Gladbach, Rheinpreußen.
2e Fr. — Laura Funke v. Gladbach, Rheinpreußen, g. 835, c. 860.
5 K. 2r E. — Friedrich 10 — Robert Alfred 12 — Maria Elisabetha, g. 863 — Robert, g. 867 — Emil, g. 878.

5 38 Karl Otto Rudolf, Kaufmann, S. v. 2 — In Kitzingen, Bayern.
Fr. — Joh. Barbara Sophie Eberlein v. Schweinfurt, Bayern, g. 849, c. 869.

6 41 Rudolf Ferdinand, Kaminfeger, StS. v. 13 — In Amerika.

7 42 Heinrich Emil, Kupferdrucker, StS. v. 13 — Brunng. 5.

8 42 Christoph Wilhelm Rudolf, Weinhändler, S. v. 2 — In Kitzingen, Bayern.
Fr. — Ida Henriette Ernestine Roth v. Kitzingen, Bayern, g. 848, c. 867.
1 T. — Emma Henriette Ida, g. 868.

9 45 Konr. Gustav, Hutmacher (unter der Ragion: „G. Klauser, Hutmacher, Hs. Näf's Nachfolger zur Budenhalle"), StS. v. 13, (W.

No. Geb. Klauſer.

872 v. Anna Suſanna Engeli v. Sulgen, Thurg.) — Oberdorfg. 19.
2e Fr. — Katharina Engeli v. Sulgen, Thurg., (Schw. v. Fr. Klauſer ſ. 9,) g. 852, c. 873.
1 T. 1r E. — Anna Suſanna, g. 872 — 2 S. 2r E. — Guſtav, g. 875 — Hermann, g. 878.

10 860 Friedrich, S. v. 4 — In Gladbach, Rheinpreußen.

11 * 61 Salomon Emil, Eſſigfabrikant, S. v. 14 — Rennweg 9.

12 62 Robert Alfred, S. v. 4 — In Gladbach, Rheinpreußen.

---

13 814 Maria Schiegg v. Steckborn, Thurg., alt Schreiner Hs. Konrads ſ. W. 869 — Brunng. 5.
4 StK. (v. Eliſe Brunner v. Sulzbach, Pfr. Uſter) — Rudolf Ferdinand 6 — Heinrich Emil 7 — Suſanna, g. 844, Seidenwinderin — Konrad Guſtav 9.

14 29 Barbara Steiger, Eſſigfabrikantin (unter der Nagion: „Klauſer-Steiger"), v. Uetikon, (SchwT. v. A 1,) Weinhändler Salomons ſ. W. 874, Schwäg. v. 3 ꝛc. — Rennweg 9.
1 S. — Salomon Emil 11.

---

15 820 Bertha, Weinhändler Joh. Heinrichs ſ. T., Schw. v. Fr. Zeller A 1 — Im Zeltweg, Hottingen.

16 27 A. Wilhelmine, Schw. v. 4 ꝛc. — Werdmühleg. 24.

Klein A. Von Dettingen, Württemberg.

1 * 833 Karl Friedrich, Bäcker, eingeb. 868, Br. v. 2 u. 3 u. Ndgl. 4 — Niederdorfſtr. 24.
Fr. — Luiſe Müller v. Hirslanden, g. 836, c. 863.
2 K. — Emilie, g. 864 — Friedrich, g. 870.

2 37 Karl, Bäcker, Br. v. 1 ꝛc., eingeb. 875 — Rennweg 47.
Fr. — Karoline Spillmann, (Schw. v. 1 ꝛc.,) g. 843, c. 871.
3 K. — Karl Jakob, g. 873 — Bertha, g. 874 — Luiſe, g. 875.

3 38 Joh. Jakob, Metzger, eingeb. 876, Br. v. 1 ꝛc. — Weggeng. 6.
Fr. — Eliſabetha Fröhlich v. Brugg, Aarg., g. 854, c. 874.
1 S. — Jakob, g. 877.

Klein B. Verſchiedener Herkunft.

1 821 Otto Heinrich, Commis, urſpr. v. Unterſtraß, eingeb. 875 — Römerg. 11.

---

2 830 Anna Barbara, Schneiderin, urſpr. v. Reute, Graub., eingeb. 875 — Predigerg. 12.

Kleiner. Verſchiedener Herkunft.

1 * 819 Hs. Heinrich, Geſchirrhändler, urſpr. v. Schönenberg, eingeb. 875 — Krebsg. 10.

No. Geb. **Kleiner.**

Fr. — Katharina Hänsler v. Riesbach, (Schwäg. v. Ndgl. 2, Tante v. 1,) g. 817, c. 850.
3 K. — Luise, g. 856 — Heinrich 6 — Theodor 7.

2 822 Heinrich, Klavierschreiner, urspr. v. Schönenberg, eingeb. 875 — Hirschengraben 3.
Fr. — Anna Barbara Frey, Schneiderin, v. Oetweil a. S., (Tante v. Burkhard B 1 ꝛc.,) g. 826, c. 855.
2 T. — Luise, g. 856, Schneiderin — Karolina, g. 868.

3 25 Johannes, Posamenter u. Musiker, urspr. v. Mettmenstetten, eingeb. 879 — Sihlstr. 26.

4 ** 41 Jakob Robert, Bett- u. Möbelhändler, urspr. v. Schönenberg, eingeb. 875 — Hofg. (4,) 6.
Fr. — Maria Bruppacher v. Hütten, g. 839, c. 862.
3 T. — Luise, g. 862 — Maria, g. 864 — Emma, g. 865.

5 57 Heinrich, Commis, S. v. 1 — Krebsg. 10.

6 61 Theodor, Konditor, S. v. 1 — Krebsg. 10.

---

7 842 Susanna, Wollarbeiterin, urspr. v. Schönenberg, eingeb. 875, (T. v. Ndgl. 1) — Brunng. 13.

Kleinert. Von Affoltern a. A., 1860.

1 852 Gotthilf Heinrich Karl, Commis, StS. v. 2 — In New-York.

---

2 811 Karolina Sophie Schmidt v. Neuenburg, (Schwäg. v. 4,) Handelsmann Johannes s. W. 878 — In Außersihl, Limmatstr.
5 StK. (v. Elisabetha Schneebeli v. Affoltern a. A.) — Fr. Suter v. Seon, Aarg., in Aarau — Fr. Diener in Basel — Fr. Twyeffort in Brooklyn bei New-York — Fr. Bleuler v. Zollikon, in Unterstraß — Gotthilf Heinrich Karl 1.

Klingelfuß. Von Basel, 1851.

1 827 Emilie Margaretha, Modiste, (geschied. 859 v. Gerber Kaspar Albert Tobler, Mutt. v. A 51) — In Paris.

Klöti. Von Bertschikon-Goßau, 1877.

1 802 Heinrich, Kosthalter, (W. 832 v. Anna Frick v. Hinweil u. 850 v. Elisabetha Bär v. Schönenberg) — Unt. Schmalzgrub 7.
3e Fr. — Maria Dättweiler v. Staffelbach, Aarg., (verw. Steinmetz Hafner v. Birmensdorf, woher 1 T. — Fr. Maritz v. Lostorf, Soloth., in Außersihl,) g. 814, c. 853.
1 S. 2r E. — Hans Konrad, g. 846, Schlosser, in Steckborn, Thurg. (nicht Bürger).

Knabenhans. Von Wädensweil, 1876.

1 * 824 Joh. Rudolf, Maurer, Hafner, Dachdecker u. Kaminfegermeister — Häringspl. 9.

No. Geb. **Knabenhaus.**

Fr. — Elisabetha Rhyner v. Wädensweil, g. 818, c. 842.
3 K. — Joh. Jakob, g. 843, Dachdecker, in Wädensweil (nicht Bürger) — Johannes, g. 851, Dachdecker, in Wädensweil (nicht Bürger) — geschied. Fr. Fierz v. Meilen, in Hirzel.

Knaus. Von Wildhaus, St.Gallen, 1877.

1 830 Joh. Jakob, Direktor der Baumwollspinnerei Cham, Zug — Daselbst. Fr. — Anna Maria Rosalie Suter v. Krummenau, St.Gallen, (Schw. v. Ndgl. 5 ꝛc.,) g. 836, c. 856.
3 K. — Fr. Ruckstuhl v. Aadorf, Thurg., in Hottingen — Elsbeth Rosalie, g. 859 — Susanna, g. 862.

Knecht A. Von Hinweil, 1868.

1 * 858 Jakob Emil, Commis, Kaminfeger Jakobs s. u. Fr. Villiger Ndgl. 1 S., StBr. v. 2, 3 u. 4 — (Neumarkt 25) — In Tayson, Ter. Utah, Amerika.
2 67 Joh. Jakob, StBr. v. 1 ꝛc. — In Balgach, St.Gallen.

---

3 864 Maria Luise, StSchw. v. 1 ꝛc. — Neumarkt 25.
4 70 Anna Elisabetha, StSchw. v. 1 ꝛc. — Neumarkt 25.

Knecht B. Von Dürnten, 1875.

1 842 Kaspar Eduard, Goldschmid, (W. 874 v. Anna Josepha Baumeister v. Riesbach, BrT. v. Fr. Lisch Ndgl. 1,) S. v. 2 — Großmünsterpl. 6. 2e Fr. — Maria Elisabetha Hintermeister v. Räterschen-Elsau, g. 852, c. 876.
3 S. 2r E. — Joh. Eduard, g. 877 — Gustav Theophil, g. 878 — Heinrich Paul, g. 879.

---

2 811 Anna Rämmann v. Meilen, Goldschmid Johannes s. W. 872, Schwäg. v. Knecht Ndgl. 8, Tante v. Kägi C 1 u. Fr. Kahlenberg 1 — Weggeng. 1.
1 S. — Kaspar Eduard 1.

Knobel. Von Glarus, 1878.

1 814 Hans Kaspar, Zeichner, Br. v. Fr. Bender A 3, O. v. Fr. Bachmann Ndgl. 7 — Rennweg 6.
Fr. — Sophie Rosalie Lydia Kuser v. Meilen, (Tante v. Ndgl. 2,) g. 819, c. 842.

Knöpfle. Von Ueberlingen, Baden, 1868.

1 851 Karl Alois Michael, J. U. Dr. u. Speisewirth Joh. Baptists s. S. — In Uitikon.

Knopfli. Von Meilen, 1875.

1 * 852 Johann Jakob, Kommandant des Militärkreises Zürich, Hauptmann der Verwaltungstruppen, (S. v. Fr. Zollinger B 1) — (Sihlstr. 46) In Außersihl, Jakobsburg.

No. Geb. **Knopfli.**

Fr. — Emilie Etter v. Außerfihl u. Andwyl, Thurg., g. 854, c. 876.
2 S. — Joh. Emil, g. 877 — Joh. August, g. 878.

Knüsly A. Von Außerfihl, 1859.

1 826 Johannes, Kaufmann (unter der Ragion: „A. Knüsly-Kappeler") — Tiefenhöfe 8.
Fr. — Emma Lina Kappeler, (T. v. B 1,) g. 839, c. 861.
3 K. — Mathilde, g. 862, in Genf — Johannes, g. 865 — Eugen, g. 870.

Knüsli B. Von Stallikon, 1860. (Dort auch noch Bürger.)

1 * 817 Heinrich, Bäcker, (W. 852 v. A. Maria Weber v. Winterthur, Schw. v. P 3) — Schiffländе 18.
3 K. — Karl Heinrich 2 — Fr. Schweizer A 39 — Maria, g. 851 — TM. — Fluri v. Deitingen, Soloth., in London — SFr. — 3.
2 43 Karl Heinrich, Bäcker, S. v. 1 — In der Fremde.

---

3 855 Elise Weber v. Kempten, (SchwT. v. Fr. Schiltknecht 1,) Julius Eugens s. W. 877, SFr. v. 1 — In Fluntern.

Knupp. Von Meilen.

1 ** 835 Joh. Jakob, Bäcker, eingeb. 875, Bäcker Joh. Jakobs s. S., BrS. v. 4 s., SchwS. v. Körner A 2 ꝛc., Br. v. Fr. Forster A 2 — (Rindermarkt 12) Sonnenquai 22.
Fr. — Sophie Elisabetha Pfenninger, (T. v. A 2,) g. 839, c. 865.
4 K. — Julie Sophie, g. 866 — Emma, g. 868 — Joh. Georg, g. 872 — Jakob Friedrich, g. 874.
2 39 Joh. David, Schriftsetzer, StS. v. 4, (geschied. 871 v. Fr. Knupp 2) — Ob. Zäune 22.
Fr. — Maria Luise Rieder, (T. v. Ndgl. 1, geschied. 871 v. Knupp 2,) g. 843, c. 865 u. 874.
2 K. — Jakob Friedrich, g. 865 — Luise Klementine, g. 875.
3 60 Hans Kaspar, Commis, S. v. 4 — Niederdorfstr. 69.

---

4 822 A. Barbara Landolt v. Enge, Schuhmacher Johannes s. W. 867, eingeb. 861, Tante v. 1 ꝛc. — Niederdorfstr. 69.
1 StS. (v. Maria Siber v. Enge, Schwäg. v. Schweizer A 1) — Joh. David 2 — 2 eig. K. — Anna Emerentia, g. 854, Hirschengraben 46 — Hs. Kaspar 3.

Knus. Von Winterthur, 1856.

1 831 Julie, geschied. 873 v. Ottiker 4 s. — In der Pfleganstalt Rheinau.

Koch A. Von Stein, Schaffhausen, 1640.

No. Geb.

1 * 809 Jak. Friedrich, Kaufmann, Seidenfärber Hs. Kaspars s. S., Br. v. 3, 5, 7 u. 21, O. v. Angst 2 ꝛc., (W. 876 v. Maria Salomea Lotz v. Basel, Schw. v. Fr. Siber A 4) — Bahnhofstr. 83.
3 K. — Sara Maria, g. 836 — Karl Friedrich 8 — Fr. Pfarrer Heer v. Glarus, in Erlenbach — TM. — Lotz in Basel.

2 15 Heinrich, Kaufmann, alt Tuchscheerer Hs. Konrads s. S., Br. v. 6, (W. 857 v. Maria Rosa Hirn v. Triest) — In Paris.
2 K. — Fr. Protti in Triest — Heinrich 10.

3 ** 17 Martin, Architekt, Br. v. 1 ꝛc. — (Falkeng. 15, 17) In Riesbach, Seefeldstr.
Fr. — Maria Luise Henriette Schweizer v. Berlin, g. 822, c. 845.
5 K. — Martin 12 — Wilhelm Alexander 16 — Fr. Hirzel A 27 — Anna Maria Margaretha, g. 856 — Wilhelm Heinrich Maximilian, g. 864.

4 17 Adolf, gew. Klein- u. Pastetenbäcker, Hutmacher Hs. Jakobs s. S., Br. v. 22, Schwag. v. 20, Tante v. 9 ꝛc., (W. 874 v. Anna Bindschädler v. u. zu Männedorf) — In Nordamerika, seit 848 ohne Nachrichten.
1 S. — Hs. Heinrich 13.

5 ** 19 Ernst, Seidenfärber (unter der Ragion: „Hs. Kaspar Koch in der Farb"), Br. v. 1 ꝛc. — (Seidenhöfe 10, Sihlhofg. 16) In Riesbach.
Fr. — Maria Elisabetha Finsler, (StT. v. 19,) g. 822, c. 846.
3 K. — Rudolf Ernst 15 — Ferdinand Arnold 17 — Fr. Kaufm. Arter v. u. in Hottingen.

6 20 Hs. Jakob, Kaufmann, Br. v. 2 ꝛc. — In Florenz.

7 20 Ferdinand, Kaufmann, schweiz. Konsul, Br. v. 1 ꝛc. — In Rotterdam.
Fr. — Johanna Kornelia Vlierboom v. da, (Tante v. Fr. Koch 15,) g. 824, c. 846.
5 K. — Kaspar Johannes 14 — Ferdinand 18 — Johanna Kornelia, g. 852 — Wilhelmina Kornelia, g. 854 — Marius 19.

8 38 Karl Friedrich, Besitzer einer mechan. Buntweberei, S. v. 1 — Bei Schönengrund, St.Gallen.

9 39 Hans Albert, Kaufmann, Verwalter im Kappelerhof Joh. Jakobs s. S., BrS. v. 4 ꝛc., SchwS. v. Fr. Bodmer A 33 ꝛc., Br. v. 11, 23 u. 24 — In Triest.
Fr. — M. Wilhelmine Angst, (Schw. v. 2 ꝛc.,) g. 845, c. 868.
3 K. — Irma Wilhelmine, g. 869 — Ernst Ferdinand, g. 870 — Sophie Margaretha, g. 873.

10 43 Heinrich, Büreau-Angestellter beim österr. Lloyd, S. v. 2 — In Triest.
Fr. — Klementine Rosalie Antonia Azzopardo v. Triest, g. 846 c. 871.

11 45 Karl August, Photograph, Br. v. 9 ꝛc. — In Schaffhausen.

12 46 Martin, Architekt (mit Hirzel A 27 unter der Ragion: „Koch u. Hirzel"), Infanterie-Hauptm., S. v. 3 — In Riesbach, Wiesenstr.
Fr. — A. Luise Abegg v. Horgen, g. 852, c. 870.
1 T. — Maria, g. 877.

Koch A.

No. Geb.

13 846 Hs. Heinrich, Commis, S. v. 4 — Kuttelg. 7.
Fr. — Emilie Schinz, (Schw. v. 21 ꝛc.,) g. 844, c. 875.

14 47 Kaspar Johannes, Kaufmann, schweiz. Vize-Konsul in Rotterdam, (W. 873 v. Maria Sara Johanna van Stolk v. da,) S. v. 7 — In Rotterdam.
2e Fr. — Annette Lucie von Rappard v. Padang Pondjong, Insel Sumatra, g. 858, c. 877.
1 S. 1r E. — Ferdinand Kaspar, g. 873 — 2 K. 2r E. — Johanna Maria, g. 877 — Wilhelm Ernst, g. 878.

15 47 Rud. Ernst, Kaufmann (mit Angst 2 unter der Ragion: „Angst, Koch u. Comp."), Artillerie-Lieut., S. v. 5 — In Marseille.
Fr. — Eveline Vlierboom v. Rotterdam, (BrT. v. Fr. Koch 7,) g. 854, c. 873.
1 S. — Kaspar Ernst, g. 875.

16 48 Wilh. Alexander, Architekt, Artillerie-Oberlieut., S. v. 3 — Im Bleicherweg, Enge.
Fr. — Maria Rebekka Luise Schweitzer v. Brighthelmston, Engl., g. 851, c. 873.
2 S. — Eduard Hermann Alexander, g. 874 — Hugo Wilhelm Rudolf, g. 877.

17 49 Ferd. Arnold, Spinnereibesitzer (unter der Ragion: „Lang u. Koch"), Schützen-Lieut., S. v. 5 — In Derendingen bei Solothurn.

18 51 Ferdinand Kaufmann, S. v. 7 — In Rotterdam.
Fr. — Friederike Wilhelmine Henriette Koster v. Batavia, g. 857, c. 876.
2 T. — Johanna Cornelia, g. 877 — Friederike Wilhelmine Adolphine, g. 878.

19 56 Marius, Kaufmann, S. v. 7 — In London.

---

20 808 Maria Anna Zanutti v. u. in Triest, Hutmacher Kaspars s. W. 855, Schwäg. v. 4 ꝛc.

21 15 Barbara Elise, Schw. v. 1, geschied. 860 v. Kaufm. Stucki v. Buchholterberg, Bern, Mutt. v. Stucki 4, eingeb. 877 — In Hottingen, Wolfbachstr.

---

22 * 815 Barbara, Badinhaberin, Schw. v. 4 ꝛc. — Schipfe 26.

23 46 Barbara Luise, Schw. v. 9 ꝛc. — Schipfe 26.

24 48 Lina, Schw. v. 9 ꝛc. — Schipfe 26.

Koch B. Verschiedener Herkunft.

1 * 839 Karl, Bäcker, urspr. v. Kannstatt, Würtbg., eingeb. 876 — Strehlg. 17.
Fr. — Maria Barth v. Kannstatt, Würtbg., g. 847, c. 869.
4 K. — Maria Barbara, g. 870 — Karl, g. 871 — Anna Elisabetha, g. 873 — Barbara, g. 874.

2 43 Albert Rudolf, Schneider, urspr. v. Teufen, eingeb. 875, S. v. Ndgl. 14, (W. 875 v. Fanny von Moos, T. v. 7) — Napfg. 2.

No. Geb. **Koch B.**

3 809 Anna Katharina Huber v. Außersihl, Schneider Joh. Jakobs v. Niederurdorf s. W. 878, Tante v. Fr. Schinz 16, eingeb. 876 — In Unterstraß.

Köchlin A. Von Stein, Schaffhausen, 1440. Neu geschenkt 1666.

1 817 Heinrich, Werkmeister in der Papierfabrik der „Gebdr. Rauch" in Heilbronn, Salomons s. S. — Daselbst.
Fr. — Johanna Luise Tappendorf v. Billwärder a. d. Bille, Hamburg, g. 820, c. 848.
1 T. — Mathilde Bertha, g. 849.

2 20 Karl Emanuel, Pfarrer in Hettlingen, alt Oberamtsschreiber Jakob Heinrichs in Embrach s. S., Br. v. 5, Fr. Correns v. Köln, in München, Fr. Pfarrer Zollikofer v. St.Gallen, in Romanshorn u. Fr. Professor Thommann v. Zollikon, in Unterstraß, Schwag. v. Rathschreiber Zollikofer in St.Gallen.
Fr. — Maria Henriette Hirzel, (Schw. v. A 19,) g. 831, c. 853.
6 K. — Fr. Kaufm. Forrer v. Winterthur, in London — Fanny Henriette, g. 855 — Paulus Heinrich 3 — Anna Helena, g. 860 — Hermann Emanuel, g. 867 — Bertha Johanna, g. 869.

3 56 Paulus Heinrich, Pharmazeut, S. v. 2 — In St.Gallen.

---

4 822 Anna Maria Barbara, Salomons s. T. — In Mülhausen, Elsaß.

5 24 Verena Henrika, Schw. v. 2 ꝛc. — In St.Gallen.

Köchlin B. Von Bühl, Elsaß.

1 856 Moritz, Ingenieur, eingeb. 876, Br. v. 2 — In Paris.

2 58 August Georg, Chemiker, eingeb. 878, Br. v. 1 — In Paris.

Köchly. Von Dresden, 1859 geschenkt.

1 852 Leo Heinr. Herm., Sekondo-Lieut. im 6. Thüringer-Infanterie-Regiment No. 95, S. v. 3 — In Hildburghausen.

2 52 Paul Siegfr. Herm., Fähnrich im 3. hess. Infanterie-Regiment, No. 117, S. v. 3 — In Mainz.

---

3 826 Anna Rosalie Saling v. Berlin, Dr. u. Professor der klassischen Philologie an der Universität Heidelberg Hermanns s. W. 876 — In Heidelberg.
4 K. — Leo Heinrich Hermann 1 u. Paul Siegfried Hermann 2, Zwillinge — Anna Luise Charlotte Helena, g. 855 — Anna Eva Maria, g. 858.

Kölblin. Von Galgenen, Schwyz, 1875.

1 813 Elisabetha Blum, Spetterin, v. Schwyz, Kutscher Augusts s. W. 849 — St.Annag. 15.

Kölla. Von Stäfa, 1875.

No. Geb.

1 822 Rudolf, Möbelhändler — Schipfe 32.
Fr. — Küngold Eschmann v. Schönenberg, g. 823, c. 845.
4 K. — Fr. Agent Gäng v. Stallikon, in Basel — Jakob 2 — Fr. Hold Rdgl. 1 — Fr. Hardmeyer C 4.

2 49 Jakob, Möbelarbeiter, S. v. 1 — Schipfe 32.
Fr. — Anna Bertha Zollinger v. Maur, (T. v. D 4,) g. 851, c. 871.
1 S. — Jakob Rudolf, g. 875.

Kölliker A. Von Thalweil, 1596 erneuert.

1 812 Joh. Rudolf, gew. Lohnkutscher, Hs. Rudolfs s. S., StBr. v. 12, Schwag. v. 10, William 1 u. Kappeler B 1 — In Genf.
Fr. — Anna Gallmann v. Stäfa, g. 814, c. 833.
1 S. — Joh. Rudolf 3.

2 * 32 Paul Alfred, Zahnarzt, S. v. 9 — Ob. Zäune 10.
Fr. — Sarah Clark v. London, g. 836, c. 856.
1 T. — Fr. Morf 19.

3 34 Joh. Rudolf, Lohnkutscher, S. v. 1 — In Genf.
Fr. — Luise Johanna Susanna Octavia Grasset v. Genf, g. 836, c. 856.
2 K. — Johanna Anna Luise, g. 859 — Emil 8.

4 36 Jul. Friedr. Arthur, Zahnarzt, Infanterie-Hauptm., S. v. 9 — In Luzern.
Fr. — A. Magdalena Peter v. Reterschen, Pfr. Elsau, g. 833, c. 857.
2 K. — Arth. Alfred 7 — Olga, g. 864.

5 38 Karl Otto, Kaufmann, S. v. 9 — Neumarkt 14.
Fr. — Barbara Büchi v. Schlatt, (T. v. Rdgl. 1,) g. 830, c. 866.
1 S. — Alfred Otto, g. 870.

6 40 Joh. David, Zahnarzt, S. v. 9 — In Glarus.
Fr. — Maria Susanna Schmidt v. Basel, g. 833, c. 862.
3 K. — Fanny Melanie, g. 863 — Karl Otto, g. 863 — Klara Mathilde, g. 866.

7 58 Arth. Alfred, Stud. med., S. v. 4 — Stadelhoferpl. 7.

8 60 Emil, Apprenti in einem Handlungshause, S. v. 3 — In Genf.

---

9 801 Barbara Berger v. Marthalen, Kunstmaler Davids s. W. 875, Tante v. Berger B 1 ꝛc. — In Glarus.
4 S. — Paul Alfred 2 — Jul. Friedr. Arthur 4 — Karl Otto 5 — Joh. David 6.

10 42 Elisabetha Keller v. Truttikon, Landökonom Gottliebs s. W. 873, Schwäg. v. 1 ꝛc. — In Neuenburg.
2 K. — Emma Elisabetha, g. 868 — Theodor Gottlieb, g. 871.

---

11 834 Margaretha, Haarflechterin, Fadenzwirner Joh. Christophs s. T., Schwäg. v. Schweizer A 15 — Brunng. 10.

12 39 Anna Barbara Susannna, gew. Lehrerin, StSchw. v. 1 ꝛc. — Leonhardg. 16.

Kölliker B. Von Thalweil, 1824 und 1861.
(Dort auch noch Bürger.)

No. Geb.

1 796 Kaspar, alt Tuchhändler, O. v. 2 ꝛc., eingeb. 861 — Schiffländе 32. 1 Adoptiv-S. — Johannes (urspr. Grünenwald), g. 829, Kaufmann, v. Thalweil, SchwS. v. Kölliker B 1, (nicht Bürger), in Außersihl.

2 817 Rudolf Albert, „von Kölliker", Philos. Dr., Professor der Anatomie u. Physiologie, Geheimrath, Kaufm. Johannes s. S., eingeb. 824, BrS. v. 1, Schwag. v. 5 — In Würzburg.
Fr. — Maria Barbara Schwarz v. Mellikon, Aarg., g. 823, c. 848. 3 K. — Frieda Maria Albertine, g. 849 — Hans Theodor Alphons 3 — Konrad Alfred Oskar 4.

3 52 Hans Theodor Alphons, Med. Dr., S. v. 2 — In Halle.

4 57 Konrad Alfred Oskar, Chemiker, S. v. 2 — In Heidelberg.

---

5 830 Elisabetha Margaretha Hüttenschmid, (Apotheker Gustav Friedrichs s. T., SchwT. v. Locher s. B 54,) Kaufm. Kasp. Theodors s. W. 875, Schwäg. v. 2 ꝛc. — In Stuttgart.
2 T. — Fr. Wirz A 16 — Anna Elisabetha, g. 849.

Kölliker C. Von Thalweil.
(Dort auch noch Bürger.)

1 *** 818 Heinrich, Klavierfabrikant (mit Grammer Ndgl. 1 unter der Ragion: „Kölliker u. Grammer") BrS. v. Ndgl. 3 s. ꝛc., eingeb. 872, (W. 861 v. Emilie Pfister v. Wädensweil), — (Brunng. 18, Froschaug. 14, 16,) Froschaug. 18.
2e Fr. — Henriette Pfister v. Wädensweil, g. 828, c. 862.
1 T. 1r E. — Mathilde, g. 853 — 1 S. 2r E. — Arnold, g. 863.

2 39 Karl August, Drechsler, Rothfärber u. Kattundrucker Josephs s. S., eingeb. 862, BrS. v. Ndgl. 3 s. ꝛc., SchwS. v. Staub A 1, Br. v. Fr. Bruppacher A 1 — In St.Gallen.
Fr. — Elisabetha Karoline Weitfelder v. Tablat, St.Gallen, g. 848, c. 876.

Kölliker D. Von Herrliberg, 1875.

1 * 822 Johannes, Schreiner — Beateng. 8.
Fr. — Johanna Doser v. Donaueschingen, Baden, g. 818, c. 851. 2 S. — Heinrich Hermann 2 — Joh. Alfred 3.

2 51 Heinrich Hermann, Schreiner, S. v. 1 — Beateng. 8.

3 61 Johann Alfred, Apprenti in einem Handlungshause, S. v. 1 — Beateng. 8.

König. Von Wildberg, 1858.
(Ursprünglich von Ramsla, Sachsen-Weimar.)

1 845 Gustav Adolf, Schreiner, S. v. 3 — In Enge.

2 49 Friedrich Wilhelm, Commis, S. v. 3 — In Hottingen, Zeltweg.

No. Geb. **König.**

3 812 Regula Breitinger, (Schw. v. 3 ꝛc.,) Buchdrucker Joh. Kaspars s. W. 878 — Schwaneng. 6.
3 K. — Gustav Adolf 1 — Fr. Weerli A 10 — Friedrich Wilhelm 2.

Körner. Wahrscheinlich von Auersbach, Bayern, 1430.

1 * 815 Ernst Jos., gew. Gerber, Gerber Hs. Konrads s. S., Br. v. 11, u. Fr. Schauselberger B 6 — Niederdorfstr. 39.
Fr. — Susanna Heidegger, (Schw. v. 6 ꝛc.,) g. 818, c. 847.
3 K. — Fr. Sulzer B 2 — Ernst Friedrich 6 — Maria Barbara, g. 859.

2 17 Joh. Jakob, alt Pfrr. Hs. Jakobs im Sternenberg s. S., Br. v. 3, verw. Fr. Lutz v. Elsau, in Winterthur, O. v. 5 ꝛc. u. Knupp 1 ꝛc., (W. 861 v. Anna Nüscheler, Pfrr. Jakob Christophs in Rafz s. T., geschied. Kupferschmid Amsler v. Schinznach) — In Fällanden.

3 19 Kaspar, Weinschenk, Br. v. 2 ꝛc. — Rindermarkt 12.
Fr. — Katharina Weyder v. Neudorf, Elsaß, (Schwäg. v. Ndgl. 3,) g. 821, c. 846.

4 32 Jakob Heinrich, gew. Commis, Gastwirth Hs. Jakobs s. u. der jetz. verw. Fr. Weiß v. Egg in Embrach S., SchwS. v. Leuthold s. A 2 — In Göppingen.

5 45 Heinrich Rudolf, Holzhändler (unter der Ragion: Graf u. Körner"), Zimmermann Joh. Rudolfs s. S., BrS. v. 2 ꝛc., SchwS. v. Kambli 3 ꝛc., Br. v. 13 — Brunng. 6.
Fr. — Bertha Berner v. Schafisheim, Aarg., g. 853, c. 877.
1 S. — Heinrich Kaspar, g. 878.

6 51 Ernst Friedrich, Jurist, S. v. 1 — Niederdorfstr. 39.

7 * 58 Georg Konrad, Kaufmann, S. v. 9 — (Zeugwartg. 10) — In Paris.

8 60 Joh. Heinrich, Kaufmann, S. v. 10 — In Winterthur.

---

9 825 A. Barbara Nordorf, Besitzerin des Bank- u. Inkassogeschäftes „J. G. Körner", (Schw. v. 2 ꝛc.,) Banquier Jak. Georgs s. W. 873, Schwäg. v. 10 s. u. Gastwirth Hüni in Bendlikon — Zeugwartg. 10.
1 S. — Georg Konrad 7.

10 38 Ursula Bertha Scheuchzer, (Landschreiber Johannes v. Feuerthalen s. T., BrT. v. 16 s., SchwT. v. Fr. Brandenberger s. 2, Schwäg. v. Stierlin v. Schaffhausen, StSchw. v. Fr. Kaufm. Meyer v. Fischbach, Baden, in Luzern,) Schiffmeister Heinrichs s. W. 876, Schwäg. v. 9 s. ꝛc — Unt. Schmalzgrub 1.
* 4 K. — Joh. Heinrich 8 — Kath. Bertha, g. 862 — Anna Elise, g. 863 — Jakob August, g. 868.

---

11 821 Dorothea Ernestine, Schw. v. 1 ꝛc. — St.Leonhardg. 16.

12 28 Magdalena Wilhelmine, Metzger Leonhards s. T., Schw. v. verw. Fr. Müller Bumbacher v. Spreitenbach, in Dietikon, verw. Fr.

No. Geb. **Körner**

Thierarzt Blickenstorfer v. Wiedikon u. Fr. Bleuler A 3 — In Dietikon.

13 849 Suf. Magdalena, Schneiderin, Schw. v. 5 — Sonnenquai 22.

Kohler. Von Pfäffers, St.Gallen, 1875.

1 800 Bonifaz, Werkzeugmacher, (W. 869 v. Katharina Bretscher v. Neftenbach) — Baderg. 5.
2 S. — Salomon Ludwig 2 — Joh. Emil 3.

2 45 Sal. Ludwig, Werkzeugmacher, (W. 876 v. Maria Jutzi v. Kurzenberg, Bern,) S. v. 1 — In Walliſellen.

3 51 Joh. Emil, Fourniturenhändler, S. v. 1 — Baderg. 5.
Fr. — Barbara Suter v. Kappel, g. 851, c. 878.

Kolb. Von Weil der Stadt, Württemberg, 1872.

1 851 Michael Karl, Bäcker — Kartoffelmarkt 3.
* Fr. — Eliſabetha Maag v. Bachenbülach, (W. 867 v. Bäcker Jakob Meyer v. Winkel, woher 3 S. — Hs. Jakob, Ndgl. 79 — Rudolf Ndgl. 86 a — Konrad, g. 867,) g. 825, c. 873.

Koller A. Früher auch Kohler. Wahrſcheinlich von Memmingen, Bayern, 1449.

1 802 Joh. Heinrich, alt Bierbrauer, Metzger Heinrichs ſ. S., Br. v. 3, 4 u. 7, Schwag. v. 37, O v. 16 ꝛc. u. 47 ꝛc., (W. 861 v. Maria Urſula Forſter v. Schaffhauſen) — In Riesbach, Auſtr.
2 K. — Joh. Rudolf 15 — Fr. Hüni B 1 — gew. TM. — Zuppinger A 1.

2 07 Jakob Friedrich, Landökonom, alt Pfrr. Joh. Jakobs in Uetikon ſ. S. — In Männedorf.

3 08 Joh. Kaſpar, gew. Kunſtmaler, Br. v. 1 ꝛc. — Leonhardg. 18.

4 10 Johannes, alt Schloſſer, Br. v. 1 ꝛc. — Preyerg. 11.
Fr. — Regula Hintermann, Bettmacherin, (geſchied. Frei v. Weiningen,) g. 824, c. 856.

5 11 Heinrich, Thierarzt, gew. außerordentl. Profeſſor an der mediziniſchen Fakultät der berneriſchen Hochſchule, Bäcker Beats ſ. S., Br. v. 40 — In Bern.
Fr. — Maria Urſula Miſteli v. Aeſchi, Soloth., g. 839, c. 862.
3 K. — Jakob Heinrich, g. 864 — Anna Barbara, g. 865 — Beat, g. 867.

6 13 Hartmann Friedr., alt Müller, alt Obmann der Bäcker Johanneſſen ſ. S., Br. v. 9, 10, O. v. 17 ꝛc. u. Schweizer A 40 ꝛc. u. Fr. A. Hüſſi v. Safenwyl, Aarg., in Luino, Ober-Italien, (W. 849 v. Marg. Katharina Brunner, Pfrr. Jakob Kaſpars in Rüti ſ. T., Schwäg. v. Pfrr. Wirth v. St.Gallen, in Romanshorn) — Ob. Mühleſteg 2.
2 S. — Hartmann Friedrich 21 — Guſtav Adolf 24.

7 14 Jakob, Metzger u. Bratwurſter, Br. v. 1 ꝛc. — Beateng. 9.
Fr. — Marie Luiſe Wetzſtein v. Weiningen, Thurg., g. 833, c. 856.

3 K. — Joh. Jakob 30 — Maria Fanny, g. 862 — Luise Mathilde, g. 865.

8 815 Heinrich, Mathematiker, Metzger Heinrichs s. S., Br. v. 11, 14 u. 44, (geschied. 852 v. Katharina Hosacker s. v. Richtersweil u. 874 v. Wilhelmine Friederike Müller s. v. Außersihl) — In Außersihl.
3e Fr. — Josephine Zollinger v. Feuerthalen, g. 837, c. 874.

9 18 Ludwig Heinr., alt Metzger, alt Bataillonskommandant, Br. v. 6 ꝛc. — Metzgerg. 3.

10 20 Gottlieb Heinr., Metzger (mit Mäder B 1 unter der Ragion: „Koller u. Mäder"), Br. v. 6 ꝛc. — Sihlstr. 2.
Fr. — Barbara Locher, (Schw. v. B 11 ꝛc.,) g. 824, c. 850.
1 T. — Fr. B. Hüssi v. Safenwyl, Aarg., in Luino, Italien.

11 21 Jakob, Gerber, Br. v. 8 ꝛc. — In Nordamerika, Staat Ohio, wo er verehelicht sein soll.

12 22 Gustav, Handelsdiener, gew. Metzger Mathias s. S., BrS. v. Fr. Bodmer s. A 4 ꝛc., StBr. v. Arnold 1 ꝛc., Schwag. v. 35 — Lindeng. 17.

13 25 Konr. Adolf, Kaufmann, gew. Kaufm. Joh. Konrad Friedrichs s. S., Br. v. 42, 43 u. Fr. Kaufm. Weber v. Wytikon, in Vivis, Schwag. v. 39 — Seideng. 7.
Fr. — Katharina Huber, (Schw. v. B 2 ꝛc.,) g. 841, c. 864.
6 K. — Max Adolf, g. 865 — Johanna Henriette, g. 866 — Mathilde, g. 867 — Hans Adolf, g. 869 — Katharina Cäcilie, g. 871 — Ernst Ludwig, g. 873.

14 26 Johannes, Schuhmacher, Br. v. 8 ꝛc. — In Nordamerika, wo er verehelicht sein soll.

15 28 Joh. Rudolf, Kunstmaler, S. v. 1 — Zur Hornau, Riesbach.
Fr. — Josephina Ludovika Bertha Schlatter v. St.Gallen, (Schw. v. Fr. Koller A 37 ꝛc.,) g. 831, c. 856.

16 * 29 Joh. Heinrich, Kaufmann (mit Bodmer A 20 unter der Ragion: „Wegmann, Bodmer u. Comp."), alt Speisewirth Jakobs s. S., BrS. v. Fr. Bodmer s. A 4 ꝛc., SchwS. v. 1 ꝛc., Br. v. Fr. Kaufm. Scheller v. Thalweil — (Schifflände 26) In Neapel.
Fr. — Therese Weber v. Thalweil, g. 844, c. 863.
2 K. — Maria Anna Rosina, g. 873 — Joh. Rudolf Alfred, g. 874.

17 29 Joh. Kaspar, Landökonom, Bäcker Johannes s. S., BrS. v. 6 ꝛc., SchwS. v. Schweizer A 78 ꝛc., Schwag. v. Boßhard C 1 — In York Centen, Jowa Conty, Nordamerika.

18 32 Friedrich Leonhard, Commis, alt Bäcker Heinrichs s. S., Schwag. v. 38 — In Paris.

19 36 Kasp. Friedrich, alt Kleinbäcker, S. v. 33 — Kuttelg. 2.

20 37 Kaspar, Tischler, S. v. 34, (W. 867 v. Anna Kunz v. Regensberg) — In Elgg.
2e Fr. — Sophie Mantel v. Elgg, g. 847, c. 877.
2 S. 1r E. — Joh. Jakob Kaspar 31 — Adolf, g. 866 — 2 S. 2r E. — Hermann, g. 877 — Ernst Heinrich, g. 879.

21 ** 43 Hartmann Friedr., Müller (unter der Ragion: „H. F. Koller"), Mitglied des Großen Stadtrathes, Kavallerie-Hauptm., Komman-

dant des Löschkorps Sekt. IV, S. v. 6 — (Mühleg. 3,) Ob. Mühlesteg 2.
Fr. — Sophie Luise Horner, (Schw. v. 4 ꝛc.,) g. 845, c. 869.
5 K. — Hartmann Friedrich, g. 870 — Gustav Adolf, g. 871 — Joh. Friedrich, g. 874 — Sophie Luise, g. 876 — Eugen Emil, g. 878.

22 * 844 Martin Franz, Weinhändler, S. v. 34. — Seilergraben 9.
Fr. — Elisabetha Zulauf v. Kämmerzell bei Fulda, Kurhessen, (Schw. v. Fr. Pfister H 1 u. Fr. Fritschi Ndgl. 1,) g. 843, c. 867.

23 44 Joh. Jakob, Posthalter, S. v. 35 — In Buenas-Ayres.
Fr. — Friederike Wilhelmine Grimme v. Nordheim, Bayern, g. 845, c. 870.
1 T. — Johanna Helena, g. 877.

24 45 Gust. Adolf, gewes. Müller, S. v. 6 — In Arbon, Thurg.

25 49 Heinrich Wilhelm, Schlosser, Hochwächter Hs. Konrads s. S., Br. v. 48 u. Fr. Nichelson in Liverpool — In der Fremde.

26 49 Jakob Albert, Klaviermacher. S. v. 36 — Augustinerg. 32.

27 51 Heinr. Eduard, Geschäftsreisender, S. v. 37 — In Rüti-Wald.

28 53 Julius Heinrich, Commis, S. v. 37 — In Leipzig.

29 55 Theod. Paul, in französischen Diensten, S. v. 37 — In Afrika.

30 56 Joh. Jakob, Metzger u. Bratwurster, S. v. 7 — Beateng. 9.

31 61 Joh. Jakob Kaspar, Schreiner-L., S. v. 20 — Trittlig. 24.

---

32 806 Charlotte Albertine Bruch v. Wädensweil, (Tante v. Fr. Wegmann A 4,) Metzger Hs. Kaspars s. W. 878, Tante v. Bluntschli 1 ꝛc. — Hirschengraben 56.

33 10 Margaretha Dorothea Rordorf, (alt Weinhändler Salomons s. T., Schw. v. Fr. Denzler A 23, Schwäg. v. 27, Tante v. Burkhard A 8 ꝛc.,) Kleinbäcker Friedrichs s. W. 863, Schwäg. v. 41 — Kuttelg. 2.
3 K. — Kaspar Friedrich 19 — Fr. Fäh 1 — TM. — Schwarzenbach C 2.

34 15 Magdalena Katharina Grauer v. Oetweil a. d. L., Schuhmacher Franzens s. W. 866, Schwäg. v. Fr. Huber v. Hirslanden, in Schaffhausen, Tante v. 46 — Im Pfrundhaus St.Moritzen.
2 S. — Kaspar 20 — Martin Franz 22.

35 19 Katharina Luise Schäppi v. Embrach, Gastwirth Hs. Jakobs s. W. 861, Schwäg. v. 12 ꝛc. — In Basel.
1 S. — Joh. Jakob 23.

36 22 Maria Barbara Trost v. Gütikhausen, Korsetschneiderin, (Schw. v. Ndgl. 2,) Buchbinder Heinrich Alberts s. W. 861, Schwäg. v. Fr. Glattfelder v. Wyden, Aarg., in Enge — Augustinerg. 32.
1 S. — Jakob Albert 26.

37 26 Jud. Friedr. Luise Schlatter v. St.Gallen, (SchwT. v. Freudweiler 1 ꝛc., Schw. v. Fr. Koller A 15 u. Schlatter Ndgl. 1,) Kaufm. Eduards s. W. 871, Schwäg. v. 1 ꝛc. — In Leipzig.
4 K. — Heinrich Eduard 27 — Julius Heinrich 28 — Paul Theodor 29 — Luise Ernestine, g. 857.

No. Geb. **Koller A.**

38 833 Juliane Elisabetha Brunner, Broderiezeichnerin, (Ober-Kondukteur der N.O.B. Joh. Konrads s. T., BrT. v. A 23 ꝛc., SchwT. v. Fr. Meyer s. D 1,) Bäcker Hs. Heinrichs s. W. 871, Schwäg. v. v. 18 ꝛc. — Sonnenqnai 22.

39 41 Karoline Josephine Hipfel v. Wien, Jakob Eduards s. W. 871, Schwäg. v. 13 ꝛc. — In Berlin.
1 T. — Seline Karoline, g. 867.

---

40 806 Anna, Schw. v. 5 — In Hottingen, Steinwiesg.

41 09 Elis. Dorothea, Bäcker Rudolfs s. T., Schwäg. v. 33 — In Niederutzwyl, St.Gallen.

42 22 Seline, Inhaberin eines Broderiegeschäftes, Schw. v. 13 ꝛc. — Weinpl. 3.

43 23 Luise, Schw. v. 13 ꝛc. — Weinpl. 3.

44 24 Maria Kathar., Schw. v. 8 ꝛc. — In der Pflegeanstalt Rheinau.

45 29 Wilhelmine, Tischler u. Weinschenk Salomons s. T., Tante v. 49 ꝛc. — In Russikon.

46 35 Barbara, SchwT. v. 34 s. ꝛc., (Mutt. v. 52) — St.Leonhardg. 18.

47 45 Anna Maria Magdalena, alt Küfer Joh. Rudolfs s. T., BrT. v. v. 1 ꝛc., Schw. v. Fr. Kaufm Rietmann v. St.Gallen, Tante v. Hönes 1 ꝛc. — In Stäfa.

48 46 Anna Elisabetha, Erzieherin, Schw. v. 25 ꝛc. — In Nantwich, England.

49 57 Maria Magdalena, Schneiderin, Buchbinder Joh. Wilhelms s. u. v. Fr. Bietenholz 3 T., BrT. v. 45, Schw. v. 50 u. StSchw. v. 53 — Marktg. 21.

50 58 Mina Elisabetha, Zettlerin, Schw. v. 49 ꝛc. — In Hottingen, Wolfbachstr.

51 59 Henriette Julie — In Neu-Helvetia, Staat Uruguai, Südamerika.

52 64 Ida, T. v. 46 — Im Waisenhaus.

53 70 Susanna Rosa, StSchw. v. 49 ꝛc. — In Aeugst.

Koller B. Von Enge, 1876.

1 824 Palmyra Marin, Spezereihändlerin, v. Monte-Morency, Frankr., Lohnbedienter Johannes s. W. 875 — Kappelerg. 5.
3 K. — Fr. Beguin v. Rochefort, Neuenburg, in Außersihl — Fr. Rouge v. Genf, in Zollikon — Georg Johann Heinrich, g. 863, im Waisenhaus — TM. — Contin Ndgl. 1.

Konzelmann. Von Elsau, 1877.
(Ursprünglich von Truchtelfingen, Württemberg.)

1 * 823 Andreas, Schreiner u. Glaser — Rennweg 36.
Fr. — Anna Weiß v. Elsau, (Tante v. Fr. Blickle 1,) g. 823, c. 856.
1 S. — Robert 2.

2 56 Robert, Glaser u. Schreiner, S. v. 1 — Rennweg 36.

Kost. Von Cham, Zug, 1875.

No. Geb.

1 861 Joh. Jakob, Gymnasiast, S. v. 2 — Rüdenpl. 9.

---

2 833 Fanchette Boujon v. Annemasse, Savoyen, Schneider Joh. Balthasars s. W. 877, Schwäg. v. Ndgl. 1 — Rüdenpl. 9.
1 S. — Joh. Jakob 1.

Kramer, siehe Cramer B.

Kratzer. Von Aeschi, Bern, 1832. (Dort auch noch Bürger.)

1 866 Franz, Schreiner Franz Joh. Heinrichs s. u. v. jetz. Fr. Grob D 1 S., SS. v. 2 — In Herisau.

---

2 ** 802 A. Katharina Blumer v. Schwanden, Glarus, alt Ebenist Georg Franzens s. W. 871 — (Steinbockg. 7) Brunng. 4.
1 T. — Fr. Geßner 9 — Enkel — 1.

Krauer A. Von Regensberg, 1797.

1 831 Jak. Hartmann, Sekretär der Direktion der öffentlichen Arbeiten, Privatdozent an der landwirthschaftlichen Abtheilung am eidg. Polytechnikum, Kantonsrath, S. v. 6 — Auch Bürger v. Regensberg — In Hottingen, Freienstr.
Fr. — A. Emilie Widmer v. Herrenhof, Thurg., g. 829, c. 856.
2 T. — Susanna Emilie, g. 857 — Maria Magdalena Emilie, g. 863.

2 32 Heinrich, Bäcker, Schlosser Heinrichs s. S. — Auch Bürger von Regensberg — In der Fremde.

3 37 Joh. Heinrich, Kaufmann, Oberstlt., Kommandant des 23. Infanterie-Regiments, S. v. 7 — Limmatquai 8.

4 39 Eduard, Metzger, Infanterie-Hauptm., S. v. 7 — Werdmühleg. 24.
Fr. — Elise Leontine Jäggi v. Rykon, Aarg., (Schw. v. Fr. Streuli Ndgl. 5,) g. 842, c. 873.
2 S. — Otto Eduard, g. 874 — Walter, g. 875.

5 49 Konrad, Commis, S. v. 7 — In Paris.

---

6 804 Barb. Katharina Furrer v. Winterthur, Gastwirth zum Löwen u. alt Regierungsrath Hartmanns s. W. 858 — Auch Bürgerin v. Regensberg — In Hottingen, ob. Wolfbach.
2 K. — Jak. Hartmann 1 — Fr. Widmer v. Herrenhof, Thurg., in Hottingen.

7 06 Anna Horner, (Schw. v. 9 ꝛc.,) Metzger Heinrichs s. W. 872 — Leonhardg. 18.
3 S. — Joh. Heinrich 3 — Eduard 4 — Konrad 5.

Krauer B. Von Bärentsweil, 1879.

No. Geb.

1 * 843 Joh. Albert, Kleiderreiniger — Rößlig. 7.
Fr. — Bertha Keller v. Bühl, Baden, g. 835, c. 868.

Krauskopf. Von Kassel, Hessen, 1877.

1 817 Philipp, Coiffeur — Steing. 23.
Fr. — Anna Barbara Widmer, (Schwäg. v. C 8,) v. Hottingen, g. 820, c. 857.

Krauß. Von Altstetten, 1861.

1 * 815 Georg Christoph, Kaufmann (mit Braun Ndgl. 1 unter der Ragion: „G. C. Krauß") — Löwenstr. 41.
Fr. — Elise Henriette von Reinhard v. Weiden, Bayern, g. 813, c. 839.
3 K. — Fr. Braun Ndgl. 1 — Friedrich Christian Johannes 2 — Albert Wilhelm Franz 3.

2 42 Friedrich Christian Johannes, Kaufmann (Prokurist der Ragion: „G. C. Krauß"), S. v. 1 — Löwenstr. 41.

3 44 Albert Wilhelm Franz, Kaufmann, S. v. 1 — In Basel.
Fr. — Anna Flubacher v. Basel, g. 850, c. 871.
3 K. — Georg Franz, g. 872 — Elisabetha Anna, g. 873 — Lukas Max, g. 879.

Kreis. Von Altikon, 1877.

1 869 Amalie, Schuhmacher Jakobs s. T. — Im Waisenhaus.

Kreß. Von Wigoldingen, Thurgau, 1875.

1 809 Barbara, Spetterin — In Unterstraß.

Kretz. Von Oberurdorf (urspr. v. Diebach, Bayern) 1875.

1 812 Johannes, Schneider, (W. 864 v. Maria Jeggle v. Eberhardzell, Württbg. u. 879 v. Anna Maria Wiederkehr v. Oberehrendingen, Aarg.) — Fortunag. 40.
1 T. 1r E. — Fr. Straßacker v. Neuweiler, Württbg., in Südamerika.

Krumm. Von Geroldsweil, 1876.
(Ursprünglich von Balingen, Württemberg.)

1 812 Verena Randegger, Korsetschneiderin, v. Ossingen, (Schw. v. Fr. Isler A 1 u. Fr. Beerli 1, verw. Harlacher v. Schöfflisdorf, [woher 1 T. — Fr. Harlacher Ndgl. 5] u. geschied. Hintermeister v. Schwamendingen,) Schneider Friedrichs v. Geroldsweil s. W. 874, eingeb. 876 — Steing. 13.
1 Adoptiv-T. — Verena (urspr. Randegger v. Ossingen), g. 833, Korsetschneiderin.

Kübler. Verschiedener Herkunft.

No. Geb.

1 801 Jakob, Schneider, urspr. v. Oberlangenhard-Zell, eingeb. 875, (W. 871 v. Barbara Gubelmann v. Dürnten) — Lindeng. 5.
Gew. TM. — Syfrig 1 — Müller N 1.

2 41 Ludwig, Speisewirth, urspr. v. Kirchheim, Würtbg., eingeb. 876 — Hofg. 1.
Fr. — Krescenz Häberle v. Hermetingen, Preußen, g. 840, c. 867.
4 K. — Ludwig Friedrich, g. 870 — Luise Wilhelmine, g. 872 — Karl Heinrich, g. 876 — Hans, g. 878.

Küderli. Von Dübendorf, 1875.

1 * 841 Johann Kaspar, Commis, S. v. 2 — Schoffelg. 5.

---

2 811 Anna Barbara Vogel, Weinschenkin, v. Niederhasli, Weinschenk Hs. Ulrichs s. W. 860, Schwäg. v. 3 — Schoffelg. 5.
1 S. — Johann Kaspar 1.

3 12 Anna Barbara Müller, Hüpenbäckerin, v. Schwamendingen, Postkondukteur Kaspars s. W. 862, Schwäg. v. 2, Tante v. Baltensberger 1 — Weite G. 4.
2 StEnkel (v. Susanna Müller s. v. Schwamendingen, Schw. v. Fr. Küderli 3) — Weber H 1 — Fr. Anderes Ndgl. 1 (beide Adoptiv-K. v. Fr. Küderli 3).

Kümmerle. Von Seebach, 1875.
(Ursprünglich von Calw, Württemberg.)

1 * 828 Georg Heinrich, Uhrmacher — Stüßihofstatt 8.
Fr. — Margaretha Schäfferling v. Seebach, g. 836, c. 860.
1 S. — Friedrich Heinrich Hermann 2.

2 59 Friedrich Heinrich Hermann, Uhrmacher, S. v. 1 — Stüßihofstatt 8.

Kündig A. Von Wellnau, Pfr. Bauma, 1818.

1 ** 814 Hs. Jakob, Direktor der Bank in Zürich, Kaufm. Hs. Jakobs s. S., Br. v. 2 u. Fr. Heß 33 — Stüßihofstatt (9,) 10.
Fr. — Sophie Buchstab, (Küfer Johannes s. T.,) g. 819, c. 837.
5 K. — Fr. von Wyß 5 — Hs. Albert 3 — Fr. Escher v. Gl. 23 — Fr. Wiedemann v. u. in Wädensweil — Maria Elisa, g. 850 — SFr. — 4.

2 19 Heinrich, Chemiker, Br. v. 1 ꝛc. — In Zollikon, Traubenberg.

3 41 Hs. Albert, Kaufmann, S. v. 1 — In Lyon.
Fr. — Anna Pauline Guanziroli v. Como, g. 848, c. 871.
1 S. — Giovanni Alberto Ercole, g. 872.

---

4 845 A. Nathalie Ott, (T. v. A 19,) Chemiker Joh. Jakobs s. W. 873, SFr. v. 1 — Zeltweg 6.
2 K. — Hans, g. 869 — Anna Luise, g. 870.

Kündig B. Von Bauma, 1848.

No. Geb.

1 * 814 Auguſt Heinrich, gew. Geſchäftsagent — Brandſchenkeſtr. 40.
Fr. — Sophie Römer v. Stuttgart, (Schw. v. Fr. Weber P 8,) g. 817, c. 840.
5 K. — Heinrich Auguſt Robert 2 — Fr. Apotheker Weber v. Wipkingen, in Enge — Fr. Kaufm. Girard v. u. zu Baſel — Auguſt 3 u. Sophie, g. 855, Zwillinge — TM. — Werner Ndgl. 3.

2 42 Heinr. Aug. Robert, Kaufmann, Infanterie-Lieut., S. v. 1 — In Baſel.

3 55 Auguſt, Commis, Infanterie-Lieut., S. v. 1 — In Dürnten.

Kündig C. Verſchiedener Herkunft.

1 825 Hans Felix, Poſtkondukteur, urſpr. v. Bauma, eingeb. 875, (W. 867 v. Emilie Nußberger v. Stettfurt, Thurg.) — Sihlſtr. 51.
2e Fr. — Margaretha Luiſe Bachofen, (Schw. v. A 1 ꝛc.,) g. 829, c. 868.

2 38 Albert, ſtädt. Sihlamtsgehülfe, urſpr. v. Wyla, eingeb. 875 — Selnauſtr. 24.
Fr. — Anna Maria Mörgele v. Thalheim a. d. Th., g. 843, c. 866.
5 K. — Maria, g. 867 — Albert, g. 871 — Eliſe, g. 875 — Heinrich, g. 878 — Emil, g. 879

---

3 847 Anna Suſanna Ryffel, Ungeziefervertilgerin, v. Stäfa, Müller Hs. Rudolfs v. Oberlangenhard-Zell ſ. W. 878, eingeb. 876 — Steing. 9.
3 K. — Suſanna, g. 872 — Emma, g. 873 — Rudolf, g. 878.

Künzler. Von Wolfhalden, Appenzell, 1871.
(Dort auch noch Bürger.)

1 841 Luiſe Isler v. Wyla, Lehrer an der Kantonsſchule Bartholomäus ſ. W. 872 — In Hottingen, Römerſtr.
2 K. — Guſtav Heinrich, g. 864 — Luiſe Flora, g. 865, Limmatquai 8.

Kuhn A. Von Wiedikon, 1839.

1 833 Maria, Schneiderin, gew. Senſal Ulrichs ſ. T., Schw. v. Fr. Meyer v. Wiedikon — In Wiedikon, Falkeng.

Kuhn B. Von Pfäffikon, 1857.

1 821 Anna Maria, geſchied. 864 v. Heinrich Kuhn ſ. — In Kolmar.

Kuhn C. Von Pfäffikon, 1860.

1 851 Heinrich, Speiſewirth, Pontonnier-Oberlieut., S. v. 2 — Kornhausg. 2.

Kübler. Verschiedener Herkunft.

No. Geb.

1 801 Jakob, Schneider, urspr. v. Oberlangenhard-Zell, eingeb. 875, (W. 871 v. Barbara Gubelmann v. Dürnten) — Lindeng. 5.
Gew. TM. — Syfrig 1 — Müller N 1.

2 41 Ludwig, Speisewirth, urspr. v. Kirchheim, Würtbg., eingeb. 876 — Hofg. 1.
Fr. — Krescenz Häberle v. Hermetingen, Preußen, g. 840, c. 867.
4 K. — Ludwig Friedrich, g. 870 — Luise Wilhelmine, g. 872 — Karl Heinrich, g. 876 — Hans, g. 878.

Küderli. Von Dübendorf, 1875.

1 * 841 Johann Kaspar, Commis, S. v. 2 — Schoffelg. 5.

---

2 811 Anna Barbara Vogel, Weinschenkin, v. Niederhasli, Weinschenk Hs. Ulrichs s. W. 860, Schwäg. v. 3 — Schoffelg. 5.
1 S. — Johann Kaspar 1.

3 12 Anna Barbara Müller, Hüpenbäckerin, v. Schwamendingen, Postkondukteur Kaspars s. W. 862, Schwäg. v. 2, Tante v. Baltensberger 1 — Weite G. 4.
2 StEnkel (v. Susanna Müller s. v. Schwamendingen, Schw. v. Fr. Küderli 3) — Weber H 1 — Fr. Anderes Ndgl. 1 (beide Adoptiv-K. v. Fr. Küderli 3).

Kümmerle. Von Seebach, 1875.
(Ursprünglich von Calw, Württemberg.)

1 * 828 Georg Heinrich, Uhrmacher — Stüßihofstatt 8.
Fr. — Margaretha Schäfferling v. Seebach, g. 836, c. 860.
1 S. — Friedrich Heinrich Hermann 2.

2 59 Friedrich Heinrich Hermann, Uhrmacher, S. v. 1 — Stüßihofstatt 8.

Kündig A. Von Wellnau, Pfr. Bauma, 1818.

1 ** 814 Hs. Jakob, Direktor der Bank in Zürich, Kaufm. Hs. Jakobs s. S., Br. v. 2 u. Fr. Heß 33 — Stüßihofstatt (9,) 10.
Fr. — Sophie Buchstab, (Küfer Johannes s. T.,) g. 819, c. 837.
5 K. — Fr. von Wyß 5 — Hs. Albert 3 — Fr. Escher v. Gl. 23 — Fr. Wiedemann v. u. in Wädensweil — Maria Elisa, g. 850 — SFr. — 4.

2 19 Heinrich, Chemiker, Br. v. 1 ꝛc. — In Zollikon, Tranbenberg.

3 41 Hs. Albert, Kaufmann, S. v. 1 — In Lyon.
Fr. — Anna Pauline Guanziroli v. Como, g. 848, c. 871.
1 S. — Giovanni Alberto Ercole, g. 872.

---

4 845 A. Nathalie Ott, (T. v. A 19,) Chemiker Joh. Jakobs s. W. 873, SFr. v. 1 — Zeltweg 6.
2 K. — Hans, g. 869 — Anna Luise, g. 870.

Kündig B. Von Bauma, 1848.

Geb.

* 814 August Heinrich, gew. Geschäftsagent — Brandschenkestr. 40.
Fr. — Sophie Römer v. Stuttgart, (Schw. v. Fr. Weber P 8,) g. 817, c. 840.
5 K. — Heinrich August Robert 2 — Fr. Apotheker Weber v. Wiplingen, in Enge — Fr. Kaufm. Girard v. u. zu Basel — August 3 u. Sophie, g. 855, Zwillinge — TM. — Werner Ndgl. 3.

42 Heinr. Aug. Robert, Kaufmann, Infanterie-Lieut., S. v. 1 — In Basel.

55 August, Commis, Infanterie-Lieut., S. v. 1 — In Dürnten.

Kündig C. Verschiedener Herkunft.

825 Hans Felix, Postkondukteur, urspr. v. Bauma, eingeb. 875, (W. 867 v. Emilie Nußberger v. Stettfurt, Thurg.) — Sihlstr. 51.
2e Fr. — Margaretha Luise Bachofen, (Schw. v. A 1 ꝛc.,) g. 829, c. 868.

38 Albert, städt. Sihlamtsgehülfe, urspr. v. Wyla, eingeb. 875 — Selnaustr. 24.
Fr. — Anna Maria Mörgele v. Thalheim a. d. Th., g. 843, c. 866.
5 K. — Maria, g. 867 — Albert, g. 871 — Elise, g. 875 — Heinrich, g. 878 — Emil, g. 879

---

847 Anna Susanna Ryffel, Ungeziefervertilgerin, v. Stäfa, Müller Hs. Rudolfs v. Oberlangenhard-Zell s. W. 878, eingeb. 876 — Steing. 9.
3 K. — Susanna, g. 872 — Emma, g. 873 — Rudolf, g. 878.

Künzler. Von Wolfhalden, Appenzell, 1871.
(Dort auch noch Bürger.)

841 Luise Isler v. Wyla, Lehrer an der Kantonsschule Bartholomäus s. W. 872 — In Hottingen, Römerstr.
2 K. — Gustav Heinrich, g. 864 — Luise Flora, g. 865, Limmatquai 8.

Kuhn A. Von Wiedikon, 1839.

833 Maria, Schneiderin, gew. Sensal Ulrichs s. T., Schw. v. Fr. Meyer v. Wiedikon — In Wiedikon, Falkeng.

Kuhn B. Von Pfäffikon, 1857.

821 Anna Maria, geschied. 864 v. Heinrich Kuhn s. — In Kolmar.

Kuhn C. Von Pfäffikon, 1860.

851 Heinrich, Speisewirth, Pontonnier-Oberlieut., S. v. 2 — Kornhausg. 2.

Kübler. Verschiedene Herkunft.

No. Geb.

1 801 Jakob, Schneider, [illegible] v. Oberurnen-Zell, eingeb. 875, (M. 871 v. Barbara Gehelmann v. Linthal — Enkeng. 5. Gem. EK. — Barg 1 — Käller N 1.

2 41 Ludwig, Sperlemeist. [illegible] v. Kirchberg, Würtbg., eingeb. 876 — Hafn. 1.
Fr. — Kreszenz Hilberle v. Hermaringen, Württbg. g. 840, c. 867. 4 K. — Ludwig Friedrich, g. 870 — Karl Wilhelmine, g. 872 — Karl Heinrich, g. 875 — Hans, g. 875.

Küderli. Von Dübendorf. 1875.

1 * 841 Johann Kaspar, Zimmerm., S. v. 2 — Schweiz. 5.

---

2 811 Anna Barbara Bodm., Bernhardin., v. Küderhäuli, Weinfelden Hs. Ulrichs i. W. 840, Schmid. v. 3 — Schweiz. 5.
1 S. — Johann Kaspar 1

3 12 Anna Barbara Müller, Häuslerstoch., v. Schwamendingen, Posthalterei Kaspars i. W. 862, Schmid. v. 2, Tante u. Patenkind 1 — Wetz G. 4.
2 Stiefkind. v. Susanna Müller i. v. Schwamendingen, Schm. u. Fr. Küderli 3 — Weber H 1 — Fr. Anderes Kegl. 1 (beide Adoptiv-K. v. Fr. Küderli 3.

Kümmerle. Von Seebach. 1875.
Ursprünglich von Calw, Württemberg.

1 * 828 Georg Heinrich, Uhrmacher — Stüßihofstatt 8.
Fr. — Margaretha Schäfferling v. Seebach, g. 836, c. 860.
1 S. — Friedrich Heinrich Hermann 2.

2 59 Friedrich Heinrich Hermann, Uhrmacher, S. v. 1 — Stüßihofstatt 8.

Kündig A. Von Wellnau, Pfr. Bauma, 1818.

1 ** 814 Hs. Jakob, Direktor der Bank in Zürich, Kaufm. Hs. Jakobs i. S., Br. v. 2 u. Fr. Heß 33 — Stüßihofstatt (9.) 10.
Fr. — Sophie Buchstab, (Küfer Johannes i. T.) g. 819, c. 837. 5 K. — Fr. von Wyß 5 — Hs. Albert 3 — Fr. Escher v. Gl. 23 — Fr. Wiedemann v. u. in Wädenswil — Maria Elisa, g. 850 — SFr. — 4.

2 19 Heinrich, Chemiker, Br. [illegible] — In Zollikon, Traubenberg.

3 41 Hs. Albert, Kaufmann, [illegible] — In Lyon.
Fr. — Anna Pauline [illegible] v. Como, g. 848, c. 871.
1 S. — Giovanni [illegible], g. 872.

[illegible] A. Nathalie Ott, [illegible] Chemiker Joh. Jakobs i. W. 873, SFr. v. 1 — Zeit[illegible]
2 K. — Hans, g. 8[illegible] [illegible], g. 870.

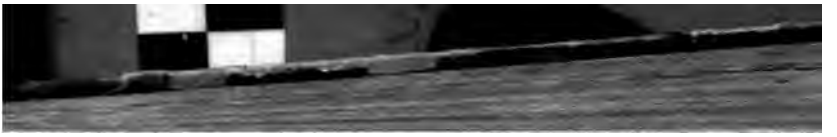

Kündig B. Von Bauma, 1848.

No. Geb.

1 * 814 August Heinrich, gew. Geschäftsagent — Brandschenkestr. 40.
Fr. — Sophie Römer v. Stuttgart, (Schw. v. Fr. Weber P 8,) g. 817, c. 840.
5 K. — Heinrich August Robert 2 — Fr. Apotheker Weber v. Wipkingen, in Enge — Fr. Kaufm. Girard v. u. zu Basel — August 3 u. Sophie, g. 855, Zwillinge — TM. — Werner Ndgl. 3.

2 42 Heinr. Aug. Robert, Kaufmann, Infanterie-Lieut., S. v. 1 — In Basel.

3 55 August, Commis, Infanterie-Lieut., S. v. 1 — In Dürnten.

Kündig C. Verschiedener Herkunft.

1 825 Hans Felix, Postkondukteur, urspr. v. Bauma, eingeb. 875, (W. 867 v. Emilie Nußberger v. Stettfurt, Thurg.) — Sihlstr. 51.
2e Fr. — Margaretha Luise Bachofen, (Schw. v. A 1 ꝛc.,) g. 829, c. 868.

2 38 Albert, städt. Sihlamtsgehülfe, urspr. v. Wyla, eingeb. 875 — Selnaustr. 24.
Fr. — Anna Maria Mörgele v. Thalheim a. d. Th., g. 843, c. 866.
5 K. — Maria, g. 867 — Albert, g. 871 — Elise, g. 875 — Heinrich, g. 878 — Emil, g. 879

---

3 847 Anna Susanna Ryffel, Ungeziefervertilgerin, v. Stäfa, Müller Hs. Rudolfs v. Oberlangenhard-Zell s. W. 878, eingeb. 876 — Steing. 9.
3 K. — Susanna, g. 872 — Emma, g. 873 — Rudolf, g. 878.

Künzler. Von Wolfhalden, Appenzell, 1871. (Dort auch noch Bürger.)

1 841 Luise Isler v. Wyla, Lehrer an der Kantonsschule Bartholomäus s. W. 872 — In Hottingen, Römerstr.
2 K. — Gustav Heinrich, g. 864 — Luise Flora, g. 865, Limmatquai 8.

Kuhn A. Von Wiedikon, 1839.

1 833 Maria, Schneiderin, gew. Sensal Ulrichs s. T., Schw. v. Fr. Meyer v. Wiedikon — In Wiedikon, Falkeng.

Kuhn B. Von Pfäffikon, 1857.

821 Anna Maria, geschied. 864 v. Heinrich Kuhn s. — In Kolmar.

Kuhn C. Von Pfäffikon, 1860.

851 Heinrich, Speisewirth, Pontonnier-Oberlieut., S. v. 2 — Kornhausg. 2.

No. Geb. **Kuhn C.**

Fr. — Bertha Bräm v. Otelfingen, (T. v. Ndgl. 3,) g. 856, c. 874.
2 K. — Heinrich, g. 875 — Bertha, g. 878.

---

2 819 Regula Müller v. Rümlang, Speisewirth Rudolfs s. W. 868 — Kornhausg. 2.
1 S. — Heinrich 1.

Kuhn D. Von Illnau, 1861.

1 *** 818 Mathias, Schreiner, (W. 849 v. A. Magdalena Müller v. Bassersdorf) — (Schienhutg. 3, 5, Stadelhoferstr. 3) Schienhutg. 1.
2e Fr. — Verena Knecht v. Mellikon, Aarg., g. 816, c. 850.
1 S. 1r E. — Joh. Jakob 2 — 5 K. 2r E. — Joh. Heinrich 3 — Adolf Gustav 4 — Dorothea Amalie, g. 856 — Pauline, g. 860 — Anna, g. 862.
2 48 Joh. Jakob, Commis, S. v. 1 — Schienhutg. 1.
3 51 Joh. Heinrich, Ingenieur, S. v. 1 — Schienhutg. 1.
4 53 Adolf Gustav, prakt. Arzt, Oberlieut., Bataillonsarzt, S. v. 1 — In Wald.

Kuhn E. Verschiedener Herkunft.

1 814 Hs. Heinrich, Schneider, urspr. v. Dietlikon, eingeb. 875, (W. 853 v. Elisabetha Hinnen v. Dietlikon) — Münsterg. 10.
2e Fr. — Ursula Graf v. Ramsen, Schaffh., g. 817, c. 856.
3 K. 1r E. — Elisabetha, g. 846, in Heidelberg (nicht Bürgerin) — Susanna, g. 847, Glätterin — Heinrich, g. 849, abwesend (nicht Bürger) — 1 S. 2r E. — Heinrich 6.
2 * 22 Heinrich, Zahnarzt, urspr. v. Russikon, eingeb. 875, Br. v. 3 — Neustadtg. 7.
Fr. — Emilie Müller v. Elgg, g. 830, c. 855.
1 T. — Fr. Scheller C 2.
3 29 Rudolf, Abwart am chemischen Laboratorium der Hochschule, urspr. v. Russikon, eingeb. 875, Br. v. 2, (geschied. 854 v. Elisabetha Gubler v. Gündisau) — Schienhutg. 3.
2e Fr. — Elisabetha Ryniger v. Oberengstringen, g. 832, c. 858.
1 S. 2r E. — Heinrich 7.
4 29 Johannes, Handelsmann, urspr. v. Kloten, eingeb. 877 — Rosenq. 1.
Fr. — Elisabetha Schmid v. Glarus, (T. v. L 1,) g. 846, c. 867.
5 31 Joseph Jakob, Gewerbsmann, urspr. v. Dietlikon, eingeb. 875 — Werdmühleg. 14.
Fr. — Anna Barbara Rudolf v. Rümlang, (Schw. v. 1,) g. 831, c. 855.
6 59 Heinrich, Commis, S. v. 1 — Münsterg. 10.
7 59 Heinrich, Commis, S. v. 3 — Schienhutg. 3.

Kull. Von Niederlenz, Aargau.

1 826 Rudolf, Wagner, eingeb. 875, O. v. Kull Ndgl. 2 — St. Annag. 8.
Fr. — Magdalena Zingg v. Leimbach, Thurg., g. 826, c. 853.

No. Geb. **Kull.**

2 825 Julie, Näherin, eingeb. 878 — Kratzg. 8.

Kummer. Von Wytikon, 1861. (Dort auch noch Bürger.)

1 846 Emanuel, Geschäftsagent, StS. v. 3 — Augustinerg. 52.
Fr. — Magdalena Schlegel v. Wartau, St.Gallen, g. 848, c. 874, in St.Gallen.

2 55 Karl Heinrich, Kaufmann (unter der Ragion: „Amerikanisches Geschäft, C. Kummer, Nachfolger v. F. Kling"), S. v. 3 — Chorg. 17.

---

3 * 820 Justine Götz, Korsetschneiderin, v. Volkentsweil, (geschied. 847 v. Buchbinder Jakob Benz v. Oberengstringen,) Kaufm. Davids s. W. 876 — Chorg. 17.
2 StK. (v. Elisabetha Jungholz v. Ettenhausen, Wetzikon) — Fr. Kuser v. Küsnacht u. Fluntern, in Fluntern — Emanuel 1 — 1 eig. S. — Karl Heinrich 2.

Kunz A. Von Mönchaltorf, 1865.

1 828 Rudolf, Fabrikbesitzer — In Basel.
Fr. — Elisabetha Schinz, (Postoffizianten Davids s. T., BrT. v. 46 ꝛc., SchwT. v. Meyer A 39 ꝛc., Schwäg. v. 44,) g. 840, c. 862. 6 K. — Rudolf, g. 864 — Rosa, g. 870 — Alfred Ernst, g. 871 — Maria Luise u. Fanny Elisabetha, g. 872, Zwillinge — Emil Gustav, g. 876.

Kunz B. Von Egg, 1852.

1 826 Mathilde Elisabetha, Schw. v. Fr. Scheuchzer 3 ꝛc., (geschied. 866 v. Scheuchzer 6) — In Bussigny, Waadt.

Kunz C. Verschiedener Herkunft.

1 822 Andreas, Gewerbsmann, urspr. v. Uetikon a. S., eingeb. 875 — Frankeng. 20.
Fr. — Verena Baltensberger v. Schwamendingen, g. 822, c. 855.

2 28 Hans Jakob, Kreispostdirektor, urspr. v. Bachs, eingeb. 877, Br. v. Fr. Schüle 1, (W. 857 v. Elisabetha Pfister v. Wädensweil u. 866 v. Bertha Ammann, T. v. A 2) — In Enge, Bleicherweg. 3e Fr. — Anna Malwina Eschmann, (Schw. v. A 2,) g. 840, c. 869.
1 S. 3r E. — Ludwig, g. 870.

3 32 Joh. Ludwig, Feiltrager, urspr. v. Eßlingen-Elgg, eingeb. 871 — Graue G. 12.
Fr. — Anna Elisabetha Weber v. Egg, g. 821, c. 852.
3 K. — Joh. Jakob 7 — Fr. Gröbli Ndgl. 1 — Emma, g. 863, Weißnäherin.

Kunz C.

No.	Geb.	
4	834	Joh. Jakob, Schneider, urspr. v. Wald, eingeb. 876 — Hirschengr. 2. Fr. — Elisabetha Müllhaupt v. Oberschlatt, g. 832, c. 860. 2 T. — Susanna Lina, g. 866 — Elisabetha Emma, g. 873.
5	35	Joh. Konrad, Abwart der Musikschule, urspr. v. Wald, eingeb. 875 — Napfg. 6. Fr. — Berena Meyer v. Weiningen, g. 835, c. 860. 4 K. — Maria Luise, g. 861 — Joh. Friedrich, g. 863 — Anna Lydia, g. 865 — Bertha Ida, g. 874.
6	50	Gustav Albert, Xylograph, S. v. 10 — Roseng. 8.
7	53	Joh. Jakob, Sattler, S. v. 3 — Graue G. 12.
8	55	Ulrich Alfred, Eierhändler, S. v. 10 — Roseng. 8.
9	818	Karoline Ammann v. Rüschlikon, (Schw. v. Fr. Appenzeller A 6,) alt Landschreiber Heinrichs v. Regensberg s. W. 871, eingeb. 878 Petershofstatt 8. 1 StS. (v. Susanna Künzli v. Hinweil) — Theodor, g. 838, Schriftsetzer, in Außersihl (nicht Bürger) — 2 eig. K. — Theophil, g. 842, Dekorationsmaler, in der Fremde (nicht Bürger) — Fr. Stahel Ndgl. 4.
10	23	Susanna Keller v. Neftenbach, Handlanger Kaspars v. Wald s. W. 869, eingeb. 876 — Roseng. 8. 5 K. — Joh. Rudolf, g. 849, Reparateur, in Höngg (nicht Bürger) — Gustav Albert 6 — Fr. Heußer v. Hombrechtikon, in Riesbach — Ulrich Alfred 8 — Hermann, g. 863.
11	27	Katharina, Kosthalterin, v. Bubikon, (geschied. 873 v. Schreiner E. August Eggmann v. Uttweil, Thurg., Mutt. v. B 1 u. 2,) eingeb. 877 — Mühleg. 5.

Kupper. Von Kefikon-Bertschikon. (Dort auch noch Bürger.)

1	828	Ulrich, Drechsler (unter der Ragion: „J. U. Kupper, Nachfolger von K. Labhard"), eingeb. 873, D. v. 3 ꝛc. — Münsterhof 10. Fr. — L. Maria Ammann v. Aarburg, Aarg., g. 829, c. 857. 3 K. — Johann Amadeus 2 — Joh. Ulrich, g. 864 — Maria Eugenie, g. 868.
2	54	Joh. Amadeus, Drechsler, S. v. 1 — Münsterhof 10.
3	865	Amalie Elisabetha, alt Speisewirth Joh. Heinrichs s. T., eingeb. 875, BrT. v. 1, StSchw. v. Joh. Heinrich, g. 844, Schlosser, in Außersihl (nicht Bürger) — Emil, g. 848, Direktor des Konstanzerhofes in Konstanz (nicht Bürger) — Emma Bertha, g. 851, in Spanien (nicht Bürgerin) — Fr. Ehrensperger Ndgl. 3 — Münsterhof 10.

Kurzbein. Von Wengi, Thurgau, 1875.

1	812	Hans Adam, Zimmerer, (W. 878 v. Franziska Huber v. Lindau, Bayern) — Hirschengraben 72.

Kuser. Von Adlikon bei Andelfingen, 1877.

No. Geb.

1 809 Susanna, Besorgerin der Suppenanstalt, v. Küsnacht, (geschied. 845 v. Zimmerer Hs. Ulrich Schaub, woher 1 S. — Ernst Albert, g. 840, Drechsler, in Amerika, nicht Bürger) — Neumarkt 25.

Laager. Von Richtersweil, 1875.

1 853 Joh. Ernst, Zahnarzt, S. v. 2 — Poststr. 4.

---

2 823 Seline Honegger v. Hombrechtikon, Uhrmacher Eustachius s. W. 857 — Poststr. 4.
2 K. — Ida, g. 842, Musiklehrerin — Joh. Ernst 1.

Labhard. Von Steckborn, Thurgau.

1 ** 804 Hs. Kaspar, alt Drechsler, eingeb. 875, (W. 848 v. Susanna Dorothea Pfenninger v. Stäfa, Schw. v. B 1, u. 857 v. Lisette Maag v. Benken, [Schw. v. Fr. William 2,] verw. Dr. Grob v. Wattwyl, St.Gallen, woher 1 S. — Karl Georg, g. 847, Med. Dr., in Bülach) — (Stadthauspl. 16) Kämbelg. 1.
3 K. 1r E. — Fr. Scheller B 2 — Fr. Groß 1 — Emanuel Kaspar 3.

2 36 Jakob, Dienstmann, eingeb. 878 — Münsterg. 15.
Fr. — Anna Elisabetha Wahrenberger v. Affeltrangen, Thurg., g. 830, c. 868.

3 43 Emanuel Kaspar, Kaufmann (Prokurist der Ragion: „Martin Brändli"), S. v. 1 — Kämbelg. 1.
Fr. — Emma Kolp v. Ebnat, St.Gallen, (Schw. v. Fr. Hartmann B 2,) g. 851, c. 878.
1 T. — Ida, g. 879.

Läubli. Von Seengen, Aargau, 1875.

1 838 Luise, Modiste (T. v. jetz. Fr. Wälle 1) — Stadthauspl. 19.

Lampe. Von Bremen, 1855.

1 815 Karl Wilhelm, alt Pfarrer in Steinmaur — Zeltweg 16.
Fr. — Maria Elisa Hirzel, (StSchw. v. Fr. Höhr 2 ꝛc.,) g. 832, c. 855.

Lamprecht A. Von Dietlikon, 1853.
(Dort auch noch Bürger.)

1 835 Jakob, alt Gastwirth zur Konkordia, Weinhändler Hs. Heinrichs s. S., BrS. v. Fr. Frey G 22, Schwag. v. Weber v. Winterthur, in Feldbach — In Riesbach, Kreuzbühl.
*** Fr. — Anna Ester Weber v. Winterthur, g. 840, c. 863 (Limmatquai 58, Niederdorfstr. 50, 52).

No. Geb. **Lamprecht A.**

5 K. — Heinrich Emil, g. 864 — Konrad Jakob, g. 866 — Friedrich u. Anna, g. 868, Zwillinge — Emilie Fanny, g. 871.

Lamprecht B. Von Ober-Illnau, 1875.

1 * 823 Johannes, Schuhmacher, (W. 870 v. Margaretha Werner v. Hochfelden) — Fortunag. 36.
2e Fr. — Adelheid Hierholzer v. Küßnacht, Baden, g. 842, c. 871.
2 T. 1r E. — Fr. Frey v. u. in Watt, Regensdorf — Maria, g. 853, Modiste — 1 S. 2r E. — Joh. Friedrich, g. 873.

Von (Breiten-) Landenberg.
Aus dem Turbenthal und von Greifensee, schon 1270.

1 802 Hartm. Friedrich, gew. Lieut. in k. franz. Diensten, Gutsherrn Hartmann Friedrichs zu Gottlieben s. S. — In Gottlieben, Thurg.

---

2 836 A. Hermina, Pfrr. Felix in Weißlingen s. T., Schw. v. Fr. Tobler v. Fehraltorf, in Oerlikon — In Oerlikon.

Landis A. Von Hirzel, 1859.

1 * 802 Hs. Heinrich, alt Spengler, (W. 871 v. Anna Margaretha Orell v. Mettmenstetten) — Waagg. 4.
2 K. — Fr. Surber B 6 — Joh. Heinrich 2.
2 37 Joh. Heinrich, Fabrikant v. Reiseartikeln (unter der Ragion: „J. H. Landis u. Comp."), S. v. 1 — In Oerlikon.
Fr. — Anna Baumann v. Wollishofen, g. 835, c. 860.
1 S. — Albert Heinrich, g. 877.

Landis B. Von Hirzel, 1875.

1 802 Johannes, alt Lohnbedienter, (geschied. 841 v. Margaretha Geyer v. Riesbach) — Im Pfrundhaus St.Moritzen.
2e Fr. — Maria Barbara Würmli v. Bichelsee, Thurg., Schwäg. v. Fr. Würmli 1, Tante v. Ehrsam 1 u. Weber E 2, (geschied. Schenkel v. Dübendorf, woher 2 T. — Fr. Furter 1 — Fr. Schwarzenbach v. u. in Rüschlikon,) g. 804, c. 850, im Pfrundhaus St.Moritzen.
1 T. 1r E. — Margaretha, g. 830, Glätterin, in Genf (nicht Bürgerin).
2 * 21 Johannes, Schneider, (W. 856 v. Rosa Anna Maria Schwerzmann v. Zug) — Augustinerg. 16.
2e Fr. — Lina Hotz v. Hottingen, g. 842, c. 863.
2 K. 2r E. — Johannes, g. 868 — Lina, g. 872.

Landolt A. Aus dem K. Glarus, 1371. Erneuert, von Thalweil, 1566.

No. Geb.

1 ** 831 Joh. Heinrich, Präsident der Vorsteherschaft der Aktiengesellschaft „Leu u. Comp." u. der Direktion der „Leihkasse der Stadt Zürich", Mitglied des Großen Stadtrathes, alt Stadtrath, S. v. 7 — Hirschengraben (3) 4.
Fr. — Marg. Albertine Sophie Mousson, (T. v. 1,) g. 833, c. 855.

2 31 Hans Heinr., Philos. Dr., Professor der Chemie am Polytechnikum in Aachen, Geheimrath, Spitalamtskassier Joh. Heinrichs s. S., BrS. v. Fr. von Orelli 23 ꝛc., SchwS. v. Rahn s. 22, Br. v. 3, 5, Fr. Nüscheler 8 u. Fr. Hirzel A 59.
Fr. — Emilie Schallenberg v. Menzingen, Zug, g. 839, c. 859. 2 K. — A. Elisa Maria, g. 860 — Hans Robert Georg, g. 865.

3 36 Ed. Heinrich, Gutsbesitzer, (W. 874 v. Karoline Meyer v. Regensdorf,) Br. v. 2 ꝛc. — In Unterengstringen.
2e Fr. — Bertha Julie Nüscheler, (Schw. v. 11 ꝛc.,) g. 847, c. 876.
1 S. 1r E. Jakob Heinrich, g. 864 — 2 K. 2r E. — Hans Moritz, g. 877 — Bertha Karoline, g. 878.

4 38 Georg Mathias Kornelius Elisa, Steuermann in der k. holländ. Marine, Oberst u. Kommandant Heinrichs s. S., Br. v. Fr. Scheuerlen v. Arnheim, in Amsterdam.

5 43 Robert, Mechaniker (Besitzer einer mechanischen Werkstätte unter der Ragion: „Robert Landolt"), Artillerie-Hauptm., Br. v. 2 ꝛc. — In Küsnacht.
Fr. — Julie Luise Trümpler, (T. v. 1,) g. 855, c. 878.

6 61 Friedrich Ludwig, Kantonsschüler, S. v. 9 — In St.Gallen.

---

7 803 A. Barbara Rahn, (Schw. v. 3,) alt Rechnungsrevisor Wilhelms s. W. 872, Schwäg. v. Fr. von Orelli 23 ꝛc. — Hirschengraben 4. 1 S. — Joh. Heinrich 1.

8 12 Verena Elisabetha Studer v. Altstetten, (verw. Speisewirth Hecht v. Schüpfheim, woher 2 K. — Friedrich, g. 838, Kaufmann, in Unterstraß — Fr. Gyst 3,) alt Metzger Hs. Konrads s. W. 871 — In Unterstraß, Engeweg.

9 22 Susanna Barbara Stehelin v. St.Gallen, (Schw. v. Fr. Meyer A 6,) Fabrikdirektor Gust. Eduards s. W. 875, Schwäg. v. 11 ꝛc. — In St.Gallen.
3 K. — Fr. Wartmann v. u. in St.Gallen — Fr. Schweizer v. St.Gallen, in Mailand — Friedrich Ludwig 6.

---

10 820 Antonie Wilhelmine, alt Zoller Johannes in Eglisau s. T., Schw. v. verw. Fr. Professor Buylich v. Dresden, Fr. Lehrer Frischknecht v. Schwellbrunn, in Urnäsch, Appenz., Fr. Lehrer Probst v. Langnau, Bern, in Homberg bei Thun u. Fr. Dintwig in Chicago — In Chicago, Nordamerika.

11 26 Ferdinande, Lehrerin an der deutsch-evangelischen Schule in Neapel, Kaufm. Karls s. T., Schwäg. v. 9 u. Pettorosso v. u. in Neapel — In Neapel.

Landolt B. Von Rudolfingen, 1859.

No. Geb.

1 837 Heinrich, Mechaniker (mit Diener A 1 ꝛc. unter der Ragion: „Diener u. Comp. im Hard"), S. v. 3 — In Außersihl, Klingenstr.

2 50 Hs. Jakob, Schreiner, S. v. 3 — Oetenbachg. 9.
Fr. — Friederike Benzenhöfer v. Rohrbronn, Würtbg., g. 851, c. 877.
1 T. — Elisabetha Dorothea, g. 878.

---

3 814 Elisabetha Pfister v. Gfenn, Pfr. Dübendorf, (Schw. v. Fr. Schwarz 3,) Postkondukteur Jakobs s. W. 863 — In Außersihl, Klingenstr.
3 K. — Heinrich 1 — Luise, g. 846, Erzieherin — Hs. Jakob 2.

Landolt C. Von Klein-Andelfingen, geschenkt 1875. (Dort auch noch Bürger.)

1 821 Elias, Oberforstmeister, Professor der Forstschule am eidg. Polytechnikum, Kantonsrath, (W. 866 v. Bertha Elisabetha Heß, T. v. 1) — In Fluntern, Pestalozzistr.
2e Fr. — Anna Schilplin v. Brugg, Aarg., g. 836, c. 869.
3 K. 1r E. — Emil 2 — Bertha Elisabetha, g. 861 — Emma, g. 863 — 2 K. 2r E. — Anna, g. 870 — Hans Jakob, g. 871.

2 59 Emil, Apprenti in einem Handlungshause, S. v. 1 — In Fluntern, Pestalozzistr.

Landolt D. Von Unterstraß, 1875.

1 831 Heinrich, Schlachthausverwalter — Walcheg. 1.
Fr. — Maria Luise Drechsler v. Wenslingen, Basell., g. 832, c. 863.
2 K. — Joh. Heinrich, g. 864, in Yverdon — Anna Luise, g. 865.

Landsmann. Von Mühlhausen, Elsaß, 1859.

1 825 Luise Sophie Cuenin v. u. in Kirchberg, Bern, Kaufm. Eugens s. W. 861.
3 T. — Fr. Baumeister Schaffner v. Basel, in Burgdorf — Fr. Kaufm. Schwander v. Aarburg, Bern, in Kirchberg — Fr. Kaufm. Müller v. Botzwyl, Bern, in Kirchberg.

Lang A. Von Meilen, geschenkt 1875. Dort auch noch Bürger. (Ursprünglich von Nürtingen, Württemberg.)

1 853 Gottlieb Heinrich Rosemann, Lehrer am Normal-College, S. v. 2 — In Nashville, Tenessee.

---

2 833 Katharina Verena Konstantia Suter v. Krummenau, St. Gallen, (Schw. v. Ndgl. 5 ꝛc.,) Pfarrer am St. Peter Heinrichs s. W. 876 — Glockeng. 9.

No. Geb. **Lang A.**

5 K. — Gottlieb Heinrich Rosemann 1 — Fr. Wäber Ndgl. 1 — Fr. Pfarrer Böhringer v. Herrliberg, in Basel — Gertrud, g. 863 — Martin, g. 868.

Lang B. Verschiedener Herkunft.

1 812 Andreas, Mühlemacher, urspr. v. Oetlikon, Aarg., eingeb. 875 — Köngeng. 8.
Fr. — Elisabetha Hartmann v. Mörikon, Aarg., g. 821, c. 845.
8 K. — Joh. Friedrich 5 — Fr. Jlli v. Birmensdorf, in Unterstraß — Fr. Grob C 4 — Albert, g. 850, Mühlemacher, in Wien (nicht Bürger) — Heinrich, g. 853, Commis, in Vivis (nicht Bürger) — Fr. Bertschi Ndgl. 1 — Emil 6 — Emma, g. 862.

2 35 Jakob Friedrich, Commis der N.O.B., S. v. 7 — Löwenstr. 9.

3 * 41 Benjamin, Spezereihändler, urspr. v. Oberharmersbach, Baden, eingeb. 875 — (Kuttelg. 3) Schoffelg. 6.
Fr. — Walpurga Unger v. Heidelberg, Baden, g. 839, c. 869.
5 K. — Sophie Emma, g. 869 — Robert Emil, g. 871 — Ernst Albert, g. 873 — Karl Adolf, g. 875 — Ida, g. 878.

4 42 Joh. Jakob, Sensal, urspr. v. Oetweil a. d. L., eingeb. 878 — Rennweg 31.
Fr. — Maria Mathilde Schweizer, (StSchw. v. A 19,) g. 840, c. 868.
1 T. — M. Mathilde, g. 869.

5 45 Joh. Friedrich, Maschinenmeister beim städt. Pumpwerk im Letten, S. v. 1 — In Wipkingen.
Fr. — Barbara Luise Meyer v. Bülach, (T. v. Ndgl. 96,) g. 847, c. 874.
2 S. — Kaspar Friedrich, g. 875 — Ernst, g. 877.

6 57 Emil, Commis, S. v. 1 — Köngeng. 8.

---

7 806 Anna Rinderknecht v. Fluntern, (Schw. v. Fr. Waser 34, Tante v. Fr. Geßner 5 ꝛc. u. Fr. Wetli 1,) Weinhändler Heinrich Friedrichs v. Elsau s. W. 857, eingeb. 875 — Löwenstr. 9.
1 S. — Jakob Friedrich 2.

Lasius. Von Osternburg, Oldenburg, geschenkt 1875.

1 835 Georg Christian Otto, Professor an der Bauschule am eidg. Polytechnikum — In Hottingen, Freiestr.
Fr. — Emilie Auguste Margaretha Karoline Lange v. Darmstadt, g. 843, c. 864.
4 K. — Otto Gustav Rudolf, g. 866 — Theodor Johannes Otto, g. 868 — Wilhelm, g. 871 — Julius Friedrich, g. 873.

Lattmann. Von Bauma, 1875.

1 802 Hans Heinrich, alt Färber, (W. 847 v. Barbara Günthard v. Kilchberg u. 873 v. Margaretha Boßhard v. Oberwinterthur, verw. Weilemann v. Töß) — Im Pfrundhaus St.Leonhard.
1 T. 1r E. — Fr. Lochmann v. u. in Erlenbach.

Laubi. Von Wipkingen, 1814.

No. Geb.

1 812 Maria Magdalena Cereſa v. u. in Cleven, Italien, Hs. Jakobs ſ. W. 834.
1 T. — Maria Magdalena Katharina, g. 831, Näherin.

Laufer. Von Eglisau, 1869.

1 ** 825 Jakob, alt Flachmaler, Br. v. Ndgl. 1 — (Hofg. 2, Schlüſſelg. 20) In Wipkingen.
Fr. — A. Katharina Wirth v. Eglisau, g. 822, c. 850.
2 S. — Karl Friedrich 2 — Joh. Jakob 3.

2 52 K. Friedrich, Thierarzt, Gaſtwirth zur Krone, S. v. 1 — In Adlisweil.
Fr. — Roſette Bärtſchi v. Lützelflüh, Bern, g. 848, c. 878.

3 57 Joh. Jakob, Gerber, S. v. 1 — In Wipkingen.

Lavater. Von Rheinau, 1446.

1 800 Karl Konrad, Gutsbeſitzer auf Mirador in Mexiko, Kaufm. Joh. Karls ſ. S., Br. v. 4, 15, Fr. General von Stockum-Sternfels in München, Fr. Forſtmeiſter von Eſchſtruth in Fulda, Heſſen, u. Fr. Juſtizrath von Maibom in Berlin — Soll 843 daſelbſt geſtorben ſein.

2 11 Heinrich, Quäſtor der Sparkaſſe für alle Stände, Stempelverwalter u. alt Regiſtrator Joh. Felix ſ. S., Br. v. 14, O. v. Vogel A 5 ꝛc. u. Waſer 11 ꝛc. — Kirchg. 27.
Fr. — Suſanna Städeli v. Außerſihl, g. 814, c. 834.
7 K. — Heinrich 6 — Suſanna, g. 838 — Hs. Konrad Adolf 8 — Gottlieb 10 — Fr. B. Wismann v. Unterſtraß — Fr. P. Wismann v. u. in Unterſtraß — Fr. Wild v. u. in Richtersweil — SFr. — 13.

3 ** 12 Johannes, Apotheker, Droguen- u. Mineralwaſſerhändler, Med. Dr. Diethelms ſ. S., SchwS. v. Hofmeiſter 6 ſ. ꝛc., Br. v. Fr. Keller A 19 u. Fr. Blaß 1, Schwag. v. 11 — Unt. Zäune (17,) 19.
Fr. — Bertha Hirzel, (alt Regierungsrath Hs. Kaſpars ſ. T., BrT. v. Fr. Rahn 20, Schwäg. v. A 56, Tante v. Habich 1 ꝛc.,) g. 817, c. 839.
2 K. — Joh. Hermann 9 — Fr. Schultheß A 36.

4 16 Joh. Kaſpar, Kaufmann, Br. v. 1 ꝛc. — In Mainz.
Fr. — Adolphine Anna Suſette Joſephine Karolina Franziska Steppes v. Darmſtadt, g. 836, c. 860.
2 K. — Emma Wilhelmina Franziska, g. 862 — Karl Bernhard, g. 867.

5 24 Martin Diethelm, Maſchinen-Ingenieur, Stiftsſchreiber u. Bücherantiquar Diethelm Heinrichs ſ. S., Br. v. Fr. Lavater Ndgl. 1 — In Hirslanden, Drahtzugſtr.
Fr. — Olga Butte v. Landshut, Bayern, g. 849, c. 873.
1 T. — Sophie Olga Laura, g. 874.

6 35 Heinrich, Pfarrer in Oberſtraß, S. v. 2 — In Oberſtraß b. d. Linde.
Fr. — Ida Häuſer v. Zollikon, (Schw. v. Fr. Meyer A 20,) g. 839, c. 864.

No. Geb. Lavater.

7 838 Karl Diethelm, Kaufmann, S. v. 11 — In Paris.
Fr. — Adele Zellweger v. Trogen, g. 844, c. 872.
4 K. — Julie Helene, g. 873 — Margaretha, g. 875 — Karl Albert, g. 876 — Sophie Luise, g. 878.

8 40 Hs. Konr. Adolf, Commis bei der N.O.B., S. v. 2, (W. 879 v. Josephine Nemeth v. Lyon, urspr. v. Didesheim, Elsaß) — Strehlg. 27.

9 40 Joh. Hermann, Kaufmann (mit Honegger C 5 unter der Ragion: „Honegger u. Lavater"), Infanterie-Oberlieut., S. v. 3 — Unt. Zäune 17.
Fr. — Maria Wegmann, (Schw. v. A 26 ꝛc.,) g. 850, c. 872.
3 T. — Klara, g. 875 — Jenny, g. 876 — Maria, g. 879.

10 * 42 Gottlieb, Apotheker (unter d. Ragion: „G. Lavater zum Elephanten"), S. v. 2 — Laterneng. 6.
Fr. — Sophie Wild v. Richtersweil, g. 846, c. 872.
2 K. — Sophie Anna, g. 874 — Hans, g. 875.

---

11 811 Barbara Juliana Hofmeister, (Kattunfabrikant Heinrichs s. T., Tante v. Fr. Hirzel A 58 u. Nüscheler 11 ꝛc.,) Med. Dr. Karls s. W. 857, Schwäg. v. 3 ꝛc. — Gassen 20.
3 K. — Karolina, g. 834 — Ida Juliana, g. 835 — Karl Diethelm 7.

12 25 Anna Dorothea, Landökonom Rud. Paravizins s. T., Schw. v. Fr. Guhl 3, geschied. 858 v. alt Landschreiber Joh. Jakob Scherrer v. Mönchaltorf, Mutt. v. Scherrer B 3 ꝛc., eingeb. 875 — In Oberstraß, Stapferweg.

13 36 Maria Bertha Wild, (Sattler Konrads s. T., BrT. v. A 2 s.,) Kaufm. Friedrichs s. W. 877, SFr. v. 2 — Kirchg. 32.
3 K. — Maria Bertha, g. 866 — Emma Hedwig, g. 869 — Hans Friedrich, g. 873.

---

14 805 Susanna, Schw. v. 2 ꝛc. — Kirchg. 27.
15 08 A. Fanny Elisa, Schw. v. 1 ꝛc. — In Fulda, Hessen.

Leber. Von Wollishofen, geschenkt 1875. (Dort auch noch Bürger.)

1 835 Heinrich, Primarlehrer an den Stadtschulen — In Riesbach, Färberstr.
Fr. — Luise Wiederkehr, (Schw. v. 2 ꝛc.,) g. 849, c. 869.
3 T. — Lina, g. 870 — Fanny, g. 872 — Martha, g. 876.

Leemann A. Von Meilen, 1401. (Auch Bürger in Rued, Aargau.)

1 809 Franz Heinrich Karl, alt Tischler, alt Pfrr. Joh. Christians in Bötzberg s. S., Br. v. 2 u. Fr. Lehrer Hagnauer in Aarau, Schwag. v. 9 u. 10, O. v. 11 ꝛc., (geschied. 848 v. Katharina Zucker v.

Leemann C.

…rich, Telegraphist, urspr. v. Erlenbach, eingeb. 875, (W. 877 …lisabetha Spörri v. Fischenthal) — Kirchg. 16.
… — Fr. Weber v. Freienbach, Schwyz, in Zug — Hermann …rich 6 — Anna Emma, g. 850, Ndgl. 11 (nicht Bürgerin).
…ns Konrad, Speisewirth, urspr. v. Hirslanden, eingeb. 875 — …ngeng. 2.
… — Anna Barbara Lips v. Kloten, g. 819, c. 853.
… S. — Melchior Konrad 7 — Heinrich 8 — Joh. Kaspar 9.
…ohann Heinrich, Lithograph, urspr. v. Hirslanden, eingeb. 875 — …einweg 32.
Fr. — Theresia Hänsler v. Riesbach, (Schw. v. Ndgl. 1,) g. 832, …. 852.
Heinrich, Stadtpolizeimann, urspr. v. Langwiesen, eingeb. 875 — Widderg. 4.
Fr. — Theresia Angeli, Hüpenbäckerin, v. Ummendorf, Würtbg., g. 830, c. 859.
2 K. — Joh. Heinrich 10 — Pauline, g. 863.
7 Hermann Heinrich, Commis, S. v. 2 — In Hottingen, Hottingerstr.
Fr. — Maria Bindschedler v. Männedorf, g. 847, c. 879.
54 Melchior Konrad, Tapezierer, S. v. 3 — Köngeng. 2.
58 Heinrich, Konditor, S. v. 3 — Köngeng. 2.
60 Johann Kaspar, Commis, S. v. 3 — Köngeng. 2.
60 Johann Heinrich, Schlosser, S. v. 5 — Widderg. 4.

Leimbacher. Verschiedener Herkunft.

799 Heinrich, gew. Zimmerer, urspr. v. Oberweil-Bassersdorf, eingeb. 875, (W. 866 v. Anna Müller v. Nassenweil, Schwäg. v. Rütschi B 1) — Chorg. 9.
2e Fr. — Magdalena Frey v. Weißlingen, (geschied. Schreiner Müller v. Nassenweil, woher 1 S. — Heinrich, g. 851, Schlosser, in Fluntern,) g. 815, c. 866.
1 S. 1r E. — Konrad, g. 835, Gemeindammann u. Zivilstandsbeamter in Hottingen (nicht Bürger).
826 Heinrich, Abwart der Bank in Zürich, urspr. v. Oberweil-Bassersdorf, eingeb. 875, (W. 879 v. Salomea Fehr v. Berg a. J.) — Bahnhofstr. 36.
4 K. — Heinrich 5 — Konrad, g. 863 — Rudolf, g. 866 — Elisabetha, g. 870.
29 Johannes, Schuhmacher, urspr. v. Niederhasli, eingeb. 878 — Predigerpl. 32.
Fr. — Anna Maria Zimmerli v. Zofingen, Aarg., g. 827, c. 856.
6 K. — Friedr. Franz 4 — M. Wilhelmine, g. 859, Fabrikarbeiterin — Anna, g. 861, Posamenterin — Susanna Luise, g. 862, in Oberhasli — Elise, g. 864, Kürsnerin — Bertha, g. 867.
58 Friedr. Franz, Commis, S. v. 3 — In Paris.
62 Heinrich, Schreiner-L., S. v. 2 — Bahnhofstr. 36.

No. Geb. **Leemann A.**

Elgg, nachher. Fr. Schwarz s. v. Rutesheim, Würtbg.) — Soll 861 in Gaeta gestorben sein.
1 S. — Karl Robert Heinrich 3.

2 813 Julius, gew. Buchbinder, Br. v. 1 ꝛc. — In Genf.
Fr. — Sybille Pernis v. Thusis, Graub., g. 809, c. 837.
3 K. — Erwin 4 — Aline Charlotte Emma, g. 843, Erzieherin, in Paris — Fr. Professor Röder v. Caub, Preußen, in Genf.

3 38 Karl Robert Heinrich, Lohnwascher, S. v. 1 — Gassen 12.
Fr. — Maria Katharina Schwarz, Glätterin, v. Rutesheim, Würtbg., g. 841, c. 866.

4 40 Erwin, Architekt, S. v. 2 — In Genf.

5 52 Friedr. Robert, Kupferstecher, S. v. 10 — In München.

6 55 Wilhelm Rudolf, Adjunkt auf dem städt. Baubüreau, S. v. 9 — In Solothurn.

7 58 Raph. Gottfried, Techniker, S. v. 10 — In Winterthur.

8 60 Rudolf Alexander, S. v. 10 — In Hottingen, Zeltweg.

---

9 813 Elisabetha Heiz v. Menzikon, Aarg., Ingenieur Heinr. Friedrichs s. W. 874, Schwäg. v. 1 ꝛc. - In Solothurn.
6 K. — Fr. Richard v. u. in Vivis — Henriette, g. 836, Besitzerin eines Weißwaarengeschäftes (mit Schw. Maria unter der Ragion: „Geschwister Leemann") — Maria, g. 843 — Fr. Professor Serwert v. Wyl, St.Gallen, in Solothurn — Wilhelm Rudolf 6 — Fr. Apotheker Bucherle v. Lausanne, in Martigny, Wallis.

10 22 Aloysia Maria Amalia Schiesl v. München, Zeichner u. Kunstmaler Julius Rudolfs s. W. 865, Schwäg. v. 1 ꝛc. — In Hottingen, Zeltweg.
5 K. — Sophie Maria, g. 850, Primarlehrerin an den Stadtschulen — Friedr. Robert 5 — Laura, g. 857, Lehrerin, in Kappel — Raphael Gottfried 7 — Rud. Alexander 8.

---

11 841 Joh. Sophie, Seidenweberin, gew. Uebersetzer im eidg. Ständerath Eduard Heinrichs s. T., BrT. v. 1 ꝛc., Schw. v. 12 — In Wetzikon.

12 51 Karoline Mathilde, Erzieherin, Schw. v. 11 ꝛc. — In England.

Leemann B. Von Unterstraß, 1875. (Dort auch noch Bürger.)

1 850 Heinrich, Kontroleur bei „Reishauer u. Bluntschli", AdoptivS. v. Michel s. A 14 u. Fr., SchwS. v. Fr. Michel A 14 — In Außersihl, Zeughausstr.

Leemann C. Verschiedener Herkunft.

1 814 Johannes, gew. Schiffvermiether, urspr. v. Meilen, eingeb. 879 — Thorg. 10.
Fr. — Verena Dülli v. Villmergen, Aarg., g. 813, c. 838.
1 Adoptiv-T. — Fr. Hug B 2.

Leemann C.

2 819 Heinrich, Telegraphist, urspr. v. Erlenbach, eingeb. 875, (W. 877 v. Elisabetha Spörri v. Fischenthal) — Kirchg. 16.
3 K. — Fr. Weber v. Freienbach, Schwyz, in Zug — Hermann Heinrich 6 — Anna Emma, g. 850, Ndgl. 11 (nicht Bürgerin).

3 * 20 Hans Konrad, Speisewirth, urspr. v. Hirslanden, eingeb. 875 — Köngeng. 2.
Fr. — Anna Barbara Lips v. Kloten, g. 819, c. 853.
3 S. — Melchior Konrad 7 — Heinrich 8 — Joh. Kaspar 9.

4 * 22 Johann Heinrich, Lithograph, urspr. v. Hirslanden, eingeb. 875 — Rennweg 32.
Fr. — Theresia Hänsler v. Riesbach, (Schw. v. Ndgl. 1,) g. 832, c. 852.

5 33 Heinrich, Stadtpolizeimann, urspr. v. Langwiesen, eingeb. 875 — Widderg. 4.
Fr. — Theresia Angeli, Hülpenbäckerin, v. Ummendorf, Württbg., g. 830, c. 859.
2 K. — Joh. Heinrich 10 — Pauline, g. 863.

6 47 Hermann Heinrich, Commis, S. v. 2 — In Hottingen, Hottingerstr.
Fr. — Maria Bindschedler v. Männedorf, g. 847, c. 879.

7 54 Melchior Konrad, Tapezierer, S. v. 3 — Köngeng. 2.

8 58 Heinrich, Konditor, S. v. 3 — Köngeng. 2.

9 60 Johann Kaspar, Commis, S. v. 3 — Köngeng. 2.

10 60 Johann Heinrich, Schlosser, S. v. 5 — Widderg. 4.

Leimbacher. Verschiedener Herkunft.

1 * 799 Heinrich, gew. Zimmerer, urspr. v. Oberweil-Bassersdorf, eingeb. 875, (W. 866 v. Anna Müller v. Nassenweil, Schwäg. v. Rütschi B 1) — Chorg. 9.
2e Fr. — Magdalena Frey v. Weißlingen, (geschied. Schreiner Müller v. Nassenweil, woher 1 S. — Heinrich, g. 851, Schlosser, in Fluntern,) g. 815, c. 866.
1 S. 1r E. — Konrad, g. 835, Gemeindammann u. Zivilstandsbeamter in Hottingen (nicht Bürger).

2 826 Heinrich, Abwart der Bank in Zürich, urspr. v. Oberweil-Bassersdorf, eingeb. 875, (W. 879 v. Salomea Fehr v. Berg a. J.) — Bahnhofstr. 36.
4 K. — Heinrich 5 — Konrad, g. 863 — Rudolf, g. 866 — Elisabetha, g. 870.

3 29 Johannes, Schuhmacher, urspr. v. Niederhasli, eingeb. 878 — Predigerpl. 32.
Fr. — Anna Maria Zimmerli v. Zofingen, Aarg., g. 827, c. 856.
6 K. — Friedr. Franz 4 — M. Wilhelmine, g. 859, Fabrikarbeiterin — Anna, g. 861, Posamenterin — Susanna Luise, g. 862, in Oberhasli — Elise, g. 864, Kürsnerin — Bertha, g. 867.

4 58 Friedr. Franz, Commis, S. v. 3 — In Paris.

5 62 Heinrich, Schreiner-L., S. v. 2 — Bahnhofstr. 36.

No. Geb. **Leemann A.**

Elgg, nachher. Fr. Schwarz s. v. Rutesheim, Würtbg.) — Soll 861 in Gaeta gestorben sein.
1 S. — Karl Robert Heinrich 3.

2 813 Julius, gew. Buchbinder, Br. v. 1 ꝛc. — In Genf.
Fr. — Sybille Pernis v. Thusis, Graub., g. 809, c. 837.
3 K. — Erwin 4 — Aline Charlotte Emma, g. 843, Erzieherin, in Paris — Fr. Professor Röder v. Caub, Preußen, in Genf.

3 38 Karl Robert Heinrich, Lohnwascher, S. v. 1 — Gassen 12.
Fr. — Maria Katharina Schwarz, Glätterin, v. Rutesheim, Würtbg., g. 841, c. 866.

4 40 Erwin, Architekt, S. v. 2 — In Genf.

5 52 Friedr. Robert, Kupferstecher, S. v. 10 — In München.

6 55 Wilhelm Rudolf, Adjunkt auf dem städt. Baubüreau, S. v. 9 — In Solothurn.

7 58 Raph. Gottfried, Techniker, S. v. 10 — In Winterthur.

8 60 Rudolf Alexander, S. v. 10 — In Hottingen, Zeltweg.

---

9 813 Elisabetha Heiz v. Menzikon, Aarg., Ingenieur Heinr. Friedrichs s. W. 874, Schwäg. v. 1 ꝛc. — In Solothurn.
6 K. — Fr. Richard v. u. in Vivis — Henriette, g. 836, Besitzerin eines Weißwaarengeschäftes (mit Schw. Maria unter der Ragion: „Geschwister Leemann") — Maria, g. 843 — Fr. Professor Serwert v. Wyl, St.Gallen, in Solothurn — Wilhelm Rudolf 6 — Fr. Apotheker Bucherle v. Lausanne, in Martigny, Wallis.

10 22 Alonsia Maria Amalia Schiesl v. München, Zeichner u. Kunstmaler Julius Rudolfs s. W. 865, Schwäg. v. 1 ꝛc. — In Hottingen, Zeltweg.
5 K. — Sophie Maria, g. 850, Primarlehrerin an den Stadtschulen — Friedr. Robert 5 — Laura, g. 857, Lehrerin, in Kappel — Raphael Gottfried 7 — Rud. Alexander 8.

---

11 841 Joh. Sophie, Seidenweberin, gew. Uebersetzer im eidg. Ständerath Eduard Heinrichs s. T., BrT. v. 1 ꝛc., Schw. v. 12 — In Wetzikon.

12 51 Karoline Mathilde, Erzieherin, Schw. v. 11 ꝛc. — In England.

Leemann B. Von Unterstraß, 1875.
(Dort auch noch Bürger.)

1 850 Heinrich, Kontroleur bei „Reishauer u. Blumtschli"
Michel s. A 14 u. Fr., SchwS. v. Fr. Mich
Außersihl, Zeughausstr.

Leemann C. Verschiedener Her

1 814 Johannes, gew. Schiffvermiether,
Thorg. 10.
Fr. — Verena Dülli v. Wil
1 Adoptiv-T. — Fr. Hug

2 819 Heinrich, Telegraphist, uripr. v. Erlenbach, eingeb. [illegible], v. Elisabetha Spörri v. Fischenthal) — Kirchg. 16.
3 K. — Fr. Weber v. Freienbach, Schwyz, in [illegible]
Heinrich 6 — Anna Emma, g. [illegible], Kegl. 11 [illegible]

3 * 20 Hans Konrad, Speisewirth, uripr. v. [illegible], eingeb. [illegible], Künstlg. 2.
Fr. — Anna Barbara Lips v. Kemp[illegible]
[illegible] — Melchior Konrad 7 — [illegible]

4 * 22 Johann Heinrich, Lithograph, uripr. v. [illegible], Kornmarkt 22.
Fr. — Theresia Hänsler v. Riesbach, Schw[illegible]
[illegible]

5 25 Heinrich, Staatsanwaltsgehülfe, uripr. v. [illegible], Widderg. 4.
Fr. — Theresia [illegible], Zuckerbäckerin, v. [illegible], g. 830, [illegible]
2 K. — [illegible] Pauline, g. [illegible]

6 47 Hermann [illegible], S. v. 2 — [illegible] tingerstr.
Fr. — [illegible] v. Männedorf, g. [illegible]

7 54 Melchior [illegible], S. v. 3 — Küng[illegible]
8 58 Heinrich, [illegible] — Küngerg. 2.
9 60 Johann [illegible], S. v. 5 — Küngerg.
10 60 Johann Heinrich [illegible], S. v. 5 — Wid[illegible]

Leimbach: Verschiedener Her[illegible]

1 * 799 Heinrich, gew. [illegible], uripr. v. Ober[illegible]
875, (W. [illegible] Anna Müller v. Nassenwil
B 1) — Chor[illegible]
2e Fr. — [illegible] Frey v. Weißling[illegible]
Müller v. [illegible], wohet 1 S. — [illegible]
in Flunteren, [illegible]
1 S. [illegible] Konrad, g. 835, Gemeind[illegible]
beamter in [illegible] nicht Bürger).

2 826 Heinrich, [illegible] Bau in Zürich, [illegible]
dorf, [illegible], W. 879 v. Salome[illegible]
Wahlscheine [illegible]
1 K. [illegible] Konrad, g. [illegible] —
Elisabetha, g. [illegible]
Johannes, Schuhmacher, uripr. v. [illegible]
Predigergl. 24
Fr. — Anna Maria Zimmerli v. [illegible]
[illegible]

[illegible] — K. [illegible], Bec[illegible]
[illegible] — Elis. [illegible]
[illegible] S. v. 8 —
[illegible] 2 — [illegible]

Lenz. Von Dietingen, Pfr. Ueßlingen, Thurgau.

No. Geb.

1 829 Jakob, Metzger, Br. v. 3, (W. 860 v. Maria Bölsterli v. Außersihl, BrT. v. Bölsterli Ndgl. 1, Schwäg. v. Zollinger D 7,) eingeb. 872 — Schwaneng. 4.
2e Fr. — Bertha Bölsterli v. Außersihl, (Schw. v. Fr. Lenz s. 1 ꝛc.,) g. 838, c. 861.
6 K. 2r E. — Maria Luise, g. 862 — Anna Bertha, g. 868 — Heinrich Jakob, g. 870 — Ida Bertha, g. 872 — Emma Frieda, g. 874 — Hermine Albertine, g. 877.

2 * 34 Dominik, Photograph, eingeb. 875 — Frankeng. 4.
Fr. — Adelheid Reichenbach, Schneiderin, v. Schwyz, g. 837, c. 864.
4 K. — Elisabetha Adelheid, g. 865 — Joh. Robert Dominik, g. 868 — Elise Melanie, g. 870 — Gustav, g. 877.

3 * 35 Joh. Kaspar, Metzger u. Bratwurster, eingeb. 878, Br. v. 1 — Gerechtigkeitsg. 6.
Fr. — Elisabetha Müller v. Thäyngen, Schaffh., g. 842, c. 868.
4 K. — Joh. Kaspar, g. 869 — Maria Margaretha Elisabetha, g. 871 — Anna Martha, g. 872 — Karl Jakob, g. 875.

Letsch. Von Wald, 1860.
(Dort auch noch Bürger.)

1 * 818 Johannes, Glaser u. Spiegelhändler — Rindermarkt 21.
Fr. — Karolina Richli v. Reichenweyer, Elsaß, g. 821, c. 846.

Leu. Verschiedener Herkunft.

1 836 Samuel, Maler, urspr. v. Hunzenschweil, Aarg., eingeb. 876 — In Außersihl, Dammstr.
Fr. — Elisabetha Weidmann v. Winterthur, g. 825, c. 863, Froschaug. 26.
1 S. — Johann Samuel, g. 867, in Kreuzlingen.

---

2 846 Lina Barbara, v. Schaffhausen (geschied. 876 v. Sulser 3) — In Schaffhausen.

Leupp. Von Beggingen, Schaffhausen, 1878.

1 820 Veronika, gew. Spetterin — Im Pfrundhaus St.Leonhard.

Leuthold A. Von Maschwanden, 1821.
(Auch Bürger von Meilen.)

1 829 Jakob Christoph, Kanzlist des Waisenamtes, StS. v. 2 — Stadthausquai 17.
Fr. — Katharina Elisabetha Baumgartner v. Arisdorf, Basell., g. 841, c. 862.
5 K. — Maria Elisabetha, g. 863 — Hs. Jakob, g. 864 — Friedrich, g. 865 — Karl, g. 866 — Wilhelmine, g. 868.

No. Geb. **Leuthold A.**

2 814 Regula Katharina Steiger v. Lichtensteig, St.Gallen, Commis Hs. Jakobs s. W. 856, Tante v. Körner 4 — Münsterhof 14.
4 StK. (v. Dor. Elise Reutlinger, alt Salzfaktor Jakob Christophs s. T., Schwäg. v. A 20, Tante v. A 22 ꝛc.) — Jakob Christoph 1 — Anna Dorothea, g. 830, Modiste — Elisabetha, g. 831, Modiste — Anna, g. 837, in Wilhelmsdorf.

Leuthold B. Von Knonau, 1878.

1 843 Albert, Kaufmann (mit Grob D 1 unter der Ragion: „Leuthold u. Grob") — Thorg. 6.

Leuzinger. Von Nettstall, Glarus, 1859.

1 821 Fridolin, Pfarrer in Herisau.
Fr. — A. Barbara Gutmann, (alt Pfrr. Salomons in Greifensee s. T., Schw. v. Fr. Fürsprech Lauser v. Eglisau, in Bülach, Fr. Fäsi 8 u. verw. Fr. Schneider v. Eglisau, in Bern,) g. 815, c. 850.
1 S. — Jakob Theodor Fridolin 2.
2 50 Jak. Theod. Fridolin, Pfarrer in Matt, Glarus, S. v. 1.
Fr. — Bertha Imhof v. Zofingen, Aarg., g. 850, c. 877.
1 T. — Bertha Lydia, g. 878.

Lewisohn. Von Hamburg, 1872.

1 854 Raphael, Kaufmann — In Hamburg.

Lichtenberg. Von Pfungstadt, Hessen, 1869.

1 857 Heinrich Julius, Commis, S. v. 3 — Gerechtigkeitsg. 6.
2 62 Ludwig, Apprenti in einem Handlungshause, S. v. 3 — Storchengasse 23.

---

3 833 Emma Staub, Besitzerin eines Weißwaaren-Geschäftes, v. Männedorf, (Schw. v. D 1,) Kaufm. Heinrichs s. W. 867 — Storchengasse 23.
4 K. — Heinrich Julius 1 — Emma Maria Barbara, g. 859 — Ludwig 2 — Anna Maria, g. 867.

Lieb. Von Bischofzell, Thurgau, 1850.

1 825 Maria, Pensionshalterin, (geschied. 854 v. Ingenieur Jakob Wegmann s., Mutt. v. Fr. Konyevits v. Groß-Becskereck — In Hottingen, Rämistr.

Lienhard A. Von Bassersdorf, 1873.

1 860 Joh. Heinrich, Polytechniker, S. v. 3 — Metzgerg. 6.
2 62 Emil Friedrich, Commis, S. v. 3 — Metzgerg. 6.

No. Geb. Leemann A.

Elgg, nachher. Fr. Schwarz s. v. Rutesheim, Würtbg.) — Soll 861 in Gaeta gestorben sein.
1 S. — Karl Robert Heinrich 3.

2 813 Julius, gew. Buchbinder, Br. v. 1 ꝛc. — In Genf.
Fr. — Sybille Pernis v. Thusis, Graub., g. 809, c. 837.
3 K. — Erwin 4 — Aline Charlotte Emma, g. 843, Erzieherin, in Paris — Fr. Professor Röder v. Caub, Preußen, in Genf.

3 38 Karl Robert Heinrich, Lohnwascher, S. v. 1 — Gassen 12.
Fr. — Maria Katharina Schwarz, Glätterin, v. Rutesheim, Würtbg., g. 841, c. 866.

4 40 Erwin, Architekt, S. v. 2 — In Genf.

5 52 Friedr. Robert, Kupferstecher, S. v. 10 — In München.

6 55 Wilhelm Rudolf, Adjunkt auf dem städt. Baubüreau, S. v. 9 — In Solothurn.

7 58 Raph. Gottfried, Techniker, S. v. 10 — In Winterthur.

8 60 Rudolf Alexander, S. v. 10 — In Hottingen, Zeltweg.

---

9 813 Elisabetha Heiz v. Menzikon, Aarg., Ingenieur Heinr. Friedrichs s. W. 874, Schwäg. v. 1 ꝛc. — In Solothurn.
6 K. — Fr. Richard v. u. in Vivis — Henriette, g. 836, Besitzerin eines Weißwaarengeschäftes (mit Schw. Maria unter der Ragion: „Geschwister Leemann") — Maria, g. 843 — Fr. Professor Serwert v. Wyl, St.Gallen, in Solothurn — Wilhelm Rudolf 6 — Fr. Apotheker Bucherle v. Lausanne, in Martigny, Wallis.

10 22 Aloysia Maria Amalia Schiesl v. München, Zeichner u. Kunstmaler Julius Rudolfs s. W. 865, Schwäg. v. 1 ꝛc. — In Hottingen, Zeltweg.
5 K. — Sophie Maria, g. 850, Primarlehrerin an den Stadtschulen — Friedr. Robert 5 — Laura, g. 857, Lehrerin, in Kappel — Raphael Gottfried 7 — Rud. Alexander 8.

---

11 841 Joh. Sophie, Seidenweberin, gew. Uebersetzer im eidg. Ständerath Eduard Heinrichs s. T., BrT. v. 1 ꝛc., Schw. v. 12 — In Wetzikon.

12 51 Karoline Mathilde, Erzieherin, Schw. v. 11 ꝛc. — In England.

Leemann B. Von Unterstraß, 1875. (Dort auch noch Bürger.)

1 850 Heinrich, Kontroleur bei „Reishauer u. Bluntschli", AdoptivS. v. Michel s. A 14 u. Fr., SchwS. v. Fr. Michel A 14 — In Außersihl, Zeughausstr.

Leemann C. Verschiedener Herkunft.

1 814 Johannes, gew. Schiffvermiether, urspr. v. Meilen, eingeb. 879 — Thorg. 10.
Fr. — Verena Dülli v. Villmergen, Aarg., g. 813, c. 838.
1 Adoptiv-T. — Fr. Hug B 2.

Leemann C.

2 819 Heinrich, Telegraphist, urspr. v. Erlenbach, eingeb. 875, (W. 877 v. Elisabetha Spörri v. Fischenthal) — Kirchg. 16.
3 K. — Fr. Weber v. Freienbach, Schwyz, in Zug — Hermann Heinrich 6 — Anna Emma, g. 850, Ndgl. 11 (nicht Bürgerin).

3 * 20 Hans Konrad, Speisewirth, urspr. v. Hirslanden, eingeb. 875 — Köngeng. 2.
Fr. — Anna Barbara Lips v. Kloten, g. 819, c. 853.
3 S. — Melchior Konrad 7 — Heinrich 8 — Joh. Kaspar 9.

4 * 22 Johann Heinrich, Lithograph, urspr. v. Hirslanden, eingeb. 875 — Rennweg 32.
Fr. — Theresia Hänsler v. Riesbach, (Schw. v. Ndgl. 1,) g. 832, c. 852.

5 33 Heinrich, Stadtpolizeimann, urspr. v. Langwiesen, eingeb. 875 — Widderg. 4.
Fr. — Theresia Angeli, Hülpenbäckerin, v. Ummendorf, Würtbg., g. 830, c. 859.
2 K. — Joh. Heinrich 10 — Pauline, g. 863.

6 47 Hermann Heinrich, Commis, S. v. 2 — In Hottingen, Hottingerstr.
Fr. — Maria Bindschedler v. Männedorf, g. 847, c. 879.

7 54 Melchior Konrad, Tapezierer, S. v. 3 — Köngeng. 2.

8 58 Heinrich, Konditor, S. v. 3 — Köngeng. 2.

9 60 Johann Kaspar, Commis, S. v. 3 — Köngeng. 2.

10 60 Johann Heinrich, Schlosser, S. v. 5 — Widderg. 4.

Leimbacher. Verschiedener Herkunft.

1 * 799 Heinrich, gew. Zimmerer, urspr. v. Oberweil-Bassersdorf, eingeb. 875, (W. 866 v. Anna Müller v. Nassenweil, Schwäg. v. Rütschi B 1) — Chorg. 9.
2e Fr. — Magdalena Frey v. Weißlingen, (geschied. Schreiner Müller v. Nassenweil, woher 1 S. — Heinrich, g. 851, Schlosser, in Fluntern,) g. 815, c. 866.
1 S. 1r E. — Konrad, g. 835, Gemeindammann u. Zivilstandsbeamter in Hottingen (nicht Bürger).

2 826 Heinrich, Abwart der Bank in Zürich, urspr. v. Oberweil-Bassersdorf, eingeb. 875, (W. 879 v. Salomea Fehr v. Berg a. J.) — Bahnhofstr. 36.
4 K. — Heinrich 5 — Konrad, g. 863 — Rudolf, g. 866 — Elisabetha, g. 870.

3 29 Johannes, Schuhmacher, urspr. v. Niederhasli, eingeb. 878 — Predigerpl. 32.
Fr. — Anna Maria Zimmerli v. Zofingen, Aarg., g. 827, c. 856.
6 K. — Friedr. Franz 4 — M. Wilhelmine, g. 859, Fabrikarbeiterin — Anna, g. 861, Posamenterin — Susanna Luise, g. 862, in Oberhasli — Elise, g. 864, Kürsnerin — Bertha, g. 867.

4 58 Friedr. Franz, Commis, S. v. 3 — In Paris.

5 62 Heinrich, Schreiner-L., S. v. 2 — Bahnhofstr. 36.

Lenz. Von Dietingen, Pfr. Ueßlingen, Thurgau.

No. Geb.

1 829 Jakob, Metzger, Br. v. 3, (W. 860 v. Maria Bölsterli v. Außersihl, BrT. v. Bölsterli Ndgl. 1, Schwäg. v. Zollinger D 7,) eingeb. 872 — Schwaneng. 4.
2e Fr. — Bertha Bölsterli v. Außersihl, (Schw. v. Fr. Lenz s. 1 ꝛc.,) g. 838, c. 861.
6 K. 2r E. — Maria Luise, g. 862 — Anna Bertha, g. 868 — Heinrich Jakob, g. 870 — Ida Bertha, g. 872 — Emma Frieda, g. 874 — Hermine Albertine, g. 877.

2 * 34 Dominik, Photograph, eingeb. 875 — Frankeng. 4.
Fr. — Adelheid Reichenbach, Schneiderin, v. Schwyz, g. 837, c. 864.
4 K. — Elisabetha Adelheid, g. 865 — Joh. Robert Dominik, g. 868 — Elise Melanie, g. 870 — Gustav, g. 877.

3 * 35 Joh. Kaspar, Metzger u. Bratwurster, eingeb. 878, Br. v. 1 — Gerechtigkeitsg. 6.
Fr. — Elisabetha Müller v. Thäyngen, Schaffh., g. 842, c. 868.
4 K. — Joh. Kaspar, g. 869 — Maria Margaretha Elisabetha, g. 871 — Anna Martha, g. 872 — Karl Jakob, g. 875.

Letsch. Von Wald, 1860.
(Dort auch noch Bürger.)

1 * 818 Johannes, Glaser u. Spiegelhändler — Rindermarkt 21.
Fr. — Karolina Richli v. Reichenweyer, Elsaß, g. 821, c. 846.

Leu. Verschiedener Herkunft.

1 836 Samuel, Maler, urspr. v. Hunzenschweil, Aarg., eingeb. 876 — In Außersihl, Dammstr.
Fr. — Elisabetha Weidmann v. Winterthur, g. 825, c. 863, Froschaug. 26.
1 S. — Johann Samuel, g. 867, in Kreuzlingen.

---

2 846 Lina Barbara, v. Schaffhausen (geschied. 876 v. Sulser 3) — In Schaffhausen.

Leupp. Von Beggingen, Schaffhausen, 1878.

1 820 Veronika, gew. Spetterin — Im Pfrundhaus St.Leonhard.

Leuthold A. Von Maschwanden, 1821.
(Auch Bürger von Meilen.)

1 829 Jakob Christoph, Kanzlist des Waisenamtes, StS. v. 2 — Stadthausquai 17.
Fr. — Katharina Elisabetha Baumgartner v. Arisdorf, Basell., g. 841, c. 862.
5 K. — Maria Elisabetha, g. 863 — Hs. Jakob, g. 864 — Friedrich, g. 865 — Karl, g. 866 — Wilhelmine, g. 868.

No. Geb.

Leuthold A.

2 814 Regula Katharina Steiger v. Lichtensteig, St.Gallen, Commis Hs. Jakobs s. W. 856, Tante v. Körner 4 — Münsterhof 14.
4 StK. (v. Dor. Elise Reutlinger, alt Salzfaktor Jakob Christophs s. T., Schwäg. v. A 20, Tante v. A 22 ꝛc.) — Jakob Christoph 1 — Anna Dorothea, g. 830, Modiste — Elisabetha, g. 831, Modiste — Anna, g, 837, in Wilhelmsdorf.

Leuthold B. Von Knonau, 1878.

1 843 Albert, Kaufmann (mit Grob D 1 unter der Ragion: „Leuthold u. Grob") — Thorg. 6.

Leuzinger. Von Nettstall, Glarus, 1859.

1 821 Fridolin, Pfarrer in Herisau.
Fr. — A. Barbara Gutmann, (alt Pfrr. Salomons in Greifensee s. T., Schw. v. Fr. Fürsprech Laufer v. Eglisau, in Bülach, Fr. Fäsi 8 u. verw. Fr. Schneider v. Eglisau, in Bern,) g. 815, c. 850.
1 S. — Jakob Theodor Fridolin 2.
2 50 Jak. Theod. Fridolin, Pfarrer in Matt, Glarus, S. v. 1.
Fr. — Bertha Imhof v. Zofingen, Aarg., g. 850, c. 877.
1 T. — Bertha Lydia, g. 878.

Lewisohn. Von Hamburg, 1872.

1 854 Raphael, Kaufmann — In Hamburg.

Lichtenberg. Von Pfungstadt, Hessen, 1869.

1 857 Heinrich Julius, Commis, S. v. 3 — Gerechtigkeitsg. 6.
2 62 Ludwig, Apprenti in einem Handlungshause, S. v. 3 — Storchen-g. 23.

---

3 833 Emma Staub, Besitzerin eines Weißwaaren-Geschäftes, v. Männedorf, (Schw. v. D 1,) Kaufm. Heinrichs s. W. 867 — Storcheng. 23.
4 K. — Heinrich Julius 1 — Emma Maria Barbara, g. 859 — Ludwig 2 — Anna Maria, g. 867.

Lieb. Von Bischofzell, Thurgau, 1850.

1 825 Maria, Pensionshalterin, (geschied. 854 v. Ingenieur Jakob Wegmann s., Mutt. v. Fr. Konyevits v. Groß-Becskereck — In Hottingen, Rämistr.

Lienhard A. Von Bassersdorf, 1873.

1 860 Joh. Heinrich, Polytechniker, S. v. 3 — Metzgerg. 6.
2 62 Emil Friedrich, Commis, S. v. 3 — Metzgerg. 6.

No. Geb.

Lienhard A.

3 831 Rosine Straßer, Speisewirthin, v. Benken, Speisewirth Hs. Heinrichs s. W. 874 — Metzgerg. 6.
3 K. — Fr. Horber Rdgl. 2 — Joh. Heinrich 1 — Emil Friedrich 2.

Lienhard B. Verschiedener Herkunft.

1 829 Jakob, Uhrmacher, urspr. v. Teufen bei Rorbas, eingeb. 879, (W. 879 v. Anna Keller v. Siblingen, Schaffh., Mutt. v. Keller H 18) — Ob. Schmalzgrub 6.

2 * 43 Fridolin, Kaufmann (mit Hefti Rdgl. 1 unter der Ragion: „Fr. Menzi") — (Schwaneng. 9) Widderg. 6.
Fr. — Rosine Susanna Städeli, (T. v. A 1,) g. 846, c. 869.
2 K. — Rosine Mathilde, g. 869 — Kaspar Friedrich Karl, g. 872.

Lier A. Von Kappel, 1872.

1 836 Kaspar, Klavierschreiner — Predigerpl. 14.
Fr. — Luise Huber, (StT. v. A 5,) g. 842, c. 865.
3 K. — Heinrich, g. 865 — Luise Maria, g. 868 — Ernst Kaspar, g. 871.

Lier B. Von Kappel, 1875.

1 * 830 Joh. Heinrich, Stadtpolizeiwachtmeister, (geschied. 872 v. Barbara Bühler v. Brüttisellen) — Froschaug. 22.
2e Fr. — Susanna Margstahler, Schneiderin, v. Kappel, g. 837, c. 873.
2 S. 2r E. — Kaspar Alfred, g. 874 — Heinrich, g. 878.

2 36 Heinrich, Briefträger — Schipfe 69.
Fr. — Dorothea Weber v. Stallikon, g. 841, c. 863.

Linder. Von Stein, Bern, 1848.

1 818 Elisabetha, geschied. 877 v. Geßner 3 — In Kreuzlingen, Thurg.

Linsi. Von Unter-Hittnau, 1872.

1 ** 820 Hs. Jakob, Spengler — Brunng. (10,) 8.
Fr. — Kleophea Honegger v. Dürnten, (T. v. C 11,) g. 840, c. 860.
5 K. — Karl Heinrich 2 — Maria Bertha, g. 863 — Emilie, g. 866 — Bertha, g. 874 — Martha, g. 876.

2 61 Karl Heinrich, Architekt-L., S. v. 1 — Brunng. 8.

Lips A. Von Nieder-Urdorf, 1872.

1 853 Rudolf, Uhrmacher, Uhrmacher Gottfrieds s. S., Br. v. 2, 3, 4, 5 u. 6 — In Gent, Belgien, wo er verehelicht sein soll.

2 67 Gottfried, Br. v. 1 ꝛc. — Im Waisenhaus.

---

3 852 Emilie, Modiste, Schw. v. 1 ꝛc. — In Genf.

4 55 Luise, Schneiderin, Schw. v. 1 ꝛc. — In Genf.

No. Geb.

Lips A.

5 859 Fanny, Schw. v. 1 ꝛc. — In Gent, Belgien.
6 69 Elisabetha Emilie, Schw. v. 1 ꝛc. — Im Waisenhaus.

Lips B. Von Urdorf, 1875.

1 809 Joh. Ludwig, Maurer, (W. 867 v. Barbara Kramer v. Berg u. 877 v. Elisabetha Herter v. Hettlingen) — Unt. Schmalzgrub 7.
3e Fr. — Elisabetha Sigg v. Ossingen, g. 822, c. 877.
2 23 Heinrich, Schuhmacher, (W. 879 v. Anna Müller v. Weiningen) — Predigerg. 10.
2 K. — Lina, g. 851 — Heinrich 4.
3 25 Hs. Heinrich, Gummi-Schuhmacher, (W. 855 v. Barbara Baur v. Wettsweil, Schwäg. v. C 1 u. 861 v. Anna Duttweiler v. Dänikon verw. Künzli v. Veltheim) — Rindermarkt 22.
3e Fr. — Wilhelmine Keibel v. Neckarsgmünd, Baden, g. 822, c. 862.
4 58 Heinrich, Kanzlist, S. v. 2 — Predigerg. 10.

Litschi. Von Freienbach, Schwyz, 1877.

1 814 Franz Karl, Bauführer, (W. 868 v. Anna Maria Litschi v. Feusisberg, Schwyz) — In Außersihl, Limmatstr.
2e Fr. — Margaretha Frymann v. Langnau, (verw. Lüssi v. Wyla u. Kägi v. Elgg,) g. 829, c. 872.

Locher A. Aus dem K. St.Gallen, 1514 geschenkt.

1 810 August, Bäcker, Wagner Kaspars s. S., Br. v. 2 u. 3, Schwag. v. 6 u. Büchi v. Wehr, Baden, in Sursee, Luzern — Im Staate Ohio, Nordamerika.
Fr. — Judith Marchand v. Bofflens, Waadt, g. 809, c. 842.
2 28 Ludwig Rudolf, Wirth, Br. v. 1 ꝛc. — In Delsberg, Bern.
Fr. — Maria Anna Cottenat v. Courrauz, Bern, g. 830, c. 850.
5 K. — Fr. Schlosser Zürcher v. Aeschi, Bern, in Delsberg — Ludwig Rudolf 4 — Ludwig Kaspar 5 — Gustav Adolf, g. 864 — August Alfred, g. 866 — TM. — Pletscher v. Schleitheim, Schaffh., in Schaffhausen.
3 32 Ludwig Kaspar, Landökonom, Br. v. 1 ꝛc. — Soll im Staate Santa Clara bei Mexiko verehelicht sein.
4 57 Ludwig Rudolf, Stud. jur., S. v. 2 — In Bern.
5 62 Ludwig Kaspar, S. v. 2, an der landwirthschaftlichen Schule in Rüthy bei Bern.

---

6 823 A. Dorothea Reinacher, (Schw. v. 2,) Sattler Heinrichs s. W. 856, Schwäg. v. 1 — In Rheinau.

Locher B. Von Ragatz, St.Gallen, 1551.

1 799 Gottlieb, Landökonom, Johannes s. S., StBr. v. Fäst 6 ꝛc., O. v. Fr. von Regel 1 ꝛc. — In Helfighausen bei Wäldi, Thurg.
Fr. — Anna Barbara Weidmann v. Embrach, g. 808, c. 827.
3 K. — Joh. Jakob 20 — Henriette Luise, g. 839 — Emanuel 40.

No. Geb. Locher B.

2 * 805 Joh. Kaspar, alt Hutmacher, alt Hutmacher-Obmann Hs. Kaspars s. S., Br. v. 5 u. Fr. Vogel A 46, (W. 873 v. Rosine Guyer, Schw. v. B 1 ꝛc.) — Storcheng. 6.
4 K. — Joh. Kaspar Karl 23 — Friedrich 28 — Elisabetha Rosine, g. 841 — Fr. Dölli v. Uttweil, Thurg., in Enge.

3 07 Hs. Konrad, Mechaniker, Kammerer Hans Jakobs v. Ottenbach s. S., Br. v. 8 u. Fr. Missionar Anderson in Madras, Indien, Schwag. v. 57, O. v. 17 ꝛc., (W. 870 v. Elisabetha Weiß v. Toußen, Pfr. Obfelden) — Soll 873 in St. Franzisko, Kalifornien, gestorben sein.
2 S. — Jakob 19 — Gottlieb 30 — gew. TM. — Garnaus v. Basel, in New-York.

4 07 Kaspar Heinrich, Tuchpresser, alt Tuchpresser Heinrichs s. S., Br. v. 7 — Soll vor längerer Zeit in Cincinnati gestorben sein.
Fr. — Anna Reutlinger, (alt Leinwandhändler Hs. Jakobs s. T., Tante v. Fr. Hofmann 2 ꝛc.,) g. 807, c. 833, in Außersihl.
6 K. — Heinrich 18 — Jakob 24 — Albert 26 — Emil 32 — Friedr. August 38 — Fr. Weidmann v. Embrach, in Außersihl.

5 * 10 Joh. Heinrich, Kunsthändler, Br. v. 2 ꝛc. — Roseng. 1.
Fr. — Sus. Rosine Wolf, (Schw. v. 1 ꝛc.,) g. 815, c. 837.
3 K. — Fr. Frey E 1 — Martin Gustav 41 — Fr. Fenner Ndgl. 4.

6 11 Felix Kaspar, alt Pfarrer in Stallikon, alt Weinhändler Hs. Kaspars s. S., O. v. Vogel A 13 ꝛc., StO. v. Ulrich A 27 ꝛc. — In Unterstraß, Beckenhofstr.
Fr. — Maria Dorothea Reutlinger, (Schw. v. A 3 ꝛc.,) g. 821, c. 841.
7 K. — Fr. Pfrr. Weigle v. Ludwigsburg, Würtbg., in Montevideo — verw. Fr. Huber v. Hirslanden, in Unterstraß — Gottlieb Konrad 43 — Joh. Albert 44 — Fr. Müller v. u. in Aarau — Margaretha, g. 856 — Hermann 46.

7 * 13 August, alt Gold- u. Silberarbeiter, Br. v. 4 ꝛc. — Poststr. 4.
Fr. — Susanna Dorothea Hegi, (Schw. v. 1 ꝛc.,) g. 815, c. 839.
1 T. — Fr. Mark 2.

8 19 Wilhelm, Pastor, Br. v. 3 — In Londonville, Nordamerika.
Fr. — Karoline Auguste Maria Diez v. Ober-Fellach, Kärnthen, g. 828, c. 852.
4 K. — Auguste Maria Wilhelmina, g. 858 — Margaretha Elisa, g. 859 — Karolina Martha, g. 862 — Kaspar Wilhelm, g. 866.

9 20 Friedrich, J. U. Dr., Advokat, Friedensrichter, Redaktor der Zürcher-Nachrichten, Hs. Konrads s. S., Br. v. 12 — In Fluntern, Zürichbergstr.
Fr. — Lina Elisa Conod v. Lausanne, g. 831, c. 854.
3 K. — Karl Gustav 49 — Emma Maria Adele Lina, g. 869 — Gustav Friedrich, g. 871.

10 * 21 Joh. Joseph, Apotheker (unter der Ragion: „J. J. Locher, Sohn, Limmatquai 56"), Apotheker u. Med. Pract. Johannes s. S., BrS. v. 55 s., Br. v. 59, 62 u. Fr. Apotheker Halder v. Ravensburg, in Außersihl — Niederdorfstr. 43.
Fr. — Luise Philippine Amalie Frank v. Vilbeck, Hessen, g. 828, c. 848.

No. Geb. Locher B.

6 K. — Fr. Rheinboldt Ndgl. 1 — Joh. Alphons 45 — Elisabetha Karolina, g. 855 — Anna Susanna Philippine, g. 861 — Henriette Emma, g. 863 — Anna Maria Sophie, g. 866.

11 ** 822 Jakob, Kaufmann, gew. Kaufm. Hs. Jakobs s. S., SchwS. v. Hirzel A 1 ꝛc., Br. v. 13, 60, 61 u. Fr. Koller A 10 — (Münsterhof 18, Kämbelg. 4,) Münsterhof 19.
Fr. — Sophie Wilhelmine Wolf, (Schw. v. 9 ꝛc.,) g. 831, c. 855.
5 K. — Sus. Mathilde, g. 858 — Wilh. Heinrich 47 — Joh. Martin 51 — Paul Gottlieb, g. 864 — Anna Sophie, g. 866.

12 25 Joh. Gottlieb, Kaufmann, Br. v. 9 ꝛc. — In Rom.
Fr. — Sophie Magli v. Bologna, g. 832, c. 869.

13 28 Karl, Mechaniker, Br. v. 11 ꝛc. — In Derendingen bei Solothurn.

14 29 Heinrich, Mechaniker, S. v. 53 — Soll in Alexandrien gestorben sein.

15 31 Hs. Konrad, Posamenter, Posamenter Hs. Konrads s. S., BrS. v. 53 s., Br. v. 31 — In Riesbach, Mühlebachstr.
Fr. — Ester Henriette Boßhard v. Altstetten, g. 835, c. 857.
6 K. — Anna Henriette, g. 858 — Hs. Konrad 48 — Karl Wilhelm 50 — Friedrich, g. 865 — Fanny, g. 869 — Elise Friederike, g. 873.

16 31 Theodor Jakob, Pfarrer in Zelhem, Prov. Gelderland, Holland, StS. v. 57.
Fr. — Maria de Clercq v. Rotterdam, g. 834, c. 864.
5 K. — Joh. Kaspar Stephanus, g. 867, in Köln — Charlotte Johanna Sophie, g. 869 — Gottfried Wilhelm, g. 871 — Gerris Hendrik, g. 853 — Paul Jakob, g. 875.

17 34 Hans, Baumeister, Bauherrn u. eidg. Oberst Joh. Jakobs s. S., BrS. v. 3 ꝛc., Br. v. 22, 25, 34, 39, 63 u. Fr. Garnaus v. Basel, in New-York, (W. 865 v. Karoline Walter v. Mainz) — In Frankfurt a. M.
2e Fr. — Barbara Broo v. Mainz, g. 848, c. 866.
3 K. 2r E. — Joh. Friedrich, g. 867 — Franziska Elisabetha, g. 873 — Luise, g. 876.

18 34 Heinrich, Kaufmann, S. v. 4 — In St.Gallen.

19 34 Jakob, Mechaniker, S. v. 3 — In St.Franzisko, Kalifornien, wo er verehelicht sein soll.

20 34 Joh. Jakob, Landökonom, S. v. 1 — In Helfighausen bei Wäldi, Thurg.

21 35 Albert, Commis, S. v. 53 — Soll in Amerika gestorben sein.

22 35 Jak. Wilhelm, Kaufmann, Br. v. 17 ꝛc. — In Winterthur.
Fr. — Maria Luise Steiner v. Winterthur, g. 839, c. 863.
4 K. — Jakob Wilhelm Marx, g. 864 — Fanny Maria Johanna, g. 865 — Emma, g. 867 — Karl Julius Wilhelm, g. 870.

23 35 Joh. Kaspar Karl, Hutmacher, (geschied. 875 v. Fr. Baron 1,) S. v. 2 — In Amerika.
2 K. — Karl 52 — Elisabetha Fanny, g. 870, in Embrach.

24 35 Jakob, gew. Cigarrenhändler, S. v. 4 — Seit vielen Jahren ohne Nachrichten.

25 36 Heinrich Franz, Landökonom, Br. v. 17 ꝛc. — In Pennsylvanien.

Locher B.

No. Geb.

26 * 836 Albert, gew. Speisewirth, S. v. 4 — Stadthausquai 11.
Fr. — Susanna Binder v. Oerlikon, (Schw. v. Ndgl. 4 u. Fr. Locher B 38,) g. 839, c. 865.
2 S. — Emil Albert, g. 867 — Karl Heinrich, g. 872.

27 37 Heinrich Kaspar, Sattler, StS. v. 57, (W. 867 v. Anna Rufibach v. Wyler, Pfr. Innerkirchen, Bern) — In Stäfa.
2e Fr. — Karoline Wädensweiler v. Stäfa, g. 844, c. 868.
2 K. 1r E. — Anna Maria, g. 863 — Heinrich Theodor, g. 865 — 1 T. 2r E. — Johanna Elisabetha, g. 879.

28 37 Friedrich, Seidenfabrikant (unter der Nagion: „Kaspar Roth in Neumünster"), Schulgutsverwalter, S. v. 2 — In Hirslanden, Langg.
Fr. — Emilie Roth v. Hirslanden, (Schwäg. v. Ndgl. 6,) g. 841, c. 865.
4 K. — Emilie Rosine, g. 865 — Nanny Elisabeth, g. 868 — Friedrich Hans, g. 869 — Leonie Rosalie, g. 878.

29 38 Joh. Julius, Apotheker, S. v. 55 — In Baden.

30 38 Gottlieb, Mechaniker, S. v. 3 — Soll 868 mit Hinterlassung v. Familie in St.Franzisko, Kalifornien, gestorben sein.

31 38 Karl Adolf, Güterexpedient der N.O.B., Br. v. 15 ꝛc. — In Außersihl, Werdg.
Fr. — Maria Lips v. Urdorf, g. 838, c. 872.

32 39 Emil, Konditor, S. v. 4 — In Biel, Bern.
Fr. — Luise Julie Biberstein v. Bötzingen, Bern, g. 826, c. 867.

33 39 Gottfried Wilhelm, V. D. M., Pastor in Hengelo, Prov. Gelderland, Holland, StS. v. 57.
Fr. — A. Maria Margaretha Schäfer v. Elberfeld, Preußen, g. 852, c. 873.

34 40 Heinr. Eduard, Baumeister (mit 39 unter der Nagion: „Locher u. * Comp."), Major, Kommandant d. Genie-Bataillons 6, Br. v. 17 ꝛc. — (Bahnhofstr. 44,) Freienstr. 5.
Fr. — Maria Emilie Freuler v. Schaffhausen, (Schw. v. Fr. Guyer B 2,) g. 847, c. 868.
4 K. — Maria Adeline, g. 869 — Friedrich Eduard, g. 872 — Emma Emilie, g. 874 — Frieda Luise, g. 876.

35 40 Paul Jakob, Schalenmacher, StS. v. 57 — In Büren a. A., Bern.

36 41 Karl Georg, Buchhändler, StS. v. 57 — In Hottingen, Klosbach.

37 42 Joh. Konrad, Mechaniker, alt Uhrmacher Ch. Konr. Friedrichs s. S., BrS. v. Fr. Steinfels 4 ꝛc., Br. v. 42, 64, Fr. Helm v. Leipzig, in Saratoff, Rußland, Fr. Sekundarlehrer Gremminger v. Bußnang, Thurg., in Töß u. Fr. Morf A 17 — In Oerlikon.
Fr. — Elisabetha Schlatter v. Sulgen, Thurg., g. 841, c. 874.
2 T. — Elisabetha Mathilde, g. 877 — Emilie Ida, g. 878.

38 42 August Friedrich, Buchbinder, S. v. 4 — In Horgen.
Fr. — Emilie Binder v. Oerlikon, (Schw. v. Fr. Locher B 26,) g. 840, c. 868.
2 S. — Jakob August, g. 870 — August Heinrich, g. 876.

39 * 42 Friedrich, Baumeister (mit 34 unter der Nagion: „Locher u. Comp."), Mitglied des Großen Stadtrathes, Infanterie-Major Bat. 67, Adjutant des Ober-Feuerkommandanten, Br. v. 17 ꝛc. — Thalg. 12.

No. Geb. Locher B.

Fr. — Juliane Charlotte Hedwig Wollner v. Berlin, g. 843, c. 870.
3 K. — Antonie Wilhelmine, g. 871 — Friedrich Eduard Ludwig, g. 874 — Hedwig, g. 877.

40 843 Emanuel, Landökonom, S. v. 1 — In Helfighausen bei Wäldi, Thurg.
Fr. — Anna Barbara Bader v. Affoltern b. H., g. 838, c. 871.
2 T. — Maria, g. 873 — Martha, g. 874.

41 46 Martin Gustav, Kupferdrucker, S. v. 5 — In Nordamerika.

42 46 Konrad Friedrich, Schlosser, Br. v. 37 ꝛc. — In Außerfihl.

43 ** 47 Gottlieb Konrad, Schlosser u. Kochherdfabrikant, S. v. 6 — (Friedhofg. 4,) Hochg. 16.
Fr. — Susanna Labhard v. Steckborn, Thurg., g. 843, c. 871.
3 K. — Joh. Ernst, g. 872 — Kaspar Otto, g. 873 — Martha Ida, g. 878.

44 49 Joh. Albert, Pfarrer in Wülflingen, Bezirksschulpfleger, Kantonsrath, S. v. 6.
Fr. — Maria Magdal. Labhard v. Steckborn, Thurg., g. 850, c. 873.
4 K. — Susanna Maria, g. 874 — Eduard Albert, g. 875 — Felix Heinrich, g. 878 — Ida, g. 879.

45 50 Alphons Johannes, Philos. Dr., Apotheker, Sanitätstruppen-Oberlieut., S. v. 10 — Niederdorffstr. 43.
Fr. — Auguste Anna Habich, (Schw. v. 1 ꝛc.,) g. 854, c. 875.
2 T. — Johanna Dora, g. 876 — Anna Charlotte, g. 879.

46 58 Hermann, Schlosser, S. v. 6 — In Unterstraß.

47 59 Wilhelm Heinrich, Commis, S. v. 11 — In Neuenburg.

48 60 Hans Konrad, Commis, S. v. 15 — In Riesbach, Mühlebachstr.

49 61 Karl Gustav, Commis, S. v. 9 — In Fluntern, Zürichbergstr.

50 61 Karl Wilhelm, Posamenter, S. v. 15 — In Riesbach, Mühlebachstr.

51 62 Joh. Martin, Gymnasiast, S. v. 11 — Münsterhof 19.

52 62 Karl, Maler-L., S. v. 23 — Froschaug. 5.

---

53 805 Juditha Wiser, (alt Waisenhausverwalter Hs. Konrads s. T., Tante v. Fr. Bodmer A 33 ꝛc.,) Schwertfeger Hs. Kaspars s. W. 861, Tante v. 15 ꝛc. — Römerg. 11.
4 K. — Heinrich 14 — Albert 21 — Maria Luise, g. 838, Zettlerin — Maria, g. 839, Arbeitslehrerin an der Stadtschule.

54 * 09 Amalie Zwingli, (Dr. Balthasars s. T., Tante v. Meyer B 12 ꝛc.,) Med. Dr. u. Professor Heinrichs s. W. 865, Tante v. Fr. Meyer B 7, Füßli 1 ꝛc. u. Fr. Kölliker B 5 — Pelikanstr. 2.
3 T. — Fr. von Muralt 8 — Fr. von Muralt 30 — Fr. Cloetta 2.

55 13 Maria Elisabetha Bauer v. Hirslanden, (Schw. v. A 1 ꝛc.,) Apotheker Jakob Christophs s. W. 858, Tante v. 10 ꝛc. u. Burkhard A 17 ꝛc. — Falkeng. 27.
3 K. — Susanna, g. 837, Lehrerin, in Holland — Joh. Julius 29 — Veronika Amalie, g. 841.

Locher B.

56 834 Lina Wild v. Bubikon, (T. v. B 2,) Med. Dr. Hansens s. W. 873, Schwäg. v. Fr. von Regel 1 ꝛc. — Pelikanstr. 19.
4 T. — Fr. Giesker 3 — Anna Elisabetha, g. 857 — Bertha, g. 862 — Emma, g. 863.

57 39 Bertha Bertschinger v. Wytikon, alt Dekan u. Pfarrer Hs. Kaspars in Wytikon s. W. 876, Schwäg. v. 3 ꝛc. — In Wytikon.
7 StK. (v. Katharina Grob, Schw. v. A 1 ꝛc.) — Theodor Jakob 16 — Dorothea Maria, g. 833, Privatlehrerin in Hottingen — Maria Elisabetha, g. 835, Erzieherin in Elberfeld — Heinrich Kaspar 27 — Gottfried Wilhelm 33 — Paul Jakob 35 — Karl Georg 36 — 3 K. 2r E. — Bertha Susanna, g. 869 — Martha Katharina, g. 873 — Johann Theophil, g. 875.

---

58 814 Margaretha — In Pfäffikon.
59 20 Susanna Kleophea, Schw. v. 10 ꝛc. — Gerechtigkeitsg. 28.
60 21 Anna Doroth., Schw. v. 11 ꝛc. — Sihlstr. 2.
61 23 Elisabetha, Schw. v. 11 ꝛc. — In Göppingen.
62 31 Maria Sophie, Schw. v. 10 ꝛc. — Gerechtigkeitsg. 28.
63 41 Elisab. Luise, Schw. v. 17 ꝛc. — Thalg. 12.
64 51 Maria Elisabetha, Lehrerin, Schw. v. 37 ꝛc. — In Moskau.

Lochmann A. Von Goldbach, 1381.

1 820 Johannes, Landökonom, Kantonsrath, alt Pfrr. Johannes in Marthalen s. S., Br. v. Fr. Zuppinger v. Männedorf, im Eichthal, Hombrechtikon — In Feldbach.
Fr. — Bertha Hürlimann v. da, (StT. v. Ndgl. 10,) g. 831, c. 853.
4 K. — Bertha Aline, g. 854 — Joh. Heinrich 6 — Johanna Elisabetha Bertha, g. 860 — Theodor, g. 864.

2 24 David Friedrich, gew. Pedell der Stadtschulpflege, alt Küfer Davids s. S., Br. v. 4 u. Fr. Ackermann v. Mühlehorn, Glarus — In Hottingen, Klosbachstr.
Fr. — Amalie Diem v. Schwellbrunn, Appenz., g. 826, c. 850.
7 K. — Fanny, g. 851 — Friedrich Wilhelm 5 — Rosina Amalia, g. 853, Hemdenfabrikantin, Schützeng. 21 — Anna Susanna, g. 856 — Gustav Adolf 7 — Hedwig, g. 862 — Klara Albertine, g. 867.

3 32 Karl, Commis, Feilenhauer Hs. Kaspars s. S., SchwS. v. Fr. Engelhard s. 1, Br. v. Fr. Berthiez v. Grandson, Waadt, in Lyon — Strehlg. 29.

4 32 Hs. Heinrich, Landökonom, Br. v. 2 — In Yonkville bei Baltimore, woselbst er verehelicht sein soll.

5 52 Friedrich Wilh., Commis, S. v. 2 — In New-York.

6 57 Joh. Heinrich, Landwirth, S. v. 1 — In Feldbach.

7 57 Gustav Adolf, Koch, S. v. 2 — Münsterhof 20.

Lochmann B. Von Egg, 1877.

1 * 824 Ludwig Heinrich, Spengler — Wohllebg. 9.
Fr. — Barbara Rusterholz v. Wädensweil, g. 819, c. 859.
1 T. — Barb. Anna, g. 861.

Lockyer. Von Brooklyn, Amerika, 1875.

No. Geb.

1 860 Albert Jakob, Zimmerer, S. v. 2 — In der Fremde.

---

2 820 Friederike Hottinger A, (Salomon Jakobs s. T., Schw. v. Fr. Forstmeister Wannenmacher v. Staufen, Baden, in Freiburg i. B., gew. Schwäg. v. Zahnarzt Wittlinger v. Göppingen, Württbg., in Tägerweilen, Thurg.,) Baumeister Johannes s. W. 865 — In Dortmund, Westphalen.
2 K. — Fr. Tünpte v. Beckinghausen-Dortmund — Albert Jakob 1.

Lötscher. Von Schlettstadt, Elsaß, 1878.

1 852 Anton, Coiffeur — Schmidg. 3.
Fr. — Maria Magdalena Sommer v. Altavilla, Freiburg, g. 852, c. 876.
1 T. — Maria Luise, g. 877.

Löwenthal. Von Ludwigshafen, Bayern, 1868.

1 848 Karl, Kaufmann, S. v. 3 — In Freiburg, Baden.
Fr. — Maria Amalie Mutter v. Waldshut, Baden, g. 849, c. 872.
1 S. — Karl Robert, g. 874.
2 52 Oskar Sigmund, Kaufmann, S. v. 4 — In New-York.
3 62 Adolf Aaron, Kaufmann, S. v. 4 — In Augsburg.

---

4 826 Ernestine Taylor, v. Fürth, Bayern, Kaufm. Aaron Adolfs s. W. 862 — In Riesbach, Kreuzpl.
10 K. — Karl 1 — Fr. K. K. Braumann in München — Fr. B. P. Braumann in Augsburg — Oskar Sigmund 2 — Fr. Troplowitz v. u. in Berlin — Lucia Adolphine, g. 856, in New-York — Fr. Veit v. Steppach, Baden, in Augsburg — Ida Ernestine, g. 858, in Frankfurt a. M. — Fr. Fries B 3 — Adolf Aaron 3.

Lohbauer. Von Fluntern, 1852.
(Dort auch noch Bürger.)

1 * 838 Adolf, Buchbinder, StS. v. 3, (W. 876 v. A. Luise Eckenfelder, T. v. 2) — Bahnhofstr. (20,) 67.
2e Fr. — Anna Lina Beisler v. Grüningen, g. 843, c. 876.
4 K. 1r E. — Kaspar Adolf, g. 868 — Paul Friedrich, g. 869 — Anna Luise, g. 870 — Jakob Emil, g. 871.
2 47 Karl August, Mechaniker, StS. v. 3 — In Perlen bei Luzern.

---

3 814 Maria Magdalena Gonzenbach v. Bischofszell, (geschied. Metzger Sulzer v. Winterthur,) alt Buchbinder Joh. Kaspars s. W. 878, Tante v. Baumann F 5 — In Fluntern, Schmelzberg.

No. Geb. **Lohbauer.**

* 5 StK. (v. Juditha Burgermeister v. Fluntern) — Emma Elisab., g. 837, Schreibmaterialienhändlerin (mit ihrer Schw. Anna unter der Ragion: „K. Lohbauer, älter"), Stüßihofstatt 4 — Adolf 1 — Fr. Schäfer v. Seltisberg, Basell., in Basel — Anna Reg., g. 845, Stüßihofstatt 4 — Karl August 2 — 1 eig. T. — Fr. Gugolz 4.

Loosli. Von Summiswald, Bern, 1877.

1 859 Sophie Emma, geschied. 879 v. Hofer A 1 — In St.Immer, Bern.

Ludwig. Verschiedener Herkunft.

1 828 Joh. Heinrich, Schuhmacher, urspr. v. Elligbausen, Thurg., eingeb. 876 — Scheiterg. 6.
Fr. — Susanna Sprenger v. Wängi, Thurg., g. 822, c. 860.
1 S. — Joh. Heinrich 2.

2 61 Joh. Heinrich, Apprenti in einem Handlungshause, S. v. 1 — Scheiterg. 6.

---

3 817 Elisabetha Gschwend v. Rickenbach, Thurg., Fechtmeister u. Speisewirth Joh. Gottfrieds v. Schwamendingen s. W. 868, eingeb. 875 — In Riesbach.
2 K. — Fr. Professor Rütgen v. Apeldorn, Holland — Hans Otto Ndgl. 2 — Enkel — Schleich 1 ꝛc.

---

4 818 Emilie Auguste, Wollenwaarenhändlerin (unter der Ragion: „Geschwister Ludwig"), v. Landschlacht, Thurg., eingeb. 875 — Predigerpl. 22.

Lüssi A. Von Aesch-Maur, 1871.

1 851 Luise Elwine, (geschied. 872 v. Schultheß A 40,) BrT. v. Fr. Fierz Ndgl. 5 — In Küsnacht.

Lüssi B. Verschiedener Herkunft.

1 825 Hans Jakob, Schneider, urspr. v. Wyla, eingeb. 875, (W. 873 v. Justine Kult v. Reichenbach, Würtbg.) — Storcheng. 23.
2e Fr. — Emma Wylemann v. Wyla, g. 851, c. 874.
2 K. 1r E. — Heinrich 3 — Emma, g. 867 — 2 K. 2r E. — August, g. 875 — Anna, g. 876.

2 * 33 Joh. Jakob, Fourniturenhändler u. Schuhmacher, urspr. v. Affoltern a. A., eingeb. 877 — Froschaug. 26.
Fr. — Elisabetha Boßhard v. Unterembrach, g. 835, c. 863.

3 62 Heinrich, Apprenti in einem Handlungshause, S. v. 1 — Storcheng. 23.

Lütgens. Von Weende bei Göttingen, 1870.

1 849 Otto Heinrich Franz, Kaufmann u. Fabrikbesitzer (mit 3 unter der

No. Geb. **Lütgens.**

Ragion: „Ph. D. Petsche Wwe. u. Comp.“), S. v. 4 — In Weende bei Göttingen.
Fr. — Anna Emilie Mooyer v. Wandsbeck b. Hamburg, g. 859, c. 878.

2 850 Franz Albert, Rentier, S. v. 4 — In Göttingen.

3 53 Emil Otto Hermann, Kaufmann u. Fabrikbesitzer (mit 1 unter der Ragion: „Ph. D. Petsche Wwe. u. Comp.“), S. v. 4 — In Weende bei Göttingen.

---

4 814 Henriette Elise Eggers (verw. Dr. Erhardt,) v. Göttingen, Kaufm. Karl Wilhelm Franzens s. W. 865 — In Göttingen.
3 S. — Otto Heinrich Franz 1 — Franz Albert 2 — Emil Otto Hermann 3.

Lüthi. Von Flawyl, St.Gallen, 1845. (Dort auch noch Bürger.)

1 833 Joh. Albert, Inspektor der schweiz. Rentenanstalt, Kunst- u. Flachmaler Johannes s. S., Br. v. Fr. Kaufm. Boßhard v. Hottingen, in Fluntern, Schwag. v. Hardmeier Ndgl. 4, (geschied. 870 v. Hortensie Mathilde Heß, T. v. 30 u. 876 v. Fr. Egli C 1) — In Hottingen, Freiestr.
3e Fr. — Ida Groß v. Zurzach, Aarg., g. 855, c. 878.
2 K. 1r E. — Joh. Albert 2 — Anna Amalie, g. 860 — 1 T. 3r E. — Ida Maria, g. 879.

2 58 Joh. Albert, Polytechniker, S. v. 1 — In Hottingen, Freiestr.

Lüti. Von Stettfurt, Thurgau, 1855.

1 ** 818 Jakob, gew. Kaufmann — Hirschengraben (18,) 20.
Fr. — A. Elise Kronauer v. Winterthur, g. 823, c. 846.
2 K. — Jakob Heinrich 2 — Fr. Bezirksgerichtspräsident Dr. Bachmann v. Stettfurt, Thurg., in Frauenfeld.

2 48 Jakob Heinrich, Kaufmann, S. v. 1 — In Genf.

Lumpp. Von Reutlingen, Württemberg, 1877.

1 849 Robert Ludwig, Ingenieur — In Wolfach, Baden.
Fr. — Barbara Lydia Krauer v. Wald, g. 854, c. 878.

Maag A. Von Oberglatt, 1490 geschenkt.

1 841 Kleophea Karoline, Haushälterin, Kanzlist des Oberforstamtes Hs. Rudolfs s. T. — In Unterstraß.

Maag B. Von Seebach.

1 838 Hs. Jakob, Commis, Friedensrichterweibel Jakobs s. S., eingeb. 862, SchwS. v. Fr. Glogg 1 ꝛc. — In Lyon.
Fr. — Klementine Josephine Berard v. Lyon, g. 846, c. 875.

No. Geb.

Maag B.

2 824 Luise Zwilling v. Ringendorf, Elsaß, Bratwurster Heinrichs s. W. 870, eingeb. 861, Schwäg. v. Fr. Keller C 6 — In Kolmar, Elsaß.

Maag C. Verschiedener Herkunft.

1 813 Johannes, Kosthalter, urspr. v. Greifensee, eingeb. 877 — Schiffländе 10.
Fr. — Maria Susanna Pfister v. Greifensee, g. 819, c. 847.
1 T. — Anna Hermine, g. 854, Schneiderin.

2 24 Rudolf, Schuhmacher u. Spezereihändler, urspr. v. Oberglatt, eingeb. 878, (W. 860 v. M. Henriette Kirchhofer v. Schaffhausen) — Gassen 13.
2e Fr. — Adelheid Müller v. Güttingen, Thurg., g. 830, c. 863.
2 K. 1r E. — Karl, g. 850, Buchbinder, in Paris (nicht Bürger) — Fr. Greitmann v. u. in Blumberg, Baden — 3 K. 2r E. — Adelheid, g. 864, in Yverdon — Johannes, g. 865 — Rosine, g. 869.

3 29 Joh. Rudolf, gew. Delikatessenhändler, urspr. v. Bülach, eingeb. 875 — Rindermarkt 11.
Fr. — Regula Luise Brunner v. Bülach, g. 835, c. 859.
4 K. — Katharina Elisa, g. 860, Ladengehülfin — Anna Maria, g. 864 — Joh. Rudolf, g. 866 — Joh. Paul, g. 868.

---

4 831 Albertine Zimmermann, (T. v. B 1, Mutt. v. B 4,) Lokomotivführer Rudolfs v. Niederhasli s. W. 878, eingeb. 875 — Seilergraben 25.

Mäder A. Von Illnau, 1859.

1 840 Joh. Jakob, Mechaniker, StS. v. 3 — In St.Petersburg, wo er verehelicht sein soll.

2 45 Kaspar Albert, Maler, StS. v. 3, (W. 876 v. Elise Grünenfelder v. Niederurnen, Glarus) — Köngeng. 4.
2e Fr. — Ida Grünenfelder v. Niederurnen, Glarus, (Schw. v. Fr. Mäder s. 2,) g. 855, c. 877.
1 T. 2r E. — Elise Ida, g. 877.

---

3 823 Anna Elisabetha Scheller v. Kilchberg, (Schw. v. Fr. Glogg 1 ꝛc.,) Dampfschiffmagazinier Jakobs s. W. 876 — Schipfe 21.
* 4 StK. (v. Regula Spinner v. Aeugst) — Joh. Jakob 1 — Fr. Gillet Ndgl. 1 — Kaspar Albert 2 — Fr. Landschreiber Süßtrunk v. Oberwinterthur, in Stammheim — StTM. — Marthaler v. Oberhasli.

Mäder B. Von Bisikon-Illnau, 1875.

1 * 828 Hans Jakob, Metzger (mit Koller A 10 unter der Ragion: „Koller u. Mäder") — Stüßihofstatt 15.
Fr. — Luise Meister v. Kloten, (T. v. Ndgl. 1,) g. 835, c. 861.
1 S. — Jakob Alfred 2.

2 62 Jakob Alfred, Industrieschüler, S. v. 1 — Stüßihofstatt 15.

Mahler A. Wahrscheinlich von Schaffhausen, 1537.

No. Geb.

1 * 834 Rudolf Gottfried, Hufschmid, S. v. 5 — Geßnerallee 42. Fr. — Jacqueline Tobler, (Schw. v. A 11 ꝛc.,) g. 839, c. 867. 1 S. — Gottfried, g. 868.

2 37 Karl Heinrich, Kaufmann, S. v. 5 — In Rheineck, St.Gallen. Fr. — Maria Meßmer v. Rheineck, St.Gallen, g. 843, c. 866.

3 38 August, Mechaniker, S. v. 5 — In Newark, New-Jersey, Nordamerika.

4 46 Konrad Emil, Kaufmann, S. v. 7 — In Bradford, England.

---

5 802 Dorothea Grob, (Schw. v. A 1 ꝛc.,) Spengler Hs. Jakobs s. W. 862, Tante v. 8 ꝛc., 9, Fr. Breitinger 11 u. Fr. Heß s. 1 — Schipfe 29. 1 StSFr. (v. A. Elisabetha Germann, Lehrer an der Kantonsschule u. Verwalter am Blindeninstitut Hs. Jakobs s. T., Tante v. 1 ꝛc. u. 4 ꝛc.) — 6 — StEnkelin — 10 — 5 eig. K. — Fr. Kaufm. Ramann v. u. zu Trieft — Rudolf Gottfried 1 — Karl Heinrich 2 — August 3 — Fr. Giezendanner 1.

6 22 Anna Juditha Ulrich, (Schw. v. A 4 ꝛc.,) Kassier der schweiz. Kreditanstalt Alberts s. W. 871, StSFr. v. 5 — Flößerg. 7. 2 K. — Emilie, g. 851 — Jakob Eduard, g. 865.

7 23 Regula Katharina Schoch, Wollwaarenfabrikantin, (Schw. v. A 1 ꝛc.,) Hs. Konrads s. W. 850, Schwäg. v. 8 ꝛc. — Hechtpl. 1. 1 S. — Konrad Emil 4.

---

8 809 A. Katharina, Pfrr. Hs. Konrads in Männedorf s. T., BrT. v. 5 s., Schw. v. Fr. Pittet v. Aigle, Waadt, Schwäg. v. 7 — In Aigle, Waadt.

9 50 Anna Elisabetha Luise, alt Karrenziehermeister Hs. Rudolfs s. T., BrT. v. 5 s. — In Winterthur.

10 * 56 Ulrika Regula Anna, Spengler Hs. Jakobs s. T., StEnkelin v. 5, BrTT. v. Fr. Huber H 14, Schw. v. Fr. Verhörrichter Krebs v. Wattenwyl, Bern, in Bern — Daselbst.

Mahler B. Von Oberstraß.

1 817 Joh. Heinrich, Buchdrucker, eingeb. 875 — Neustadtg. 2. Fr. — Anna Karpf v. Goßau, (Schw. v. 1,) g. 814, c. 848.

---

2 821 Barbara, eingeb. 876 — Leonhardg. 16.

Maillot. Von Chêne-Thonex, Genf, 1876.

1 * 843 Katharina Ebner, Mobilienhändlerin, v. Unteralpfen, Baden, (T. v. Ndgl. 1,) Delikatessenhändler Johannes s. W. 871 — (Froschaug. 10) Zähringerstr. 4.

Mantel. Von Kappel, Baden, 1867 u. 1873.

No. Geb.

1 823 Lorenz, Glas- u. Steinguthändler (mit 7 unter der Ragion: „Gebrüder Mantel"), Schwag. v. 7, eingeb. 873 — Marktg. 3.
Fr. — Katharina Brugger v. Kappel, Baden, g. 823, c. 856.
1 S. — Friedrich Ernst 5.
2 53 A. Gustav, Ingenieur, S. v. 7 — Marktg. 3.
3 55 Jak. Adolf, Commis, S. v. 7 — Marktg. 3.
4 56 Emil Rudolf, Mechaniker, S. v. 7 — In Brüssel.
5 57 Friedrich Ernst, Commis, S. v. 1 — In Bern.
6 60 Julius Alfred, Commis, S. v. 7 — Marktg. 3.

---

7 823 Anna Barbara Bachofen, Glas- u. Steinguthändlerin (mit 1 unter der Ragion: „Gebrüder Mantel"), v. Uster, (Tante v. Bleuler A 3,) Glashändler Alois s. W. 866, Schwäg. v. 1, eingeb. 867 — Marktg. 3.
* 4 S. — Alois Gustav 2 — Jakob Adolf 3 — Emil Rudolf 4 — Julius Alfred 6.

Mantz. Von Ehingen, Württemberg, 1875.

1 818 Joseph, Apotheker — In Arth, Schwyz.
Fr. — Elise Inderbitzin v. Schwyz, g. 833, c. 855.
6 K. — Joseph 2 — Adolf 3 — Elise, g. 861, in St.Franzisko — Joh. Baptist, g. 864, Gerber-L. in Sarnen — Moritz, g. 869 — Anna Martina, g. 872.
2 56 Joseph, Polytechniker, S. v. 1 — Bahnhofstr. 22.
3 57 Adolf, Droguist, S. v. 1 — In Arth.

Manz A. Von Marthalen, 1593.

1 810 Jak. Friedrich, gew. Sekretär, Zinngießer Hs. Rudolfs s. S. — Predigerg. 19.
Fr. — Magdalena Elisabetha Weber, (Schw. v. Fr. Zur Eich 3 2c.,) g. 812, c. 832, im Pfrundhaus St.Leonhard.
2 K. — Wilh. Friedrich 2 — Fr. Stuber v. Aettigen, Soloth., in Romanshorn.
2 39 Wilh. Friedrich, Apotheker, S. v. 1 — In Texas, wo er verehelicht ist.

---

3 821 Verena Karoline Grob v. Lichtensteig, St.Gallen, Drechsler Hs. Kaspars s. W. 871, Schwäg. v. Fr. Pfrr. Aeberli v. Erlenbach, in Hütten — Münsterg. 17.

Manz B. Von Riesbach, 1857.
(Ursprünglich von Tuttlingen, Württemberg.)

1 808 Jakob, gew. Messerschmid u. Instrumentenmacher, Br. v. Fr. Hauck 1, (W. 875 v. A. Elisabetha Geßner, Tischler Davids s. T.) — Marktg. 7.
2 S. — Jakob Ludwig 2 — Albert 3.

No. Geb.

Manz B.

2 841 Jakob Ludwig, Kaufmann, S. v. 1 — In Philadelphia.
Fr. — Ida Weck v. Bromberg, Preußen, g. 842, c. 864.

3 * 47 Albert, Kleinbäcker, S. v. 1 — Marktg. 7.
Fr. — Anna Eberhard v. Bruchsal, Baden, g. 847, c. 869.
3 K. — Anton Michael Jakob, g. 869 — Gustav Albert, g. 871 — Sophie Anna Elisa, g. 874.

Manz C. Von Wyla, 1832.

1 810 Anna Barbara, alt Bettmacherin, geschied. 840 v. Metzger Hs. Jakob Schweizer A s. — Im Pfrundhaus St.Leonhard.

Manz D. Von Marthalen, 1875.

1 828 Joh. Jakob, Sekundarlehrer an den Stadtschulen, (W. 873 v. Elisabetha Strickler v. Richtersweil) — In Unterstraß, Stampfenbach.
2e Fr. — Lina Meyer, (T. v. P 5,) g. 849, c. 876.
1 S. 2r E. — Jakob Otto, g. 876.

Mark. Von Schweinfurt, Bayern, 1868.

1 816 Karl Albrecht Ernst Philipp Ferdinand, Kaufmann (mit Guoth Ndgl. 1 unter der Ragion: „Mark u. Guoth"), k. deutscher Konsul in Zürich — Fraumünsterstr. 27.
Fr. — Karoline Christiane Emilie Körner v. Schweinfurt, Bayern, g. 817, c. 840.
8 K. — Fr. Läuchli Ndgl. 1 — Fr. Schäppi v. Oberrieden, in Enge — Fr. Gerner Ndgl. 3 — verw. Fr. Dr. Kühne v. Korbach, Preußen, in Bordighera, Italien — Ernst Gustav Adolf 2 — Johannes Ernst 3 — Johann Heinrich Martin Oskar 4 — Karl Ludwig Theodor 5.

2 49 Ernst Gustav Adolf, Kaufmann (unter der Ragion: „G. A. Mark u. Comp."), S. v. 1 — In Riesbach, Floraſtr.
Fr. — Anna Locher, (T. v. B 7, geschied. 872 v. Hanhart Ndgl. 3,) g. 840, c. 875.
1 T. — Anna Flora, g. 879.

3 51 Johannes Ernst, Ingenieur, Oberlieut. im eidg. Generalstab, Eisenbahnabtheilung, S. v. 1 — In England.

4 53 Johann Heinrich Martin Oskar, Kaufmann, S. v. 1 — In London.
Fr. — Emma Dore v. London, g. 852, c. 878.
1 T. — Karoline Hilda, g. 879.

5 57 Karl Ludwig Theodor, Oekonom, S. v. 1 — In Bern.

Maron. Von Berlingen, Thurgau, 1877.

1 824 Balthasar, Feilenhauer, (Schwag. v. Alder A 1) — Ob. Schmalzgrub 8.
Fr. — Anna Bruppacher v. Wädensweil, (Tante v. Schaufelberger A 1 ꝛc.,) g. 820, c. 855.
2 T. — Anna Barbara, g. 857 — Emma Dorothea, g. 863.

Marseille. Von Rostock, Mecklenburg, 1876.

No. Geb.

1 822 Hermann, Akademiker — In Baden, Baden.
Fr. — Maria Rodionoff v. St.Petersburg, (verw. Juckin v. da,) g. 831, c. 856.
7 K. — Hermann 2 — Louis 3 — Maria, g. 859 — Claudie, g. 861 — Laura, g. 863 — Antonia, g. 866 — Alexander, g. 868.
2 56 Hermann, S. v. 1 — In Baden, Baden.
3 57 Louis, S. v. 1 — In Baden, Baden.

Marth. Von Perfuchsberg, Tyrol, 1871.

1 * 822 Michael, Maurermeister — Schipfe 17.
Fr. — Katharina Meyer v. Töß, g. 821, c. 855.
5 K. — Endreich 2 — Heinrich 3 — Katharina Hermine, g. 857, Schneiderin — Ottilie Franziska, g. 861 — Auguft, g. 864.
2 50 Endreich, Schlosser, S. v. 1 — In der Fremde.
3 51 Heinrich, Maurer, S. v. 1 — Schipfe 17.

Marthaler. Von Oberhasli, 1877.

1 838 Luise, Posterin — St.Annag. 5.

Martin. Von Meßkirch, Baden, 1876.

1 849 Karl Friedrich, Geschäftsreisender — In Frauenfeld.
Fr. — Anna Maria Steinmann v. Bremgarten, Aarg., g. 856, c. 877.
2 K. — Katharina Frieda, g. 878 — Friedrich Karl, g. 879.

Matzinger. Von Ellikon am Rhein, 1839.

1 806 Anna, (geschied. 843 v. Johannes Zeller A f.) — Im Pfrundhaus St.Moritzen.

Maurer A. Von Grüningen, 1526.

1 823 David, Schlosser, Gürtler Davids f. S., Br. v. Fr. Häuptli Ndgl. 1, O. v. Schweizer A 31, (geschied. 852 v. Luise Weber v. Egg, nachher. Fr. Gut f. v. Kyburg) — In Amerika.
2e Fr. — Margaretha Baumann v. Hirzel, g. 835, c. 866, Ankeng. 4.
1 S. 1r E. — Kasp. Adolf 4 — 4 K. 2r E. — David Konrad, g. 866 — Margaretha, g. 868 — Albert, g. 870 — Sämmtlich in Mettmenstetten — Friedrich, g. 871, in Weiningen.
2 37 Joh. Kaspar, Schneider, Schneider Joh. Jakobs f. S. u. jetz. Fr. Gmür 2 — In New-York.
3 47 Jos. Albert, Sattler, S. v. Fr. Häuptli Ndgl. 1 — Baderg. 7.
Fr. — Pauline Werfeli v. Weiningen, g. 849, c. 872.
3 K. — Heinrich Albert, g. 873 — Salomon Hermann, g. 876 — Barbara Pauline, g. 879.

No. Geb.

Maurer A.

4 850 Kasp. Adolf, Coiffeur, S. v. 1 — Rennweg 29.
Fr. — Elisabetha Lempp v. Attisweil, Bern, g. 847, c. 878.

5 50 Kaspar Jakob, Spengler, Schneider Joh. Jakobs s. S. — In der Fremde.

6 59 August, Schreiner, Schneider Joh. Jakobs s. S. — In Riesbach.

Maurer B. Verschiedener Herkunft.

1 832 Gottfried, Gewerbsmann, urspr. v. Hittnau, eingeb. 875, Br. v. Fr. Fenner C 1 — Schmidg. 6.
Fr. — Ida Keller v. Laufenburg, Aarg., g. 826, c. 862.
1 S. — Jakob Gottfried, g. 869.

2 40 Erasmus Thomas, Schmidmeister der Vereinigten Schweizerbahnen, urspr. v. Kolbingen, Würtbg., eingeb. 876 — In Chur.
Fr. — Katharina Mathis v. Merdingen, Baden, g. 835, c. 868.
3 S. — Thomas Karl, g. 871 — Heinrich Moritz, g. 872 — Joh. Anton, g. 873.

Von May. Von Bern, 1859 geschenkt. (Dort auch noch Bürger.)

1 842 Bertha Elisabetha Mathilde, gew. Fabrikbesitzer Anton Rudolf Friedrichs s. T., Schw. v. Fr. Mousson 2 u. Fr. von Meyenburg v. Schaffhausen, in Dresden — Thalacker 34.

Mayer. Von Nenzing, Vorarlberg, 1877.

1 808 Florian, gew. Bauführer — In Enge, Stockg.
Fr. — Genovefa Baumgartner v. Minseln, Baden, g. 828, c. 852.
4 K. — Anna, g. 854, Haushälterin, in Marseille (nicht Bürgerin) — August, g. 855, Maurer (nicht Bürger) — Heinrich 2 — Katharina, g. 861, Köchin, in Marseille.

2 58 Heinrich, Maurer, S. v. 1 — In Enge, Stockg.

Meili A. Von Stallikon.

1 * 808 Rudolf, alt Schuhmacher, eingeb. 859, Br. v. Fr. Meyer P 31, (W. 847 v. Margaretha Wolf v. Hottingen, Tante v. Ochsner A 1) — Schlüsselg. 1.
2e Fr. — Barbara Schäppi v. Enge, g. 820, c. 847.
2 K. 1r E. — Marg. Bertha, g. 843, Glätterin — Joh. Rudolf 2 — 6 K. 2r E. — Jakob Ferdinand 3 — Johannes 4 — Friedrich 5 — Fr. Nothdurft 1 — Heinrich 6 — Joh. Karl 7.

2 44 Joh. Rudolf, Mechaniker, S. v. 1 — In Bockenheim bei Frankfurt a. M.
Fr. — Katharina Kraus v. Bilbel, Hessen-Darmstadt, g. 848, c. 869.
3 K. — Martin Johannes Rudolf Wilhelm, g. 869 — Barbara, g. 871 — Elisabetha, g. 873.

3 49 Jakob Ferdinand, Baumeister, Artillerie-Oberlieut., S. v. 1 — In Riesbach, Kappelerg.
Fr. — Susanna Henrike Deck, (T. v. 1,) g. 852, c. 877.

Meili A.

No. Geb.

4 850 Johannes, Commis, S. v. 1 — In Mailand.
5 52 Friedrich, Pfarrer in Wiedikon, Bezirksschulpfleger, S. v. 1 — Daselbst.
Fr. — Maria Luise Meili v. Stallikon, g. 856, c. 877.
1 T. — Maria Luise, g. 878.
6 60 Heinrich, Apprenti in einem Baugeschäft, S. v. 1 — Schlüsselg 1.
7 62 Joh. Karl, Gymnasiast, S. v. 1 — Schlüsselg. 1.

---

2 829 Barb. Elisabetha, Traiteur Johanneſſen s. T., eingeb. 875 — In Oberstraß.

Meili B. Von Russikon, 1865.

1 * 819 Heinrich, Metzger, O. v. Ndgl. 5 — Rennweg 3.
Fr. — Susanna Bischoff v. Hauptweil, Thurg., (StSchwäg. v. Müller A 5,) g. 833, c. 854.
2 K. — Heinrich Emil Georg 2 — Luise Pauline, g. 862.
2 57 Heinrich Emil Georg, Koch, S. v. 1 — In London.

Meili C. Von Bassersdorf, 1875.

1 838 Joh. Rudolf, Schneider — Storcheng. 17.
Fr. — Anna Tänger v. Schleitheim, Schaffh., g. 826, c. 863.
1 T. — Anna Katharina, g. 867.

Von Meiß. Schon im 12ten Jahrhundert. Von Wülflingen und Teufen.

1 *** 813 Hans, Gutsbesitzer in Zug, k. belgischer Handelskonsul ad honores, Offizier des belg. Leopoldordens, Kaufm. Gottfrieds s. S., Br. v. Fr. Schultheß A 5 — Florhofg. (1, 4, 5, 7,) 2.
Fr. — Anna von Muralt, (alt Bürgermeister Hs. Konrads s. T., Tante v. 8 ꝛc. u. 21 ꝛc.,) g. 820, c. 839.
2 K. — Hans 11 — Fr. Vogel A 22.
2 25 Gottfried, Kaufmann (unter der Ragion: „Hans Konrad Meiß"), S. v. 14 — In Mailand.
3 27 Emil Ulrich, Kaufmann, S. v. 15 — Kämbelg. 2.
4 * 30 Hans, Kaufmann, S. v. 14 — Rämistr. 14.
Fr. — Elisab. Wilhelmine Ott, (Wilhelms s. T., StBrT. v. von Muralt 2, SchwT. v. Fr. von Meiß 15 ꝛc.,) g. 832, c. 854.
5 30 Oskar Melchior Alfred, Oberstlt. im k. k. österr. Geniestab u. Militärdirektor in Linz, Oberösterr., alt Oberstlt. u. Bezirksrath Gottfrieds s. S., Br. v. 6, 18, Fr. Hirzel A 57 u. Fr. von Escher 21 — Daselbst.
Fr. — Maria Anna Maximiliana Franziska Elisabetha Josephine Valentine von Widmann v. Olmütz, Oesterr., g. 837, c. 868.
4 K. — Maria Anna Elisabetha Franziska Valentina, g. 869 — Elisabetha Alwine Maria Anna Valentina, g. 871 — Oskar Gottfried Joseph Valentin, g. 874 — Hans Hermann Gottfried Joseph Valentin, g. 876.

No. Geb. Von Meiß.

6 831 Emanuel Eduard Robert, Gutsbesitzer, Br. v. 5 ꝛc. — In Börtlingen, Würtbg.
Fr. — Sybille Sophie Amalie Kauffmann v. Albeck, Würtbg., g. 833, c. 857.
8 K. — Emma Elisabetha, g. 858 — Alwina Katharina, g. 861 — Sophie, g. 864 — Ida Maria, g. 865 — Bertha, g. 866 — Elisabetha, g. 867 — Maria Anna, g. 869 — Max, g. 873.

7 34 Friedrich Emil, Flachmaler, Friedrichs s. S., Br. v. 10, Fr. Morf v. Nänikon, in New-York, (Mutt. v. 20) u. geschied. Fr. Vogel A 16, jetz. Fr. Ambrosio in Pittsburg, Pennsylvanien, (geschied. 875 v. Barbara Fries v. Kloten, Schw. v. Fr. Bez 2) — Seit 862 unbekannt abwesend.
2 S. — Ludwig Emil 13 — Gotthilf Konrad, g. 866, im Waisenhaus.

8 36 Adolf, Kaufmann (Prokurist der „Anglo-Swiß Condensed Milk Co."), S. v. 15 — In London.

9 38 Emil, Kaufmann, Sattler Joh. Heinrichs s. S., Br. v. 19 u. Fr. Bärlocher v. u. in St.Gallen, (W. 878 v. Ida Mathilde Leemann v. Zofingen, Aarg.) — In Zofingen.
4 K. — Ida Luise, g. 871 — Emil Karl, g. 873. — Johanna Maria, g. 874 — Walter Arnold, g. 875.

10 38 Karl Friedrich, Metzger, Br. v. 7 ꝛc. — In Melbourne, Australien.

11 40 Hans, Kaufmann, S. v. 1 — In Zug.
Fr. — Sophie Wilhelmine Luise von Rath v. Lauersfort bei Kapellen, Rheinpreußen, g. 846, c. 865.
5 K. — Hs. Heinrich, g. 866 — Walter Hans, g. 869 — Maria Eugenie, g. 870 — Elise Maria, g. 872 — Erike Anna Helene, g. 874.

12 51 Hans, Leinwandhändler, S. v. 16 — In Nizza.
Fr. — Hermine Müller v. Herisau, (T. v. Fr. Teufenauer Ndgl. 1,) g. 852, c. 872.

13 60 Ludwig Emil, Konditor, S. v. 7 — Bahnhofstr. 21.

---

14 795 Maria Elisabetha Cramer, (alt Amtmann Hs. Konrads s. T., Schwäg. v. A 22, Tante v. Rüscheler 4 ꝛc.,) gew. Pfrr. in Zollikon Hs. Jakobs s. W. 863, Schwäg. v. 17 — Rämistr. 14.
3 K. — Elisabetha, g. 821 — Gottfried 2 — Hans 4 — Enkelin — Fr. Kaufmann Castiglioni v. Mantua, in Mailand.

15 800 Ester Escher v. Gl., (Einsiedler-Amtmann Hs. Kaspars s. T., Tante v. Fr. von Meiß 4, Schwäg. v. 45,) Obergerichtspräsidenten Gottfrieds s. W. 865 — Kämbelg. 2.
2 S. — Emil Ulrich 3 — Adolf 8.

16 22 Elisabetha Bachmann v. Freyenstein, Landökonom Hs. Heinrichs s. W. 865 — In Oberstraß.
4 K. — Hans 12 — Ida Maria, g. 860 — Hs. Heinrich, g. 865 — TM. — Pfrr. Furrer v. Schlatt, in Flaach — Bachmann Ndgl. 15.

No. Geb. **Von Meiß.**

17 808 Emilie, alt Stadtrath u. Rathsherrn Hs. Konrads s. T., Schwäg. v. 14 — Pelikanstr. 31.
18 21 Susanna Alwina Rosaura, Schw. v. 5 ꝛc. — Eiseng. 1.
19 29 Maria Luise, Schw. v. 9 ꝛc. — In Herisau.
20 64 Sophie, SchwT. v. 7 ꝛc. — Im Waisenhaus.

Meister A. Von Rheinau, 1537.

1 815 Joh. Jakob, Med. Dr., Adjunkt des Bezirksarztes, Kleinbäcker Heinrichs s. S., O. v. 3 ꝛc. — In Stadel.
Fr. — Karoline Emma Hegnauer v. Seengen, Aarg., g. 819, c. 839.
7 K. — Fr. Dößekel v. Seon, in Muri, Aarg. — Otto 2 — Franz Eduard 4 — Emil 5 — Emma, g. 853 — Adolf 6 — Arnold 7.
2 44 Otto, Dr. Philos., Chemiker bei „Schwarzenbach u. Weidmann", Privatdozent am eidg. Polytechnikum, S. v. 1 — In Thalweil.
Fr. — Luise Weidmann v. Lufingen, g. 850, c. 877.
1 S. — Jakob Karl Felix, g. 878.
3 45 Otto Eugen, Commis, Franz Leonhards s. S., BrS. v. 1, Br. v. 8, 9, Fr. Speerli v. Kilchberg, in Außersihl u. Fr. Fabrikant Fritz v. Hoboken, Nordamerika, in St.Goar am Rhein — In Bezier, Frankr.
Fr. — Nanette Bühler v. Wattwyl, St.Gallen, g. 841, c. 870.
1 S. — Emil Ludwig, g. 875.
4 46 Franz Eduard, Optiker u. Mechaniker (mit Kunz Ndgl. 7 unter der Nagion: „Meister u. Kunz"), S. v. 1 — Ob. Zäune 19.
5 47 Emil, Goldschmid, S. v. 1 — In Horgen.
Fr. — Elisabetha Heß v. Wald, g. 852, c. 873.
5 K. — Otto, g. 873 — Ernst Emil, g. 875 — Olga, g. 877 — Hans, g. 878 — August, g. 879.
6 55 Adolf, Commis, S. v. 1 — In New-York.
7 61 Arnold, Zahntechniker-L., S. v. 1 — Augustinerg. 28.

---

8 843 Mathilde Emilie, Gehülfin auf dem statistischen Büreau der N.O.B., Schw. v. 3 ꝛc. — In Außersihl, Dampfsägestr.
9 50 Ida Elise, Modiste, Schw. v. 3 ꝛc. — In Außersihl, Dammstr.

Meister B. Von Kloten, 1865.

1 834 Johannes, Metzger, eingeb. 875, S. v. Ndgl. 1 — Friedensg. 3.
Fr. — Maria Wilhelmine Fehr v. Strohweilen, Thurg., (Schw. v. C 5,) g. 844, c. 865.
3 T. — Wilhelmine Emma, g. 866 — Anna, g. 868 — Wilhelmine Elise, g. 870.
2 45 Jakob Robert, Restaurateur im Bahnhof Winterthur, S. v. 5 — Daselbst.
Fr. — Susanna Hauser v. Richtersweil, g. 848, c. 874.
3 T. — Emma, g. 875 — Emilie Cäcilie, g. 875 — Laura Bertha, g. 877.

No. Geb. **Meister B.**

3 851 Julius Eugen, Gastwirth, Infanterie-Oberlieut., S. v. 5 — Limmatquai 12.

4 55 Alfred, Commis, S. v. 5 — In England.

---

5 ** 824 Barbara Weidmann, Gastwirthin zum Schweizerhof, v. Embrach, (Schwäg. v. Huber H 12, Tante v. Fr. Näf A 18,) Gastwirth Jakobs, der 865 Bürger geworden, s. W. 865, Schwäg. v. Ndgl. 1 ꝛc. — (Unt. Schmalzgrub 7,) Limmatquai 12.
4 K. — Jakob Robert 2 — verw. Fr. Cost-Budde v. u. in Deventer, Holland — Julius Eugen 3 — Alfred 4.

Meister C. Von Benken, geschenkt 1875. (Dort auch noch Bürger.)

1 838 Hs. Ulrich, Forstmeister für die Waldungen der Stadt, Oberstlt. im eidg. Generalstab, Stabschef der VI. Armeedivision, Kantonsrath, Br. v. Fr. Etzensperger A 1 — Kirchg. 36.
Fr. — Elisabetha Hagenbuch, (T. v. 1,) g. 849, c. 869.

Meister D. Verschiedener Herkunft.

1 837 Karl, Wein- u. Spezereihändler, Geschäftsführer der Dienstmänneranstalt der Stadt Zürich, urspr. v. Benken, eingeb. 875 — Niederdorfstr. 39.
Fr. — Magdalena Räß v. Benken, g. 833, c. 865.
2 T. — Maria Magdalena, g. 870 — Anna Ida, g. 874.

3 42 Jakob, Stadtkanzlist, urspr. v. Benken, eingeb. 875 — In Riesbach, Florastr.
Fr. — Anna Bühler v. Hombrechtikon, g. 842, c. 866.
2 T. — Anna Amalie, g. 872 — Emma, g. 878.

Meisterhans. Von Humlikon, 1875.

1 826 Konrad, Küfer — Graue G. 5.
Fr. — Magdalena Vetterli v. Wagenhausen, Thurg., g. 824, c. 855.

Mennet. Ursprünglich von Valence in der Dauphiné, später von Crissier und Lausanne, 1860.

1 * 818 Joh. Gabriel Ludwig, städt. Materialverwalter — Garteng. 8.
Fr. — Anna Wilhelmine Rordorf, (Schw. v. 1 ꝛc.,) g. 821, c. 845.
4 K. — Fr. Pfrr. Dietz v. Paris, in Rothau, Elsaß — Joh. Franz Emil 2 — Julius Armand William 3 — Karl Alexis Lionel 4.

2 49 Joh. Franz Emil, Techniker u. Kaufmann, Infanterie-Lieut., S. v. 1 — In Genua.

3 50 Julius Armand William, Med. Pract., S. v. 1 — In Vevay, Grafsch. Switzerland in Indiana, am Ohio.

4 56 Karl Alexis Lionel, Kaufmann, S. v. 1 — In Porto Alegre, Prov. Rio grande do Sul, Brasilien.

Menzi. Von Kerenzen, Glarus, 1870.

No. Geb.

1 * 811 Fridolin, Weinhändler, (W. 858 v. Anna Welti v. Adlisweil, verw. Schneider Müller v. Dägerlen, woher 1 T. — Fr. Meyerhofer 1) — Strehlg. 11.
2e Fr. — Susanna Maurer v. Zollikon, (verw. Arter v. Hottingen, Schw. v. Fr. Fretz 1,) g. 818, c. 863.

Merki. Von Dachslern.

1 801 Hans Georg, alt Schriftsetzer, eingeb. 877, (W. 873 v. Margaretha Favre v. Vaucondry, Waadt) — Leonhardg. 16.
2 K. — Joh. Georg 2 — Fr. Henzmann v. u. in Arbon.

2 * 28 Joh. Georg, Faktor in der Bürklischen Offizin, eingeb. 867, S. v. 1 — Oberdorfg. 14.
Fr. — Elisabetha Corrodi v. Wetzikon, g. 839, c. 863.
6 K. — Ernst Georg, g. 864 — Melchior Friedrich, g. 865 — Margaretha Elisabetha, g. 867 — Karl, g. 868 — Anna, g. 870 — Adolf, g. 872.

Merkli. Von Nassenweil-Niederhasli, 1875.

1 838 Joh. Heinrich, Postcommis — Oetenbachg. 11.
Fr. — Dorothea Hottinger, Schneiderin, v. Wiedikon, g. 828, c. 859.
2 K. — Joh. Jakob 2 — Anna Dorothea, g. 861, Schneiderin.

2 60 Joh. Jakob, Stud. jur., S. v. 1 — Oetenbachg. 11.

Merkt. Von Spaichingen, Württemberg, 1877.

1 851 Konrad, Glaser, S. v. Ndgl. 3 — Rennweg 5.
Fr. — Anna Margaretha Hintermann v. Oberhasli, g. 849, c. 877.
1 S. — Konrad Cyprian, g. 878.

Mettler. Von Ossingen.

1 817 Johannes, gew. Gewerbsmann, eingeb. 876 — In Schwamendingen.
Fr. — Regula Wethli v. Hirslanden, g. 813, c. 836.

2 38 Joh. Heinrich, eingeb. 877, S. v. 3 — In der Pflegeanstalt Rheinau.

---

3 809 Anna Barbara Güttinger v. Elsau, gew. Schreiner Johannes s. W. 878, eingeb. 875 — Waagg. 4.
1 S. — Joh. Heinrich 2.

Meyer von Knonau. Von Knonau, 1363.

1 843 Ludw. Gerold, Philos. Dr., ordentl. Professor an der philos. Fakultät der Hochschule, der hiesigen höhern Töchterschule u. des Seminars, Präsident der antiquarischen Gesellschaft, Staatsarchivar Gerold

No. Geb. **Meyer von Knonau.**

Ludwigs s. S., BrS. v. 2 s., SchwS. v. Meyer A 5 ꝛc. — In Riesbach, Seefeldstr.
Fr. — Luise Julie Albertine Bertha Held v. Torgau, Preußen, g. 854, c. 873.

---

2 * 820 Kath. Karoline Schweizer, (alt Müller Hs. Heinrichs s. T., SchwT. v. Geßner s. 22 ꝛc.,) alt Staatsschreiber Joh. Konrads s. W. 865, Tante v. 1 — Thalacker 23.
1 T. — Fr. Rahn 12.

Von Meyer. Von Frankfurt a. M., geschenkt 1875.

1 815 Georg Hermann, Dr. Med., ordentl. Professor der medizinischen Fakultät der Hochschule, Ritter des k. preuß. Kronenordens IV. Klasse mit dem rothen Kreuz u. d. k. preuß. Kronenordens III. Klasse — In Fluntern, Pestalozzistr.
Fr. — Freiin Rosa Hulda Mathilde Henriette Bielhauer von Hohenhau v. Sorau, Preußen, g. 828, c. 858.
3 K. — Anna Mathilde, g. 859 — Maria Elisabetha, g. 861 — Karl Edward 2.

2 62 Karl Edward, Gymnasiast, S. v. 1 — In Fluntern, Pestalozzistr.

Meyer A. Genannt Rosen-Meyer. Unbekannt woher, vor 1560.

1 798 Heinrich, gew. Handels-Konsul, Pfrr. Bernhards in Uster s. S., O. v. Fr. Pfenninger A 22 ꝛc., GrO. v. Schüle 6 — In Charlestown, Nordamerika.

2 ** 807 Joh. Konrad, Med. Dr., alt Spitalarzt Joh. Ludwigs s. S. — (Neumarkt 7,) Steing. 18.
Fr. — Kleoph. Elisabetha Hofmeister, (Kaufm. Hs. Jakobs s. T., Schw. v. Fr. Pestalozzi s. 36,) g. 813, c. 832.
4 K. — Fr. Finsler 5 — Joh. Ludwig Konrad 13 — Karl 15 — Elisabetha, g. 840.

3 08 Hs. Konrad, Landökonom, Dr. Heinrichs s. S., Br. v. 4 — In Winterthur.
Fr. — Anna Hofer v. Hüttlingen, Thurg., g. 815, c. 834.

4 09 Joh. Heinrich, Farmer, Br. v. 3 ꝛc. — Im Staat Jowa, Nordamerika.
Fr. — Sophie Dorothea Baumgartner v. Nydau, g. 812, c. 831.
6 K. — Fr. Karlsson im Staat Jowa, Nordamerika — Heinrich 12 — Friedrich 16 — Emil 18 — Adolf 23 — Wilhelm 24.

4 a 12 Heinrich Konrad, alt Gürtler-Obmann Heinrichs s. S., O. v. Elsinger 4 ꝛc. — Rennweg 34.

5 19 Joh. Ludwig, Sanitätsrath, alt Apotheker, Kaufm. Heinrichs s. S., Br. v. 6 u. Fr. Apotheker Raue v. Liegnitz, Preußen, in Kötzschenbroda bei Dresden, O. v. Meyer von Knonau 1 — Thalacker 35.
Fr. — Bertha von Orelli, (T. v. 24,) g. 832, c. 862.

Meyer A.

6 823 Hs. Jakob, Kaufmann, Br. v. 5 ꝛc. — In Rheineck, St.Gallen.
Fr. — Sabine Elisabetha Stehelin v. St.Gallen, (Schw. v. Fr. Landolt A 9,) g. 828, c. 854.
3 K. — Jakob Ludwig 26 — Emilie Maria, g. 860 — Karl Gerold, g. 867.

7 26 Hs. Kaspar, Weibel mehrerer Vereine, Schuhmacher Sigmunds s. S., Br. v. 9, Fr. Metzger Pfeiffer v. Feuerthalen u. Fr. Schultheß A 23 — Gassen 8.
Fr. — Kleophea Zürrer v. Schönenberg, g. 828, c. 848.
7 K. — Fr. Möckel Ndgl. 1 — Hermann 25 — Karl 27 — Karoline, g. 861, Ladengehülfin — Joh. Ulrich 30 — Anna Barbara, g. 863, Glätterin-L., in Außersihl — Elisabetha Kleophea, g. 866.

8 29 Jakob Heinrich, Kaufmann, S. v. 33 — In Mailand.
Fr. — Frieda Wachs v. Frankfurt a. M., (Schwäg. v. Cramer A 3,) g. 839, c. 856.
5 K. — Ludwig Albert 28 — Heinrich Adolf 29 — Friedrich 31 — Otto Max Emil, g. 866 — Frieda, g. 870.

9 * 31 Jakob Heinrich, Flachmaler, Br. v. 7 ꝛc. — Neumarkt 14.
Fr. — Rosina Maria Meyer v. Rottweil, Würtbg., g. 834, c. 864.
3 K. — Agatha Rosina, g. 865 — Wilhelm Jakob, g. 866 — Ernst Reinhold, g. 871.

10 32 Friedrich, Goldarbeiter, S. v. 32 — Rennweg 39.

11 33 Ernst Hermann, J. U. Dr., Sekretär des städt. Bauwesens, Substitut des Stadtschreibers, S. v. 33 — In Riesbach, Mühlebachstr.
Fr. — Kleopha Maria Zeller v. Hirslanden, (Schw. v. Fr. Heß 10 ꝛc.,) g. 840, c. 864.
1 T. — Frieda Helena, g. 865.

12 35 Heinrich, Farmer, S. v. 4 — Im Staat Jowa, Nordamerika.

13 35 Joh. Ludw. Konrad, Direktor der zürcher. Handelsbank, Kommandant des Flöchnerkorps, Hauptm. der Verwaltungstruppen, S. v. 2 — Steing. 18.

14 36 Ludwig, Uhrmacher, S. v. 32 — Rennweg 39.

15 36 Karl, Med. Dr., S. v. 2 (W. 877 v. Amalie Wegmann v. Würglen, Pfr. Illnau) — Steing. 18.
3 K. — Elisabetha Amalie, g. 866 — Karl, g. 867 — Konrad, g. 870.

16 37 Friedrich, Farmer, S. v. 4 — Im Staat Jowa, Nordamerika.

17 * 37 Friedrich Karl, Tapezierer, S. v. 32 — Rennweg 39.
Fr. — Barbara Kleophea Zappa v. Zernez, Graub., (T. v. 1,) g. 841, c. 862.

18 41 Emil, Farmer, S. v. 4 — Im Staat Jowa, Nordamerika.

19 43 Maximilian Albert, Kaufmann (mit Blaß 2 ꝛc. unter der Ragion: „Rüegg-Blaß, Nachfolger"), Infanterie-Oberlieut., S. v. 33 — Schienhutg. 7.
Fr. — Anna Elisabetha Bürkli, (T. v. 5,) g. 850, c. 872.

20 44 Jak. Hermann, Landökonom, Kantonsrath, S. v. 35 — Im Traubenberg, Zollikon.

Fr. — Anna Rosalia Häuser v. Zollikon, (Schw. v. Fr. Lavater 6 ꝛc.,) g. 840, c. 870.
2 K. — Karl Hermann Bruno, g. 871 — Ida Anna Rosalie, g. 873.

21 846 Georg Niklaus Wilhelm, Kaufmann, S. v. 36 — In Livorno.
Fr. — Henriette Weiller v. Nürnberg, Bayern, g. 850, c. 872.
1 S. — Rudolf Bernhard Julius Ottilio Wilhelm Friedrich, g. 873.

22 50 Friedrich Rudolf, Kaufmann, S. v. 36 — In Livorno.
Fr. — Maria Ursula Ottilie Campana v. Livorno, g. 849, c. 872.
3 S. — Rudolf Friedrich Arcangelo Georg Oreſt, g. 873 — Heinrich Ludwig Johannes, g. 875 — Mario, g. 877.

23 50 Adolf, Farmer, S. v. 4 · Im Staat Jowa, Nordamerika.

24 52 Wilhelm, S. v. 4 — Im Staat Jowa, Nordamerika.

25 58 Hermann, Tapezierer, S. v. 7 — Gaſſen 8.

26 58 Jakob Ludwig, Stud. artium, S. v. 6 — In Wien.

27 59 Karl, Buchbinder, S. v. 7 — Gaſſen 8.

28 59 Ludwig Albert, Kaufmann, S. v. 8 — In Mailand.

29 60 Heinrich Adolf, Kaufmann, S. v. 8 — In Frankfurt a. M.

30 62 Joh. Ulrich, Schuhmacher-L., S. v. 7 — In Brüttiſellen.

31 62 Friedrich, Chemiker, S. v. 8 — In Mailand.

---

32 808 Anna Tobler v. Thal, St.Gallen, Kanzliſt Jak. Ludwigs ſ. W. 871, Schwäg. v. 36 ſ., Tante v. Schrämli A 1 — Rennweg 39.
3 S. — Friedrich 10 — Ludwig 14 — Friedrich Karl 17.

33 09 Anna Johanna Eliſabetha Ochsner A, (alt Profeſſor Hs. Jakobs ſ. T.,) Philos. Dr. Joh. Heinrichs ſ. W. 871, Tante v. Fr. Hirzel A 7 ꝛc. — Schienhutg. 7.

* 5 K. — Jakob Heinrich 8 — Ernſt Hermann 11 — Fr. Steinmetz 1 — Maximilian Albert 19 — Fr. Tobler A 25.

34 12 A. Maria Magdalena Keller, (Küfer Hs. Kaſpars ſ. T., Tante v. C 14,) Tapezierer Joh. Heinrichs ſ. W. 874, Schwäg. v. 37 ſ. — In Hottingen, alte Wolfbachſtr.
3 T. — Fr. Fabrikant Biava v. Bergamo, in Mailand — Fr. Wintſch v. Grafſtall, in Baſel — Henriette, g. 844.

35 17 A. Kleophea Hirzel, (Schw. v. A 2 ꝛc.,) Kaufhausdirektor Hs. Jakobs ſ. W. 863, Schwäg. v. Fr. Ulrich A 1 — Im Trauben-berg, Zollikon.
2 K. — A. Kleophea, g. 842 — Jakob Hermann 20.

36 19 Henriette Charlotte Luiſe Eduarde Anſuini v. Livorno, Kaufm. Bernhard Rudolfs ſ. W. 870, Schwäg. v. 32 ſ. ꝛc. — In Livorno.
2 S. — Georg Niklaus Wilhelm 21 — Friedrich Rudolf 22.

37 23 Suſanna Barbara Oertli v. Teufen, (verw. Eß v. Wigoldingen, Thurg.,) Publiziſt Jak. Heinrichs ſ. W. 867, Schwäg. v. 34 ſ. — In der Pflegeanſtalt Rheinau.

38 29 Maria Magdalena Guyer v. Bauma, (SchwT. v. Fr. Notz A 3,) Weinhändler Jak. Friedrich Salomons ſ. W. 869, Schwäg. v. Hirzel A 7 ꝛc. — Im Zeltweg, Hottingen.
1 T. — Maria Henriette, g. 856.

No. Geb. **Meyer A.**

39 * 818 Anna, alt Kaufm. Wilhelms s. T., SchwT. v. Finsler 19 s. ꝛc., Tante v. Fr. Kunz A 1 ꝛc. — Stadthauspl. 11.

40 55 Ida Dorothea, Jakob Heinrichs s. T. — In Neuenstadt, Bern.

41 58 Anna Luise, Sattler Jakob Kaspars s. T. u. v. jetz. Fr. Seiber v. Upper-Sandusky, Staat Ohio, Nordamerika, BrT. v. Fr. Fahrner 2 — Daselbst.

Meyer B. Genannt Hirschen-Meyer. Von Eglisau, 1614.

1 799 Friedrich, Kaufmann, Johannes s. S., Br. v. 2, 3, 4, (W. 876 v. Mar. Elisabetha Biedermann v. Winterthur, (Tante v. Fr. von Sulzer-Wart s. A 1 ꝛc.) — In Hottingen, Wolfbachg.
3 K. — Fr. Rahn 8 — Joh. Maria, g. 837 — Joh. Heinrich 19 — SFr. — 38.

2 800 Maximilian, alt Pfarrer in Männedorf, Br. v. 1 ꝛc. — In Thalweil.
Fr. — Luise Rieter v. Winterthur, (Tante v. Fr. Fierz s. 2,) g. 801, c. 826.
5 K. — Maximilian 14 — Fr. Kaufm. Saraz v. Pontresina, Graub., in Thalweil — Karl 17 — Karoline, g. 842 — Fr. Hauser v. Wädensweil, in Kaiserstuhl.

3 * 01 Franz, gew. Stadtnotar, Br. v. 1 ꝛc. — Trittlig. 18.
Fr. — Anna Johanna Usteri, (Schw. v. 1 ꝛc.,) g. 820, c. 844.

4 09 Johannes, Br. v. 1 ꝛc. — In Oetweil a. S.
Fr. — Anna Elisabetha Pfister v. Oetweil a. S., g. 830, c. 862.

5 11 Hs. Konrad, Mechaniker, Melchiors s. S., Br. v. Fr. Escher v. Gl. 44 — In Enge.

6 * 14 Heinr. Eduard, Advokat, Kaufm. Heinrichs s. S., BrS. v. Fr. Ulrich s. A 1, Br. v. 9 u. 40, O. v. Zeller A 12 ꝛc. — Unt. Zäune 7.
Fr. — Ida Locher B, (Karl Adolfs s. T., SchwT. v. Trichtinger 1,) g. 828, c. 846.
2 S. — Heinrich 22 — Eduard 23.

7 17 Hs. Jakob, gew. Kaufmann, Kaufm. Hs. Jakobs s. S., BrS. v. Fr. Ulrich s. A 1 ꝛc., SchwS. v. Finsler 1 ꝛc. — In Hottingen, Wolfbachg.
Fr. — Maria Pauline Brenner v. Weinfelden, (SchwT. v. Locher s. B 54 ꝛc.,) g. 828, c. 849.
3 T. — Fr. Hunziker v. Bern, in Riesbach, (SFr. v. 1) — Fr. Kaufm. Streuli v. u. in Hottingen — Maria Elisabetha, g. 868.

8 * 17 Heinrich, Präsident des Kassationsgerichtes, alt Oberrichter, öffentl. Ankläger Heinrichs s. S., BrS. v. 33 s. ꝛc., Br. v. Fr. Bürkli 5, Schwag. v. von Wyß 2 — Selnaustr. 20.
Fr. — Elisabetha Kleophea Felicitas Finsler, (Schw. v. 5 ꝛc.,) g. 819, c. 846.
1 T. — Fr. Cramer A 10.

9 22 Heinrich, Kaufmann (mit 22 unter der Ragion: „Melchior Meyer"), Br. v. 6 — Ob. Zäune 12.

** Fr. — Barb. Friederike Schinz, (Kaufm. Daniels s. T., BrT. v. 45 ꝛc.,) g. 832, c. 853, (Augustinerg. 10, Glockeng. 9).

Meyer B.

No. Geb.

10 822 Johannes, alt Stadtrath Hs. Konrads s. S., Schwag. v. 35, (W. 872 v. A. Kath. Bertha Näf, Schw. v. B 1 ꝛc.) — Im Zeltweg, Hottingen.
2e Fr. — Helene Maria Klara Geisler v. Thomaszewo, Preußen, g. 849, c. 877.

11 25 Konrad Ferdinand, Schriftsteller u. Gutsbesitzer in Kilchberg, Regierungsrath Ferdinands s. S., BrS. v. 33 s. ꝛc., Br. v. 41 — In Kilchberg.
Fr. — Johanna Luise Ziegler, (T. v. 2,) g. 837, c. 875.

12 25 Adolf, alt Kaufm. Johannes s. S., BrS. v. Fr. Ulrich s. A 1, SchwS. v. Fr. Locher B 54, Br. v. 13, Schwag. v. Nüscheler 6 — In Illenau, Baden.

13 26 Hans, Advokat, Mitglied des Großen Stadtrathes, alt Staatsanwalt, Br. v. 12 ꝛc. — Sihlstr. 12.
Fr. — Aline Stadler, (Schw. v. 2 ꝛc.,) g. 830, c. 851.
1 S. — Paul 28.

14 27 Maximilian, Kaufmann, S. v. 2 — In London.

15 29 Friedrich, Sekretär des Kirchenrathes u. der Stadtschulpflege, alt Pfarrer in Riffersweil, S. v. 33 — Stadelhoferstr. 21.
Fr. — Susanna Luise Burkhard, (StT. v. A 20,) g. 834, c. 855.
5 K. — Friedrich 27 — Paulus 29 — Diethelm 30 — Heinrich 32 — Anna Luise, g. 866.

16 30 Wilhelm, Med. Dr., S. v. 33, (W. 864 v. Emma Frey v. Eßlingen, Pfr. Egg) — In Dübendorf.
3 K. — Mathilde, g. 859 — Wilhelm 31 — Ernst, g. 864, Stadelhoferstr. 19.

17 33 Karl, Landwirth, S. v. 2 — In Newark, Staat New-York.

18 34 Gottl. Friedrich, Commis, alt Schlosser Joh. Adams s. S., Br. v. Fr. Schlosser Groß v. Hittnau, in Fluntern, Fr. Zinngießer Lachmund v. Wipkingen, in Hottingen, u. jetz. Fr. Spiegel v. Breslau, in Enge, (geschied. 859 v. Luise Luise Rüegg s. v. Adetsweil) — Unbekannt abwesend.
2e Fr. — Mariane Känel v. u. in Bargen, Bern, g. 836, c. 862.

19 37 Joh. Heinrich, Kaufmann, S. v. 1 — In Nyon, Waadt.
Fr. — Luise Boggio v. St.Etienne, Dep. Loire, Frankr., g. 853, c. 874.
2 S. — Hans Prosper, g. 876 — Jakob Heinrich Marcel, g. 878.

20 37 Melchior Leo, Maschinenbeamter bei der k. k. österr. Marine, S. v. 35 — In Pola, Istrien.

21 40 Johannes, S. v. 4 — In Buenos-Ayres.

22 47 Heinrich, Kaufmann (mit 9 unter der Ragion: „Melchior Meyer"), Infanterie-Lieut., S. v. 6 — Kappelerg. 16.
Fr. — Anna Pestalozzi, (T. v. 8,) g. 858, c. 878.

23 51 Eduard, Kaufmann, Infanterie-Lieut., S. v. 6 — In London.

24 51 Karl, Stud. jur., Infanterie-Lieut., S. v. 36 — In Heidelberg.

25 52 Hans, Philos. Dr., Hs. Jakobs s. S. u. v. jetz. Fr. Bauer B 2, BrS. v. 39 ꝛc., Br. v. Fr. Nüscheler 11 — Schönbergg. 7.

26 52 Gottfried, Maschinen-Ingenieur, S. v. 36 — In Schaffhausen.

27 56 Friedrich, Maschinen-Ingenieur, S. v. 15 — In Seraing, Belgien.

28 56 Paul, Architekt, Infanterie-Lieut., S. v. 13 — In Paris.

Meyer B.

29 857 Paulus, Stud. phil., S. v. 15 — Stadelhoferstr. 21.
30 60 Diethelm, Stud. theol., S. v. 15 — Stadelhoferstr. 21.
31 61 Wilhelm, Stud. phil., S. v. 16 — Stadelhoferstr. 21.
32 62 Heinrich, Gymnasiast, S. v. 15 — Stadelhoferstr. 21.

---

33 ** 806 Karoline Ott, (Schw. v. A 1 ꝛc.,) alt Stadtseckelmeister Wilhelms s. W. 877, Schwäg. v. 36 s., Tante v. 8 ꝛc. u. 11 — (Seestr. 16,) Stadelhoferstr. 23.
5 K. — Friedrich 15 — Wilhelm 16 — Anna, g. 831 — Fr. von Wyß 4 — Fr. Schultheß A 27.
34 11 Maria Margaretha Delachaux v. Travers, Neuenburg, Mechaniker Jakobs s. W. 878 — In Gland, Waadt.
35 16 Auguste Maria Wilhelmine Ahrens v. Berlin, Med. Dr. Konrads s. W. 872, Schwäg. v. 10 — Thalacker 20.
3 K. — Melchior Leo 20 — Fr. Stadler 4 — Anna Susanna Johanna, g. 841.
36 20 Joh. Pauline Schultheß, (T. v. A 74,) Kunstmaler Friedrichs s. W. 870, Schwäg. v. 35 s. ꝛc. — In Schaffhausen.
1 StS. (v. Mathilde von Orelli, Schw. v. 2 ꝛc.) — Friedrich, g. 847, der 872 auf hiesiges Gemeinds- u. Staatsbürgerrecht verzichtete, Ndgl. 56 — 3 eig. K. — Karl 24 — Gottfried 26 — Aline Susanna, g. 854, Lehrerin an den Stadtschulen, Sihlstr. 8.
37 * 32 Cäcilie Rahn, (T. v. 3,) alt Stadtraths Eduards s. W. 877 — Trittlig. 8.
2 T. — Anna Henriette, g. 856 — Anna Bertha, g. 859.
38 39 Elise Gottraux v. Chavannes le Chêne, Waadt, Kaufm. Martin Friedrichs s. W. 877, SFr. v. 1 — In Yverdon, Waadt.

---

39 18 Barbara, alt Oberstlt. Melchiors s. T., SchwT. v. Finsler 1 ꝛc., Schw. v. Fr. Finsler 2, Tante v. 25 ꝛc. — Bäreng. 3.
40 18 Luise, Schw. v. 6 ꝛc. — Neumarkt 8.
41 31 Elisabetha Kleophea, Schw. v. 11 — In Meilen.
42 61 Anna Barbara, Lingeriearbeiterin, T. v. 18 — Schipfe 39.

Meyer C. Von Meilen, 1797.

1 809 Karl Friedrich, V. D. M., Hülfsprediger, Tuchhändler Hs. Kaspars s. S., Br. v. 2, Schwag. v. 6 — Im ob. Stampfenbach, Unterstr.
Fr. — Anna Zeller, (Schw. v. A 4,) g. 813, c. 834.
5 K. — Joh. Karl 3 — Fr. Seyferth v. Piazognio, Tessin, in Kriens, Luzern — Julie Bertha, g. 840 — Jakob Friedrich 4 — Joh. Jakob Theodor 5.
2 13 August, gew. Pfarrer in Weißlingen, Br. v. 1 ꝛc. — Hirschengraben 78.
Fr. — A. Luise Finsler, (Schw. v. 4 ꝛc.,) g. 821, c. 846.
3 35 Joh. Karl, Buchhändler, S. v. 1 — In Clarens, Waadt.
Fr. — Sophie Cloux v. Isle, Waadt, g. 831, c. 865.
2 K. — Sophie Maria, g. 866 — Karl Alfred, g. 868.
4 * 42 Jakob Friedrich, Mechaniker u. Optiker, S. v. 1 — (Seilergraben 7,) In Unterstraß.

No. Geb.

Meyer C.

5 848 Joh. Jakob Theodor, Kaufmann, S. v. 1 — In Unterstraß.

---

6 815 Johanna Villa v. Mailand, Sensal Adolf Heinrichs s. W. 866, Schwäg. v. 1 ꝛc. — Thorg. 4.
1 T. — Fr. Mouſſon 3.

Meyer D. Von Unter-Wetzikon, 1836.

1 830 Wilhelmine Rabholz, (Schw. v. 6 ꝛc.,) Verwalter am neuen Krankenhaus Joh. Jakobs s. W. 861, Tante v. Weerli A 5 ꝛc. — Auguſtinerg. 17.
1 StT. (v. A. Lydia Apollonia Peter, Tante v. Fr. Koller A 38 ꝛc.) — Fr. Spindler v. Neuffen, Würtbg. — 1 eig. T. — Wilhelmine, g. 860.

Meyer E. Von Raat, Pfr. Stadel, 1859.

1 * 818 Joh. Jakob, Marchand-Tailleur (unter der Ragion: „J. J. Meyer"), Schwag. v. Kaiſer 1 — Rämiſtr. 2.
Fr. — Dorothea Volkart v. Nöſchikon, g. 811, c. 840.
4 S. — Joh. Jakob 2 — Albert 3 — Gottfried 4 — Guſtav Otto 5.
2 41 Joh. Jakob, Kaufmann, S. v. 1 — Rämiſtr. 2.
3 42 Albert, Kaufmann, S. v. 1 — In New-York.
4 47 Gottfried, Kaufmann, S. v. 1 — Rämiſtr. 2.
5 53 Guſt. Otto, Kaufmann, S. v. 1 — In New-York.

Meyer F. Von Naſſenweil, 1860.

1 835 Anna Barbara Bleuler v. Zollikon, Gärtner Hs. Heinrichs s. W. 876, Tante v. Wagen A 1 — Steing. 29.
2 K. — Anna Regula, g. 870 — Jakob Heinrich, g. 872.

Meyer G. Von Winkel.

1 809 Heinrich, alt Speiſewirth, eingeb. 867 (W. 876 v. Barbara Meyer v. Seeb bei Bülach) — In Außerſihl, Militärſtr.
5 K. — Jakob Heinrich 3 — Joh. Ludwig 4 — Maria Luiſe, g. 852, Weißnäherin — Emil Gottlieb 5 — Amalie Barbara, g. 860, Schneiderin.
2 24 Hs. Konrad, Inſpektor u. Hauptagent der ſchweiz. Mobiliarverſicherungsgeſellſchaft, alt Bezirksrichter, eingeb. 877 — Unt. Zäune 9.
Fr. — Maria Magdalena Keller v. Andelfingen, g. 822, c. 855.
2 T. — Maria Magdalena, g. 856 — Johanna Luiſe, g. 862.
3 46 Jak. Heinrich, Kaufmann, (Droguerie- u. Chemikalienhandel unter der Ragion: „H. Meyer-Schaad, Bührе 3"), S. v. 1 — Kämbelg. 1.
Fr. — Eliſabetha Schaad v. Oberhallau, Schafffh., g. 852, c. 873.
2 T. — Bertha Eliſa, g. 874 — Anna Roſa, g. 876.
4 50 Joh. Ludwig, Koch u. Speiſewirth, S. v. 1 — In Außerſihl, Militärſtr.
Fr. — Anna Riby v. Ermatingen, Thurg., g. 858, c. 879.
5 55 Emil Gottlieb, Tapezierer, S. v. 1 — In St.Gallen.

Meyer H. Von Aarau, 1867.
(Dort auch noch Bürger.)

No. Geb.

1 854 Emil August, Stud. med., Infanterie-Oberlieut., S. v. 2 — Sihlstr. 7.

---

2 827 Anna Maria Römer, (T. v. 6,) Sensal Augusts s. W. 878, SFr. v. Ndgl. 87 — Sihlstr. 7.
* 2 K. — Fr. Dr. Herzbruch v. Berlin, in Beyruth, Syrien — Emil August 1.

Meyer J. Von Buchs, 1867.

1 821 Hans Rudolf, Wassertrager, (W. 875 v. Elisabetha Frey v. Mettschlatt, Thurg.) — Steing. 25.
2e Fr. — Joh. Susanna Trümpler v. Feuerthalen, (verw. Meyer v. Stetten, Baden,) g. 821, c. 875.
1 T. 1r E. — Wilhelmine Elisabetha, g. 862.

Meyer K. Von Zillhausen, Württemberg, 1867.

1 836 Joh. Balthasar, Kuttler — In Unterstraß, Weinberg.
Fr. — Barbara Witzemann v. Zillhausen, Würtbg., g. 836, c. 860.
6 K. — Barbara, g. 860, Schneiderin — Albert 2 — Luise Emilie, g. 863 — Joh. Emil, g. 866, Predigerpl. 34 — Pauline Emma, g. 872.
2 62 Albert, Metzger, S. v. 1 — In Unterstraß.

Meyer L. Von Obfelden.

1 839 Heinrich, Pfarrer in Riffersweil, Bezirksschulpfleger, eingeb. 868, Br. v. 2, (geschied. 869 v. Anna Johanna Hottinger s., Schw. v. A 3 ꝛc. u. W. 878 v. Elisab. Barb. Emilie Welti, StT. v. A 5).
2 K. 2r. E. — Heinrich Friedrich, g. 874 — Anna Maria, g. 878.
2 * 825 Anna, Feinwascherin, eingeb. 875, Schw. v. 1 — Peterhofstatt 4.

Meyer M. Von Immenhausen, Württemberg, 1871.

1 ** 835 Ludwig, Schmid, (W. 871 v. Katharina Mattes v. Hohentwiel, Würtbg.) — Gassen (10,) 12.
2e Fr. — Anna Barbara Meyer v. Dättnau-Töß, g. 847, c. 874.
2 K. 1r E. — Friedrich Ludwig, g. 866 — Alfred Christoph, g. 869.

Meyer N. Von Rümlang, 1875.

1 836 Jakob, Gehülfe beim eidg. Kriegskommissariat — In Thun.
Fr. — Anna Elisabetha Décosterd v. Thioleyres, Waadt, g. 839, c. 865.
2 K. — Anna Luise, g. 866 — Edmund Robert, g. 875.

Meyer O. Von Hausen, 1850.

No. Geb.

1 827 Susanna, Glätterin, (geschied. 863 v. Schriftsetzer Friedrich Wilhelm Corrodi s., Mutt. v. 21) — Froschaug. 4.

Meyer P. Verschiedener Herkunft.

1 810 Jakob, Handlanger, urspr. v. Niederhasli, eingeb. 877, Br. v. 4 — Ankeng. 6.
Fr. — Susanna Sigrist, Wascherin, v. Rafz, g. 813, c. 852.
1 S. — Jakob, g. 852, Landwirth, in Amerika (nicht Bürger).

2 20 Heinrich, Tabackrappierer, urspr. v. Gottlieben, Thurg., eingeb. 875, Br. v. Fr. Tobler Ndgl. 1 — Ob. Schmalzgrub 5.

3 22 Kaspar, Schuhmacher, urspr. v. Niederhasli, eingeb. 875, Br. v. Fr. Steinbrüchel Ndgl. 1 — Froschaug. 12.
Fr. — Cäcilie Real v. Rappersweil, g. 824, c. 850.
4 K. — Karoline, g. 851, Glätterin — Karl Emil Ndgl. 69 — Fr. Braungart Ndgl. 1 — Heinrich, g. 865.

4 22 Heinrich, Weibel d. Stadtammannamtes, urspr. v. Niederhasli, eingeb. 875, Br. v. 1 — Strehlg. 12.
Fr. — Maria Julie Savioz v. Ollon, Waadt, (Mutt. v. Savioz Ndgl. 1,) g. 827, c. 848.
1 S. — Heinrich 23.

5 22 Jakob, Primarlehrer an den Stadtschulen, urspr. v. Stallikon, eingeb. 875, SchwS. v. Paur B 1 ꝛc. — Trittlig. 20.
Fr. — Anna Katharina Braunschweiler v. Oberillnau, g. 820, c. 842.
3 K. — Fr. Schwarzenbach v. u. in Thalweil — Gottlieb, g. 844, Commis, in Philadelphia (nicht Bürger) — Fr. Manz D 1.

6 24 Heinrich, Commis, urspr. v. Rümlang, eingeb. 876 — Bahnhofpl. 12.
Fr. — Margaretha Moser v. Neuhausen, Schafth., (verw. Pfister v. Wädensweil, woher 1 S. — Kaspar Friedrich, g. 849, Kaufmann, in London,) g. 825, c. 866 — In Neuhausen, Schafth.

8 24 Ulrich Bernhard, Speisewirth, urspr. v. Eschenmosen-Winkel, eingeb. 879 — Glockeng. 1.
Fr. — Barbara Meyer v. Neerach, g. 828, c. 853.

9 25 Jakob, Gewerbsmann, urspr. v. Oerlikon, eingeb. 875, Br. v. Fr. Bachmann B 12 — Geßnerallee 34.
Fr. — Elisabetha Benninger v. Embrach, (Schw. v. Fr. Weber O 1,) g. 825, c. 858.
1 S. — Konrad 24.

10 25 Rudolf, Spezerei- u. Gemüsehändler, urspr. v. Oberweningen, eingeb. 876 — Froschaug. 26.
Fr. — Anna Barbara Schmid v. Berg, g. 827, c. 863.
1 T. — Barb. Elisabetha, g. 870.

11 27 Jakob, Gepäckträger d. N.O.B., urspr. v. Eglisau, eingeb. 875, Hirschengraben 72.
Fr. — Anna Maria Vogt, Näherin, v. Mandach, Aarg., g. 822, c. 852.

12 29 Jakob, Taglöhner, urspr. v. Winkel, eingeb. 875, Br. v. 14 — Frankeng. 23.

Fr. — Ursula Schmid v. Schlattingen, Thurg., g. 828, c. 865. 1 T. — Elisabetha, g. 866.

13 * 830 Jakob, gew. Modehändler, urspr. v. Niederuster, eingeb. 875, Br. v. Fr. Hämig A 1 — (Niederdorfstr. 25) In Oberstraß, Vogelsangstr.
Fr. — Rosina Berchtold v. Seegräben, g. 831, c. 854.

14 31 Konrad, öffentl. Ausrufer, urspr. v. Winkel, eingeb. 878, Br. v. 12 — Rolleng. 2.
Fr. — Elisabetha Benker, Obsthändlerin, v. Dießenhofen, Thurg., g. 833, c. 856.
1 T. — Fr. Scholian Ndgl. 1.

15 37 Joseph, Cravattenfabrikant, urspr. v. Schneisingen, Aarg., eingeb. 875 — Marktg. 21.
Fr. — Regula Huber v. Hirslanden, g. 834, c. 862.
3 K. — Klara Amalie, g. 863, in Coteris, Waadt — Eugen, g. 869 — Wilhelmine, g. 875, in Außersihl.

16 * 37 Heinrich, Zahnarzt, v. Riehen, Baselstadt, urspr. v. Weiblingen, Würtbg., eingeb. 875 (W. 877 v. Elisa Hummel v. Riehen, daselbst) — Augustinerg. 28.
2e Fr. — Elise Adele Geiger v. Oberengstringen, g. 858, c. 878.
2 T. 1r E. — Elise, g. 866 — Lina Lydia, g. 868.

17 38 Jakob Theodor, Ingenieur, urspr. v. Erlenbach, eingeb. 879 — In Hottingen, Römerstr.
Fr. — Emma Susanna Werdmüller (Schw. v. A 9 ꝛc.,) g. 838, c. 864.
7 K. — Wilhelm Theodor, g. 865 — Maria Karoline, g. 869 — Rudolf, g. 871 — Mathilde, g. 872 — Emma, g. 874 — Wilhelmine, g. 877 — Friedrich Wilhelm, g. 879.

18 40 Johannes, Schreiner, urspr. v. Rümlang, eingeb. 876 — Chorg. 15.
Fr. — Margaretha Manz v. Marthalen, g. 825, c. 864.
2 S. — Joh. Friedrich, g. 866 — Konrad, g. 867.

19 41 Jakob, Cigarren- u. Tabackhändler (mit Hamberger 6 unter der Ragion: „D. Bachmann"), urspr. v. Männedorf, eingeb. 879 — Seideng. 16.
Fr. — Elisabetha Meyerhofer v. Weyach, g. 849, c. 871.
3 K. — Maria Elise, g. 872 — Richard Arthur Robert, g. 876 — Bertha Amalie, g. 877.

20 44 Johannes, Kanzlist der Stadtpolizei, urspr. v. Buchs, eingeb. 875, StS. v. 27 — Strehlg. 11.
Fr. — Karoline Ernst, (SchwT. v. Fr. Suter Ndgl. 10,) Corsetfabrikantin (unter der Ragion: „Meyer-Ernst, Gemüsebrücke"), v. Wiesendangen, g. 852, c. 873.
1 T. — Karoline, g. 874.

21 44 Albert, Kupferschmid, urspr. v. Gottlieben, Thurg., eingeb. 875, S. v. jetz. Fr. Tobler Ndgl. 1 — Niederdorfstr. 78.

22 45 Johannes, Heizer im Bahnhof, urspr. v. Dübendorf, eingeb. 878 Niederdorfstr. 80.
Fr. — Anna Dietrich v. Volkentsweil, g. 834, c. 866.
4 K. — Wilhelm, g. 866 — Albert, g. 868 — Elise, g. 870 — Bertha, g. 871.

Meyer P.

23 859 Heinrich, Commis, S. v. 4 — Strehlg. 12.
24 59 Konrad, Büreaugehülfe, S. v. 9 — Geßnerallee 34.
25 62 Eugen, Gymnasiast, S. v. 29 — Niederdorfstr. 40.
26 62 Kaspar Edwin, Handels-L., S. v. 35 — Eisenq. 4.

---

27 809 Salomea Benz v. Wülflingen, Bankabwart Johannes v. Buchs s. W. 868, eingeb. 877, Schwäg. v. Fr. Wüst B 1 — Schlüsselg. 3.
2 St.K. (v. Maria Brünggel v. Lenzburg, Aarg) — Anna, g. 841, Glätterin — Johannes 20.

28 11 Barbara Brunner, Schneiderin, v. Hirslanden, (Schw. v. Fr. Weerli A 13,) Schneider Heinrichs v. Dällikon s. W. 846, eingeb. 875 — Limmatquai 50.

29 19 Friederike Wirz, (Schw. v. A 3 ꝛc.,) Buchhalter Johannes v. Embrach s. W. 878, eingeb. 875 — Niederdorfstr. 40.
1 S. — Eugen 25.

30 * 19 Maria Kehrer, Speisewirthin, v. Bözen, Aargau, Weinschenk Heinrichs v. Wiedikon s. W. 875, eingeb. 875 — Schifflände 20.

31 20 Katharina Meili v. Stallikon, Schw. v. A 1 ꝛc., (verw. Schlosser Meyer v. Regensdorf, woher 1 T. — Fr. Hofmann v. u. in Wiedikon) Kunstmaler Heinrichs v. Hinweil s. W. 870, eingeb. 875 — In Wiedikon.

32 26 Anna Barbara Eschmann, Schneiderin, v. Kilchberg, Spezereihändler Ludwigs v. Ohmenhausen, Würtbg., s. W. 877, eingeb. 877 — Kappelerg. 15.

33 30 Anna Möckli, Spetterin, v. Kleinandelfingen, Handlanger Rudolfs v. Bärentsweil s. W. 877, eingeb. 875 — Neumarkt 27.
2 St.T. (v. Anna Girsberger v. Unterstammheim) — Fr. Basler Ndgl. 4 — Anna Barbara, g. 837, Schneiderin, in Paris (nicht Bürgerin) — 1 eig. T. — Barbara, g. 865, im Waisenhaus.

34 39 Anna Maria Heim, Speisewirthin, v. Boll, Würtbg., (Mutt v. 1,) Speisewirth Johannes v. Wiedikon s. W. 873, eingeb. 877 — Unt. Gräbli 2.
3 T. — Maria Luise, g. 868 — Maria Susanna, g. 870 — Lina Thekla, g. 871.

35 45 Barbara Karoline Städeli, Besitzerin der Lithographie: „H. Meyer", (T. v. A 1,) Lithograph Heinrichs v. Unterlunnern s. W. 876, eingeb. 875 — Eisenq. 4.
3 K. — Kaspar Edwin 26 — Anna Karoline, g. 864 — Rosine Elise, g. 865.

36 46 Sophie Egli v. Wetzikon, Kaufm. Heinrichs v. Männedorf s. W. 877, eingeb. 875 — In Außersihl.
3 K. — Heinrich Adolf, g. 871 — Maria Sophie, g. 872 — Ida, g. 874.

---

37 816 Anna, Haustererin, urspr. v. Bachs, eingeb. 877 — Niederdorfstr. 20.

Meyerhofer. Von Weyach.

1 * 834 Johann Melchior, Kaufmann, eingeb. 875, Br. v. Ndgl. 1 — Fortunag. 38.

No. Geb. Meyerhofer.

Fr. — Anna Müller v. Dägerlen, (StT. v. Menzi 1,) g. 838, c. 863.

---

2 834 Verena, Näherin, eingeb. 876 — Stüßihofstatt 7.

Michel A. Von Horgen, 1569.

1 811 Leonhard Gottfried, Zeugwart, Verwalter des eidg. Kriegsdepot in hier, alt Platzmajor Hs. Jakobs s. S., Br. v. 2, Schwag. v. 10 — In Außersihl, Zeughausstr.
Fr. — Barbara Elisabetha Pascalis v. Unterstraß, g. 842, c. 837.
1 T. — Elisab. Wilhelmine, g. 842.

2 17 Karl Ludwig, Kupferschmid, Ober-Kommandant der Spritzenkorps der Stadt Luzern u. Stellvertreter des Kantons-Feuerinspektors, Br. v. 1 ꝛc., (W. 862 v. Maria Thereſia Sidler v. Rußweil, Luzern) — In Luzern.
4 K. — Karl Leonhard 8 — Fr. Kaufm. Strübin v. Lieſtal, in Luzern — A. Maria Luiſe, g. 854 — Konrad 9.

3 31 Guſtav Konrad Kaſpar, Kaufmann, S. v. 12 — In Ankona.
Fr. — Thereſe Valetta v. Ankona, g. 837, c. 862.
3 K. — Hs. Konrad Joſeph, g. 863 — Adelaida Thereſe Beatrice Lina, g. 869 — Wolfgang Leopold Paul, g. 871.

4 * 32 Hs. Kaſpar, Küfer u. Weinhändler, S. v. 12 — Auguſtinerg. 24.
Fr. — Joh. Luiſe Hottinger, (Schw. v. A 5 ꝛc.,) g. 839, c. 861.
3 K. — Eliſe Luiſe, g. 863 — Konrad, g. 865 — Anna Cäcilie, g. 868.

5 45 Joh. Heinrich, Maler, S. v. 12, (W. 875 v. Marg. Fanny Wüſt, StSchw. v. A 25 ꝛc.) — In Enge.
2e Fr. — Emma Eliſabetha Lauſer v. Eglisau, g. 852, c. 877.
3 S. 1r E. — Ludwig Heinrich, g. 871 — Friedrich Kaſpar, g. 872 — Paul Auguſt, g. 873 — 1 S. 2r E. — Emil, g. 879.

6 48 Joh. Friedrich Wilhelm, Buchdrucker, S. v. 11 — Frankeng. 3.

7 50 Kaſp. Hermann, Cigarren- u. Tabackhändler, S. v. 12 — Oetenbachg. 5.

8 51 Karl Leonhard, Kupferschmid, Infanterie-Oberlieut., S. v. 2 — In Luzern.

9 58 Konrad, Kupferschmid, Infanterie-Lieut., S. v. 2 — In Luzern.

---

10 803 Anna Maria Katharina Steffen v. Doppelschwand, Luzern, Inſpektor Jakob Georgs ſ. W. 873, Schwäg. v. 1 ꝛc. — In Luzern.
1 T. — geſchied. Fr. Arzt Rüsli in Bern.

11 10 Regula Karolina Hartmann, (Knöpfmacher Salomons ſ. T., Schw. v. Fr. Simmler 3 u. Fr. Honegger C 2, Tante v. Fr. Huber ſ. H 15,) alt Hafner Joh. Ulrichs ſ. W. 861 — Frankeng. 3.
2 K. — Joh. Friedrich Wilhelm 6 — Anna, g. 852, Glätterin.

12 12 Maria Magdalena Kilchsperger, (Bäcker Mathias ſ. T., Tante v. 3 ꝛc. u. 4 ꝛc. u. Abegg B 2 u. 3,) alt Küfer Hs. Kaſpars ſ. W. 876, Schwäg. v. Fr. Hafner A 17 ꝛc. — Oetenbachg. 5.
6 K. — Guſtav Konrad Kaſpar 3 — Hs. Kaſpar 4 — Maria

No. Geb. **Michel A.**

Henriette, g. 834, Zeichnerin — Joh. Heinrich 5 — Kaspar Hermann 7 — Regula Maria, g. 857.

13 813 Maria Elisab. Rosine Grob, (Schw. v. A 2 ꝛc.,) Tapezierer Leonhards s. W. 873 — Rennweg 48.
1 T. — Fr. Hanhart Ndgl. 2.

14 16 Barbara Rosine Bachofen v. Fehraltorf, (Tante v. Leemann B 1,) Hufschmid Friedrich Salomons s. W. 874, Schwäg. v. 15 s. — In Außersihl, Zeughausstr.
1 Adoptiv-S. — Leemann B 1.

15 * 20 Barbara Ulrich, (Schw. v. A 4 ꝛc.,) Maler Hs. Konrads s. W. 867, Schwäg. v. 14 s. — Flößerg. 8.

---

16 807 Reg. Emerentiana, Melchiors s. T., Schwäg. v. Siegfried A 1 — Im Zeltweg, Hottingen.

Michel B. Von Olmishausen, Thurgau, 1875.

1 839 Konrad, Metzger — Storcheng. 18.

Millot. Von Guillon, Dep. Yonne, Frankreich, 1875.

1 ** 824 Ambrosius, Fabrikant von Mühlebestandtheilen u. Metallindustrie — (Falkeng. 19) Stadelhoferpl. 6.
Fr. — Adele Benner v. Mülhausen, Elsaß, g. 825, c. 854.
3 T. — Amalie Adele, g. 856 — Maria Eugenie, g. 860 — Bertha Lucie, g. 862, in Morges.

Mißfeld. Von Friedrichsort, Holstein, 1850.

1 821 Christiane, (geschied. 876 v. Baur A 1) — In Hausdorf, Preußen.

Mörikofer. Von Frauenfeld, geschenkt 1875.
(Dort auch noch Bürger.)

1 819 Elisabetha Ernst v. Winterthur, (SchwT. v. Fr. Hofmeister 6 ꝛc.,) Dr. Philos. u. alt Dekan zu Gottlieben Joh. Kaspars s. W. 877 — In Riesbach, Seehofstr.

Mörker. Von Langnau, Bern, 1875.

1 * 845 Friedrich, Bratwurster — Rindermarkt 9.
Fr. — Maria Luise Kündig v. Oerlikon, g. 848, c. 873.
3 K. — Friedrich, g. 874 — Luise Maria, g. 876 — Maria, g. 878.

Mötteli. Von Schlatt, 1877.

1 838 Heinrich, Gepäcktrager der N.O.B. — Baderg. 6.
Fr. — Albertine Schatz v. Wahlwies, Baden, g. 844, c. 867.
2 K. — Heinrich, g. 868 — Katharina Bertha, g. 874.

Mohr. Von Unterstraß, 1878.

No. Geb.

1 857 Verena Karoline, Chirurg Joh. Aloisens s. u. v. Fr. Steiner E 2 T. — Niederdorfstr. 62.

Moor. Von Oberstraß, 1877.

1 805 Jakob, Zimmererpolier, (W. 871 v. Elisabetha Melliger v. Othmarsingen, Aarg.) — Selnaustr. 12.
3 T. — Fr. Schultheß v. Stäfa, im Staat Nebrasca, Nordamerika — Fr. Villiger Ndgl. 1 — Anna Elisabetha, g. 840, Arbeitslehrerin an der freien Schule.

Von Moos. Von Luzern, 1613.

1 821 Ferdinand Heinrich, Kontroleur, Stadtschulabwart Heinrichs s. S., (W. 875 v. Anna Maria Johanna Capone v. Salerno, Italien) — In Piedemonti d'Alise, Italien.
2e Fr. — Sara Eleonore Agnese Katharina Desiderio v. Salerno, Italien, g. 855, c. 878.
2 S. 1r E. — Heinrich, g. 864 — Joh. Jakob, g. 869 — 1 S. 2r E. — Ferdinand, g. 877.

2 33 Johannes, Maschinist, Hs. Konrads s. S., BrS. v. 7 s., StBr. v. Kambli 7 ꝛc. — In Chicago, Nordamerika.

3 34 Karl Heinrich, Maschinenschlosser, Schlosser Jakobs s. S., BrS. v. 7 s. ꝛc., SchwS. v. Meyer Ndgl. 87a, Br. v. 4 u. 6 — Strehlg. 20.
Fr. — Anna Elisabetha Bleuler, Näherin, v. Seebach, g. 830, c. 864.

4 36 Joh. Rudolf, Sattler u. Tapezierer, Br. v. 3 ꝛc. — In Hombrechtikon.
Fr. — Barbara Pauline Hasler v. Männedorf, g. 840, c. 864.
8 K. — Joh. Rudolf, g. 864 — Karl Heinrich, g. 865 — Robert, g. 867 — Pauline Rosalie, g. 868 — Anna Albertine, g. 869 — Anna Mathilde, g. 871 — Salomon Adolf, g. 874 — Martha Elisabetha, g. 876.

5 40 Karl Moritz, Schreiner, StS. v. 7 — In Berlin.
Fr. — Wiebka Katharina Wörtmann v. Brunsbüttel, Holstein, g. 830, c. 865.

6 48 Salomon Heinrich, Buchhalter, Br. v. 3 ꝛc. — In Romanshorn.
Fr. — Anna Albertine Hasler v. Männedorf, g. 849, c. 876.
1 T. — Sophie Amalie, g. 878.

---

7 812 A. Dorothea Wurster v. Winterthur, (Tante v. 1,) alt Schuhmacher Johannes s. W. 871, Schwäg. v. Schuhmacher Spazier v. Worms, Tante v. 2, 3 ꝛc. — Im Pfrundhaus St. Moritzen.
1 StS. (v. Ester Schwarz v. Altstätten) — Karl Moritz 5 — TM. — Koch B 2.

Moos. (Ursprünglich Weber.) Von Kempten-Wetzikon, 1862.

No. Geb.

1 853 Maria Johanna Wilhelmine, Schw. v. Weber J 1 ꝛc., Adoptiv-T. v. Moos u. Fr., v. Fehraltorf, in Hirslanden — In Hirslanden, Langg.

Morell. Von Eckwyl-Mägenwyl, Aargau, 1875.

1 814 Maria Josepha, Spetterin — Häringspl. 6.

Morf A. Von Nürensdorf, Pfr. Bassersdorf, 1605.

1 808 Joh. Heinrich, gew. Kaminfeger, Kaminfeger Karl Wolfgangs s. S., Br. v. 32 u. Fr. Widmer A 2 — Im Pfrundhaus St.Leonhard. Fr. — Anna Bleuler v. Seebach, g. 800, c. 831, Leonhardg. 18. 2 S. — Joh. Heinrich 5 — Joh. Karl 10.

2 * 09 Hs. Jakob, Mitglied des Großen Stadtrathes, alt Kammerer Hs. Jakobs in Oberglatt s. S., Br. v. 34 u. Fr. Nabholz 30, (W. 853 v. Sophie Oschwald, Schw. v. 1) — Ob. Zäune 12.
2e Fr. — Maria Henriette Oschwald, (Schw. v. 1 ꝛc.,) g. 820, c. 859.
8 K. 1r E. — Gustav 13 — Fr. Ingenieur Ott v. Schaffhausen, in Alexandrien — Joh. Heinrich 15 — Joh. Georg 16 — Julie, g. 848 — Fr. Frick D 1 — Joh. Konrad 19 — Karl 23 — Sämmtliche Adoptiv-K. v. Fr. Morf A 2.

3 23 Joh. Jakob, Rathhausabwart Joh. Rudolfs s. S., Br. v. Fr. Nordorf 26, Schwag. v. Tapezierer Weidmann v. Steinmaur, (W. 871 v. Luise Friederike Siber v. Unterstraß) — In Wiedikon.
4 K. — Joh. Jakob 25 — Friedrich Robert 27 — Elise Emma, g. 860, Lingeriearbeiterin, Münsterg. 2 — Luise Anna, g. 862, Feinwascherin-L., Oetenbachg. 9.

4 27 Hs. Konrad, Kaufmann, Sigrist am Predigern Johannes s. S., Br. v. 35 — In Enge, Villenquartier.
Fr. — Auguste Emma Georgine Spieß v. Wiesbaden, Preußen, g. 846, c. 867.

5 * 31 Joh. Heinrich, Commis, S. v. 1 — Frankeng. 18.
Fr. — Elisabetha Thommann v. Zollikon, Billetverkäuferin der städt. Frauenbadanstalt, g. 821, c. 858.

6 33 Heinrich Leonhard, Bäcker, Glaser Leonhards s. S., Br. v. 7, 38 u. Fr. Bürki v. Aeschlen-Diesbach, Bern, in Bern, (Mutt. v. 40) — In Nordamerika.

7 37 Joh. Rudolf, Schlosser, Br. v. 6 ꝛc. — Soll in Batavia gestorben sein.

8 38 Joh. Jakob, Schlosser, alt Pfrr. Johannes s. S., Br. v. 11, 39, Fr. Nabholz 2 u. Fr. Merki v. Schönisdorf in Kriens, Luzern — In Wipkingen.
Fr. — Maria Fuchs v. Malters, Luzern, g. 832, c. 862, in Luzern. 1 T. — Maria, g. 863, in Luzern.

9 * 38 Hermann Jakob, Hutmacher (unter der Ragion: „J. Morff, Sohn, Huthandlung zum Konsum"), Infanterie-Hauptm., S. v. 30 — Neustadtg. 4.

Morf A.

No.	Geb.	
		Fr. — Bertha Rickli v. Wangen, Bern, (T. v. Ndgl. 1,) g. 835, c. 864.
		1 S. — Hs. Jakob, g. 866.
10	* 838	Joh. Karl, Kaminfeger, Spezerei- u. Weinhändler, Kommandant des Reserve-Löschkorps, Sekt. 2, S. v. 1, (geschied. 866 v. Fr. Heyer 3) — Kuttelg. 1.
		2e Fr. — Dorothea Elisabetha Isler, (T. v. A 1,) g. 840, c. 867.
		1 T. 2r E. — Anna Elisabetha, g. 874.
11	39	Hartm. Friedrich, Kontrolgehülfe der N.O.B., Br. v. 8 ꝛc., (W. 872 v. Anna Susanna Ernst v. Zollikon, T. v. D 2) — Graue G. 3.
		2e Fr. — Rosine Wilhelmine Sophie Schäfer v. Aarau, g. 850, c. 875.
		1 S. 1r E. — Ludwig Friedrich, g. 867 — 1 S. 2r E. — Ludwig Albert, g. 877.
12	40	Emil, Kaufmann (unter der Ragion: „Gattiker u. Morf"), S. v. 30 — Hirschengraben 68.
		Fr. — Dorothea Bertha Bertschinger, (T. v. A 2,) g. 846, c. 876.
13	41	Gustav, Kaufmann (mit 19 u. Geilinger Ndgl. 2 unter der Ragion: „Gustav Morf u. Comp."), S. v. 2 — Ob. Zäune 12.
14	42	Kaspar Ferdinand, Sattler — In Reads-Landing, Nordamerika.
15	43	Joh. Heinrich, Bierbrauer, S. v. 2 — In Philadelphia.
16	45	Joh. Georg, Buchhändler, S. v. 2 — In Baltimore.
17	49	Rudolf Friedrich, Kaufmann (mit Hochstraße 1 unter der Ragion: „Hochstraßer u. Morf"), Hauptagent der Feuerversicherungsgesellschaft „La Confiance" in Paris, Badaufseher Jakob Friedrichs s. S., SchwS. v. Deck 3 ꝛc., Br. v. 21 u. 22 — Fortunag. 38.
		Fr. — Katharina Locher, (Schw. v. B 37 ꝛc.,) g. 848, c. 872.
		3 K. — Maria Ida, g. 873 — Aline, g. 874 — Konrad Friedrich, g. 877.
18	50	Karl, Drechsler, S. v. 36 — In der Fremde.
19	51	Joh. Konrad, Kaufmann (mit 13 unter der Ragion: „Gustav Morf u. Comp."), Infanterie-Lieut., S. v. 2 — Ob. Zäune 10.
		Fr. — Sara Ella Kölliker, (T. v. A 2,) g. 857, c. 877.
		1 S. — Konrad Karl Max, g. 879.
20	51	Joh. Jakob, Postangestellter, S. v. 31 — Preyerg. 24.
21	51	Joh. Kaspar, Agent, Br. v. 17 ꝛc. — In Thun.
		Fr. — Maria Amaranda Lehmann v. Schwerzenbach, Bern, g. 851, c. 874.
		3 S. — Walter Friedrich Emil, g. 874 — Ernst Johann, g. 876 — Max Arnold, g. 878.
22	53	Joh. Arnold, Büreau-Assistent, Br. v. 17 — In Wiedikon.
		Fr. — Aloisia Scheffler v. Chemnitz, Sachsen, g. 855, c. 879.
		1 T. — Ida Anna, g. 879.
23	53	Karl, Kaufmann, S. v. 2 — In Mailand.
24	54	Joh. Jakob, Uhrmacher, S. v. 33 — In der Fremde.
25	57	Joh. Jakob, Gärtner, S. v. 3 — In Paris.
26	57	Heinrich, Schriftsetzer, S. v. 31 — Preyerg. 24.
27	59	Friedrich Robert, Metzger, S. v. 3 — In Wiedikon.
28	59	Joh. Konrad, Schuhmacher, S. v. 31 — Preyerg. 24.

No. Geb. **Morf A.**

29 795 Anna Zimmermann, (Löwenwirth Heinrichs s. T., Tante v. Pfenninger A 9 ꝛc.,) Karrenzieher Abrahams s. W. 837, Tante v. Fr. Hottinger B 1 — Leonhardg. 18.
1 StT. (v. Susanna Guggenbühl s. v. Küsnacht) — Fr. Vogel A 51 — 1 eig. T. — Anna Kleophea, g. 832, in der Pflegeanstalt Rheinau.

30 815 Elisabetha Corrodi, (Kürsner Heinrichs s. T.,) Hutmacher u. Bataillonskommandanten Hs. Jakobs s. W. 850, Schwäg. v. Fr. Dampfschifffkapitän Wild v. Richtersweil, (geschied. Stark v. Hohentannen, Thurg.,) Tante v. Fr. Hoigne 3 u. Stark Ndgl. 1 — Stadelhoferstr. 9.
3 K. — Hermann Jakob 9 — Emil 12 — Elisabetha, g. 844, Merceriewaarenhändlerin, Frankeng. 25.

31 * 26 Wilhelmine Jucker v. Elgg, Schuhmacher Jak. Christophs s. W. 879, Schwäg. v. 36 ꝛc. — Preyerg. 24.
7 K. — Joh. Jakob 20 — Maria Barbara, g. 852, Schneiderin — Luise Wilhelmine, g. 854, Modiste — Heinrich 26 — Joh. Konrad 28 — Anna, g. 860, Schneiderin — Bertha, g. 862, Glätterin u. Feinwascherin.

32 * 27 Elisabetha, Pensionshalterin, Schw. v. 1, (verw. Lithograph Pfister v. Dübendorf, Mutt. v. J 4 ꝛc. u. geschied. 868 v. Musiker Bär v. Hausen a. A., woher 1 T. — Pauline, g. 862, BrT. v. Fr. Weber M 1, nicht Bürgerin,) eingeb. 875 — Frankeng. 30.

33 29 A. Barbara Buchmann v. Dachelsen, Pfr. Mettmenstetten, Modelstecher Joh. Jakobs s. W. 872 — Schlüsselg. 3.
2 K. — Joh. Jakob 24 — Johanna Margaretha, g. 857, Giletmacherin.

---

34 813 Mar. Katharina, Schw. v. 2 ꝛc. — Im Seefeld, Riesbach.

35 18 Regula, Schw. v. 4 ꝛc. — Fortunag. 38.

36 19 Luise Barbara, gew. Näherin, alt Schuhmacher Hs. Jakobs s. T., StSchw. v. Fr. Bölsterli v. Außersihl, in Oberstraß, Schwäg. v. 31 u. Schuhmacher Hugentobler v. Opfikon, (Mutt. v. 18) — Im Pfrundhaus St. Leonhard.

37 32 Rosina Friederika — Soll in Kalifornien verehelicht sein.

38 35 Maria Luise, Schw. v. 6 ꝛc. — In Uster.

39 36 Rosalie, Aufseherin in der Gummibandweberei v. „Balli u. Schmitter", Schw. v. 8 ꝛc. — In Aarau.

40 57 Emilie Luise, Feinwascherin, SchwT. v. 6 ꝛc. — In Bern.

Morf B. Verschiedener Herkunft.

1 815 Regine Ryniger v. Engstringen, Steinhauer Hs. Heinrichs v. Bisikon-Illnau s. W. 877, eingeb. 875 — Schipfe 23.
2 T. — Gottliebe Emma, g. 849, Näherin — Maria Luise, g. 852, Glätterin.

2 46 Karoline, v. Fehraltorf, (geschied. 878 v. Hotz B 3,) eingeb. 876 — In Riesbach.

---

3 848 Barb. Luise, Schäftlimacherin, Schuhmacher Hs. Jakobs v. Wangen s. T., eingeb. 875, Schw. v. Fr. Berger B 1 — Stüßihofstatt 13.

Moser. Verschiedener Herkunft.

No. Geb.

1 * 832 Kaspar, Schneider, urspr. v. Trüllikon, eingeb. 875 — Predigerpl. 34.
Fr. — Magdalena Schmid v. Rümlang, g. 831, c. 857.
2 K. — Lina, g. 858 — Karl, g. 876.

---

2 824 Barbara, Handelsfrau, v. Neunkirch, Thurg., (geschied. 866 v. Jakob Keller v. Oberstammheim, woher 1 T. — Fr. Heß Ndgl. 5,) eingeb. 877 — Schmidg. 8.

Mousson. Von Morsee, Waadt, 1616 geschenkt. 1821 mit dem Bürgerrechte der Stadt Bern beschenkt.

1 805 Jos. Rud. Albrecht, Philos. Dr., gew. Professor der naturwissenschaftlichen Fächer am eidg. Polytechnikum u. ordentlicher Professor an der philos. Fakultät der Hochschule, J. U. Dr. u. alt Kanzler der Eidgenossenschaft Joh. Markus s. S., Br. v. Fr. Pasteur v. Genf, O. v. 2 ꝛc., (W. 846 v. Barb. Maria Seger v. Ermatingen, Thurg.) — Winkelwies 10.
2e Fr. — Julie Trümpler, (Schw. v. 1 ꝛc.,) g. 816, c. 848.
1 T. 1r E. — Fr. Landolt A 1.

2 31 Rudolf Emanuel Heinrich, gew. Banquier, alt Stadtpräsident u. alt Bürgermeister Joh. Heinrich Emanuels s. S., BrS. v. 1 ꝛc., SchwS. v. von Wyß 1 ꝛc., Br. v. 3 u. 4, O. v. 5 — Thalacker 34.
* Fr. — Anna Bertha Maria von May, (Schw. v. 1 ꝛc.,) g. 838, c. 860.
5 K. — Regula Anna Maria, g. 861 — Bertha Sophie Helena, g. 862 — Friedrich Markus Heinrich, g. 866 — Maria Sarah Gertrud, g. 869 — Pauline Dorothea Mathilde, g. 873.

3 * 33 Konr. Georg, J. U. Dr., Advokat, Rechtskonsulent der Stadt, Präsident der Tonhallegesellschaft, Br. v. 2 ꝛc. — Thorg. 4.
Fr. — Anna Karoline Meyer, (T. v. C 6,) g. 841, c. 865.
4 K. — Anna Karoline, g. 867 — Georg Friedrich u. Heinrich Adolf, g. 869, Zwillinge — Konrad Georg, g. 872.

4 47 Karl Theodor, Ingenieur, Infanterie-Lieut., Br. v. 2 — In Iowa, City, Nordamerika.
Fr. — Christine Dorothea Spamann v. Ravensburg, Würtbg., g. 847, c. 872.

5 71 Karl David Heinrich, Kaufm. Joh. David Albrechts s. u. jetz. Fr. Krech in Nashville, S., BrS. v. 2 ꝛc. — In Nashville, Tenessee, Nordamerika.

Müller A. Unbekannt woher, vor 1520; von Hinweil, 1607; von Sax, St.Gallen, 1609; von Wetzikon, 1623.

1 784 Salomon, alt Seebauten-Aufseher, alt Hausschullehrer Hs. Konrads s. S., O. v. 9 ꝛc., (W. 866 v. Maria Hausmann v. Steckborn,

Müller A.

Thurg., Schw. v. Fr. Herrliberger 1) — Seit 1874 älteſter Bürger — Leonhardg. 16.
2 S. — Joh. Konrad 5 — Georg Martin 7.

2 800 Heinrich, Landwirth, Landökonom Hs. Kaſpars ſ. S., Schwag. v. 22 u. Greutert v. Fehraltorf — In Elgg, wo er auch Bürger iſt. Fr. — Anna Hegnauer v. da, g. 807, c. 832.
3 K. — Fr. Büchi v. Dynhard — Fr. Schmid v. Aeugſt, in Winterthur — Heinrich 14.

3 10 Johannes, alt Maler, Flachmaler Hs. Konrads ſ. S., (W. 853 v. A. Dorothea Nägeli, Schw. v. C 6 ꝛc.) — In Riesbach, Mühlebachſtr.
2e Fr. — A. Barbara Wegmann v. Würglen, Pfr. Illnau, g. 822, c. 856.
1 T. 1r E. — Fr. Stäbli v. Aarau u. Brugg, in Weggis, Luzern.

4 21 Heinrich, gew. Landökonom, alt Müller-Obmann Heinrichs ſ. S., Br. v. 6, Fr. Weerli A 1 u. Fr. Hürlimann B 1 ꝛc. — In Enge, Stockerſtr.
Fr. — Anna Eliſabetha Landolt v. Enge, g. 828, c. 857.

5 * 22 Joh. Konrad, Konditor, S. v. 1, (W. 868 v. Maria Zinstag v. Ravensburg, Würtbg., T. v. Ndgl. 1, u. 876 v. Pauline Vetter v. Märweil, Thurg., StSchw. v. Fr. Meili B 1) — Auguſtinerg. 44.
3e Fr. — Pauline Zinstag v. Ravensburg, Würtbg., (T. v. Ndgl. 1,) g. 843, c. 876.
4 K. 1r E. — Fr. Dr. Kuhn v. u. in St.Gallen — Konr. Friedrich 15 — Kaſp. Ernſt 19 — Wilh. Arnold, g. 863, Apprenti in einer Notariatskanzlei — 1 T. 2r E. — Pauline Helene, g. 872.

6 23 Joh. Jakob, alt Müller, Mitglied des Großen Stadtrathes, Br. v. 4 ꝛc., (W. 874 v. Verena Ida Baumann v. Horgen) — Brandſchenkeſtr. 30.
4 K. — Jakob 17 — Ida, g. 858 — Heinrich 21 — Hans, g. 868.

7 23 Georg Martin, Kaufmann (Prokuriſt der Ragion: „Tobler-Stadler"), S. v. 1, (W. 878 v. Anna Barbara Sprüngli, T. v. A 4) — Stadelhoferpl. 2.
4 K. — Fr. Fabrikant Kuhn v. u. in Degersheim, St.Gallen — Rud. Emil 20 — Sophie Luiſe, g. 861 — Helene Luiſe, g. 867.

8 25 Karl Heinrich, Vergolder, alt Spengler Joh. Heinrichs ſ. S., Br. v. 26 u. Fr. Georgi 1 — In Zofingen, Aarg.

** Fr. — Anna Barbara Sommer v. Schlatt, (Schw. v. Ndgl. 3,) g. 824, c. 855 (Ob. Zäune 22, 24).
3 T. — Anna Pauline, g. 856, Modiſte — Anna Bertha, g. 857, Modiſte — Emma Maria, g. 860.

9 32 Hans, Schirmmacher, alt Elementarlehrer Hs. Kaſpars ſ. S., BrS. v. 1, Schwag. v. 23 — In New-York.

10 33 Joh. Heinrich, Pfarrer in Seebach, Religionslehrer an der Stadt-Sekundarſchule, Bezirkskirchenpfleger, alt Kupferſchmid Hs. Konrads ſ. S., Br. v. Fr. Wagner König v. Bottenweil, Aarg., in Riesbach.
Fr. — Helene Luiſe Müller, (Schloſſer Hs. Konrads ſ. T., BrT.

v. Fr. Pfister C 3 ꝛc., Schw. v. Fr. Dr. Schmid v. Hedingen, in Adlisweil u. StSchw. v. Vogel A 18 ꝛc.,) g. 833, c. 859.
3 K. — Fr. Maggi v. u. in Kemptthal-Lindau — Bertha, g. 861 — Karl Heinrich, g. 864.

11 833 Heinrich, Landwirth, S. v. 22 — In Messikon.
Fr. — Anna Maria Schenkel v. Roßberg-Töß, g. 836, c. 865.

12 * 38 Jakob Arnold, Speisewirth, alt Kammacher Joh. Kaspars s. S., Br. v. Fr. Sanderson v. Christ-Church, Hants, England, in Hottingen, verw. Fr. Steinhauer Spieß v. Altstätten, St.Gallen, in St.Gallen u. geschied. Fr. Siegfried v. Wipkingen, in St.Gallen — (Helfereig. 5) In Riesbach.
Fr. — Maria Kath. Karoline Schreiber v. Arth, Schwyz, g. 852, c. 872.
1 S. — Heinrich Arnold, g. 876.

13 38 Eduard, Landwirth, S. v. 22 — In Außersihl, unt. Hard.
Fr. — Elisabetha Meyer v. Kloten, g. 845, c. 866.
3 K. — Joh. Eduard, g. 868 — Heinrich, g. 870 — Elisabetha, g. 874.

14 39 Heinrich, Landwirth, S. v. 2 — In Remismühle-Zell.
Fr. — Anna Bachofner v. Oberstraß, g. 843, c. 863.
4 K. — Rudolf Heinrich, g. 863 — Anna Hedwig, g. 865 — Gustav Albert, g. 866 — Karl Rudolf, g. 872.

15 51 Konr. Friedrich, Mechaniker, S. v. 5 — In der Fremde.

16 54 Joh. Jakob, Commis, StS. v. 23 — In Spilville, Nordamerika.

17 56 Jakob, Ingenieur, S. v. 6 — In Töß.

18 57 Martin, Bäcker, StS. v. 23 — In der Fremde.

19 58 Kasp. Ernst, Konditor, S. v. 5 — In der Fremde.

20 59 Rudolf Emil, Commis, S. v. 7 — In Montevideo, Südamerika.

21 62 Heinrich, Industrieschüler, S. v. 6 — Brandschenkestr. 30.

---

22 808 Susanna Morf v. Effretikon, Pfr. Illnau, Landwirth Hs. Jakobs s. W. 862, Schwäg. v. 2 ꝛc. — In Messikon, Pfr. Illnau, wo diese Familie auch verbürgert ist.
3 K. — Fr. Bachofner v. Fehraltorf — Heinrich 11 — Eduard 13.

23 41 Auguste Amalie Beutler v. Nordhausen, Preußen, gew. Staatsbauinspektor Joh. Jakobs s. W. 879, Schwäg. v. 9 — Auf dem Riedtli, Unterstraß.
8 StK. (v. Regula Honegger v. Wald) — Joh. Jakob 16 — Susanna Elisabetha, g. 855 — Martin 18 — Luise Mathilde, g. 860 — Konrad Karl, g. 863, in der landwirthschaftlichen Schule im Strickhof — Joh. Heinrich, g. 864 — Alfred, g. 865 — Hans, g. 867.

---

24 831 Maria Katharina, Lehrerin einer Kleinkinderschule, gew. Bankcommis Hs. Jakobs s. T., Schw. v. 25 — Tiefenhöfe 13.

25 35 A. Luise, Schw. v. 24 ꝛc. — Tiefenhöfe 13.

26 38 Wilhelmine, Zettlerin, Schw. v. 8 ꝛc. — Münsterg. 11.

Müller B. Von Dürnten, 1823.

No. Geb.

1 826 Joh. Heinrich, Haupt-Kassier der N.O.B., alt Bataillonskommandant, alt Verwalter zur Zimmerleuten Joh. Heinrichs s. S., BrS. v. Fr. Nüscheler 16 ꝛc., Br. v. Fr. Bruppacher B 1, Schwag. v. 4 — In Fluntern, Plattenstr.
Fr. — Maria Barbara Rütschi v. Fluntern, g. 827, c. 851.
4 K. — Maria Barbara, g. 853 — Joh. Heinrich 2 — Adolf 3 — Arnold, g. 864.

2 57 Joh. Heinrich, Commis, S. v. 1 — In Fluntern.

3 59 Adolf, Apprenti in einem Handlungshause, S. v. 1 — In Fluntern.

---

4 833 Adeline Mathilde Beutter v. Kurzrickenbach, Thurg., (Schw. v. Ndgl. 1,) Kaufm. Adolf Mathias s. W. 874, Schwäg. v. 1 ꝛc. — In Fluntern, Plattenstr.
4 K. — Fanny Dorothea Bertha, g. 857 — Margaretha Adeline, g. 861 — Paul Heinrich, g. 866 — Adolf William, g. 868.

Müller C. Von Kyburg, 1835.
(Dort auch noch Bürger.)

1 824 Elisabetha Renftlen, Mehlhändlerin, v. Gingen, Würtbg., alt Verwalter zur Schmiden Johannes s. W. 863 — Ankeng. 1.
1 StT. (v. Anna Spannagel v. Tettnang, Würtbg.) — Fr. Schneider Fretz v. Opfikon, in Brooklyn, Amerika.

Müller D. Von Embrach, 1837.

1 825 Jak. Heinrich, Kaufmann, StS. v. 5 — In Newburgh, Staat New-York.
Fr. — Maria Weiw v. New-York, g. 825, c. 855.
3 K. — William Heinrich 3 — Georg Martin 4 — Maria Eva, g. 863.

2 37 Karl Heinrich, Gold- u. Silberarbeiter, S. v. 5 — Münsterhof 6.
Fr. — Ida Katharina Braschler v. Winterthur, g. 847, c. 870.
3 K. — Karl Heinrich, g. 870 — Heinrich Friedrich, g. 872 — Ida Lina, g. 873.

3 58 William Heinrich, Commis, S. v. 1 — In Newburgh, Amerika.

4 60 Georg Martin, Commis, S. v. 1 — In Newburgh, Amerika.

---

5 803 A. Maria Salle v. Niederurdorf, alt Goldschmid Heinrichs s. W. 878, Tante v. Fr. Schneebeli B 6 — Friedensg. 3.
1 StS. (v. M. Christine Sigrist v. Rafz) — Jakob Heinrich 1 — 1 StT. (v. Susanna Graf v. Winterthur) — Fr. Weber E 1 — 1 eig. S. — Karl Heinrich 2.

Müller E. Von Kappel, 1839.

1 ⁂ 838 Alexander Albert, Kaufmann (unter der Ragion: „Jakob Müller zur Sommerau"), StS. v. 3 — (Krugg. 14) Kartoffelmarkt (4,) 5.

No. Geb. **Müller E.**

Fr. — Joh. Bertha Aeschlimann v. Burgdorf, Bern, g. 835, c. 860.
2 K. — Alexander Albert 2 — Johanna Martha, g. 862.

2 861 Alexander Albert, Commis, S. v. 1 — In Magdeburg.

---

3 818 Anna Johanna Kronauer v. Winterthur, alt Kaufm. Jakobs s. W. 861 — Krugg. 14.
1 StS. (v. Anna Zollinger, Schwäg. v. A 8 ꝛc.) — Alexander Albert 1 — 1 StT. (v. Maria Magdalena Vogel, Oberamtsweibel Hs. Kaspars s. T., BrT. v. A 50 s. ꝛc.) — Fr. Eiolina Ndgl. 1.

Müller F. Von Dorf, 1854.

1 * 842 Theodor, Kaufmann (mit Cramer A 10 unter der Ragion: „Cramer u. Müller"), S. v. 4 — (Gerechtigkeitsg. 22,) In Mailand.
2 46 Karl, Farmer, S. v. 4 — Im Staat Illinois, Amerika.
3 49 Otto, Kaufmann, S. v. 4 — In Mailand.

---

4 818 Elisabetha Bauert v. Wetzikon, Landschreiber Hs. Ulrichs s. W. 872 Gerechtigkeitsg. 22.
3 S. — Theodor 1 — Karl 2 — Otto 3.

Müller G. Von Greifensee, 1859 geschenkt. (Ursprünglich von Erfurt, Preußen.)

1 839 Henriette Wilhelmine Johanna, Musiklehrer Alexanders s. T., BrT. v. Fr. Keller s. A 2, SchwT. v. Klauser 3 ꝛc. — In Berlin.

Müller H. Von Schwarzenegg, Bern, 1861.

1 * 816 Adolf, Mobilienhändler, (W. 864 v. Salomea Maag v. Neunkirch, Schafft.) — Häringspl. 1.
2e Fr. — Anna Barbara Schweizer v. Opfikon, g. 820, c. 865.
3 K. 1r E. — Hs. Adolf 2 — Emma Anna, g. 850 — Hermann Friedrich 3.

2 47 Hs. Adolf, Uhrmacher, S. v. 1 — Preyerg. 5.
Fr. — Adele Scholastika Zahner v. Rheinfelden, Aarg., g. 855, c. 875.

3 52 Hermann Friedrich, Bäcker, S. v. 1 — In Rochester, Nordamerika.

Müller J. Von Hofstetten-Elgg, 1869.

1 *** 828 Martin, Müller, Br. v. nunmehr. Fr. Streuli v. u. in Hottingen (Mutt. v. Keller C 11), Fr. Hotz v. Hottingen u. Fr. Jucker 1, eingeb. 869 — Sihlstr. (24, 26, 38,) 28.
Fr. — A. Margaretha Keller v. Schwamendingen, (verw. Gastwirth Egli v. Dürnten, woher 1 T. — Aline, Ndgl. 17,) g. 830, c. 861.

No. Geb. **Müller J.**

3 S. — Martin 2 — August Karl Robert, g. 867 — Karl Heinrich Adolf, g. 869.

2 862 Martin, Kaufmann, S. v. 1 — In Marseille.

---

3 56 Elisabetha Albertine, Ladengehülfin — Augustinerg. 17.

Müller K. Von Altstetten, 1869.

1 846 Eduard, Färber, StS. v. 3 — In Amerika.

2 51 Rud. Emil, Gold- u. Silberarbeiter, StS. v. 3 — Niederdorfstr. 41.

---

3 820 Anna Barbara Weiß v. Elsau, Kleiderfärber Hs. Jakobs s. W. 875 — Niederdorfstr. 41.

* 2 StS. (v. Maria Vogt v. Wangen, Schwyz) — Eduard 1 — Rudolf Emil 2.

Müller L. Von Großbreitenbach, Fürstenthum Schwarzburg-Sondershausen, 1869.

1 819 Joh. Christian Friedrich, Porzellanmaler u. Photograph, (W. 870 v. Maria Bauer v. Ueberlingen, Baden) — Schienhutg. 5.
3 K. — Dorothea Mathilde, g. 848 — Karl Konrad 2 — Amalie, g. 860, in Paris.

2 51 Karl Konrad, Commis, S. v. 1 — In Paris.

Müller M. Von Horgenbach, Thurgau, 1870.

1 * 817 Jakob, Holzhändler — Graue G. 3.
Fr. — Elisabetha Kollbrunner v. Wolfikon, Thurg., g. 822, c. 857.
4 K. — Emil 2 — Jakob 3 — Luise, g. 865 — Theodor, g. 868.

2 59 Emil, Commis, S. v. 1 — Graue G. 3.

3 61 Jakob, Kunstschüler, S. v. 1 — In Nürnberg.

Müller N. Von Altikon, 1870.

1 * 829 Johannes, Schneider, (W. 869 v. Elisabetha Kübler v. Ossingen, T. v. 1) — Lindeng. 5.
2e Fr. — Magdalena Störchli v. Burg b. Stein, Schaffh., g. 845, c. 871.
3 T. 1r E. — Elise Lina, g. 861, in Lausanne — Susanna Pauline, g. 863 — Charlotte Elisabetha, g. 867 — 2 S. 2r E. — Hans Karl, g. 872 — Joh. Friedrich, g. 877.

Müller O. Verschiedener Herkunft.

1 811 Kaspar, Commis, urspr. v. Oberengstringen, eingeb. 875 — In Oberstraß, Stapferweg.
Fr. — Barbara Appenzeller v. Höngg, g. 811, c. 837.
3 K. — Gustav 16 — Fr. Lehrer Roos v. Wädensweil, in Außersihl — Diethelm, g. 843, Mechaniker, in Amerika (nicht Bürger).

No. Geb. **Müller O.**

2 816 Rudolf, Straßenmeister der N.O.B., urspr. v. Uitikon, eingeb. 876 — In Unterstraß.
Fr. — Wilhelmine Pauline Laiß v. Salach, Würtbg., g. 819, c. 853.
1 S. — August Friedrich, g. 853, Buchbinder, in Buchs, St.Gallen (nicht Bürger).

3 21 Jakob, Abwart im Bezirksgebäude, urspr. v. Seen, eingeb. 878, (W. 864 v. Anna Bontobel v. Dielsdorf) — Friedensg. 4.
2e Fr. — Margaretha Weiß v. Mettmenstetten, g. 848, c. 867.
2 K. 1r E. — Jakob 23 — Anna, g. 861.

4 26 Heinrich, Holzhändler, urspr. v. Seuzach, eingeb. 875 — Augustinerg. 9.
Fr. — Sophie Keller v. Thundorf, Thurg., g. 829, c. 861.
1 S. — Heinrich 25.

5 29 Eduard, gew. Spezerei- u. Samenhändler, urspr. v. Grüningen, eingeb. 875 — In Enge, Stockerstr.
Fr. — Luise Köchli v. Enge, (Schw. v. Fr. Dürr 1,) g. 835, c. 853.
1 S. — Eduard 22.

6 30 Wilhelm, Schneider u. Pfandleiher, urspr. v. Wangen, eingeb. 875, Schwag. v. 29 — Werdmühleg. 13.
Fr. — Barbara Schenkel v. Fluntern, g. 836, c. 861.
3 K. — Adolf Wilhelm, g. 863 — Otto Karl, g. 867 — Barbara Julie, g. 875.

7 * 31 Johannes, Mechaniker, urspr. v. Basel, eingeb. 875, (W. 876 v. Barbara Kägi v. Bauma) — Kirchg. 4.
2e Fr. — Susanna Heer v. Winterthur, g. 848, c. 676.
4 K. 1r E. — Henriette, g. 859 — Maria, g. 860 — Mathilde, g. 864 — Johannes, g. 867 — 1 T. 2r E. — Emma, g. 877.

8 * 32 Heinrich, Spezereihändler, urspr. v. Embrach, eingeb. 875 — Baderg. 3.
Fr. — Luise Blattmann v. Horgen, g. 825, c. 865.
1 T. — Luise, g. 865.

9 32 Joh. Martin, Schuhmacher, urspr. v. Dielsdorf, eingeb. 875 (W. 868 v. Maria Ursula Widmer v. Binningen, Baden) — Großmünsterpl. 6.
2e Fr. — Sophie Fehr v. Eglisau, g. 845, c. 871.

10 * 33 Rudolf, Xylograph, urspr. v. Altstetten, eingeb. 876 — Großmünsterpl. 6.
Fr. — Anna Hörning, (T. v. 1,) g. 837, c. 861.
2 K. — Anna Maria, g. 862 — Joh. Rudolf Paul, g. 868.

11 * 34 Jakob, Speisewirth, urspr. v. Henggart, eingeb. 875 — Napfg. 2.
Fr. — Regula Leemann v. Meilen, g. 830, c. 858.
1 S. — Jakob 24.

12 34 Konrad, Weinhändler, urspr. v. Schönholzerswilen, Thurg., eingeb. 875 — Kartoffelmarkt 4.
Fr. — Emma Weber v. Wollishofen, (T. v. Ndgl. 1,) g. 837, c. 865.
2 K. — Jakob Konrad, g. 868 — Anna, g. 878.

13 * 35 Heinrich, Glänzer, urspr. v. Dübendorf, eingeb. 875 — Brunng. 9.
Fr. — Elisabetha Wepfer v. Oberstammheim, g. 840, c. 863.

No. Geb. **Müller O.**

14 837 Joh. Jakob, Pfarrer in Feuerthalen, urspr. v. Hofstetten, eingeb. 876.
Fr. — Anna Dorothea Holzhalb, (T. v. 16,) g. 847, c. 870.
2 T. — Anna Lydia, g. 874 — Klara, g. 877.

15 37 Heinrich, Packer, urspr. v. Altstetten, eingeb. 875 — In Enge, Selnau.
Fr. — Sophie Fischer v. Oehringen, Würtbg., g. 837, c. 863.
1 T. — Lina Sophie, g. 866, Thalg. 14.

16 37 Gustav, Posamenter, S. v. 1 — In Oberstraß, Stapferweg.
Fr. — Maria Elisabetha Neeser v. Altstetten, g. 844, c. 865.
4 K. — Maria, g. 866 — Maria Luise, g. 867 — Elise Bertha, g. 874 — Karl Gustav, g. 875.

17 37 Karl, Büreauchef der Fahrpost-Expedition, urspr. v. Rudolfingen, eingeb. 878, S. v. Ndgl. 53 — In Außersihl.
Fr. — Maria Billeter v. Männedorf, g. 834, c. 861.
2 K. — Karl u. Maria, g. 865, Zwillinge.

18 38 Anton August Heinrich, Spezereihändler (unter der Ragion: „August Müller unter der Schmidstube"), urspr. v. Dürnten, eingeb. 875, SchwS. v. Bühler A 1 — Neustadtg. 7.
Fr. — Anna Ramensperger v. Hombrechtikon, (T. v. Ndgl. 2,) g. 857, c. 879.

19 *** 39 Ulrich, Bettwaarenhändler, alt Zugführer der N.O.B., urspr. v. Hettlingen, eingeb. 875 — (Niederdorfstr. 54, Schmidg. 6,) Zähringerstr. 25.
Fr. — Dorothea Zollinger v. Dübendorf, (T. v. D 1,) g. 839, c. 863.
4 T. — Emma, g. 865 — Anna, g. 866 — Ida, g. 867 — Bertha, g. 872.

20 42 Jakob, Postfaktor, urspr. v. Kappel, eingeb. 878 — Gassen 6.
Fr. — Anna Flacher, Spezereihändlerin, (Schw. v. 1 ꝛc.,) g. 848, c. 876.
1 T. — Anna, g. 878.

21 44 Jakob, Kaufmann (unter der Ragion: „Blattmann u. Kesselring"), Infanterie-Hauptm., urspr. v. Volkentsweil, eingeb. 878 — Flößerg. 1.
Fr. — Sophie Staub v. Zürich, (T. v. A 1,) g. 849, c. 873.
1 S. — Max, g. 875.

22 54 Eduard, Samen- u. Spezereihändler (mit Wegmann A 6 unter der Ragion: „Müller-Köchlin"), S. v. 5 — In Enge, Stockerstr.
Fr. — Johanna Karoline Wegmann, (T. v. A 6,) g. 857, c. 877.
1 T. — Johanna Maria Luise, g. 877.

23 59 Jakob, Commis, S. v. 3 — In Paris.

24 60 Jakob, Wirthschaftsgehülfe, S. v. 11 — Napfg. 2.

25 60 Heinrich, Apprenti bei der schweiz. Kreditanstalt, S. v. 4 — Augustinerg. 9.

---

27 824 Anna Holzer v. Langdorf, Thurg., Schneider Johannessen v. Dorf s. W. 879, eingeb. 875 — In Unterstraß.
2 StS. (v. Josephine Zülly v. Sursee, Luzern) — Georg, g. 848, Schneider, in Versailles, Frankr. (nicht Bürger) — Joseph, g. 850, Schneider, in Amerika (nicht Bürger).

Müller O.

28 827 Anna Bodmer, (T. v. A 2, verw. Bürkli, gew. Schwäg. v. 4 ꝛc., Mutt. v. Fr. Stocker ſ. 9,) Oberſtlt. u. Betriebsdirektor der N.O.B. Hermanns v. Bubikon ſ. W. 879, eingeb. 875 — Bahnhofſtr. 24. 3 K. — Hermann, g. 864 — Marianne Henriette, g. 866 — Anna Luiſe Veronika, g. 867.

29 37 Johanna Vogel, Modewaarenhändlerin u. Beſitzerin des Vergolderei-geſchäftes (unter der Ragion: „Julius Müller"), (T. v. A 48,) Vergolder Julius v. Wangen ſ. W. 876, Schwäg. v. 6, eingeb. 875 — Münſterg. 18.

30 55 Pauline, v. Fluntern, (StT. v. Fr. Boßhard Rdgl. 28, geſchied. 876 v. Bindſchedler B 2,) eingeb. 875 — In Fluntern.

---

31 818 Verena, urſpr. v. Weiningen, eingeb. 878 — Leonhardg. 16.

32 22 Dorothea, urſpr. v. Oberſtraß, eingeb. 875 — Leonhardg. 16.

33 50 Mathilde, Konfektionsarbeiterin, Handelsmann Heinrichs v. Egg ſ. T., eingeb. 875, Schw. v. 34 — Thalacker 50.

34 51 Anna Margaretha, Ladengehülfin, urſpr. v. Egg, eingeb. 875, Schw. v. 33 — Thalacker 50.

Müllhaupt. Von Berg-Dietikon, Aargau, 1877.

1 820 Hans Heinrich, Taglöhner, (W. 866 v. Eliſabetha Nußberger v. Stettfurt, Thurg., u. 867 v. Johanna Heller v. Büſingen, Baden) — In Außerſihl, Limmatquartier.
3e Fr — Emilie Kindlimann, Seidenwinderin, v. Stäfa, g. 835, c. 868.
1 S. 1r E. — Adolf Philipp, g. 846, Zeugſchmid, in der Fremde (nicht Bürger).

Münch. Von Horgen, 1875.

1 826 Gottlieb, Coiffeur u. Cigarrenhändler, (W. 874 v. Anna Rüegg v. Sternenberg) — Beateng. 11.
2e Fr. — Marg. Friederike Hartmann v. Königsbronn, Würtbg., g. 845, c. 877.
3 K. 1r E. — Heinrich Emil 2 — Rud. Robert, g. 863, Uhrmacher-L. in Weinfelden — Hermann Heinrich, g. 865 — 1 S. 2r E. — Gottlieb, g. 878.

2 60 Heinrich Emil, Coiffeur, S. v. 1 — In Bern.

Müri. Von Schinznach, Aargau, 1876.

1 836 Jakob, Gaſtwirth zur Krone — In Außerſihl.
Fr. — Suſanna Huber v. Hirslanden, g. 842, c. 861.
2 K. — Roſine Pauline, g. 874 — Jakob, g. 876.

Muggli. Von Goßau, 1876.

1 854 Eduard, Poſtangeſtellten Jakobs ſ. S., Br. v. 2 u. 3 — Unbekannt abweſend.

2 61 Joſeph Albert, Sattler, Br. v. 1 ꝛc. — In St.Gallen.

---

3 855 Maria Magdalena, Telegraphiſtin, Schw. v. 1 ꝛc. — In St.Gallen.

Von Muralt. Von Luggarus, 1566 geschenkt.

No. Geb.

1 794 Karl Friedrich, pens. Hauptm. in großh. hess. Diensten, Ritter des Ludwigsordens I. Klasse, gew. Major Hs. Konrads daselbst s. S., Br. v. verw. Fr. Dittmar in Darmstadt, Schwag. v. 28, O. v. 9 ꝛc., (W. 857 v. Sophie Juliane Karoline Koch v. Langenschwalbach) — In Worms.
3 T. — Fr. Ingenieur Kertsch in Bukarest — Fr. Walhaus v. Rudlos, Hessen, in Worms — Fr. Freiherrin von Gall in Worms.

2 ** 806 Leonhard, Med. Dr., Leonhards s. S., StO. v. Fr. von Meiß 4 Rämistr. (16,) 18.
Fr. — Henriette Hirzel, (Schw. v. Fr. Cramer A 22 ꝛc.,) g. 812, c. 832.
5 K. — Leonhard 10 — Hans 12 — Wilhelm 13 — Karl 15 — Fr. von Wyß 7 — TM. — Ernst B 2.

3 08 Eduard, Theol. u. Philos. Dr., Professor in Lausanne, Ritter des k. russ. St.Annaordens III. Kl., des St.Stanislausordens II. Kl. mit der Krone, Offizier des griech. Erlöserordens u. Inhaber der Medaille des rothen Kreuzes, Sensal Hs. Kaspars s. S., Br. v. 4, 5, 6 u. Fr. Imthurn v. Schaffhausen, (W. 849 v. Amalia Tobler, Schwäg. v. A 43 ꝛc. u. 852 v. A. Kath. Margaretha Oschwald v. Schaffhausen, Schw. v. Fr. von Muralt 3).
3e Fr. — Maria Kleophea Oschwald v. Schaffhausen, (Schw. v. Fr. von Muralt s. 3,) g. 817, c. 853.
2 K. 1r E. — Fr. Staatsrath Gawrilow v. u. in St.Petersburg — Eduard Landolf 11 — TM. — von Wiscowatoff in St.Petersburg — 1 S. 3r E. — Joh. Bernhard Wilhelm 26.

4 10 Joh. Franz Adolf, Sprachlehrer, Br. v. 3 ꝛc. — In Dresden.
Fr. — Célestine Charlotte Aubusson v. London, g. 821, c. 864.

5 11 Lud. Friedrich, Kaufmann, Br. v. 3 ꝛc. — In Neapel.
Fr. — Julie Sophie Katharina Knoll v. Ippingen, Baden, g. 811, c. 836.
1 Adoptiv-S. — Joh. Franz Marius Cherubin 16, (urspr. Knoll v. Ippingen, Baden, BrS. v. Fr. von Muralt 5 — eingeb. 867).

6 16 Rudolf, Sensal, Br. v. 3 ꝛc. — In Genua.
Fr. — Luise Hope Wilson v. Edinburg, g. 818, c. 841.
TM. — Revilliod v. Genf.

7 21 Leonhard, Bezirksrichter, Gutsbesitzer Friedrichs s. S. — Auf Schloß Heidelberg bei Bischofszell, Thurg.
Fr. — Emma Laura Silvia Gebhard v. Konstanz, g. 831, c. 848.
7 K. — Fr. Fabrikant Brunschweiler v. u. in Hauptweil, Thurg. — Leonhard Friedrich August 19 — Maria Klara, g. 854 — Joh. Ernst 23 — Hanna Theodore, g. 862 — Karl Rudolf, g. 871 — Martha Luise, g. 873.

8 * 26 Felix Robert, Kaufmann (mit 18 unter der Ragion: „Heinrich de Dan. Muralt u. Söhne"), Kaufm. u. Oberstlt. Hs. Heinrichs s. S., BrS. v. Fr. von Meiß 1 ꝛc., SchwS. v. Stockar 2 ꝛc., Schwag. v. 29 u. 30 — Löwenstr. 15.
Fr. — Amalie Locher, (T. v. B 54,) g. 830, c. 849.
4 K. — Fr. A. Wunderli v. Meilen, in Enge — Heinrich Daniel Robert 18 — Fr. M. Wunderli v. Meilen, in Enge — Hans Konrad Felix 27.

9 834 Rudolf Julius, penſ. Hauptm. im großh. heſſ. Leibgarde-Regiment, penſ. Major u. Stadtkommandant v. Gießen Heinr. Konrad Rudolfs ſ. S., BrS. v. 1 ꝛc., Br. v. 32, Schwag. v. 31 — In Darmſtadt.
Fr. — Maria Dorothea Sophie de Senarclens-Grancy v. Lauſanne, g. 845, c. 866.
2 K. — Rudolf Emil Guſtav Adolf, g. 869 — Amalie Maria Franziska Julie, g. 871.

10 34 Leonhard, Kaufmann (Prokuriſt der „Mechan. Papierfabrik an der Sihl"), S. v. 2 — Bahnhofbrücke 1.
Fr. — Julie Friederike Gyſi, (T. v. 2,) g. 843, c. 864.
5 K. — Julie, g. 866 — Leonhard, g. 867 — Ludwig, g. 869 — Heinrich, g. 871 — Johannes, g. 877.

11 40 Eduard Landolf, Kaufmann, S. v. 3 — In St.Petersburg.

12 43 Hans, Ingenieur, Sappeur-Hauptm., Kommandant des Reſerve-Löſchkorps, Sekt. 11, S. v. 2 — Rämiſtr. 18.

13 45 Wilhelm, Med. Dr., Arzt der Blinden- u. Taubſtummen-Anſtalt, Chirurg des Kinderſpitals, Hauptmann der Sanitätstruppen, Chef-Arzt, Inhaber des k. preuß. Kronenordens IV. Klaſſe mit dem rothen Kreuz auf weißem Feld u. der Kriegsdenkmünze, S. v. 2 — Rämiſtr. 18.
Fr. — Clotilde Maria von Planta v. Reichenau-Tamins, Graub., (T. v. Ndgl. 1,) g. 854, c. 875.
2 K. — Wilhelm, g. 876 — Martha Clotilde, g. 878.

14 46 Rudolf Karl Friedrich, Arzt, S. v. 28 — In Reinhardshain, Heſſen.
Fr. — Maria Jane Spencer v. Nordamerika, g. 846, c. 876.

15 47 Karl, Kaufmann (unter der Ragion: „Muralt-Wegmann"), S. v. 2 — Rämiſtr. 18.
Fr. — Emilie Mathilde Wegmann, (T. v. A 1,) g. 849, c. 871.
3 K. — Karl Leonhard, g. 873 — Walter Eduard, g. 874 — Hedwig Margaretha, g. 879.

16 50 Joh. Franz Marius Cherubin, Kaufmann, Adoptiv-S. v. 5 — In Neapel.

17 50 Jakob Eduard Theodor, Kaufmann, Arzt u. Wundarzt Theodors ſ. S. — In Bari, Unter-Italien.

18 52 Heinrich Daniel Robert, Kaufmann (mit 8 unter der Ragion: „Heinrich de Dan. Muralt u. Söhne"), Kavallerie-Oberlieut., II. Diviſions-Adjutant, S. v. 8 — Löwenſtr. 15.

19 53 Leonhard Friedrich Auguſt, Stud. phil., S. v. 7 — Hirſchengraben 96.

20 55 Adolf, S. v. 28 — In Heſſen-Darmſtadt.

21 * 56 Konrad Heinrich Karl, Stud. med., Kaufm. Hs. Konrads ſ. S., BrS. v. Fr. von Meiß 1 ꝛc., SchwS. v. Heß 7, Br. v. 22, 33 u. Fr. Kaufm. Aman v. Amſterdam, Holland, in Livorno — Sihlſtr. 37.

22 59 Hs. Heinrich Konrad, Polytechniker, Br. v. 21 ꝛc. — Sihlſtr. 37.

23 59 Joh. Ernſt, Polytechniker, S. v. 7 — In München.

24 60 Eduard, Stud., Kaufm. Eduards ſ. u. jetz. Fr. Grütter v. Roggweil, Bern, S. — In Bern.

No. Geb. **Von Muralt.**

25 860 Friedrich Karl Gustav, Uhrmacher, S. v. 28 — In Hessen-Darmstadt.
26 62 Joh. Bernhard Wilhelm, S. v. 3 — In Lausanne.
27 62 Hans Konrad Felix, Industrieschüler, S. v. 8 — Löwenstr. 15.

---

28 819 Johanna Weitershausen v. u. zu Reinhardshain, Hessen, großherzogl. hessischen Förster Heinr. Martin Alexanders s. W. 874 Schwäg. v. 1 ꝛc.
4 K. — Rudolf Karl Friedrich 14 — Fr. Keistner v. Grebenhain, Hessen, in Reinhardshain — Adolf 20 — Friedrich Karl Gustav 25.

29 * 26 Elisabetha Escher v. Gl., (Schw. v. 4 ꝛc.,) Ingenieur Hs. Heinrichs s. W. 852, Schwäg. v. 8 ꝛc. — Thalacker 40.

30 34 Anna Locher, (T. v. B 54,) Kaufm. Hs. Konrads s. W. 863, Schwäg. v. 8 ꝛc. — Thalacker 40.
4 T. — Fr. Bodmer A 16 — Anna, g. 856 — Olga, g. 857 — Klara, g. 862.

31 42 Johanna Maria Thekla Pabst v. Darmstadt, Hauptm. in hess. Diensten Konrad Gustav Adolfs s. W. 870, Schwäg. v. 9 ꝛc. — In Darmstadt.
1 S. — Adolf Rudolf Karl, g. 867.

---

32 837 Maria Adelaide, Schw. v. 9 ꝛc. — In Darmstadt.
33 51 Karolina Kleophea, Schw. v. 21 ꝛc. — Sihlstr. 37.

Mutschelle. Von Schwamendingen, 1875. (Ursprünglich von Bamberg, Bayern.)

1 815 Georg, Wirth — In Bamberg, Bayern.
Fr. — Verena Elisabetha Zimmermann, (Schw. v. B 1 ꝛc.,) g. 820, c. 841.

Nabholz. Von Ravensburg, Württemberg, 1574.

1 804 Jakob, alt Kupferschmid, Schuhmacher Johannes s. S., Br. v. Fr. von Grebel 2, (W. 847 v. Mar. Salomea Bebie, Salzknecht Salomons s. T.) — Auch Bürger v. Lufingen — Soll in Buffalo, Nordamerika, gestorben sein.
2 K. — Jakob 11 — A. Dorothea, g. 836, soll in Amerika verehelicht sein.

2 16 Johannes, Färbermeister bei „Gebrüder Heußer" in Safenwyl, Aarg., Pfrr. Hs. Kaspars in Rorbas s. S., Br. v. 3, 5 u. Fr. Thommann v. St.Gallen, in Winterthur, Schwag. v. 30, (W. 843 v. Verena Brunner v. Krummenau, St.Gallen, u. 869 v. Verena Richner v. Windisch) — Daselbst.
3e Fr. — Maria Morf, (Schw. v. A 8 ꝛc.,) g. 835, c. 870.
6 K. 2r E. — Franz Albert 17 — Joh. Heinrich 18 — Friederike Elise, g. 852, Froschaug. 4 — Fr. Kaufm. Hunkele v. Konstanz, in Riesbach — Karl Emil 26 — Anna Maria, g. 859, in Darlington, England.

3 20 Georg, gew. Photograph, Br. v. 2 ꝛc. — In Puschino bei Moskau.

No. Geb. **Nabholz.**

4 821 Joh. Jakob, Büreaugehülfe der N.O.B., alt Pfrr. Hs. Jakobs in Mönchaltorf f. S., Br. v. Fr. Kambli 5, SchwS. v. Vogel f. A 50, (W. 876 v. Susanna Maria Nüscheler, Schw. v. 7 ꝛc.) — Rennweg 44.
2 S. — Christ. Friedrich 28 — Joh. Emil, g. 864.

5 22 Joh. Heinrich, Gastwirth zum Falken in Konstanz, Br. v. 2 ꝛc., (W. 852 v. Anna Elisabetha Vollenweider v. Rieden u. 871 v. Maria Susanna von Schmid, Schw. v. A 8 ꝛc.) — Daselbst.
3e Fr. — Joh. Henriette Katharina Bach v. Heilbronn, g. 840, c. 871.
2 S. 1r E. — Joh. Heinrich 20 — Joh. Georg 22 — 2 K. 2r E. — Joh. Eduard 24 — Maria Luise, g. 859 — 2 K. 3r E. — Karl, g. 873, in Heilbronn — Anna, g. 877.

6 23 Leonhard, Kaufmann, Pfrr. Leonhards in Umikon, Aarg., f. S., Br. v. 7, 8, 9, 12, Fr. Meyer D 1 u. Fr. Weiß A 4 — In Balsthal, Soloth.
Fr. — Anna Margaretha Rauchenstein v. Brugg, Aarg., g. 830, c. 857.
3 K. — Karl Leonhard 27 — Bertha Elisa, g. 860 — Anna Maria, g. 864.

7 25 Gottlieb, Sattler, Br. v. 6 ꝛc. — In Pottsville, Pennsylvanien, Nordamerika.
Fr. — Maria Gerteisen v. Konstanz, g. 826, c. 849.
3 K. — Joh. Gottlieb 21 — Marg. Anna, g. 852 — Emma, g. 857.

8 27 Jak. Ludwig, Speisewirth, Br. v. 6 ꝛc. — In Basel.
Fr. — Luise Stucki v. Aarberg, g. 832, c. 854.
4 K. — Anna Luise, g. 855 — Fr. Leibbrand v. Murten, in Bern — Emilie, g. 860 — Jakob Ludwig, g. 868.

9 * 29 Johannes, Stadtrath, Finanzvorstand, Kantonsrath, Br. v. 6 ꝛc. — Brandschenkestr. 24.
Fr. — Johanna Maria Sibenmann v. Aarau, g. 836, c. 858.
4 K. — Johanna Maria, g. 860 — Hermann Hans 29 — Gottlieb Friedrich, g. 863 — Elise Mathilde, g. 868.

10 31 Karl Ludwig, Commis, Handelsmann Hs. Konrads f. S. — Neumarkt 3.
Fr. — Elisabetha Bächler v. Egelshofen, Thurg., g. 836, c. 861.
1 S. — Joh. Emil, g. 863.

11 32 Jakob, Landwirth, S. v. 1 — In Buffalo, Nordamerika.

12 * 36 Sigm. Hermann, Kaufmann (mit Siber A 2 ꝛc. unter der Ragion: „Siber-Waser"), Major, Kommandant des Schützen-Bataillons No. 6, Kommandant der Feuerwache, Br. v. 6 ꝛc. — Selnaustr. 22.
Fr. — Susanna Agatha Luise Reinacher, (T. v. 11,) g. 838, c. 861.
3 K. — Maria Luise, g. 862 — Anna Helene, g. 865 — Robert Hermann, g. 869.

13 37 Joh. Konrad, Mechaniker, S. v. 30 — In Moskau.
Fr. — Alice Luise Thomsen v. Moskau, g. 854, c. 876.
2 K. — Kaspar Hermann, g. 877 — Anna Sophie Luise, g. 878.

Nabholz.

No. Geb.

14 838 Heinr. Gottlieb, Besitzer einer Eisengießerei, S. v. 30 — In Moskau.
Fr. — Sophie Dorothea Heß, (T. v. 33,) g. 844, c. 868.
4 K. — Sophie, g. 869 — Hans Kaspar Paul, g. 870 — Anna Henriette, g. 872 — Emma Luise, g. 874.

15 42 Jak. Hermann, Kaufmann, Infanterie-Lieut., S. v. 30, (W. 872 v. Emma Maurer v. Schaffhausen) — In Winterthur.
2e Fr. — Ida Allispach v. Buchackern-Erlen, Thurg., g. 847, c. 878.
2 S. 1r E. — Adolf Hermann, g. 870 — Johannes Eduard, g. 872.

16 44 Johannes, Pfarrer in Kloten, Bezirksschulpfleger, S. v. 30.
Fr. — Martha Kirchhofer v. Schaffhausen, g. 852, c. 872.
3 K. — Martha, g. 873 — Joh. Kaspar, g. 874 — Anna Luise, g. 876.

17 45 Franz Albert, Kaufmann (unter der Ragion: „Nabholz u. Weber"), S. v. 2 — Froschaug. 4.
Fr. — Hierlanda Matthys v. Merdingen, Baden, g. 850, c. 870.
3 K. — Sophie Emma, g. 870 — Anna Luise, g. 872 — Adolf Albert, g. 873.

18 47 Joh. Heinrich, Mechaniker, S. v. 2 — In Darlington, England.
Fr. — Klara Hollings v. Calverley-York, England, g. 849, c. 873.
3 K. — Arthur Henry, g. 874 — Isabella, g. 876 — Georg Albert, g. 878.

19 47 Adolf, Baumeister (mit Baur B 1 unter der Ragion: „Baur u. Nabholz"), S. v. 30 — Im Riesbach, Seefeldstr.

20 49 Joh. Heinrich, S. v. 5 — In Altstetten.

21 51 Joh. Gottlieb, Konditor, S. v. 7 — In Pottsville, Amerika.

22 52 Joh. Georg, Commis, S. v. 5 — In Chicago, Amerika.
Fr. — Therese Karoline Zehnder v. u. in Birmenstorf, Aargau, g. 852, c. 876.
2 K. — Karoline Sophie, g. 876 — Joh. Georg, g. 877, beide in Birmenstorf.

23 52 Joh. Rudolf, Güterexpedient der N.O.B., alt Bürstenmacher Joh. Rudolfs s. S., Br. v. 25 — In Winterthur.
Fr. — Anna Rosette Schlumpf v. Uster, g. 854, c. 875.

24 54 Joh. Eduard, Apotheker, S. v. 5 — In New-York.

25 55 Friedr. Oskar, Commis, Br. v. 23 — Oetenbachg. 28.

26 57 Karl Emil, Mechaniker, S. v. 2 — In Doncaster, England.

27 59 Karl Leonhard, Kaufmann, S. v. 6 — In Amerika.

28 62 Christian Friedrich, Apprenti in einem Handlungshause, S. v. 4 — Rennweg 44.

29 62 Hermann Hans, Apprenti, S. v. 9 — In Troyes, Frankr.

---

30 811 Sus. Luise Morf, (Schw. v. A 2 ꝛc.,) Pfrr. Joh. Kaspars in Flaach s. W. 870, Schwäg. v. 2 ꝛc. — Im Seefeld, Riesbach.
6 K. — Joh. Konrad 13 — Heinrich Gottlieb 14 — Fr. Fay 1 — Jak. Hermann 15 — Johannes 16 — Adolf 19.

Näf A. Von Kappel, wo sie noch Bürger sind, 1533 geschenkt.

No. Geb.

1 * 803 Mathias, gew. Schneider, Schneider Mathias s. S., O. v. 18 ꝛc. — Wohllebg. 4.

2 10 Ferdinand, alt Zucker- u. Pastetenbäcker, Kleinbäcker Hs. Rudolfs s. S., O. v. Fr. Trog Ndgl. 1 ꝛc. — Im Pfrundhaus St.Leonhard. Fr. — Rosa Emma Trog v. Aarau, g. 816, c. 839, in Aarburg. 3 T. — Fr. Dumas v. St.Didier de Crussal, Frankr., in Perly-Certoux bei Genf — Fr. Suter v. Hottingen, in Riesbach — Fr. Boßhard v. Riesbach, in Aarburg.

3 15 Hs. Jakob, Landwirth, Friedensrichter, alt Gemeindammann Hs. Jakobs s. S., Br. v. 15 u. Fr. Pfister J 1 — In Kappel. Fr. — A. Barbara Näf, (Schw. v. A 7 ꝛc.,) g. 820, c. 852. 4 K. — Joh. Jakob Robert 23 — Arn. Otto 26 — Rudolf Walter 30 — Fridolina Barbara, g. 863, Schneiderin-L., Rennweg 5.

4 21 Karl Franz Kaspar, gew. Vorsteher einer Taubstummenlehranstalt, Taubstummenlehrer Hs. Konrads s. S., Br. v. Fr. Erzieher Court in Yverdon, Fr. Fabrikant Favre v. Bovereſſe, in Yverdon u. verw. Fr. Pavid in Yverdon — Ebenfalls in da. Fr. — Konstanze Verena Susanna Fornerod v. Wiflisburg, g. 822, c. 850. 4 K. — Fr. Buttin v. Aigle, in Yverdon — Emilie, g. 853 — Maria Margaretha, g. 859 — Ernst Wilhelm 34.

5 22 Wilhelm, alt Hutmacher, alt Hutmacher Heinrichs s. S., Br. v. 42, Schwag. v. 39, (W. 875 v. Anna Elisabetha Holderbaum, Schw. v. Fr. Näf A 39 ꝛc.) — In Hirslanden. 1 S. — Wilhelm Robert 32.

6 23 Jakob, Landwirth, Landwirth Johannes s. S., Br. v. 10, 13, 16 u. 19, Schwag. v. 41 — In Kappel. Fr. — Susanna Ringger v. u. zu Ebertsweil, Pfr. Hausen, g. 822, c. 846. 2 K. — Joh. Albert 22 — Fr. Wydler v. Affoltern a. A.

7 24 Jakob, Landwirth, Landwirth Hs. Rudolfs s. S., BrS. v. 36 s., Br. v. 9, 11, 12, 14 u. Fr. Näf A 3 — In Kappel. Fr. — Anna Gallmann v. da, g. 825, c. 852. 2 T. — A. Barbara Lina, g. 853 — Sophie, g. 863.

8 25 Heinrich, Landwirth, Hs. Jakobs s. S., Br. v. Fr. Näf A 36, Schwag. v. 37, 40 u. Fr. Cylindermacher Boßhard v. Hombrechtikon — In Hedingen. Fr. — Barb. Rosina Blickenstorfer v. Medikon, Pfr. Stallikon, g. 834, c. 861. 3 K. — Maria Luise, g. 861 — Anna Barbara, g. 867 — Karl Heinrich, g. 869.

9 * 26 Johannes, Seidenfabrikant (mit 11 unter der Ragion: „Joh. Rudolf Näf u. Söhne"), Br. v. 7 ꝛc. — Freienstr. 1. Fr. — A. Elisabetha Enz v. Herisau, g. 829, c. 851. 6 K. — Kath. Wilhelmine, g. 853 — Fr. Honegger C 8 — Johannes 29 — Anna, g. 859 — Gertrud, g. 861 — August, g. 865.

No. Geb. **Näf A.**

10 828 Johannes, Landwirth, Br. v. 6 ꝛc. — In Kappel.
Fr. — Elisabetha Hägi v. Roßau, Pfr. Mettmenstetten, g. 841, c. 861.
2 T. — Ida, g. 861 — Emma, g. 862.

11 * 29 Hs. Rudolf, Seidenfabrikant (mit 9 unter der Ragion: „Joh. Rudolf Näf u. Söhne"), Br. v. 7 ꝛc. — Freienstr. 1.
Fr. — A. Barbara Gallmann v. Kappel, (Schw. v. Fr. Näf A 13,) g. 828, c. 854.
4 K. — Edwin 24 — Gustav 27 — Amalie, g. 864 — Ida, g. 868.

12 31 Paulus, Landwirth, Br. v. 7 ꝛc. — In Bendlikon.
Fr. — Susanna Bickel v. Affoltern a. A., g. 837, c. 858.
1 T. — Barbara Johanna, g. 859.

13 31 Karl, Landwirth, Zivilstandsbeamter, Br. v. 6 ꝛc. — In Kappel.
Fr. — Karolina Gallmann v. Kappel, (Schw. v. Fr. Näf A 11,) g. 834, c. 860.

14 33 Gottlieb, Kaufmann, Br. v. 7 ꝛc. — In Affoltern a. A.
Fr. — Susanna Hegetschweiler v. Knonau, g. 835, c. 857.
4 K. — Anna Emma, g. 861 — Fanny, g. 866 — Wilhelmine, g. 869 — Gottlieb, g. 874.

15 34 Arnold, Pfarrer in Rüschlikon, Bezirksschulpfleger, Br. v. 3 ꝛc.
Fr. — Luise Schnorf v. Uetikon a. S., g. 841, c. 860.
3 K. — Paulus 33 — Maria, g. 871 — Heinrich, g. 878.

16 38 Arnold, Commis, Br. v. 6 ꝛc. — In Kappel.
Fr. — Barb. Sophie Boßhard v. Kappel, g. 848, c. 872.
1 S. — Friedrich Ernst, g. 875.

17 38 Joh. Jakob, Schneider, Metzger Heinrichs s. S. — In Lausanne.
Fr. — Anna Luise Ott v. Felben, Thurg., g. 838, c. 866.
1 T. — Luise, g. 860.

18 *** 40 Jak. Gottfr. Emil, Baumeister, Mitglied des Großen Stadtrathes, Pontonnier-Hauptm., alt Zimmermeister Hs. Kaspars s. S., BrS. v. 1 ꝛc., SchwS. v. Cramer A 1 ꝛc., Br. v. 43 u. Fr. Guyer G 11 — (Bahnhofstr. 16, 22, 24, Kappelerg. 16, 17,) Stadthauspl. 13.
Fr. — Maria Hatt v. Unterstraß, (SchwT. v. Fr. Meister B 5 ꝛc.,) g. 851, c. 872.
2 S. — Emil Alfred, g. 873 — Viktor Eugen, g. 875.

19 43 Joh. Friedrich, Kaufmann (unter der Ragion: „Ernst Hencke u. Comp."), Br. v. 6 ꝛc. — In Pesth.
Fr. — Anna Maria Forster v. Schaffhausen, g. 852, c. 873.

20 45 Joh. Gottfried, Kaufmann (Prokurist der Ragion: „Heinrich Kunz"), S. v. 38 — Tiefenhöfe 10.
Fr. — Pauline Stahel v. Weißlingen, (T. v. B 1,) g. 845, c. 869.
4 K. — Joh. Paul, g. 870 — Jakob Eduard Richard, g. 871 — Walter, g. 872 — Katharina Elisabetha, g. 875.

21 46 Kaspar, Landwirth, S. v. 36 — In Kappel.
Fr. — Katharina Weiß v. Affoltern a. A., g. 844, c. 866.
4 K. — Joh. Kaspar, g. 866 — Katharina Mina, g. 871 — Anna, g. 875 — Emma, g. 879.

22 46 Joh. Albert, Metzger, S. v. 6 — In der Fremde.

Näf A.

No. Geb.

23 854 Joh. Jakob Robert, Landwirth, S. v. 3 — In Kappel.
24 54 Edwin, Kaufmann, S. v. 11 — In New-York.
25 55 Wilhelm Heinrich, Mechaniker, S. v. 39 — In San Franzisko, Amerika.
26 56 Arn. Otto, Landwirth, S. v. 3 — In Kappel.
27 56 Gustav, Kaufmann, S. v. 11 — In Mailand.
28 56 Karl Friedrich, Commis, Infanterie-Lieut., S. v. 39 — In Lyon
29 57 Johannes, Kaufmann, S. v. 9 — Freienstr. 1.
30 58 Rudolf Walter, Commis, S. v. 3 — In Uetikon a. S.
31 58 Heinrich, Commis, S. v. 41 — In Paris.
32 61 Wilhelm Robert, Gymnasiast, S. v. 5 — In Hirslanden.
33 61 Paulus, Gymnasiast, S v. 15 — In Rüschlikon.
34 62 Ernst Wilhelm, Apprenti in einem Handlungshause, S. v. 4 — In Yverdon.
35 66 Kaspar Emil Angelo, S. v. 43 — In Gottlieben, Thurgau.

---

36 813 Elisabetha Näf, (Schw. v. A 8 ꝛc.,) Landwirth Hs. Kaspars s. W. 867, Tante v. 7 ꝛc. — In Kappel.
2 K. — Fr. Stehle v. Hedingen, in Kappel — Kaspar 21.
37 15 Margaretha Peyer, (verw. Näf,) v. Hausen a. A., Landwirth Jakobs s. W. 869, Schwäg. v. 8 ꝛc. — In Wädensweil.
38 21 Henriette Brändli, (StT. v. A 6,) Pfrr. Joh. Jakobs in Dietikon u. Urdorf s. W. 865 — Schlüsselg. 10.
3 K. — Joh. Gottfried 20 — Fr. Stationsvorstand Boßhard v. Wildberg, in Bremgarten — Maria Barbara, g. 847, Ladengehülfin.
39 23 Barbara Margaretha Holderbaum, (Färber Mathias Philipps s. T., Schw. v. Fr. Tobler B 3, Schwäg. v. Näf A 5,) Hutmacher Heinrichs s. W. 857, Schwäg. v. 5 ꝛc. — In Bendlikon.
2 S. — Wilh. Heinrich 25 — Karl Friedrich 28.
40 28 Verena Schärer v. Schönenberg, Landwirth Kaspars s. W. 872, Schwäg. v. 8 ꝛc. — In Kappel.
4 T. — Fr. Landwirth Baumann v. u. in Hütten — Bertha, g. 859 — Barbara, g. 863, Schneiderin-L., Rennweg 5 — Edwine, g. 865.
41 35 Verena Steinemann v. Uerzlikon-Kappel, Landwirth Heinrichs s. W. 865, Schwäg. v. 6 ꝛc. — In Hirzel.
2 K. — Heinrich 31 — Bertha, g. 861.

---

42 814 Anna, Schw. v. 5 ꝛc. — In Hirslanden.
43 35 A. Maria Dorothea, Schw. v. 18 ꝛc., (Mutt. v. 35) — In Gottlieben, Thurg.

Näf B. Von Hausen a. Albis, 1836 geschenkt. (Dort auch noch Bürger.)

1 827 Philipp Arnold, Kaufmann, Friedensrichter u. alt Oberrichter Hs. Konrads s. S., Br. v. Fr. Burkhard Ndgl. 11, Schwag. v. Meyer B 10 — In Havre.

Näf C. Verschiedener Herkunft.

No. Geb.

1 821 Wolfgang, Kaufmann, urspr. v. Wangen, Baden, eingeb. 875 — Schützeng. 13.
Fr. — Barbara Wolf v. Wangen, Baden, g. 830, c. 858.
3 K. — Josua Eduard 4 — Agnes, g. 860 — Elisabetha, g. 864.

2 29 Heinrich, Gewerbsmann, urspr. v. Hausen a. A., eingeb. 875 — Gassen 11.
Fr. — Ursula Hauser v. Trasadingen, Schaffh., g. 832, c. 859.
1 S. — Georg Heinrich 5.

3 34 Emanuel, Abwart in der Heilanstalt Burghölzli, urspr. v. Wattwyl, St.Gallen, eingeb. 875 — Daselbst.
Fr. — Anna Regula Schmid v. Thundorf, Thurg., (geschied. Trachsler v. Hittnau,) g. 827, c. 860, Storcheng. 18.
1 S. — Karl 6.

4 58 Josua Eduard, Commis, S. v. 1 — In Lyon.

5 60 Georg Heinrich, Sattler, S. v. 2 — Gassen 11.

6 62 Karl, Apprenti in einem Handlungshause, S. v. 3 — Storcheng. 18.

Nägeli A. Von Enge, 1605 erneuert.

1 844 Rudolf Heinr., Kaufmann, Lehrer Hs. Rudolfs s. S., SchwS. v. Denzler A 5 ꝛc. — In Bendlikon.
Fr. — Anaise Gustine Cecilie Rosselet v. Grand-Bayard, Neuenburg, g. 842, c. 875.
1 S. — Felix Paul Rudolf, g. 876.

---

2 816 Franziska Crescentia Graß v. Innerbratz bei Feldkirch, Tuch- u. Spezereihändler Hs. Jakobs s. W. 864, Schwäg. v. 3 s. u. Asper Karls Ndgl. 1, Tante v. Fr. Büchi B 4 — In Bülach.

3 * 22 Maria Elisa Siber, Blumen-, Handschuh- u. Leichenkleiderhändlerin, v. Fluntern, (Mutt. v. Siber A 6,) Güterspeditor der N.O.B. s. W. 855, Schwäg. v. 2 s. ꝛc. — Trittlig. 6.
2 T. — Maria Elisa Karolina, g. 845 — Wilhelmine Karolina, g. 853, Erzieherin, in Manchester, England.

---

4 824 Barbara, Mathias Heinrichs s. T. — In Leipzig.

Nägeli B. Aus dem Mönchhof, Pfr. Kilchberg, 1622 erneuert.

1 *,* 821 Hs. Kaspar, Kaufmann (unter der Ragion: „Rebsamen u. Nägeli"), Mitglied des Großen Stadtrathes, Sigrist beim Fraumünster Hs. Heinrichs s. S., SchwS. v. Däniker 5 ꝛc., Br. v. Fr. Pfenninger A 3 — (Kappelerg. 13, 15,) Geßnerallee 34.
Fr. — Elisabetha Senn v. Bauma, g. 828, c. 852.
6 K. — Hs. Otto 14 — Johanna Elisa, g. 859 — Alphons Emil 19 — Julie, g. 867 — Karl Ernst, g. 869 — Walter, g. 873.

No. Geb. Nägeli B.

2 824 Hs. Jakob, Thierarzt, städt. Fleischschauer, Aufseher über den Viehmarkt, alt Bezirksthierarzt, Hs. Jakobs s. S. — Gerechtigkeitsg. 6. Fr. — A. Elisabetha Huber v. Langnau, g. 824, c. 848. 3 K. — Emma, g. 851 — Emilie Bertha, g. 852 — Alfred Hartmann 17.

3 28 Hs. Heinrich, Landwirth, Landwirth Heinrichs s. S., Br. v. Fr. Boßhard auf dem Muggenbühl, Wollishofen, (Mutt. v. Fr. Schellenberg Ndgl. 8) u. Fr. Bürgi v. Amrisweil, Thurg., in Winterthur — In Wollishofen. Fr. — Regula Näf v. Wangen, g. 824, c. 849. 2 K. — Hs. Heinrich 15 — Sophie, g. 855.

4 28 Hs. Kaspar, Med. Dr., Landwirth Hs. Kaspars s. S., Br. v. Fr. Dr. Hauser in Außersihl u. verw. Fr. Meyer v. Bubikon, (verw. Posthalter Syz v. Knonau,) in Unterstraß — Auch Bürger v. Kilchberg — In Volketsweil. Fr. — Susanna Hauser v. Schönenberg, g. 826, c. 852. 3 K. — Heinrich Alfred 16 — Fr. Mengold v. Chur, in Basel — Heinrich Emanuel 18.

5 36 Jakob, Gießer, Jakobs s. S., Br. v. 9, 11, 21 u. Fr. Bergolder Weltin v. Konstanz, in Lausanne — Schoffelg. 7. Fr. — Ester Jud v. Eichholz-Egg, (geschied. 853 v. Maurer Ehrensperger v. Oberwinterthur, woher 2 K. — Fr. Frick v. Schönenberg, in Außersihl — Konrad, g. 850, Färber, in Wipkingen — TW. — Gonzenbach Ndgl. 2,) g. 826, c. 871.

6 38 August Heinrich, Commis, S. v. 20 — In Winterthur.

7 41 Hs. Jakob, Landwirth, Hs. Jakobs s. S., Br. v. 10 u. Fr. Baumann v. Horgen, in Langnau — Auch Bürger v. Rüschlikon — Auf dem ob. Albis, Pfr. Langnau. Fr. — Amalie Aschmann v. Langnau, g. 848, c. 867. 3 K. — Ida, g. 867 — Anna, g. 869 — Joh. Jakob, g. 873.

8 * 41 Jakob Friedrich, Kuttler, Kuttler Hs. Jakobs s. S., BrS. v. Fr. Steinbrüchel 2, Br. v. 13 — Neumarkt 20.

9 41 Hs. Rudolf, Pfarrer in Pfungen, Br. v. 5. Fr. — Ida Antoinette Kolb v. Güttingen, Thurg., g. 846, c. 873. 2 K. — Theodor, g. 876 — Lina Maria, g. 878.

10 43 Johannes, Landwirth, Br. v. 7 ꝛc. — Auf dem ob. Albis. Fr. — Anna Schneebeli v. Ringweil-Hinweil, g. 850, c. 871. 1 T. — Anna, g. 872.

11 43 Kaspar, Uhrmacher, Br. v. 5 ꝛc. — In Außersihl, Seilerg. Fr. — Emilie Reber v. Diemtigen u. Wimmis, Bern, g. 847, c. 871. 3 K. — Anna Emilie, g. 871 — Emil, g. 872 — Frieda, g. 877.

12 43 Friedrich Gustav, Metzger, Metzger Friedrichs s. S., BrS. v. Fr. Steinbrüchel 2, SchwS. v. Erdinger 1 ꝛc., Br. v. Fr. Lüthi v. Richtersweil, in Wengi, Thurg. — In Amerika.

13 * 44 Karl Rudolf, Kuttler, Br. v. 8 — Neumarkt 20. Fr. — Pauline Keller v. Marthalen, g. 847, c. 872. 2 S. — Karl, g. 877 — Friedrich, g. 879.

Nägeli B.

14 853 Hans Otto, Kaufmann, S. v. 1 — In Außersihl, Zweierstr.
Fr. — Henriette Luise Dufour v. Satigny, Genf, g. 854, c. 878.
1 S. — Hans Kaspar, g. 879.

15 53 Hans Heinrich, Kanzlist, S. v. 3 — Im Mönchhof.

16 53 Heinr. Alfred, J. U. Dr., Bezirksgerichtsschreiber, S. v. 4 — In Uster.

17 55 Alfred Hartmann, Thierarzt, Gehülfe des städt. Fleischschauers u. Aufsehers über den Viehmarkt, S. v. 2 — Gerechtigkeitsg. 6.

18 59 Heinrich Emanuel, Polytechniker, S. v. 4 — In Stuttgart.

19 62 Alphons Emil, Kaufmann, S. v. 1 — Geßnerallee 34.

---

20 802 Margaretha Angst v. Regensberg, (Tante v. 2 ꝛc.,) alt Pfrr. Felix in Altikon s. W. 869, GrTante v. Schüle 4 ꝛc. — In Winterthur.
2 K. — Kleophea Albertine, g. 835 — August Heinrich 6.

---

21 838 Anna, Näherin, Schw. v. 5 ꝛc. — Predigerpl. 3.

Nägeli C. Von Höngg, 1627.

1 ** 831 Hs. Wilhelm, Gutsbesitzer auf Schloß Oetlishausen bei Bischofszell, Metzger-Obmann Wilhelms s. S., SchwS. v. Finsler 3 ꝛc. — (Neunweg 37, Bahnhofstr. 58).
Fr. — Karoline Wilhelmine Friederike Elisabetha Schuhmacher v. Rhein-Bischofsheim, Baden, g. 843, c. 869.
6 K. — Hs. Wilhelm, g. 870 — Burkhard Friedrich, g. 871 — Emanuel Rudolf, g. 873 — Hans Georg, g. 874 — Maria Anna Elisabetha, g. 876 — Maria Karoline, g. 877.

2 41 Joh. Heinrich, Kaufmann (unter der Ragion: „H. Nägeli, Sohn"), S. v. 5 — Im Hard, Außersihl.
Fr. — Maria Fröhner v. Ehingen, Würtbg., (Schw. v. Ndgl. 1,) g. 849, c. 875.

3 * 44 Albert, Kaufmann, S. v. 5 — Niederdorfstr. 22.
Fr. — Maria Anna Nestler v. Mergentheim, Würtbg., g. 852, c. 879.

4 59 Friedrich Jakob, Commis, S. v. 7 — Schoffelg. 4.

---

5 818 Margar. Luise Ulrich, (Schw. v. A 4 ꝛc.,) alt Kerzenfabrikant Heinrichs s. W. 873, Tante v. Gyger 1 ꝛc. — Flößerg. 8.
4 K. — verw. Fr. Deutsch v. Dägerweilen, Thurg., in Dießenhofen — Joh. Heinrich 2 — Albert 3 — Fr. Fröhner Ndgl. 1.

6 * 22 Anna Susanna, (Glaser-Obmann Hs. Jakobs s. T., Schw. v. Fr. Groß v. Ludwigsburg, Schwäg. v. 7 u. Müller A 3,) geschied. 865 v. Käser 1 — Sihlstr. 45.

7 27 Barbara Boßhard v. Wollishofen, Käs- u. Spezereihändlerin, (StT. v. Ndgl. 28,) Hs. Jakobs s. W. 870, Schwäg. v. 6 ꝛc. — Schoffelg. 4.
6 K. — Anna Doroth., g. 851, Erzieherin, in Yorkshire, England — Klara, g. 853 — Anna, g. 854 — Bertha, g. 857, Giletmacherin — Friedrich Jakob 4 — Johannes, g. 864, im Waisenhaus.

Nägeli D. Von Kilchberg, 1857.

No. Geb.

1 813 Hs. Jakob, Maschinen-Ingenieur, (W. 843 v. Joh. Charlotte Fritzsche v. Schraglau, Preußen, geschied. 858 v. Amalie Abegg s., Schw. v. A 2 ꝛc., u. W. 875 v. Elisabetha Sutz v. Herrliberg) — Oetenbachg. 13.
4e Fr. — Pauline Bertha Bollinger v. Löhningen, Schaffh., g. 842, c. 878.
2 K. 1r. E. — Albina, g. 836, Kleinkinderlehrerin, Stadthauspl. 19 — Julius 2 — 1 T. 2r E. — Fr. Wirz C 1 — 1 T. 3r E. — Elisabetha, g. 860 — 1 T. 4r E. — Pauline, g. 878.
2 38 Julius, Commis, S. v. 1 — In Blagoweschtschmisk, Amurthal, Sibirien.

Nägeli E. Von Fluntern, 1869.
(Dort auch noch Bürger.)

1 855 Karl Kaspar, Landwirth, Gemeindspräsidenten Kaspars s. S., BrS. v. Fr. Weerli A 14, Br. v. 2, 3, 4 — In Fluntern, Zürichbergstr.
Fr. — Anna Pauline Siegfried v. Außersihl, g. 857, c. 877.
1 S. — Karl Paul, g. 878.
2 56 Hans Kaspar, Kaufmann, Br. v. 1 ꝛc. — In Lyon.
3 58 Kaspar Rudolf, Kaufmann, Br. v. 1 ꝛc. — In Havre.
4 61 Kaspar Friedrich, Industrieschüler, Br. v. 1 ꝛc. — In Fluntern, Zürichbergstr.

Nägeli F. Von Affoltern b. H., 1870.

1 870 Amalie Regina, T. v. Fr. Uster A 2 — Im Waisenhaus.

Nägely G. Von Mülhausen, Elsaß, 1872.

1 827 Joh. Jak. Karl, Kaufmann — In Mülhausen, Elsaß.
Fr. — Ida Dollfuß v. Mülhausen, g. 830, c. 852.
3 K. — Ida Helena, g. 858 — Martha, g. 862 — Karl Paul, g. 868.

Nägeli H. Aus dem Schooren, Pfr. Kilchberg, 1826.
(Dort auch noch Bürgerin.)

1 806 A. Barbara, geschied. 849 v. Landschreiber Hs. Jakob Nägeli B s. — In Meilen.

Nasahl. Von Göfis, Oesterreich, 1875.

1 819 Matthäus, Maurerpolier — Trittlig. 7.
Fr. — Maria Magdalena Meyer v. Unterehrendingen, Aarg., g. 818, c. 859.
1 S. — Matthäus Gottlieb 2.
2 62 Matthäus Gottlieb, Apprenti in einem Handlungshause, S. v. 1 — Trittlig. 7.

Nather. Von Altersweilen, Pfr. Hugelschofen, Thurgau, 1875.

No. Geb.

1 819 Joh. Ulrich, Schuhmacher, (W. 868 v. Barbara Thalmann v. Gachnang, Thurg.) — Münsterg. 20.
2e Fr. — Barbara Bollinger v. Beringen, Schaffh., g. 828, c. 870.
5 K. 1r E. — Cäcilie Bertha, g. 846, Giletmacherin, in New-York (nicht Bürgerin) — Gustav Heinrich, g. 849, Commis, in Hottingen (nicht Bürger) — Karl Heinrich, g. 852, Commis, in Verona, Italien (nicht Bürger) — Maria, g. 853, Gerechtigkeitsg. 28 — Anna, g. 860, Schneiderin-L.

2 29 Johannes, Sprachlehrer — Ob. Zäune 13.
Fr. — Anna Margaretha Elise Keller, (T. v. D 1,) g. 838, c. 868.

Nauer. Von Hinweil, 1852.

1 * 816 Joh. Kaspar, Kaufmann, (W. 866 v. A. Maria Susanna Altorfer v. Hottingen) — Rindermarkt 1.
2 K. — Joh. Kaspar 2 — Fr. Büchler 1.

2 44 Joh. Kaspar, Kaufmann, S. v. 1 — Rindermarkt 1.
Fr. — Rosine Bebi v. Bärentsweil, (T. v. Ndgl. 1,) g. 850, c. 875.
2 S. — Kaspar, g. 877 — Jakob Karl, g. 879.

Neeracher. Verschiedener Herkunft.

1 826 Joh. Martin, Speisewirth, urspr. v. Buchs, eingeb. 875 — In Riesbach, Seefeldstr.
Fr. — Maria Berena Müller v. Koblenz, Aarg., g. 830, c. 855.
4 K. — Fr. Straub A 2 — Lina Wilhelmine, g. 862 — Joh. Martin, g. 864 — Joh. Otto, g. 869.

2 39 Heinrich, Commis, urspr. v. Dielsdorf, eingeb. 878 — Niederdorfstr. 79.
Fr. — Bibiana Seckinger v. Winzeln, Würtbg., (verw. Huber v. Embrach, woher 2 S. — Wilhelm, g. 862 — Alfred, g. 864, beide in Dübendorf,) g. 841, c. 870.
2 K. — Bertha Barbara, g. 870 — Joh. Emil Heinrich, g. 875.

Neeser. Von Altstetten, 1878.

1 840 Karl, Kaufmann, Major, Kommandant des Infanterie-Bataillons Nro. 64 — Bahnhofstr. 65.
* Fr. — Elise Henriette Wirz, (T. v. A 33, verw. Hirzel, Mutt. v. A 48 ꝛc.,) g. 844, c. 877.
1 T. — Anna Luise, g. 878.

Neuhaus. Von Kaufbeuren, Bayern, 1867.

1 843 Euphrosine Judith, geschied. 876 v. Simmler 8 — In München.

Neukomm A. Von Unter-Hallau, Schaffhausen, 1867.

1 826 Jakob, Kaufmann (mit Arnold 1 unter der Ragion: „Arnold u. Neukomm") — Münsterhof 5.

No. Geb.

Neukomm A.

Fr. — Elisabetha Stierlin v. Schaffhausen, (Schw. v. Ndgl. 3,) g. 831, c. 858.
2 K. — Jakob Friedrich Eduard 2 — Emma Elisabetha, g. 861.

2 858 Jakob Friedrich Eduard, Polytechniker, S. v. 1 — Münsterhof 5.

Neukomm B. Verschiedener Herkunft.

1 826 Heinrich, Inhaber eines Vermittlungs- u. Auskunftsbüreau, urspr. v. Rafz, eingeb. 875 — Stüßihofstatt 11.
Fr. — Wilhelmine Boßhard v. Bärentsweil, (verw. Füchslin v. Brugg, Aarg., Schwäg. v. Fr. Boßhard E 11,) g. 824, c. 865.

2 * 39 Jakob, Maurer, urspr. v. Löhningen, Schaffh., eingeb. 876 — Niederdorfstr. 68.
Fr. — Maria Graf v. Heitersbach, Baden, g. 833, c. 863.
1 S. — Johannes 3.

3 58 Johannes, Bauzeichner, S. v. 2 — In Amerika.

Neumann. Von Schottikon, Pfr. Elgg, 1851.

1 847 Karl August, Commis, StS. v. 3 — In Mailand.

2 48 Karl Theodor, Bandfabrikant (unter der Ragion: „Neumann u. Stalder"), Kaufm. Karls s. S., BrS. v. 3 s. ꝛc., Br. v. 4 — In Basel.
Fr. — Klara Auguste Schellenberg v. Basel, g. 850, c. 874.
2 K. — Klara, g. 875 — Hedwig Maria, g. 878.

---

3 835 Margaretha Zaugg v. Eriswyl, Bern, Kaufm. Davids s. W. 875, Tante v. 2 ꝛc. u. Fr. Schoch C 2 — In Bern.
1 StS. (v. Agnes Emilie Kellermann v. Basel) — Karl August 1.

---

4 859 Elise Karoline, Erzieherin, Schw. v. 2 ꝛc. — In Königsfeld, Preußen.

Neuweiler. Von Egelshofen, Thurgau, 1875.

1 832 Joh. Konrad, Maurer, (W. 878 v. Anna Barbara Werfeli v. Weiningen, verw. Maurer Herter v. Hettlingen, Mutt. v. 1) — Rindermarkt 22.
1 S. — Rudolf 2.

2 60 Rudolf, Schriftsetzer, S. v. 1 — Schipfe 39.

Neyer. Von Bellach, Solothurn, 1878.

1 827 Johann, Maurer — Metzgerg. 11.
Fr. — Rosine Küpfer v. Worb, Bern, g. 834, c. 862.
1 T. — Anna Katharina, g. 870.

Nicolas. Von Berlin, 1870.

1 838 Anninka, (geschied. 879 v. Schlatter A 1) — In London.

Niedermann. Von Riedt, Pfr. Sulgen, Thurgau, 1844, 1860.
(Dort auch noch Bürger.)

No. Geb.

1 ** 811 Balthasar, alt Glaser, eingeb. 844, O. v. 6 ꝛc., (W. 857 v. Verena Bollinger v. Löhningen, Schaffh.) — Predigerg. (20,) 22.
2e Fr. — Anna Margaretha Vogel, (Schw. v. A 14 ꝛc.,) g. 819, c. 857.
6 K. 1r E. — Fr. Weber P 26 — Ernst Balthasar 2 — Wilhelm Fürchtegott 3 — Karl Alfred 4 — Gustav Adolf 5 — Ernestine Wilhelmine, g. 849, Lehrerin, Storcheng. 8 — 1 S. 2r E. Hans Walter 7.

2 37 Ernst Balthasar, Kaufmann, S. v. 1 — In Cincinnati, wo er verehelicht ist.

3 41 Wilhelm Fürchtegott, Sänger, S. v. 1 — In Leipzig.
Fr. — Elise Christine Boder, (verw. Brück) v. Hamburg, g. 847, c. 875.

4 43 Karl Alfred, Xylograph, S. v. 1 — In München.
Fr. — Ida Josephine Niedermann, (Schw. v. 6 ꝛc.,) g. 843, c. 869.
2 K. — Ida, g. 870 — Alfred Balthasar, g. 873.

5 43 Gustav Adolf, Schlosser, S. v. 1 — In Cincinnati, Amerika.

6 45 Wilhelm, Pfarrer in Oberutzweil, St.Gallen, alt Sattler Wilhelms, der 860 Bürger geworden, s. S., BrS. v. 1, Br. v. Fr. Niedermann 4.
Fr. — Anna Landis v. Kilchberg, g. 854, c. 875.
1 T. — Anna Margaretha, g. 876.

7 60 Hans Walter, Bauzeichner, S. v. 1 — In Genf.

Nievergelt. Verschiedener Herkunft.

1 830 Jakob, Badaufseher am Schanzengraben, urspr. v. Oerlikon, eingeb. 878 — Niederdorfstr. 86.
Fr. — Maria Elisabetha Hunziker v. Oberkulm, Aarg., g. 843, c. 866.
2 K. — Arnold, g. 867 — Regula Elisabetha, g. 869.

2 59 Johannes, Zeichner, S. v. 3 — In Marseille.

---

3 828 Anna Bräm, v. Otelfingen, Färber Rudolfs v. Maschwanden s. W. 875, eingeb. 875 — In der Heilanstalt Burghölzli.
3 K. — Rudolf, g. 847, Lokomotivführer, in Marseille (nicht Bürger) — Fr. Koch v. Tamins, Graub., in Marseille — Johannes 2.

Noé. Von Rafz, 1872.
(Dort auch noch Bürger.)

1 854 Konrad Wilhelm, Commis, S. v. 3 — In Canada.

2 61 Julius Alfred, Coiffeur, S. v. 3 — Strehlg. 3.

No. Geb. Noé.

3 * 819 Barbara Baggenstoß v. Rafz, Schneider Konrads s. W. 877 — Strehlg. 3.
4 K. — Fr. Wiesendanger v. Kurzdorf, Thurg., in Albany, Amerika — Fr. Wölfer Ndgl. 1 — Konr. Wilhelm 1 — Julius Alfred 2 — TM. — Prof. Haag v. Dießenhofen, in Schaffhausen.

Nötzli A. Von Höngg, 1440 geschenkt. (Auch Bürger von Basel.)

1 808 Joh. Ulrich, Kaufmann, Kaufm. Hs. Kaspars s. S., StSchwS. v. Fr. von Orelli 22 ꝛc. — In Basel.
Fr. — Kath. Dorothea Langmesser v. da, g. 819, c. 839.
3 S. — Joh. Rudolf 2 — Joh. Kaspar Hieronymus 3 — Jakob Karl Eduard 4.

2 40 Joh. Rudolf, Kaufmann, S. v. 1 — In Basel.
Fr. — Maria Elisabetha Werthemann v. Basel, g. 843, c. 869.

3 43 Joh. Kaspar Hieronymus, Kaufmann, S. v. 1 — In Elberfeld, woselbst er verehelicht ist.

4 48 Jakob Karl Eduard, Kaufmann, S. v. 1 — In New-York, woselbst er verehelicht ist.

Nötzli B. Von Höngg.

1 819 Anna Regula, Näherin, eingeb. 877 — Münsterg. 25.

2 37 Elisabetha, Hauptmann des Kantons-Polizeikorps Kaspars s. T., Schw. v. Fr. Humbert v. La Sagne, in Chauxdefonds, eingeb. 875 — In Chauxdefonds, Neuenburg.

Nothdurft. Von Egg, 1876.

1 * 838 Heinr. Friedr. Wilhelm, Schlosser, Kommandant des Reserve-Löschkorps, Sekt. 5, (geschied. 873 v. Maria Wilhelmine Bär, T. v. A 1) — Lindenhof 5.
2e Fr. — Maria Barbara Meili, (T. v. A 1,) g. 854, c. 877.
1 T. — Rosa Barbara, g. 878.

Notz A. Von Fluntern, 1817. (Dort auch noch Bürger.)

1 814 Johannes, Commis, Kaufm. Alexanders s. S., O. v. Fenner A 1 ꝛc. u. Fr. Rühlin 1 — Zwinglipl. 3.

2 * 46 Hermann Heinrich, Mechaniker, S. v. 3 — (Großmünsterpl. 7) In Obertürkheim bei Eßlingen, Würtbg.
Fr. — Anna Maria Bär, (T. v. A 1,) g. 848, c. 870.
2 K. — Joh. Heinrich, g. 871 — Maria Wilhelmine, g. 872.

---

3 805 A. Katharina Wepf v. Müllheim, Thurg., (Tante v. Fr. Meyer A 38,) alt Bezirksrichter Heinrichs s. W. 879, Schwäg. v. Guggenbühl D 1 — In München.
3 K. — Fr. von Rüdder v. Gent, in Augsburg — Fr. Kaufm. Meyrat v. Neuenburg, in Hirslanden — Hermann Heinrich 2.

Nötz B. Von Höngg, 1875.

No. Geb.

1 * 819 Joh. Ludwig, Delikatessen- u. Spezereihändler — Weggeng. 2.
Fr. — Elisabetha Staub v. Richtersweil, g. 825, c. 849.

Nüscheler. Von Reutlingen, 1494.

1 800 Mathias, alt Obergerichtsschreiber, Quartierhauptm. Joh. Ludwigs s. S., Schwag. v. 16, (W. 868 v. Friedr. Amalie Essig v. Stuttgart) — In Riesbach, Rosenweg.
2 K. — Adolf 8 — Fr. Grob A 16.

2 10 Johannes, gew. Glaskünstler, alt Stadtschreiber Johannes s. S., Br. v. 19, Fr. Professor Sauppe v. Schottikon, in Göttingen — Im Pfrundhaus St. Moritzen.

3 ** 11 Arnold, Philos. Dr., gew. Rechenschreiber, Kaufm. Felixen s. S. — Thalacker (20,) 18.
Fr. — Margaretha Katharina Usteri, (Schw. v. 3 ꝛc.,) g. 818, c. 838.

4 * 26 Joh. Konrad, k. k. österr. Oberst im Kaiserjäger-Regiment in Innsbruck, Inhaber der silbernen Tapferkeitsmedaille, Oberstlt. Davids s. S., BrS. v. 18 ꝛc., SchwS. v. Fr. von Meiß 14 ꝛc., Br. v. 6 u. 20 — (Pelikanstr. 19).

5 ** 27 Eduard Heinrich, Kaufm. Mathias s. S., O. v. 10, 11 ꝛc. u. Finsler 29 ꝛc. — Thalacker (26,) 32.
Fr. — Bertha Greuter, (T. v. 1,) g. 832, c. 856

6 * 29 David, Kaufmann (unter der Ragion: „Mathias Nüscheler, älter"), Br. v. 4 ꝛc., (W. 870 v. Amalie Meyer, Schw. v. B 12 ꝛc.) — Pelikanstr. 15.
1 S. — Hs. Konrad 15.

7 29 Joh. Christoph, Ausläufer, alt Kürsner Jakob Christophs s. S., Br. v. 9, 22, Fr. Nabholz 4 u. Fr. Kaufm. Rottmeyer v. Uitikon, in Riesbach — Beateng. 8.

8 30 Adolf, Med. Dr., Arzt der allgemeinen Krankenkasse, S. v. 1 — Sihlstr. 5.
Fr. — Henriette Mathilde Landolt, (Schw. v. A 2 ꝛc.,) g. 838, c. 859.
3 T. — Anna Mathilde, g. 860 — Barbara Mathilde, g. 863 — Henriette Amalie, g. 865.

9 34 Karl Anton, Br. v. 7 ꝛc. — In Amerika.

10 * 40 Mathias Albert, Ingenieur, Besitzer einer Dampfwascherei, Infanterie-Lieut., Kaufm. Alberts s. S., BrS. v. 5 ꝛc., SchwS. v. Fr. Huber A l ꝛc., Br. v. 14 — (Beateng. 13) In Riesbach, Seefeldstr.
Fr. — Frances Appleyard v. Leeds, England, g. 847, c. 869.
6 K. — Albert, g. 870 — Henry Eduard, g. 873 — Fanny Luise, g. 874 — Helene, g. 876 — Richard Arthur, g. 877 — Emma, g. 878.

11 40 Moritz Leonh., Kaufmann, Infanterie-Hauptm., Spitalkassier Moritz Konrads s. S., BrS. v. 5 ꝛc., SchwS. v. Fr. Lavater 11 ꝛc., Br. v. 13 u. Fr. Landolt A 3, (W. 873 v. Albertine Johanna Meyer, Schw. v. B 25 ꝛc.) — In Wien.

Nüscheler.

2e Fr. — Cäcilie Meyer, (Schw. v. B 25 ꝛc.,) g. 851, c. 875.
1 S. 1r E. — Moritz Hans Albert, g. 873.

12 842 Karl Mathias, Kaufmann (unter der Ragion: „Manissier, Nüscheler u. Comp."), S. v. 16 — In Lyon.
Fr. — Marg. Amalie Wüscher v. Schaffhausen, (T. v. 1,) g. 852, c. 874.

13 42 Georg Hermann, Kaufmann, Infanterie-Lieut., Br. v. 11 ꝛc. — In Amerika.

14 ** 45 M. Dav. Alfred, Architekt, Hauptm. im eidg. Generalstab, Br. v. 10 — (Bahnhofstr. 88, 90) In Enge, Tödistr.
Fr. — Anna Bertha Schultheß, (T. v. A 4,) g. 846, c. 872.
1 T. — Anna Bertha Luise, g. 873.

15 56 Hs. Konrad, Cand. jur., S. v. 6 — Pelikanstr. 15.

---

16 800 A. Margaretha Müller, (Tante v. B 1 ꝛc. u. Fr. Dörsam 1,) alt Gesellschaftswirth zur Saffran Joh. Heinrichs s. W. 870, Schwäg. v. 1 ꝛc. — Am Mühlebach, Riesbach.
3 K. — Fr. Wüscher 1 — Fr. Hoigne 4 — Karl Mathias 12 — Enkel — Hoigne 1 ꝛc.

---

17 794 Regina, gew. Blumenmacherin, Pfleger Daniels in St.Moritzen s. T., Tante v. Fäsi 26 s. u. Grob A 3 ꝛc. — Garteng. 8.

18 95 A. Kleophea, alt Rathsherrn u. Ehegerichtspräsidenten Hs. Konrads s. T., Tante v. 4 ꝛc. — In Küsnacht.

19 814 A. Maria, gew. Arbeitslehrerin, Schw. v. 2 ꝛc. — Soll in Melbourne, Australien, gestorben sein.

20 24 Elisabetha, Schw. v. 4 ꝛc. — In Küsnacht.

21 24 Anna Elisabetha, alt Säcktragermeister Hs. Kaspars s. T., Schw. v. Fr. Pfenninger A 5 — In der Pflegeanstalt Rheinau.

22 42 Emilie Dorothea, Schw. v. 7 ꝛc. — Rennweg 44.

Nüßli. Von Stein, St.Gallen, 1877.

1 832 Elisabetha Schilling, Kuchenbäckerin, v. Landschlacht, Thurg., Güterverlader Johannes s. W. 877 — Niederdorfstr. 68.
2 K. — Bertha, g. 862 — Emma, g. 869.

Oberholzer. Verschiedener Herkunft.

1 818 Jakob, Fabrikarbeiter, urspr. v. Turbenthal, eingeb. 876 — Schlüsselg. 3.
Fr. — Anna Barbara Boll v. Berg-Dietikon, Aarg., g. 812, c. 846.
1 S. — Jakob, g. 850, Commis, in Genf (nicht Bürger).

2 59 Theodor, Buchdrucker, Kupferschmid Kaspars v. Wald s. S., eingeb. 876 — Mühleg. 7.

3 59 Rudolf, Schlosser, S. v. 5 — In Frauenfeld.

4 62 Heinrich, S. v. 5 — In Brütten.

No. Geb.

Oberholzer.

5 826 Maria Zundel, Spetterin, v. Buch, Thurg., Taglöhner Rudolfs v. Wald ſ. W. 863, eingeb. 879 — Niederdorfſtr. 37.
2 S. — Rudolf 3 — Heinrich 4.

Obermann. Von Seen, 1627.

1 819 Suſanna Eliſe Oſchwald, (Schw. v. 1 ꝛc.,) Profeſſor Joh. Rudolfs ſ. W. 869 — Im Zeltweg, Hottingen.
2 T. — Henriette Emma, g. 848 — Fr. Kaufm. Spitzer v. Riesbach, in Hottingen.

Obriſt. Von Rynikon, Aargau, 1876.

1 831 Hermann, Schuhmacher — Sihlſtr. 26.
Fr. — Thereſia Höfler v. Hohenſchwand, Baden, g. 832, c. 861.
4 K. — Fr. Depert in Paris — Jakob Hermann 2 — Anna, g. 861, Weißnäherin — Maria, g. 867.
2 59 Jakob Hermann, Seemann, S. v. 1 — In Amerika.

Ochſenbein. Von Etzikon, Solothurn, 1875.

1 830 Joh. Baptiſt, Chemiſier, (W. 860 v. Eliſabetha Bernhard, T. v. B 2, 877 v. Katharina Unkraut v. Bremen u. geſchied. 878 v. Fr. Stapfer 2) — Laterneng. 1.
4e Fr. — Maria Eliſe Gut, (T. v. C 6,) g. 856, c. 878.
5 K. 2r E. — Auguſt 2 — Anna Eliſe, g. 863 — Joh. Karl, g. 864 — Jakob Heinrich, g. 868 — Frieda Hedwig, g. 872 — 1 T. 3r E. — Hedwig, g. 877.
2 61 Auguſt, Büchſenmacher-L., S. v. 1 — In Darmſtadt.

Ochsner A.

Sehr altes Geſchlecht von unbekanntem Urſprung.

1 834 A. Eliſabetha, Näherin, Zimmerer Joh. Jakobs ſ. T., SchwT. v. Fr. Meili A 1 ſ., Schw. v. Fr. Näher Ndgl. 1 — Sonnenquai 22.

Ochsner B. Von Kloten, 1825.

1 * 820 Eduard, Kaufmann, Kaufm. Joh. Jakobs ſ. S., Br. v. Fr. Schoch v. Pfäffikon, in Hottingen — Löwenſtr. 51.
Fr. — Wilhelmine Siber, (Schw. v. A 2 ꝛc.,) g. 823, c. 843.
5 K. — Eduard Salomon 2 — Eugen 3 — Eliſe Wilhelmine, g. 851 — Fanny Eliſa, g. 854 — Alice, g. 860.
2 46 Eduard Salomon, Kaufmann, S. v. 1, (W. 873 v. Anna Weerli, T. v. A 14) — Löwenſtr. 51.
1 T. — Anna, g. 871, in Fluntern.
3 48 Eugen, Kaufmann (mit Peſtalozzi 14 unter der Ragion: „Peſtalozzi u. Ochsner"), S. v. 1 — In Enge, Stockerſtr.
Fr. — Albertine Fanny Olga Bally v. Aarau u. Schönenwerth, Soloth., g. 854, c. 878.
1 S. — Walter Eugen, g. 879.

Ochsner C. Von Altstetten.

No. Geb.

1 *** 805 Joh. Rudolf, Mobilienhändler, eingeb. 875, Br. v. 2, (W. 841 v. Susanna Maria Aeschlimann v. Langnau, Bern) — Tiefenhöfe (1, 5, 13,) 2.
2e Fr. — Verena Herdener v. Wädensweil, g. 817, c. 843.
2 K. 1r E. — Elisabetha Katharina, g. 831 — Ferdinand 3.

2 * 14 Martin, Speisewirth, Br. v. 1, eingeb. 859 — Ankeng. 5.
Fr. — Anna Barbara Freitag v. Kißnacht, g. 819, c. 846.
3 K. — Rudolf Martin 4 — Fr. Oechslin Ndgl. 1 — Barbara Karolina, g. 854.

3 35 Ferdinand, Mobilienhändler, S. v. 1, eingeb. 872 — Tiefenhöfe 5.
Fr. — Margaretha Schaub v. Basel, g. 830, c. 859.
5 K. — Emma Krescentia, g. 861 — Joh. Rudolf, g. 863 — Heinrich Georg, g. 865 — Verena Elisabetha, g. 867 — Martin Ferdinand, g. 868.

4 46 Rudolf Martin, Commis, S. v. 2 — In Paris.

Ochsner D. Verschiedener Herkunft.

1 829 Joh. Melchior, Weinhändler (unter der Ragion: „Fiez u. Ochsner"), urspr. v. Illnau, eingeb. 875 — In Außersihl, Limmatthal.
Fr. — Margaretha Hermann v. Rohrbach, Bern, (verw. Weber, Mutt. v. D 9 u. 10 ꝛc.,) g. 838, c. 868.
1 T. — Elise Julie, g. 871.

2 42 Friedrich Otto, Kaufmann (Prokurist der Ragion: „Jakob Wirz"), urspr. v. Ottikon, eingeb. 876, Br. v. Ndgl. 3 — Sihlstr. 95.
Fr. — Regula Schweizer, (T. v. A 66,) g. 840, c. 869.
2 K. — Emil Otto, g. 873 — Emma Luise, g. 878.

Oehninger. Von Elgg, 1859.

1 860 Joh. Heinrich, Buchbinder, Pfrr. Joh. Heinrichs in Ellikon a. d. Thur s. S., Br. v. 2, 3 u. Fr. Posthalter Schwank v. Altnau, Thurg., in Frauenfeld — In Montreux.

2 64 Theophil, Kantonsschüler, Br. v. 1 ꝛc. — In Frauenfeld.

---

3 857 Anna Susanna, Arbeitslehrerin, Schw. v. 1 ꝛc. — In Thalweil.

Oeri. Unbekannt woher, vor 1371.

1 817 Joh. Jakob, Pfarrer in Lausen, Basell., Pfrr. Jakobs in Wyl s. S., Br. v. 2 — Auch Bürger v. Basel.
Fr. — Maria Luise Burckhardt v. Basel, g. 813, c. 843.
5 K. — Joh. Jakob 3 — Fr. Pfarrer Merian v. Basel, in Wintersingen, Basell. — Fr. Pfarrer Stockmeyer v. Basel, in Ormalingen, Basell. — Rudolf Daniel 4 — Maria Magdalena, g. 852.

2 18 Daniel, Br. v. 1 ꝛc. — Chorg. 16.

3 44 Joh. Jakob, Philos. Dr., Professor am Gymnasium in Schaffhausen, S. v. 1 — Daselbst.
Fr. — Adelheid Oschwald v. Schaffhausen, g. 855, c. 874.

No. Geb. **Oeri.**

3 K. — Jakob Albert, g. 875 — Eugen Georg, g. 877 — Maria Luise Adele, g. 878.

4 849 Rudolf Daniel, Med. Dr., Hauptm. der Sanitätstruppen, S. v. 1 — In Basel.
Fr. — Alice Chappuis v. Rivaz u. Puidoux, Waadt, g. 854, c. 878.
1 S. — Rudolf, g. 879.

Oesterheld. Von Weimar, 1875.

1 851 Julius, Commis — In Riesbach.

Orell. Von Rüschlikon, 1875.

1 829 Hs. Heinrich, Chef der Einnehmerei der N.O.B. — Augustinerg. 46.
Fr. — Maria Sophie Keller v. Frauenfeld, g. 840, c. 862.
1 S. — Hs. Heinrich, g. 872.

Von Orelli. Von Luggarus, Tessin, 1592.

1 808 Karl Anton Ludwig, gew. Forstmeister für die Waldungen der Stadt, Kantonsrath, Oberstlt. Ludwigs s. S., O. v. Fr. Abegg A 1 f., (geschied. 852 v. Adelheid Grab v. Pforzheim, jetz. Fr. Neubronn v. Karlsruhe) — Bäreng. 18.

2 ** 12 Hs. Konrad, Banquier (unter der Ragion: „Pestalozzi im Thalhof"), Präsident der Vorsteherschaft der „Bank in Zürich", alt Spitalpfleger Hs. Konrads s. S., BrS. v. 24 s. 2c., SchwS. v. Rahn s. 20 2c., Br. v. 8, Schwag. v. Meyer s. B 36, O. v. Wegmann A 26 2c. — (Pelikanstr. 22, 28,) Thalacker 31.
Fr. — Bertha Ziegler, (Schw. v. 1 2c.,) g. 819, c. 843.
7 K. — Fr. Ulrich A 14 — Hs. Konrad 15 — Joh. Maximilian 17 — Paul Karl Eduard 18 — Maria Helena, g. 851 — Bertha, g. 854 — Anna Mathilde, g. 856.

3 15 Joh. Heinrich, Schriftsteller, alt Oberrichter Heinrichs s. S., Br. v. Fr. Stockar 1, (W. 872 v. Agnes Ida Maria Ottilie Arnold v. Breslau) — In Berlin.
1 T. — Fr. Bauinspektor Krause v. Stolp, Preußen.

4 * 20 Hans Rudolf, Kaufmann, alt Oberstlt. Heinrichs s. S., BrS. v. 22, SchwS. v. Cramer A 23 f., Br. v. 27 — Kirchg. 14.
Fr. — Charlotte Heß, (Schw. v. 40 2c.,) g. 824, c. 849.
1 T. — Fr. von Grebel 1.

5 21 Rudolf, S. v. 22 — Seit 849 unbekannt abwesend.

6 *** 26 Heinrich, Kaufmann, S. v. 22 — Scheiterg. (3, 4,) 1.
Fr. — Anna Heußler v. Basel, g. 828, c. 852.
3 K. — Anna Valeria, g. 853 — Henriette, g. 855 — Heinr. Hermann 20.

7 * 27 Alb. Aloys, J. U. Dr., ordentl. Professor an der staatswissenschaftlichen Fakultät der Hochschule, alt Oberrichter, Banquier Johannes s. S., BrS. v. 24 f., Schwag. v. 26 — Thalg. 50.
Fr. — Pauline Hortensie Escher v. Gl., (Schw. v. 14 2c.,) g. 831, c. 857.

Von Orelli.

No. Geb.

8 827 Felix Maximilian, Major in der k. k. österr. Armee, Besitzer des k. k. österr. Militärverdienstkreuzes, Ritter des k. bayer. St. Michaelordens, des k. württbg. Kronordens, des großh. bad. Zähringer-Löwenordens, des großh. hess. Ludwigsordens u. Offizier des großh. luxemburg. Ordens der Eichenkrone, Br. v. 2 — In Wien.

9 32 Heinrich, Med. Dr., Heinrichs s. S. — In Stammheim.
Fr. — Karoline Schärer v. Richtersweil, (verw. Fischer v. Gutensweil, woher 1 S. — Karl Konrad, g. 850,) g. 829, c. 861.

10 33 Joh. Jakob, Kaufmann, S. v. 22 — Falkeng. 15.

11 34 Felix Alb., Kaufmann, S. v. 24 — In Enge, Seestr.
Fr. — Maria Elise Brunner, (T. v. A 2,) g. 847, c. 869.
3 K. — Eduard Albert, g. 870 — Maria Elise, g. 871 — Ludwig Maximilian, g. 874.

12 37 Johannes, Maschinen-Ingenieur, S. v. 24, (W. 878 v. Rosalie Heußer v. Hombrechtikon) — In Wollishofen.
1 S. — Hans Jakob, g. 872.

13 40 Kasp. Adolf, Geometer, Infanterie-Hauptm., S. v. 24 — In Zofingen.
Fr. — Elisabetha Jung v. Steffisburg, Bern, g. 845, c. 871.
1 T. — Maria Elisabetha, g. 873.

14 41 Hermann, Ingenieur, Mechaniker Joh. Salomons s. S., BrS. v. 25 s., SchwS. v. Schüle 1 2c., Br. v. 28 u. 29 — In New-York.

15 46 Hs. Konrad, V. D. M., Philos. Dr., außerordentl. Professor an der theol. Fakultät der Hochschule in Basel, S. v. 2 — Daselbst.

16 46 Joh. Heinrich, Eisenbahn-Techniker, Mechaniker u. Optiker Johannes s. S., SchwSS. v. Scheuchzer s. 15, Br. v. 34 u. Fr. Furrer B 5 — In Lundenburg, Mähren.

17 47 Joh. Maximilian, Kaufmann (Prokurist der Ragion: „Pestalozzi im Thalhof"), Major, Kommandant des Infanterie-Bataillons No. 71, S. v. 2 — Thalacker 31.
Fr. — Anna Margaretha von Orelli, (T. v. 26,) g. 849, c. 875.
1 S. — Johann Aloys, g. 878.

18 49 Paul Karl Eduard, Kaufmann (Prokurist der Ragion: „Pestalozzi im Thalhof"), S. v. 2 — Thalacker 31.

19 53 Joh. Konrad, Artillerie-Hauptm., Instruktionsoffizier, S. v. 25 — Großmünsterpl. 9.

20 62 Heinrich Hermann, Industrieschüler, S. v. 6 — Scheiterg. 1.

---

21 797 A. Elisabetha Ganz v. Rorbas, (Tante v. Denzler A 7 2c.,) Professor Hs. Kaspars s. W. 849 — In Wien.
1 T. — Fr. Hainisch v. Wienerneustadt, in Wien.

22 99 Regula Hofmeister, (alt Landvogt in Sargans u. Oberrichter Hs. Ulrichs s. T., StTante v. Füßli 2 2c. u. Nötzli A 1 2c.,) gew. Kaufm. Joh. Kaspars s. W. 878, Tante v. 4 2c., Pestalozzi 4 2c. u. Fr. Wegmann A 2 2c. — Falkeng. 15.
4 K. — Rudolf 5 — Heinrich 6 — Emilie, g. 831 — Joh. Jakob 10.

23 806 A. Barbara Landolt, (alt Rathsherrn Joh. Heinrichs s. T., Schwäg. v. A 7 2c., Tante v. A 2 2c., Escher v. Gl. 4 2c. u. Schultheß A 5 2c.,) alt Oberrichter Hs. Konrads s. W. 873 — In Hirslanden.

No. Geb. **Von Orelli.**

24 809 Albertine Escher v. Gl., (Schw. v. 2 ꝛc.,) alt Diakon Felixen am Fraumünster s. W. 871, Tante v. 2 ꝛc. u. 7 ꝛc. — Thalacker 35. 4 K. — Fr. Meyer A 5 — Felix Albert 11 — Johannes 12 — Kaspar Adolf 13.

25 20 Anna Boßhard v. Pfäffikon, Oberst u. Dampfschiffverwalter Joh. Konrads s. W. 852, Tante v. 14 ꝛc. — Großmünsterpl. 9. 2 K. — Fr. Brunner Ndgl. 17 — Joh. Konrad 19.

26 * 22 Anna Margaretha Pestalozzi, (Schw. v. 3 ꝛc.,) Banquier Hans Konrads s. W. 873, Schwäg. v. 7 ꝛc. — Thalacker 35. 2 T. — Fr. von Orelli 17 — Anna Elisabetha, g. 851.

---

27 822 Anna Elisabetha, Schw. v. 4 ꝛc. — Bäreng. 3.

28 34 Karoline Luise, Schw. v. 14 ꝛc. — Soll in New-York verehelicht sein.

29 40 Albertine, Schw. v. 14 ꝛc. — Soll in New-York verehelicht sein.

30 41 Pauline, Geschäftsführerin der städt. Arbeitsanstalt, Kaufm. Joh. Rudolfs s. u. v. Fr. Reinacher 12 T., BrT. v. Fr. Wegmann A 2 ꝛc., Schw. v. 31 u. 32 — In Kilchberg.

31 42 Fanny, Schw. v. 30 ꝛc. — In Kilchberg.

32 46 Karoline, Schw. v. 30 ꝛc. — In Kilchberg.

33 49 Luise, Spezereihändler Joh. Martins s. T., BrT. v. Fr. Wegmann A 2 ꝛc., SchwT. v. Klauser 3 ꝛc. — Bäreng. 5.

34 57 Bertha, Schw. v. 16 ꝛc. — In Konstanz.

Orelli. Von Mettmenstetten, geschenkt 1875.
(Dort auch noch Bürger.)

1 822 Johannes, Professor der mathematischen Fächer am eidg. Polytechnikum, (W. 879 v. Luise Truninger v. Elikon) — Zeltweg 12. 2 T. — Fr. Kaufm. Cator v. Liverpool, in London — Johanna, g. 858.

Ortgies. Von Bremen, 1868.

1 829 Karl Eduard, Inspektor des botanischen Gartens — Pelikanstr. 30. Fr. — Ester Luise Locher, (Schw. v. Fr. von Regel I ꝛc.,) g. 835, c. 857.
6 K. — Davide Maria, g. 858 — Ludwig Eduard 2 — Charlotte Emilie, g. 862 — Bertha Luise, g. 863 — Anna Charlotte, g. 868 — August Hermann, g. 877.

2 59 Ludw. Eduard, an der Kunstakademie in München, S. v. 1 — Daselbst.

Oschwald. Von Schaffhausen, 1834.
(Dort auch noch Bürger.)

1 814 Joh. Ulrich, Pfarrer in Marthalen, Kirchenrath, Kaufm. Ulrichs s. S., Br. v. 2, Fr. Stierlin v. Schaffhausen, in Hottingen, Fr. Obermann 1, Fr. Morf A 2 u. Fr. Schmid L 20.
Fr. — Philippine Rohr v. Lenzburg, (Tante v. Fr. Hirzel A 20,) g. 816, c. 840.

No. Geb. **Oschwald.**

5 K. — Fr. Wild C 1 — Karl Julius 3 — Maria Luise, g. 845 — Gustav Adolf 4 — Georg Alfred 5 — Enkel — 6 ꝛc.

2 * 828 Gustav, Kaufmann (mit Frick D 1 unter der Ragion: „J. U. Oschwald"), Br. v. 1 ꝛc. — Ob. Zäune 6.
Fr. — Fanny Mathilde Stierlin v. Schaffhausen, g. 843, c. 862.
2 K. — Gustav Albert, g. 864 — Fanny, g. 866.

3 44 Karl Julius, prakt. Arzt, S. v. 1 — In Pittsburg, Pennsylvanien.
Fr. — Henriette Mathilde Johnson v. New-Orleans, g. 856, c. 872.

4 47 Gustav Adolf, Commis, S. v. 1 — In Turin.
Fr. — Katharina Persighina v. Cuneo, Italien, g. 845, c. 878.

5 48 Georg Alfred, Architekt, S. v. 1 — In Bern.
Fr. — Maria Schalk v. Rotthalmünster, Bayern, g. 852, c. 877.

6 70 Joh. Ulrich, Kaufm. Joh. Ulrichs s. u. v. jetz. Fr. Jessen aus Dänemark, in London, S., SS. v. 1, Br. v. 7 — In London.

---

7 869 Eugenie Mathilde Blanche, Schw. v. 6 ꝛc. — In London.

Osenbrüggen. Von Fluntern, geschenkt 1875. (Ursprünglich von Utersen, Holstein.) In Fluntern noch Bürger.

1 846 Johannes, Ingenieur, S. v. 3 — In St.Petersburg.
Fr. — Adele Marro v. Freiburg, Freib., g. 831, c. 870.

2 47 Eduard, Kaufmann (mit Siber A 2 ꝛc. unter der Ragion: „Siber-Waser"), Infanterie-Oberlieut., S. v. 3 — In Fluntern, Sonnenbühl.
Fr. — Anna Luise Grosch v. Bruchsal, Baden, g. 856, c. 879.

---

3 816 Therese von Samsen-Himmelstjerna v. Dorpat, Liefland, J. U. Dr. u. Professor an der Hochschule Eduards s. W. 879 — In Fluntern, Wiesenstr.
5 K. — Johannes 1 — Eduard 2 — Fr. Keller G 2 — Fr. Bachem v. Fluntern, in Rappersweil — Anna, g. 854.

Oswald. Von Wyla, 1875.

1 818 Christian, Taglöhner — St.Annag. 15.
Fr. — Ester Werdmüller, (Schw. v. A 5,) g. 820, c. 841.
1 S. — Christian 2.

2 54 Christian, Lehrer, S. v. 1 — In Blidegg bei Sitterdorf, Thurg.
Fr. — Pauline Häberli v. Illighausen, Thurg., g. 851, c. 876.
1 S. — Emil Christian, g. 877.

Ott A. Unbekannt woher, schon Anfangs des 14ten Jahrhunderts.

1 801 Kaspar, gew. Kaufmann, Kaufm. Hs. Kaspars s. S., Br. v. Fr. Meyer B 33, Schwag. v. 17 — In Riesbach, Kreuzbühlstr.
Fr. — Franziska Karoline Trümpler, (Schw. v. I ꝛc.,) g. 803, c. 827.
1 S. — Gustav Heinrich 6.

Ott A.

2 809 Hs. Kaspar, gew. Mechaniker, alt Salzamtsdirektor u. Oberstlt. Jak. Christophs s. S., Br. v. 4 u. Fr. Businger im Zeltweg, Hottingen — In Smela, Russ. Gouvernement Kiew.
Fr. — Josephine Wilhelmine Hiller v. Isny, Württbg., g. 817, c. 839.
2 K. — Fr. Dr. Bernstein in Smela — Joh. Jakob 8 — TM. — Kipaytulo in Kapitanoska.

3 10 Julius Heinrich, Postkassier Heinrichs s. S., Br. v. Fr. Bodmer A 32 — In Egg.

4 10 Christoph Albert, gew. Lieut. in k. franz. Diensten, Br. v. 2 ꝛc. — In Riesbach, Wiesenstr.
Fr. — Philippine Emma Schön v. Mülhausen, Elsaß, g. 829, c. 855.
3 K. — Hs. Konrad Albert 15 — Fr. von Griesheim v. Gotha, Sachsen-Koburg, in Schlettstadt, Elsaß — Alice Anna, g. 865.

5 22 Hs. Kaspar, StS. v. 17 — In Aarau.

6 28 Gustav Heinrich, Kunstmaler, S. v. 1 — In Riesbach, Kreuzbühlstr.
Fr. — Emma Däniker, (T. v. 23,) g. 840, c. 859.
7 K. — Mathilde Emma, g. 861 — Anna Mathilde, g. 863 — Julie Maria, g. 864 — Maria Karoline, g. 866 — Luise Margaretha, g. 869 — Karl Gustav, g. 870 — Gustav, g. 877.

7 38 Joh. Gottlieb Alfred, Kaufmann, gew. Kaufm. Hs. Heinrichs s. S., BrS. v. 18 s., Br. v. 10, 20 u. verw. Fr. Bildhauer Imhof v. Bürglen, Uri, in Rom, Schwag. v. alt Stadtpräsident Sulzer in Winterthur — In Basel.
Fr. — Fanny Wittenbach v. Bern u. Rivaz, Waadt, g. 842, c. 870.
3 K. — Sybilla Margaretha Fanny, g. 871 — Joh. Roger Alfred, g. 873 — Kaspar Samuel Andreas, g. 875.

8 42 Joh. Jakob, Mechaniker, S. v. 2 — In Tscherkassy, Gouv. Kiew, Rußland.
Fr. — Anna Dmitri jeva Maistrenko v. Tscherkassy, Rußl., g. 852, c. 872.

9 43 Joh. Cäsar, Kaufmann, S. v. 18 — In Livorno.
Fr. — Rosanna Luise Maria Pacho v. Livorno, g. 845, c. 865.
3 S. — Kaspar Johann Franz, g. 866 — Franz Maria Albert, g. 870 — Karlo Tomaso, g. 874.

10 43 Friedrich Albert, Commis, Br. v. 7 ꝛc. — In Manchester.
Fr. — Emma Allison v. Manchester, g. 834, c. 868.
3 K. — Albert Wilhelm Gerrard, g. 869 — Friedrich Heinrich, g. 870 — Lucy Margaretha, g. 873.

11 *** 49 Karl Eduard, alt Regierungsrath Friedrich Salomons s. S., SchwSS. v. Hofmeister s. 6, SchwS. v. Fr. Hirzel s. A 6, Br. v. 21 u. Fr. Pestalozzi 11 — (Thalacker 1, 3) Kirchg. 31.

12 50 Modesto Anton Ludwig, Kaufmann, S. v. 18 — In Livorno.
Fr. — Jacopa Eleonore Marie Caputi v. Livorno, g. 850, c. 873.

13 54 Heinrich Konstantian Felix, Kaufmann, S. v. 18 — In Livorno.

14 56 Maria Gaston August, Kaufmann, S. v. 18 — In Livorno.

15 56 Hans Konrad Albert, Mechaniker, S. v. 4 — In Mülhausen, Elsaß.

No. Geb. **Ott A.**

16 801 Barbara Greuter v. Gundetsweil, Pfr. Gachnang, (Schw. v. Fr. Ritter B 1,) Sekretär Phil. Heinrichs s. W. 843, Tante v. Fr. Hagenbuch 1 — Neumarkt 22.
1 T. — Anna Barbara, g. 826.

17 17 Maria Luise Imhof v. Aarau, (BrT. v. Fr. Ott s. A 17, Schwäg. v. Schwarzenbach A 1,) Kaufm. Hs. Konrads s. W. 859, Schwäg. v. 1 ꝛc. — Bahnhofstr. 57.
1 StS. (v. Luise Sophie Imhof v. Aarau, Tante v. Fr. Ott A 17 ꝛc.)
** — Hs. Kaspar 5 — 1 eig. T. — Maria Mathilde, g. 853 — TM. — Trümpler 3 — (St.Annag. 8, Bahnhofstr. 57, Sihlstr. 21).

18 17 Maria Magdalena Silici v. u. in Livorno, Kaufm. Hs. Kaspars s. W. 856, Tante v. 7 ꝛc.
6 K. — Fr. Professor Cocchi in Florenz — Joh. Cäsar 9 — Modesto Anton Ludwig 12 — Maria Carmela Elisa, g. 852 — Heinrich Konstantin Felix 13 — Maria Gaston August 14.

19 18 Kleophea Anna Zeller v. Hirslanden, (SchwT. v. Wirz s. A 33 ꝛc.,) Oberst im eidg. Generalstab Hansens s. W. 865, S[illegible]wäg. v. Fr. Professor Nägeli v. Kilchberg, in München — Zeltweg 6.
* 3 T. — Fr. Kündig A 4 — Fr. Ernst B 3 — Fr. Escher v. Gl. 28.

---

20 832 Fanny, Erzieherin, Schw. v. 7 ꝛc. — In St.Petersburg.
21 56 Emma, Schw. v. 11 ꝛc. — Kirchg. 31.

Ott B. Verschiedener Herkunft.

1 * 820 Johannes, Eier- u. Spezereihändler, urspr. v. Turbenthal, eingeb. 877 — Stüßihofstatt 11.
Fr. — Joh. Dorothea Luik v. Untertürkheim, Württbg., g. 835, c. 865.
4 K. — Anna Karoline, g. 866 — Karl Christian Rudolf, g. 868 Emma Sophie, g. 871 — Johannes Wilhelm, g. 876.

2 26 Johannes, Tapezierer, urspr. v. Wyla, eingeb. 879 — Münsterg. 25.

3 40 Gottfried, Tuchhändler, urspr. v. Unterlangenhard-Zell, eingeb. 875, Br. v. Fr. Holder 2 — Preyerg. 1.
Fr. — Anna Elisabetha Holder, (T. v. 1,) g. 840, c. 866.
2 K. — Anna Emma, g. 867 — Gottfried Eugen, g. 873.

Ottiker. Von Kempten, Wetzikon, 1836.

1 845 Friedrich, Seemann, StS. v. 4 — In Cardiff, Wales, England-Fr. — Sara Anna Apperley v. Cardiff, Süd-Wales, England, g. 850, c. 876.

2 47 Heinr. Kaspar, Kondukteur der N.O.B., StS. v. 4 — Niederdorfstr. 47.
Fr. — Luise Weilenmann v. Töß u. Winterthur, g. 854, c. 874.
3 K. — Emma Luise, g. 875 — Adolf, g. 876 — Luise Emilie, g. 879.

3 61 Julius, Droguist-L., StS. v. 4 — Limmatquai 80.

---

4 842 Maria Rosine Egli v. Herrliberg, alt Verwalter Heinrichs s. W. 879, Schwäg. v. Fr. Maurer Ndgl. 13 — Limmatquai 80.

No. Geb. **Ottiker.**

3 StK. (v. Luise Pfenninger v. Egg) — Friedrich 1 — Heinrich Kaspar 2 — Fr. Jäggli v. Dachslern, in Genf — 2 StK. (v. geschied. Fr. Knus 1) — Maria Julie, g. 858 — Julius 3 — 1 eig. S. — Max Heinrich, g. 877.

5 843 Margaretha Bänninger, (T. v. A 1,) Metzger Heinr. Adolfs s. W. 879, Schwäg. v. Fr. Maurer Ndgl. 13 ꝛc. — Limmatquai 80.

---

6 864 Fanny Luise, Bratwurster Jakobs s. u. v. Fr. Hottinger Ndgl. 1 T., BrT. v. Fr. Maurer Ndgl. 13, Schw. v. 7 — Frankeng. 3.

7 65 Anna Barbara Lina, Schw. v. 6 ꝛc. — In Höngg.

Päpke. Von Schwamendingen, 1875.

1 846 Wilhelm Friedrich, Hauswart im Schulgebäude am Schanzengraben, S. v. 2, (W. 877 v. Barbara Leutert v. Ottenbach) — Maneggg. 11.
2e Fr. — Anna Baumann v. Bülach, g. 852, c. 877.
1 T. 2r E. — Lina, g. 878.

---

2 814 Elisabetha Kälin, Näherin, v. Einsiedeln, Schwyz, (Schw. v. 1,) Schlosser Friedrichs s. W. 864 — Petershofstatt 11.
1 S. — Wilhelm Friedrich 1.

Paur A. Unbekannt woher, vor 1336.

1 824 Joh. Jakob, Kupferschmid, Kupferschmid Hs. Kaspars s. S., Br. v. 7, Fr. Schuhmacher Stör v. Calw, in Yverdon, Fr. Gubler v. Matzingen, Thurg., verw. Ammann v. da, in Außersihl u. Fr. Denzler A 4, Schwag. v. 4 — In Amerika.

2 ** 39 Joh. Heinrich, Ingenieur, Mitglied des Großen Stadtrathes, Artillerie-Hauptm., S. v. 5 — Münzpl. (5,) 4.
Fr. — Pauline Usteri, (T. v. 3,) g. 849, c. 868.
5 K. — Paul Heinrich, g. 869 — Anna Pauline, g. 870 — Lydia Katharina, g. 873 — Anna Helena, g. 874 — Emma, g. 877.

3 48 Ant. Sal. Hermann, Kaufmann, Infanterie-Lieut., Sensal Joh. Salomons s. S., BrS. v. 6 ꝛc., TS. v. Abegg A 8 — Wiesenstr., Riesbach.
Fr. — Henriette Sophie Scheller, (T. v. B 1,) g. 851, c. 873.
2 K. — Sophie Mathilde, g. 877 — Friedrich Hermann, g. 878.

---

4 809 Anna Maria Bickelmann v. Douvillers, Waadt, Kupferschmid Samuel Heinrichs s. W. 863, Schwäg. v. 1 ꝛc. — In Yverdon.
2 T. — Fr. Claussen 1 — Fanny Luise, g. 849, Erzieherin.

5 17 Elisabetha Dorothea Stadler, (Schw. v. 1 ꝛc.,) Ingenieur-Adjunkten Joh. Heinrichs s. W. 840, Schwäg. v. Fr. Scheuchzer 15 — In Enge, Bleicherweg.
1 S. — Joh. Heinrich 2.

---

6 815 Emilie, Schirmschreiber Salomons s. T., Tante v. 3 — In Zurzach, Aarg.

7 20 Anna Henriette, Schw. v. 1 ꝛc. — Im Pfrundhaus St.Leonhard.

Paur B. Von Stallikon.

No. Geb.

1 812 Jakob Christoph, Betriebsverwalter der städt. Abfuhrunternehmung, Schwag. v. 3, O. v. Meyer P 5, eingeb. 860, (W. 871 v. Magdalena Brysacher, Schneider Hs. Jakobs s. T., gew. Schwäg. v. Isler B 1) — Gerechtigkeitsg. 6.
2 K. — Anna, g. 840, Büreaugehülfin der städt. Abfuhrunternehmung — Konrad Jakob 2.

2 50 Konrad Jakob, V. D. M., Vikar in Seuzach, S. v. 1.

---

3 804 Anna Egli v. Seebach, Lehrer an den Stadtschulen Johannes s. W. 866, eingeb. 843, Schwäg. v. 1 — Leonhardsg. 18.

Perret. Von Valangin und La Sagne, Neuenburg, 1840.

1 840 Friedrich Albert — In La Sagne, Neuenburg.
Fr. — Julie Amande Tissot v. La Sagne, Neuenburg, g. 840, c. 861.
1 S. — Paul Albert 2.

2 61 Paul Albert, S. v. 1 — In La Sagne.

Pestalozzi. Von Cleven im Mailändischen, 1567.

1 * 810 Hs. Konrad, Kaufm. Hs. Konrads s. S., SchwS. v. 34 s. ꝛc., Br. v. 2 u. Fr. Ziegler 3 — Trittlig. 30.
Fr. — Maria Katharina Cäcilie Schinz, (Schw. v. 7 ꝛc.,) g. 819, c. 840.

2 ** 12 Salomon, gew. Kaufmann, Br. v. 1 ꝛc. — (Thalg. 61,) Pelikanstr. 31.
Fr. — Kleophea Margaretha Hirzel, (alt Artillerie-Oberstlt. Johannes s. T., BrT. v. A 53 f.,) g. 819, c. 839.
4 K. — Salomon 12 — Konrad Emil 14 — Anna Margaretha, g. 846 — Hs. Konrad 17.

3 13 Friedrich Salomon, J. U. Dr., gew. Präsident des Obergerichtes, Kaufm. Salomons s. S., Br. v. 5, 6 u. Fr. von Orelli 26, StBr. v. 10 u. 43, Schwag. v. 40 — Im Zeltweg, Hottingen.
Fr. — Anna Maria Pestalozzi, (T. v. 34,) g. 818, c. 847.
1 S. — Friedrich Karl 24.

4 *** 15 Rudolf Alexander, Eisenhändler (mit 15 u. 16 unter der Ragion: „Joh. David Wiser"), Pfrr. Martins v. Niederweningen s. S., SchwS. v. von Orelli 22 s. ꝛc., O. v. Fr. von Grebel s. 1 — (Gassen 3, 5,) Münsterhof 12.
Fr. — Emilie Wiser, (T. v. 1,) g. 818, c. 841.
4 K. — Ludwig Heinrich 13 — Ernst Rudolf 15 — Friedrich Otto 16 — Anna Margaretha, g. 851.

5 18 Heinrich, Seidenfabrikant, Br. v. 3 ꝛc., (W. 845 v. Elisabetha Luise Bodmer, Schw. v. A 5 ꝛc. u. 867 v. A. Barbara Bodmer, Schw. v. A 5 ꝛc.) — Im Bleicherweg, Enge.
6 K. 2r E. — Heinrich 18 — Emil 22 — Fr. Usteri 10 — Henriette Luise, g. 855 — Elisabetha Amalie, g. 857 — Heinrich Theodor 30.

No. Geb. **Pestalozzi.**

6 820 Joh. Jakob, Br. v. 3 ꝛc. — In Stammheim.

7 25 Heinr. Karl, Ingenieur, Professor für Ingenieurwissenschaften am eidg. Polytechnikum, Mitglied des Großen Stadtrathes, Artillerie-Oberst, Gutsbesitzer Gottliebs s. S. — Brandschenkestr. 20.

8 * 26 Hermann, Med. Dr., S. v. 35 — Thalacker 21.
Fr. — Bertha Bodmer, (T. v. A 2,) g. 832, c. 853.
5 K. — Hermann 25 — Fr. Meyer B 22 — Konrad 32 — Bertha, g. 864 — Elisabetha, g. 872.

9 31 August Konr., Seidenfabrikant (unter der Ragion: „Ritter u. Pestalozzi in Hottingen"), S. v. 35, (geschied. 873 v. Bertha Weber v. Wetzikon, jetz. Fr. Lämmlin Ndgl. 1) — Im Zeltweg, Hottingen.
3 T. — Anna Maria, g. 868 — Magdalena Martha, g. 869 — Bertha, g. 870.

10 ** 34 Salomon Otto, Vice-Direktor der schweiz. Kreditanstalt, StBr. v. 3 ꝛc. — (Thalacker 50,) Gerechtigkeitsg. 29.
Fr. — Susanna Maria Stockar, (T. v. 2,) g. 843, c. 869.
4 K. — Maximilian Otto, g. 870 — Joh. Anton, g. 871 — Konrad Otto, g. 873 — Eleonore Maria, g. 879.

11 37 Johannes, Artillerie-Major, StS. v. 36 — In Dresden.
Fr. — Katharina Luise Aline Ott, (Schw. v. A 11 ꝛc.,) g. 844, c. 863.

12 41 Salomon, Ingenieur bei der Gotthardbahn, Sappeur-Oberlieut., S. v. 2 — Pelikanstr. 31.

13 42 Ludwig Heinr., Diakon am Großmünster, S. v. 4 — Kirchg. 13.

14 43 Konr. Emil, Kaufmann (mit Ochsner B 3 unter der Ragion: „Pestalozzi u. Ochsner"), Hauptm. im eidg. Generalstab, S. v. 2 — Pelikanstr. 31.
Fr. — Johanna Luise Escher v. Gl., (T. v. 10,) g. 852, c. 878.

15 44 Ernst Rudolf, Kaufmann (mit 4 ꝛc. unter der Ragion: „Joh. David Wiser"), S. v. 4 — Münsterhof 12.

16 46 Friedr. Otto, Kaufmann (mit 4 ꝛc. unter der Ragion: „Joh. David Wiser"), k. belgischer Konsul, S. v. 4 — Münsterhof 12.
Fr. — Regula Anna Junghans v. Horb, Würtbg., (Schw. v. Fr. Ulrich A 16 ꝛc.,) g. 856, c. 878.
1 S. — Georg Otto, g. 879.

17 * 48 Hans Konr., Architekt, Mitglied des Großen Stadtrathes, Artillerie-Hauptm., S. v. 2 — (Thalg. 63,) Pelikanstr. 41.
Fr. — Maria Wilhelmine Stadler, (T. v. 1,) g. 853, c. 876.

18 50 Heinrich, Kaufmann (Prokurist der Ragian: „Heinrich Pestalozzi"), Infanterie-Oberlieut., S. v. 5 — Im Bleicherweg, Enge.

19 51 Konrad Emanuel Alfred, Gutsaufseher, S. v. 39, (W. 876 v. Katharina Florence Needler v. Hull, England) — In Rußland.

20 52 Jakob Heinrich, Kaufmann, Apotheker Hs. Heinrichs s. S., Br. v. geschied. Fr. Waser 8, nunmehr. Fr. Präsident Treichler v. Wädensweil u. Fr. Walser v. Teufen, Appenz., in Riesbach, Schwag. v. Steinfels 2 — In Wädensweil.
Fr. — Ida Treichler v. Wädensweil, g. 857, c. 877.
1 S. — Jakob Heinrich, g. 878.

No. Geb. **Pestalozzi.**

21 852 Joh. Karl, Pfarrer in Elgg, S. v. 40.
Fr. — Anna Finsler, (T. v. 4,, g. 857, c. 878.

22 52 Emil, Med. Dr., Sanitätstruppen-Oberlieut., S. v. 5 — Im Bleicherweg, Enge.

23 54 Karl Heinrich, Med. Pract., Assistent der chirurgischen Abtheilung am Kantonsspital, Sanitätstruppen-Oberlieut., S. v. 40 — In Fluntern.

24 54 Friedr. Karl, Kaufmann, S. v. 3 — In Hottingen, Zeltweg.

25 54 Hermann, J. U. Dr., S. v. 8 — In Liverpool.

26 54 Franziscus, Commis, S. v. 39 — Im Seefeld, Riesbach.

27 55 Karl Thomas Kaspar, Kaufmann, S. v. 39 — In Hottingen, Freiestr.
Fr. — Sophie Emilie Fanny Wipf v. Marthalen, g. 855, c. 878.
1 T. — Helene Fanny, g. 879.

28 57 Maximilian, Seidenfärber, S. v. 41 — In Lyon.

29 58 Hs. Kaspar, S. v. 39 — Im Seefeld, Riesbach.

30 59 Heinrich Theodor, Kaufmann, S. v. 5 — Im Bleicherweg, Enge.

31 61 Wilhelm, Apprenti in einem Handlungshause, S. v. 41 — In Riesbach, Seefeldstr.

32 62 Konrad, Gymnasiast, S. v. 8 — Thalacker 21.

33 65 Georg Johann, Kaufm. Johannes s. u. jetz. Fr. Bagshawe v. Sheffield, England, S., SS. v. 37 — In Enfield bei London.

---

34 791 Regula Römer, (alt Oberst Melchiors s. T., Tante v. 1,) Banquier Leonhards s. W. 864, Schwäg. v. 36 s., Tante v. 1 ꝛc. — Bahnhofstr. 47.

* 4 T. — Fr. Ulrich A 2 — Fr. Pestalozzi 3 — Dorothea Luise, g. 820 — Fr. Schultheß A 8 — SFr. — 41.

35 94 Veronika Magdalena Römer, (Leonhards s. T., Schw. v. Fr. Pestalozzi s. 37, Schwäg. v. Fr. Römer 5,) Professor Hs. Jakobs s. W. 849, Schwäg. v. 37 s., Tante v. Escher v. Gl. 8 ꝛc. u. Finsler 26 — Predigerpl. 2.
2 S. - Hermann 8 — August Konrad 9 — SFr. — 42.

36 807 Dor. Elisabetha Huber, (Schw. v. A 1 ꝛc., verw. Zeller, Mutt. v. A 25 ꝛc.,) Kaufm. Johannes s. W. 847, Schwäg. v. 34 s. ꝛc. — Seestr. 8.
1 StS. (v. Anna Hofmeister s., Schw. v. Fr. Meyer A 2 ꝛc.) — Johannes 11 — 1 eig. T. — Fr. Römer 3.

37 * 09 Susanna Spöndli, (alt Regierungsrath Sigmunds s. T., Schwäg. v. 6,) alt Diakon beim Predigern Johannes s. W. 876, Schwäg. v. 35 s. — Trittlig. 16.
2 StT. (v. Anna Barbara Römer, Schw. v. Fr. Pestalozzi 35 ꝛc.) — Fr. Pestalozzi 40 — Fr. Trümpler 1 — 1 eig. T. — Fr. Pfarrer Zündel v. Schaffhausen, in Winterthur — Enkel — 33.

38 12 Henriette Hofmeister, (T. v. 6,) alt Regierungsrath u. Direktor Hs. Konrads s. W. 860, Tante v. 39 s. — In Riesbach, Kreuzbühlstr.
2 StT. (v. Sara Hirzel, Schw. v. A 6 ꝛc.) Fr. Bodmer A 5 — Fr. Bourgeois v. Corsalettes, Waadt, in Riesbach — In Riesbach, Kreuzbühlstr.

No. Geb. **Pestalozzi.**

39 818 Charlotte Anna Scotchburn v. u. in Drifffield, England, Gutsbesitzer Joh. Konrad Ludwigs s. W. 872, BrSFr. v. 38 s.
4 S. — Konrad Emanuel Alfred 19 — Franziscus 26 — Karl Thomas Kaspar 27 — Hs. Kaspar 29.

40 22 Anna Pestalozzi, (StT. v. 37,) Pfrr. Karls am Kantonsspital s. W. 869, Schwäg. v. 3 2c. — Krautgarteng. 2.
4 K. — Fr. Usteri 9 — Joh. Karl 21 — Karl Heinrich 23 — Fr. Heß 19.

41 31 Magdal. Bertha Schultheß, (T. v. A 74,) Banquier Adolf Salomons s. W. 872, SFr. v. 34 — In Riesbach, Seefeldstr.
8 K. — Fanny, g. 854 — Maximilian 28 — Bertha, g. 858 — Johanna, g. 860 — Wilhelm 31 — Gustav Adolf, g. 863 — Paulus, g. 866 — Friedrich, g. 871.

42 * 38 Susanna Jenny v. Schwanden, Glarus, Sensal Hs. Jakobs s. W. 871, SFr. v. 35 — Predigerpl. 2.
2 K. — Susanna, g. 860 — Helene, g. 870.

---

43 831 Anna Katharina, StSchw. v. 3 2c. — Gerechtigkeitsg. 29.

Peter A. Unbekannt woher, vor 1420.

1 805 Martin, gew. Destillateur, Säcktragermeister Hs. Jakobs s. S., O. v. Fr. Violand Ndgl. 1, (geschied. 856 v. A. Barbara Duttweiler s. v. Schleinikon) — Seit 839 ohne Nachrichten.
1 T. — Fr. Kunz v. Wald, in Enge.

2 28 Joh. Heinrich, Koch, StS. v. 9, (W. 870 v. Maria Anna Amrhein v. Weibersbrunn, Bayern) — In Luzern.
2e Fr. — Henriette Schmid v. Höngg u. Glarus, g. 839, c. 872.
3 S. 1r E. — Joh. Heinrich 5 — Theodor 6 — Jakob Konrad 8.

3 35 Karl Eduard, Abwart des Begräbnißvereins für alle Stände, StS. v. 9, (W. 874 v. Elisabetha Frey v. Maschwanden, T. v. Ndgl. 1) — Glockeng. 12.
3 K. — Karl Eduard, g. 868 — Anna Elisabetha, g. 870 — Gustav Emil, g. 872 — Sämmtlich im Waisenhaus.

4 53 Jak. Friedrich, Messerschmid, Messerschmid Joh. Konrads s. u. der jetz. Fr. Weber L.1 S., Br. v. 7 — In Außersihl.

5 53 Joh. Heinrich, Koch, S. v. 2 — In Basel.

6 56 Theodor, Commis, S. v. 2 — In Kairo, Egypten.

7 57 Konr. Heinrich, Mechaniker, Br. v. 4 2c. — In Winterthur.

8 60 Jakob Konrad, Commis, S. v. 2 — In Genf.

---

9 * 825 Maria Hinker, Cigarrenhändlerin, v. Sursee, Luzern, (verw. Schiffmeister Staub v. Männedorf,) alt Schiffmeister Hs. Jakobs s. W. 865, Schwäg. v. geschied. Fr. Bleuler v. Enge — Seilergraben 11.
2 StS. (v. A. Maria Meyer, Tapezierer Andreas s. T.) — Joh. Heinrich 2 — Karl Eduard 3 — 2 eig. T. — Fr. Fricker v. Wipkingen, in Außersihl — Fr. Guggenbühl C 3.

Peter B. Von Töß.

No. Geb.

1 825 Friedrich, V. D. M., Hülfsprediger, eingeb. 868, Schwag. v. 2 — In Wiedikon.
Fr. — Anna Margaretha Hepting v. Andelfingen, g. 837, c. 867.
2 K. — Albert Friedrich, g. 867 — Anna Margaretha, g. 870.

---

2 * 822 Katharina Moos v. Zug, Kreispostdirektors Joh. Heinrichs s. W. 878, Schwäg. v. 1, eingeb. 875 — Bäreng. 10.
2 T. — Maria, g. 846 — Mina, g. 855 — TM. — Real Ndgl. 1.

Peter C. Verschiedener Herkunft.

1 806 Heinrich Jakob, Obergerichtswaibel, urspr. v. Hedingen, eingeb. 875, (W. 878 v. Dorothea Wydenkeller v. Arbon, Thurg.) — Römerg. 7.
2 * 23 Hs. Jakob, Spezereihändler, urspr. v. Bertschikon, eingeb. 875, (W. 867 v. Elisabetha Hermann v. Wädensweil) — Strehlg. 27.
2e Fr. — Christine Barbara Henke v. Höngg, (Schw. v. 1 ꝛc.,) g. 825, c. 868.
3 S. 1r E. — Jakob 5 — Heinrich 6 — Hermann, g. 867.
3 26 Rudolf, gew. Direktor der N.O.B, Schulpfleger, Mitglied des Kantonsrathes u. des Großen Stadtrathes, urspr. v. Schlatt, eingeb. 879 — Laterneng. 1.
Fr. — Charlotte Hüni v. Horgen, g. 821, c. 850.
1 Adoptiv-T. — Charlotte Fanny (urspr. Hüni v. Horgen, BrT. v. Fr. Hüni C 3, eingeb. 879), g. 862.
4 39 Bernhard, Schneider, urspr. v. Lieli, Luzern, eingeb. 877 — Niederdorfstr. 49.
Fr. — Crescentia Lustenberger v. Hasle, Luzern, g. 838, c. 867.
2 K. — Bernhardine, g. 867 — August, g. 868.
5 54 Jakob, Mechaniker, eingeb. 876, S. v. 2 — In St.Gallen.
6 56 Heinrich, Commis, S. v. 2 — Trittlig. 6.

---

7 831 Elisabetha Albrecht, Handelsfrau, v. Langnau, Bern, Buchbinder Salomons v. Wiesendangen s. W. 879, eingeb. 875 — Münsterg. 23.
3 K. — Fr. Keller Ndgl. 14 — Pauline, g. 855 — Justine Emma, g. 864, Schneiderin-L.

Pfaffhauser. Von Wangen, 1868.

1 839 Joh. Albert, Kaufmann, gew. Seiden- u. Modewaarenhändler Christophs s. S., Br. v. 2 u. Fr. Roth Ndgl. 6 — In Saba, Insel St.Thomas, Westindien.
Fr. — Rosalwine Simons v. Saba, Westindien, g. 849, c. 867.
6 K. — Aline Martha, g. 868 — Albert Eduard, g. 870 — Mathilde, g. 874 — Ralph Archibald, g. 875 — Anna Luise, g. 877 — Elisabetha, g. 879.
2 ⁂ 46 Hs. Theodor, Commis, Br. v. 1 ꝛc. — (Preyerg. 11, Hirschengraben 56, 58,) Hirschengraben 60.
Fr. — Luise Altorfer v. Lufingen, (T. v. Ndgl. 1,) g. 852, c. 873.
2 K. — Friedrich Theodor, g. 875 — Martha Luise, g. 877.

Pfeiffer. Von Hottingen, 1850.
(Ursprünglich von Kempten, Bayern.)

No. Geb.

1 843 Heinrich Albert, Kaufmann, S. v. 2 — In Venedig.

---

2 820 Elisabetha von Orelli, (Schw. v. Fr. Wegmann A 2 ꝛc.,) Hs. Heinrich Alberts s. W. 852 — In Erlenbach.
3 K. — Heinrich Albert 1 — Sus. Friederike Elise, g. 848 — Karoline Eugenie, g. 850.

Pfenninger A. Von Stäfa, 1550 erneuert.

1 805 Joh. Heinrich, alt Pfarrer in Laufen, alt Sattler-Obmann Hs. Jakobs s. S., Schwag. v. 20, (W. 848 von Henriette Tobler, Schwäg. von Eßlinger B 1 ꝛc. u. 876 v. Anna Maria Hirzel, alt Chorherrn und Professor Heinrichs s. T., Schwäg. v. A 52 u. A 54, Tante v. A 26 ꝛc.) — In Basel.
2 K. 1r E. — Anna, g. 841 — Fr. Pfrr. Altheer v. Speicher, Appenzell, in Basel — Beide Adoptivkinder v. Fr. Pfenninger-Hirzel s. 1 — SFr. — 23.

2 08 Joh. Rudolf, Wergwaagmeister, Seckler Jak. Christophs s. S., Schwag. v. 21, (W. 858 v. Sus. Sophie Däniker, Schw. v. 5 ꝛc.) — Sonnenquai 22.
1. T. — Fr. Knupp 1.

3 10 Hs. Jakob, Bezirksrichter, Bäcker Davids s. S., Br. v. 12, Schwag. v. 22 — In Enge, Bederstr.
Fr. — Henriette Nägeli, (Schw. v. B 1 ꝛc.,) g. 810, c. 836.
3 S. — Jakob Heinrich Theodor 15 — Rudolf 16 — Emil 17.

4 12 Joh. Konrad, Architekt, Zimmermeister Hs. Jakobs s. S., Br. v. 7 u. 8 — In Regensberg.
Fr. — Susanna Beck v. Kesmark, Ungarn, (verw. Boller v. Egg, woher 2 T. — Friederike Susanna Regula, g. 858 — Luise Hedwig, g. 863,) g. 833, c. 864.
4 K. — Karl August, g. 865 — Anna Maria, g. 866 — Joh. Konrad, g. 871 — Karl Wilhelm Adolf, g. 874.

5 12 Hs. Jakob, Stadtrathsweibel, Pedell Hs. Konrads s. S., O. v. 13 ꝛc. — In Hottingen, Rosenstr.
Fr. — Regula Juditha Nüscheler, (Schw. v. 21 ꝛc.,) g. 817, c. 840.
3 T. — Dorothea Elisa, g. 842 — Fr. Scherrer v. Schaffhausen, in Renan, Bern — Anna Elisabetha, g. 845.

6 14 Heinrich, Uhrmacher, Pfrr. Hs. Jakobs v. Wangen s. S., Br. v. 11 u. Fr. Pfenninger Ndgl. 6, (geschied. 851 v. Fr. Veritas Kopp s. v. Tübingen, Würtbg.) — In Kiew, Rußland.
2e Fr. — Eugenie Warlé aus England, g. 838, c. 867.

7 15 Joh. Jakob, Architekt, Br. v. 4 ꝛc. — Soll 851 in Lafagette, im Staate Indiana, gestorben sein.

8 20 Christoph Karl, Gießer, Br. v. 4 ꝛc. — In Winterthur.
Fr. — Magdalena Rösli v. Etschberg, Pfr. Seen, g. 820, c. 858.

No. Geb. **Pfenninger A.**

9 * 821 Joh. Rudolf, Kupferschmid, Mitglied des Großen Stadtraths, Kupferschmid-Obmann Hs. Rudolfs s. S., SchwS. v. Fr. Morf A 29, O. v. Frick B 1 ꝛc. — Rennweg 19.

10 21 Jakob Friedrich, Sattler, Pfrr. Hs. Kaspars in Schönenberg s. S., Schwag. v. Denzler A 4 — In Ballorbe, Waadt.
Fr. — Jenny Antoinette Olivet v. Genf, g. 830, c. 851.
3 K. — Kaspar Heinrich 18 — Maria Luise Elise, g. 854 — Maria Elisabetha Karoline, g. 863.

11 22 Johannes, Linierer, Br. v. 6 ꝛc. — Preyerg. 12.
Fr. — Barbara Spörri v. Fehraltorf, g. 829, c. 849.
1 T. — Bertha Lina, g. 849.

12 25 Heinrich, gew. Commis, Br. v. 3 ꝛc., (W. 862 v. Luise Elisabetha Pfister v. Goßau) — In der Pflegeanstalt Rheinau.

13 * 31 Heinrich, Buchbinder, alt Buchbinder Hs. Heinrichs s. S., BrS. v. 5 ꝛc., SchwS. v. Fehr A 5 ꝛc., Br. v. 14 — Linth-Escherg. 13.
Fr. — Henriette Eleonore Wyder v. Bettingen, Baselstadt, (Schw. v. Fr. Breitinger 10,) g. 838, c. 868.
3 T. — Wilhelmine Elise, g. 869 — Wilhelmine, g. 874 — Henriette, g. 877.

14 * 33 Konr. Hermann, Commis, Br. v. 13 — Gerechtigkeitsg. 11.
Fr. — Maria Elisabetha Geiger v. Ravensburg, Würtbg., g. 835, c. 862.

15 38 Jakob Heinrich Theodor, Uhrmacher, S. v. 3 — In Enge, Bederstr.

16 40 Rudolf, Flachmaler, S. v. 3 — In Unterstraß beim Drahtschmidli.
Fr. — Lina Meyer v. Unter-Hittnau, g. 848, c. 869.
1 T. — Lina, g. 871.

17 43 Emil, 1r Kassier bei der Kantonalbank, S. v. 3 — In Enge, Gotthardstr.
Fr. — A. Luise Simmler, (T. v. 24,) g. 851, c. 874.
3 K. — Emil, g. 876 — Max, g. 877 — Henriette Luise, g. 879.

18 53 Kaspar Heinrich, Sattler, S. v. 10 — In Leipzig.
Fr. — Maria Ockermahl v. Leipzig, g. 852, c. 877.
1 S. — Kaspar Friedrich, g. 878.

19 58 Paulus Heinrich, Kaufmann, S. v. 21 — In Wyl, St.Gallen.

---

20 808 Josephine Remort v. Mannheim, Dekorationsmaler Joh. Jakobs s. W. 866, Schwäg. v. 1 — In Cleveland, Staat Ohio.

21 16 Emma Dorothea Irminger, (Dekan Hs. Konrads in Stammheim s. T., Schwäg. v. A 7, Tante v. Schinz 24 ꝛc.,) Pfrr. Jakob Christophs in Henggart s. W. 864, Schwäg. v. 2 ꝛc. — In Wyl, St.Gallen.
2 K. — Fr. Kaufm. Diener v. Bubikon, in Außersihl — Paulus Heinrich 19.

22 23 Elise Dietrich v. Volketsweil, (SchwT. v. Meyer A 1, Schwäg. v. Dietrich B 2 ꝛc., Tante v. geschied. Fr. Stahel B 2 ꝛc.,) Pfrr. Joh. Konrads an der Strafanstalt s. W. 872, Schwäg. v. 3 ꝛc. — Rennweg 21.
2 T. — Maria Elisa, g. 848, Thalacker 40 — Martha, g. 850, Arbeitslehrerin.

No. Geb. **Pfenninger A.**

23 846 Anna Maria Stutz v. Zurzach, Ingenieur Hermanns s. W. 873, SFr. v. 1 — Soll in Ismailia am Suez-Kanal wieder verehelicht sein.

Pfenninger B. Von Stäfa, 1836.

1 * 828 Elisabetha Zimmermann, Seidenwaarenhändlerin, (Schw. v. B 4 ꝛc.,) Commis Kaspars s. W. 878, Schwäg. v. Fr. Labhard s. 1 — Storcheng. 14.
2 K. — Elisabetha, g. 858 — Kaspar Albert, g. 867.

Pfenninger C. Von Stäfa, 1854.

1 831 Anna Barbara Schinz, (Schw. v. 19 ꝛc.,) Pfarrer J. Leonhards in Ermatingen, Thurg., s. W. 878, SchwSFr. v. Schinz 1 ꝛc., Schwäg. v. Fr. Gwalter 1 — Tiefenhöfe 12.

Pfenninger D. Von Stäfa, 1861.

1 805 Johannes, Br. v. Ndgl. 8 u. Fr. Hafner Ndgl. 1, (geschied. 840 v. Barbara Kunz v. Binzikon u. W. 844 v. Karoline Pfenninger v. Aeugst) — Rennweg 14.
2 K. 2r E. — Joh. Jakob 2 — Fr. Heß Ndgl. 6.

2 41 Joh. Jakob, Arzt u. Apotheker, S. v. 1 — In Alton, Staat Illinois, Nordamerika.

Pfenninger E. Verschiedener Herkunft.

1 821 Hs. Kaspar, gew. Dampfschiffanbinder, urspr. v. Stäfa, eingeb. 875 — In Grüningen.
Fr. — Anna Schmid v. Hedingen, g. 819, c. 850, in Enge.
1 T. — Fr. Bucher v. Kerns, Unterw., in Enge.

2 21 Karl, Goldschmid, urspr. v. Bärentsweil, eingeb. 875, (W. 870 v. Elisabetha Roschi v. Buchholterberg, Bern) — Marktg. 2.
2e Fr. — Maria Luise Roschi v. Buchholterberg, Bern, (Schw. v. Fr. Pfenninger E 2 s.,) g. 854, c. 872.
3 K. 2r E. — Rosa Luise Martha, g. 875 — Emilie Frieda, g. 876 — Hans Karl, g. 878.

3 24 Rudolf, Waibel des Stadtammannamtes, urspr. v. Stäfa, eingeb. 875, (W. 867 v. Dorothea Boßhard v. Kyburg) — Rindermarkt 9.
2e Fr. — Margaretha Boßhard v. Kyburg, (Schw. v. Fr. Pfenninger s. E 3,) g. 821, c. 868.

4 * 40 Joh. Hermann, Marchand-Tailleur, urspr. v. Stäfa, eingeb. 879 — (Peterhofstatt 12) Leueng. 10.

5 46 Aug. Friedrich, Commis, urspr. v. Stäfa, eingeb. 878 — In Außersihl.
Fr. — Maria Frey v. Hofstetten, (T. v. Fr. Kramer Ndgl. 4,) g. 848, c. 869.
2 T. — Anna Maria, g. 872 — Dorothea Martha, g. 874.

Pfister A. Von Greifensee, erneuert 1572.

No. Geb.

1 822 Joh. Kaspar, Chef des Kontrolbüreau der Stadtpolizei, Sigrist am Großmünster Joh. Kaspars s. S. — Oetenbachg. 7.
Fr. — Anna Keller, (Schw. v. Fr. Schmid D 1 ꝛc.,) g. 827, c. 849.
2 S. — Leonh. Albert 2 — Kasp. Gottfr. Emil, g. 866.

2 52 Leonh. Albert, Architekt, S. v. 1 — In Wien.

Pfister B. Von Fällanden, 1812.

1 806 Leonhard, alt Sattler u. Tapezierer, Sattler Jakobs s. S., Br. v. 2 — In Oberstraß, neue Landstr.
Fr. — Dorothea Wilhelmine Brüngger, (Schw. v. A 1 ꝛc.,) g. 818, c. 837.
1 S. — Leonhard Friedrich 3.

2 13 Adolf Friedrich, Uhrmacher, Br. v. 1 ꝛc., (W. 873 v. Anna Lucia Simon v. St.Croix, Waadt) — In Locle.
5 K. — Fr. Gacon v. Provence, Waadt, in Locle, Neuenburg — Ami Friedrich 4 — verw. Fr. Guinand v. Brennets, Neuenburg, in Lausanne — Fr. Bourgeois v. Ballaigues, Waadt, in Lausanne — Lucia, g. 847.

3 40 Leonhard Friedrich, Uhrmacher, S. v. 1 — In Locle.
Fr. — Maria Droz v. Locle u. Chauxdefonds, g. 847, c. 868.
4 K. — Leonhard, g. 870 — Karl Felix, g. 871 — Luise Elisabetha, g. 873 — Elisabetha Margaretha, g. 875.

4 41 Ami Friedrich, Uhrfabrikant, S. v. 2 — In Locle.
Fr. — Maria Anna Junod v. St.Croix, Waadt, g. 845, c. 872.
5 S. — Eduard Fritz, g. 873 — Alfred, g. 874 — Jean, g. 876 — Heinrich, g. 877 — Paul, g. 878.

Pfister C. Von Richtersweil, 1814.

1 825 Joh. Jakob, Kaufmann, Arzt u. Wundarzt Johannes s. S., Schwag. v. 3 u. Schweizer A 8 — In Trenton, Staat Indiana, Nordamerika.
Fr. — Sivilla Elisabetha Raab v. Evansville, daselbst, g. 832, c. 851.

2 48 Heinr. Julius, Kontrolgehülfe der N.O.B., S. v. 3 — Neumarkt 13.

---

3 822 Kath. Elisabetha Müller, (Amtmann Heinrichs am Fraumünsteramt s. T., Schw. v. Fr. Reutlinger A 3, Tante v. Fr. Müller A 10 ꝛc. u. Fr. Schweizer A 22,) Goldarbeiter Joh. Heinrichs s. W. 867, Schwäg. v. 1 ꝛc. — Neumarkt 13.
2 K. — Heinrich Julius 2 — Maria Elisa Alexandrina, g. 854, Gehülfin auf dem statistischen Büreau der N.O.B.

Pfister D. Von Dübendorf, 1851.

No. Geb.

1 854 Joh. Wilhelm, Buchbinder, S. v. 2 — Kappelerg. 11.

---

2 827 Sara Sophia Wolf, Stickerin, (Pfrr. Christoph Gottliebs in Seuzach s. T., BrT. v. 24 s., SchwT. v. Fr. Keller C 13 ꝛc., Schw. v. Fr. Schneebeli B 2 u. Fr. Däniker 27,) Postcommis Johannes s. W. 857 — Kappelerg. 11.
2 K. — Dorothea Sophie, g. 852, Stickerin — Joh. Wilhelm 1.

Pfister E. Von Höri, Pfr. Bülach, 1861.

1 821 Heinrich, Pensionshalter, O. v. Steiner s. E 5 — In Hottingen, Steinwiesg.
Fr. — Susanna Wolfer v. Gutensweil, g. 825, c. 849.
3 K. — Fr. Scherrer 3 — Joh. Heinrich 2 — Kaspar Huldreich 3.
2 51 Joh. Heinrich, Kaufmann, S. v. 1 — In Genf.
Fr. — Luise Pauline Subilia v. Genf, g. 848, c. 875.
1 T. — Laura, g. 875.
3 59 Kaspar Huldreich, S. v. 1 — In Hottingen, Steinwiesg.

Pfister F. Von Dübendorf, 1871.

1 * 844 Heinrich, Kaufmann (mit Weiß F 3 unter der Ragion: „Weiß u. Pfister") — Freienstr. 5.
Fr. — Susanna Schellenberg v. Oberweil-Bassersdorf, (T. v. Ndgl. 7,) g. 844, c. 866.
1 S. — Gustav Otto, g. 867.

Pfister G. Von Fällanden, 1871.

1 859 Johann Alfred, Stud. med., S. v. 2 — Schoffelg. 9.

---

2 * 832 Barbara Schmid, Lederhändlerin (unter der Ragion: „J. R. Pfister"), v. Oberstraß, Lederhändler Joh. Rudolfs s. W. 874 — Schoffelg. 9.
2 K. — Joh. Alfred 1 — Euphrosine, g. 864.

Pfister H. Von Affoltern b. Höngg, 1871.

1 * 840 Karl, S. v. Ndgl. 17 — Unt. Schmalzgrub 13.
Fr. — Anna Kath. Maria Zulauf v. Kämerzell, Kurhessen, (Schw. v. Fr. Koller A 22 ꝛc.,) g. 841, c. 872 — Unt. Gräbli 2.

Pfister J. Verschiedener Herkunft.

1 812 Johannes Konrad, alt Speisewirth, urspr. v. Lufingen, eingeb. 875 — Kirchg. 30.
Fr. — Barbara Näf (Schw. v. A 3 ꝛc.,) g. 817, c. 843.
2 T. — Fr. Sibler 1 — Anna Barbara, g. 850.

No. Geb. **Pfister J.**

2 822 Kaspar, Portier im Bahnhof, urspr. v. Pfäffikon, eingeb. 875, Br. v. Ndgl. 6 u. Fr. Widmer C 8 — Freienstr. 7.
Fr. — Christine Friedrike Nestle v. Freudenstadt, Würtbg., g. 823, c. 854.
2 S. — Heinrich 5 — Jakob 6.

3 23 Hs. Heinrich, Wein- u. Butterhändler, urspr. v. Männedorf, eingeb. 875 — Stüssihofstatt 9.
Fr. — Anna Katharina Maag v. Bachenbülach, g. 817, c. 850.
3 T. — Luise, g. 850, Möbelarbeiterin — Fr. Ammann v. Thalheim a. d. Thur, in Enge — Bertha, g. 856, Möbelarbeiterin.

4 51 Gustav Rudolf, Koch, urspr. v. Dübendorf, eingeb. 875, Lithograph Jakobs s. u. Fr. Morf A 32 S., Br. v. 9, 10 u. 11 — Limmatquai 12.

5 55 Heinrich, Commis, S. v. 2 — Freienstr. 7.

6 58 Jakob, Mechaniker, S. v. 2 — In Lille, Frankr.

---

7 823 Susanna Kölliker v. Herrliberg, Schneider Heinrich Friedrichs v. Coinsins, Waadt, s. W. 862, eingeb. 875 — Beateng. 9.
2 T. — Lina, g. 848, Ladengehülfin — Anna Ida, g. 852, Telegraphistin — TM. — Müller in Wiesendangen.

8 29 Elisabetha Weber v. Marthalen, Schuhmacher Rudolfs v. Männedorf s. W. 870, eingeb. 876 — Gassen 3.
1 T. — Barbara Elisabetha, g. 867.

---

9 852 Maria Johanna, Erzieherin, Schw. v. 4 ꝛc. — In Antwerpen.

10 55 Emilie, Schw. v. 4 ꝛc. — Frankeng. 30.

11 58 Amalie, Schw. v. 4 ꝛc. — Frankeng. 30.

Pfrunder. Von Männedorf, 1876.

1 855 Rudolf Emil, Koch, S. v. 5 — In Frankfurt a. M.

2 57 Jakob Albert, Commis, S. v. 4 — In Wipkingen.

3 * 61 Eugen Walter, Tapezierer, S. v. 5 — Krugg. 6.

---

4 816 Margaretha Spillmann v. Dällikon, (Schw. v. Bickel 3 ꝛc., Schwäg. v. Wettstein 3,) Handelsmann Kaspars s. W. 877, eingeb. 875 — In Wipkingen.
2 K. — Fr. Bolzani v. Bellinzona, in Andermatt — Jakob Albert 2.

5 28 Maria Schmid v. Kloten, Heinrichs s. W. 876, eingeb. 876 — Krugg. 6.
3 K. — Fr. Architekt Aebli v. Ennenda, Glarus — Rudolf Emil 1 — Eugen Walther 3.

Pfyffer. Von Döttingen, Aargau, 1879.

1 836 Eduard, Kunstmaler, S. v. Ndgl. 1 — Hochg. 16.
Fr. — Luise Maria Widmer v. Lengnau, Aarg., (T. v. Ndgl. 1,) g. 840, c. 867.
2 T. — Luise Maria, g. 868 — Helene Angelika, g. 873.

Pollag. Von Ober-Endingen, Aargau.

No. Geb.

1 853 Samuel, Pfandleiher (unter der Ragion: „Pfandleihanſtalt Stüßihofſtatt 16"), S. v. 6, eingeb. 877 — Stüßihofſtatt 16.
2 54 Emil, Kaufmann (mit 6 ꝛc. unter der Ragion: „Simon Pollag"), S. v. 6 — Stüßihofſtatt 16.
3 56 Auguſt, Kaufmann (mit 6 ꝛc. unter der Ragion: „Simon Pollag"), S. v. 6 — Stüßihofſtatt 16.
4 60 Julius, Commis, S. v. 6 — In Mancheſter.
5 61 Daniel, Apprenti in einem Handlungshauſe, S. v. 6 — Stüßihofſtatt 16.

---

6 825 Fanny Bloch (mit 2 u. 3 Beſitzerin der Manufakturwaarenhandlung „Simon Pollag"), v. Gailingen, Baden, Kaufm. Simons ſ. W. 875, eingeb. 873 — Stüßihofſtatt 16.
5 K. — Samuel 1 — Emil 2 — Auguſt 3 — Julius 4 — Daniel 5.

Portmann. Von Eſchholzmatt, Luzern, 1875.

1 828 Xaver, Schirmmacher, Schirmfabrikant Joh. Peters ſ. S. — Baderg. 9.

Pünter. Von Stäfa, 1875.

1 * 844 Heinrich, Gaſtwirth zum Limmathof, BrS. v. Ndgl. 1, Br. v. 2, Schwag. v. Dr. Wütherich v. Trub, in Lauf, Bern — Niederdorfſtr. 92.
Fr. — Anna Margaretha Schweizer v. Raſz, g. 849, v. 877.

---

2 847 Suſanna Roſine, Schw. v. 1 ꝛc. — Niederdorfſtr. 92.

Rabus. Von Kempten-Bayern, 1876.

1 838 Felix, Schloſſermeiſter der Gasfabrik — Bahnhofſtr. 88.
Fr. — Sibille Zech v. Kempten, Bayern, g. 841, c. 863.
4 K. — Heinrich Adolf 2 — Felix Robert, g. 863 — Philipp Georg, g. 865 — Anna Maria, g. 870.
2 60 Heinrich Adolf, Commis, S. v. 1 — Bahnhofſtr. 88.

Raguth. Von Ilanz, Graubünden, 1875.

1 820 Valentin, Schloſſer, (W. 871 v. Magdalena Troll v. Immendingen, Baden) — Zähringerſtr. 4.
1 T. — Mathilde, g. 856, in Ragatz.

Rahm. Von Unter-Hallau, Schaffhauſen, 1860.

1 828 Anna, Eierhändlerin, (geſchied. 878 v. Buff 1) — Seilergraben 25.

Rahn. Unbekannt woher, vor 1499.

No. Geb.

1 799 Emil, Degenschmid Hartmann Gustavs s. S., Br. v. 2 u. 26 u. einer zu Besançon verheirathet sein sollenden Schwester — In Besançon.

2 801 Viktor, Br. v. 1 ꝛc. — In Besançon.

3 ** 02 Hs. Konrad, Med. Dr., alt Archiater Davids s. S., Br. v. Fr. Landolt A 7, (W. 867 v. Anna Escher v. Gl., Schw. v. 2 ꝛc.) — Rennweg (4,) 2.
4 K. — Hans Konrad 8 — Fr. Meyer B 37 — Ludwig 10 — Maria Magdalena, g. 847 — gew. TM. — von Wyß 4.

4 05 Hs. Jakob, Pfarrer in Zofingen, Pfrr. Ludwigs in Windisch s. S., O. v. Corrodi 2.
Fr. — Anna Maria Sutermeister v. Zofingen, g. 802, c. 834.
1 T. — Fr. Sutermeister v. Zofingen.

5 12 Friedrich, Graveur, alt Ausrufer Hs. Jakobs s. S., Schwag. v. 21 u. 24, O. v. 9 ꝛc. — Strehlg. 9.
Fr. — Dorothea Isler, Spezereihändlerin, v. Adlikon, Pfr. Regensdorf, g. 811, c. 836.
2 K. — Julius 11 — Fr. Gläß v. Steinbach, Sachsen, in Hottingen.

6 15 Hermann Ulrich, Pastor, Pfrr. Joh. Heinrichs in Steckborn s. S., Br. v. 7, 27, 28 u. Fr. Spörri A 4 — Soll 878 mit Hinterlassung v. 5 K. in Skérd-Creek, Gasconade, Missouri, Nordamerika, gestorben sein.

7 16 Math. Adolf, V. D. M., Pastor, Br. v. 6 ꝛc., geschied. 872 v. Fr. Hermann A 1 — Soll 876 in Jeffersonville, New-York, gestorben sein.
4 K. — Jakob Friedrich Adolf 14 — Friedrich Emil 15 — Wilhelmine Luise, g. 848, Erzieherin, in Helsingfors — Fr. Neumann v. Ithis, Gouv. Nyland, in Helsingfors, Finnland.

8 28 Hs. Konrad, Med. Dr., S. v. 3 — Rennweg 4.
Fr. — Katharina Luise Meyer, (T. v. B. 1,) g. 829, c. 855.

9 35 Hs. Eduard, Agent, alt Obergerichtsweibel Hs. Jakobs s. S., BrS. v. 5 ꝛc., Schwag. v. Architekt Schwarzweber v. u. in Freiburg, Baden — In Paris.

10 35 Ludwig, Kaufmann (Prokurist der Ragion: „K. Schultheß Erben"), S. v. 3 — Thalg. 63.
Fr. — Anna Elisa Bärlocher v. St.Gallen, g. 845, c. 866.
6 K. — Ludwig, g. 867 — Heinrich, g. 868 — Maria, g. 871 — Nelly, g. 872 — Viktor Konrad, g. 874 — Anna Elisabetha, g. 876.

11 38 Julius, Spengler, S. v. 5 — In New-York.
Fr. — Anna Regula Weber v. Wetzikon, g. 835, c. 865.

12 * 41 Joh. Rudolf, Philos. Dr., ordentl. Professor der philos. Fakultät u. Dekan der Hochschule, Mitglied des Großen Stadtrathes, alt Apotheker Heinrichs s. S., BrS. v. 23 s. ꝛc. — Thalacker 23.
Fr. — Maria Magdalena Karoline Meier von Knonau, (T. v. 2.,) g. 846, c. 868.
2 T. — Maria Karoline, g. 869 — Maria Doroth. Elisabetha, g. 873.

No. Geb. **Rahn.**

13 842 Sigmund Heinrich, Tapezierer, StS. v. 25 — In Kalifornien, Amerika.
14 43 Jakob Friedrich Adolf, Geschäftsführer in einer Seidenfärberei, S. v. 7 — In Wien.
15 44 Friedrich Emil, Schreiner, S. v. 7 — In Hottingen.
16 46 Salom. Eduard, Gastwirth, S. v. 24 — In Lindau, Bayern.
Fr. — Katharina Margaretha Rennich v. Lindau, daselbst, g. 848, c. 873.
4 K. — Lina Katharina, g. 874 — Bertha Frieda, g. 875 — Eduard, g. 876 — Emilie, g. 878.
17 50 Julius Eugen, Commis, S. v. 25 — Großmünsterpl. 7.
18 53 Hans Friedrich, Commis, S. v. 25 — Großmünsterpl. 7.
19 57 Heinr. Eduard, Commis, Expedient d. N.O.B., Adolf Eduards s. u. der jetz. Fr. Ringger Ndgl. 1 S., SS. v. 20 — Oberdorfg. 4.

---

20 805 Mar. Magdalena Hirzel, (alt Rathsherrn Heinrichs s. T., Tante v. A 13 ꝛc., 16 ꝛc. u. Fr. Lavater 3 ꝛc.,) alt Stadtrath Eduards s. W. 851, Tante v. von Orelli 2 ꝛc. — In Riesbach, Seestr.
1 T. — Fr. Kluth v. Schwerin, in Riesbach — Enkel — 19.
21 08 Phoebe Harris Chevallier v. Amsterdam, (verw. Steinmann v. Basel,) Kupferstecher Hs. Rudolfs s. W. 868, Schwäg. v. 5 ꝛc. — In Außersihl, Blumenstr.
22 11 A. Maria Justine Eßlinger, (Schw. v. B 5 ꝛc.,) Hs. Kaspars s. W. 861, Tante v. Landolt A 2 ꝛc. — In Hottingen, Hottingerstr.
23 15 Dorothea Irminger (Schw. v. A 11 ꝛc., geschied. 844 v. Gerber Karl Spöndli s.,) alt Postoffizianten Leonhards s. W. 852, SchwSFr. v. Fr. Ulrich s. A 1, Tante v. 12 — In Hottingen, Thalstr.
24 * 19 Elisabetha Wild v. Richtersweil, Badinhaberin, (Tante v. Freudweiler 2 ꝛc. u. Fr. Freudweiler 14,) Kaminfeger Salomons s. W. 864, Schwäg. v. 5 ꝛc. — Neustadtg. 1.
4 K. — Fr. Makko v. Taganrog, Rußland, verw. Mensbier v. St.Petersburg, in St.Petersburg — Salomon Eduard 16 — Fr. Hausheer 3 — Albertine Ida, g. 861.
25 22 Susanna Sträuli v. Küsnacht, (StSchw. v. Fr. Geßner 21,) Sattler Sigm. Heinrichs s. W. 872 — Großmünsterpl. 7.
1 StS. (v. Elisabetha Sophie Benoit v. Yverdon) — Sigmund Heinrich 13 — StTM. — Kummler in Basel — 3 eig. K. — Julius Eugen 17 — Hans Friedrich 18 — Maria Luise, g. 856.

---

26 802 Florentine, Schw. v. 1 ꝛc. — In Besançon.
27 13 Elise, Verwalterin zum Schnecken, Schw. v. 6 ꝛc. — Metzgerg. 1.
28 22 Barbara Eugenie, Schw. v. 6 ꝛc. — Metzgerg. 1.

Ramp. Von Lufingen, 1875.

1 818 Johannes, Schmid — Neumarkt 20.
Fr. — Barbara Meyer, Spezereihändlerin, v. Lufingen, g. 825, c. 849.
1 T. — Anna Barbara, g. 852.

Ramsperger. Von Guntershausen, Thurgau, 1875.

No. Geb.

1 * 838 Johann Sebastian, Tapezierer u. Möbelhändler — Großmünsterpl. 7.
Fr. — Antonia Viktoria Munzinger v. Olten, Soloth., g. 840, c. 869.
3 T. — Margaretha Ida, g. 869 — Mathilde Augustine, g. 872 — Hedwig, g. 874.

Rappold. Von Villingen, Hessen, 1878.

1 839 Heinrich Ludwig, Generalagent der Lebensversicherungsgesellschaft „Germania" in Stettin u. der „schles. Feuerversicherungsgesellschaft" in Breslau — In Hottingen, Freiestr.
Fr. — Pauline Germann v. St.Gallen, g. 844, c. 869.
1 S. — Hermann, g. 870.

Rasi. Von Aesch, 1875.

1 823 Anna, Glätterin — Neumarkt 12.

Rathgeb A. Von Wallisellen, 1859.

1 828 Regula, Näherin, (geschied. 860 v. Eiffert 1) — Marktg. 21.

Rathgeb B. Von Dietlikon, 1875.

1 829 Joh. Heinrich, Eisendreher — Brunng. 14.
Fr. — Maria Elisabetha Brög, Schneiderin, v. Schaffhausen, g. 829, c. 864.

Rau. Von Rüti bei St.Antonien, Graubünden, 1877.

1 859 Bernh. Ludwig, Commis der N.O.B., Schuhmacher Ludwigs s. S., Br. v. 2 u. 3 — Unt. Schmalzgrub 9.
2 64 Joh. Gottfried Theodor, Schlosser-L., Br. v. 1 ꝛc. — Froschaug. 3.
3 65 Joh. Georg Gotthilf, Br. v. 1 ꝛc. — Schipfe 63.

Rebmann. Von Stäfa, 1877.

1 822 Salomon, Speisewirth — Seestr. 20.
Fr. — Regula Baumann v. Wald, g. 828, c. 850.
3 T. — Fr. Strickler B 2 — Verena Emma, g. 864 — Mina Elisabetha, g. 864.

Rebsamen. Von Bichelsee, Thurgau, 1877.

1 841 Heinrich, Schlosser beim städt. Pumpwerk — Ob. Mühlesteg 8.
Fr. — Anna Katharina Hug, Schneiderin, v. Hüttikon, g. 850, c. 868.
2 K. — Bruno, g. 870 — Anna Martha, g. 879.

Reck. Von Safenwyl, Aargau, 1875.

No. Geb.

1 838 Wendeline Blocherer v. Linz, Baden, Metzger Rudolfs s. W. 879 — Seilergraben 13.
2 T. — Emma, g. 867 — Lina Martha, g. 872.

Reckewerth. Von Wettsweil, 1875. (Ursprünglich von Goslar, Hannover.)

1 * 836 Ernst, Kürsner — Graue G. 1.
Fr. — Elise Heß, (T. v. 3,) g. 842, c. 863.
2 K. — Elise, g. 864 — Ernst, g. 865.

Von Regel. Von Gotha, 1852.

1 815 Eduard August, Philos. Dr., wirklicher Staatsrath, Direktor des kais. botanischen Gartens — In St.Petersburg.
Fr. — Regula Elisabetha Locher, (Med. Dr. u. ordentl. Professor an der medizin. Fakultät der Hochschule Hansens s. T., BrT. v. B 1 ꝛc., SchwT. v. Balber 1 ꝛc., Schw. v. Fr. Welti A 5, Fr. Ingenieur Lauterbnrg v. u. zu Bern, Fr. Henzi v. u. zu Bern, Fr. Ortgies 1, Schwäg. v. B 56 u. Pfarrer von Greyerz v. u. zu Bern,) g. 822, c. 845.
6 K. — Joh. Albert 2 — Fr. Kesselring v. Kradolf u. Bußnang, Thurg., in St.Petersburg — Karl Arnold 3 — Andreas Friedrich Wilhelm 4 — Karl Eduard 5 — Robert, g. 867.
2 45 Joh. Albert, Med. Dr. in russ. Militärdienst, S. v. 1 — In Kuldscha, Rußland.
3 48 Karl Arnold, Ingenieur, S. v. 1 — In St.Petersburg.
4 57 Andreas Friedrich Wilhelm, Stud. phil., S. v. 1 — In St. Petersburg.
5 59 Karl Eduard, Gymnasiast, S. v. 1 — In St.Petersburg.

Reicherter. Von Reutlingen, Württemberg, 1876.

1 831 Regula Albertine, Schneiderin — Kirchg. 19.

Reichwein. Von Schönau, Baden, 1879.

1 * 838 Peter, Schuhmacher — Münsterg. 25.
Fr. — Juliane Bruppacher v. Wädensweil, g. 842, c. 862.
6 K. — Joh. Peter, g. 863 — Juliane, g. 864 — Emilie Ida, g. 866 — Karl Jakob, g. 869 — Meta Anna, g. 874 — Otto, g. 876.

Reif. Von Bonstetten, 1875.

1 810 Dorothea Ochsner, Kosthalterin, v. Ottikon, Heinrichs s. W. 877 — Graue G. 9.

Reiff A. Von Wangen und Wiedikon, 1858.

No. Geb.

1 814 Joh. Jakob, Kaufmann, Kantonsrath, StBr. v. Bühler Ndgl. 1 — In Enge, Tödistr.
Fr. — Maria Elisabetha Huber, (Vikar Johannes in Schönholzerswilen s. T., BrT. v. B 1 ꝛc.,) g. 821, c. 850.
3 K. — Fr. Kerez 3 — Hermann Heinrich 2 — Bertha, g. 857.

2 56 Hermann Heinr., Kaufmann, Artillerie-Lieut., S. v. 1 — In Mailand.

Reiff B. Von Greifensee, 1875.

1 ** 826 Dorothea Schwarz, Antheilhaberin der Ragion: „Konsumgesellschaft Glarus-Rapperswil von Reiff, Schwarz u. Comp.", v. Riesbach, Kaufm. Heinrichs s. W. 869 — Flößerg. (7,) 9.
3 T. — Fr. Göbeler Ndgl. 1 — Fr. Appenzeller A 3 — Fanny, g. 859.

Reimann. Von Schottikon, 1876.

1 845 Adolf, gew. Pfarrer in Regensberg — In Regensberg.
Fr. — Bertha Hardmeyer v. Zumikon, g. 856, c. 875.
1 T. — Bertha Margaretha Hulda, g. 877.

Reimmann. Von Freiberg, Sachsen, 1872.

1 853 Otto Johann, Buchhändler (mit 2 unter der Ragion: „Meyer u. Zeller"), StS. v. 3 — In Hottingen, Plattenstr.

2 56 Heinrich Karl, Buchhändler (mit 2 unter der Ragion: „Meyer u. Zeller"), StS. v. 3 — In Hottingen, Plattenstr.

---

3 836 Frieda Schmidt v. Freiburg, Baden, Buchhändler Augusts s. W. 878 — In Hottingen, Plattenstr.
3 StK. (v. Emilie Frötscher v. Freiburg) — Otto Johann 1 — Anna Antoinette, g. 855 — Heinrich Karl 2 — 1 eig. S. — Richard, g. 871.

Rein. Von Maur, 1868.

1 * 815 Jak. Gottfried, Marchand-Tailleur, (W. 856 v. Gottliebe Spalinger v. Marthalen,) Br. v. Fr. Isler Ndgl. 8 — (Sonnenquai 24) In Riesbach, Wiesenstr.
2e Fr. — Sus. Barbara Zuberbühler v. Herisau, Appenz., g. 844, c. 863.
6 K. 2r E. — Anna Lydia, g. 864 — Jakob Gottfried, g. 866 — Ida Elisabetha, g. 869 — Ferdinand Hans, g. 872 — Jakob Emil, g. 874 — Betti, g. 877.

Reinacher oder Rynacher. (Ehemals genannt Lur.) Aus dem Riesbach, 1602.

No. Geb.

1 810 Melchior, Sensal, alt Schanzenherrn u. Artillerie-Oberstlt. Jakob Christophs s. S., Br. v. 3, 12, 14, 15, Fr. von Escher 18 u. Fr. Zundel 7, Schwag. v. 11 u. 13, (W. 856 v. A. Elisabetha Forrer v. Winterthur) — In Hottingen, Freiestr.
7 K. — Mathilde, g. 841 — Elisabetha, g. 842 — Adolf 5 — Emilie, g. 845 — Jakob Otto 8 — Karl Gottfried 10 — Fr. Maschinen-Ingenieur Ziegler v. Winterthur, in Aadorf.

2 21 Hs. Jakob, Hafner, Stadttrompeter Davids s. S., Br. v. Fr. Locher A 6 — Roseng. 3.
Fr. — Joh. Elisabetha Luise Escher v. Gl., (Schw. v. 13,) g. 821, c. 859.

3 23 Karl, Kreispostkassier u. Kassier der Kreis-Telegraphen-Inspektion, Br. v. 1 ꝛc. — Stadelhoferpl. 12.
Fr. — Anna Burkhard, (alt Speisewirth Johannes s. T., Schw. v. Fr. Bindschädler v. Männedorf in Töß,) g. 825, c. 852.

4 26 Joh. Jakob, Commis der N.O.B., Schneider Hs. Jakobs s. S., Br. v. 17, (W. 872 v. Regula Huber v. Bonstetten) — In Außersihl, Gartenhofstr.
2e Fr. — Kath. Wilhelmine Kölla v. Stäfa, (verw. Stähelin v. Nottweil, Luzern,) g. 821, c. 874.

5 43 Adolf, Kaufmann, S. v. 1 — In Mailand.
Fr. — Anna Maria Frey, (T. v. C 10,) g. 850, c. 872.
1 S. — Albert Melchior, g. 873.

6 44 Joh. Heinrich, Sensal (unter der Ragion: „H. Reinacher-Steiner"), Infanterie-Hauptm., S. v. 13 — In Riesbach, Kreuzstr.
Fr. — Klara Ida Müller v. Frauenfeld, (Schw. v. Fr. Häfelin 1 ꝛc.,) g. 846, c. 872.
2 K. — Heinrich, g. 873 — Klara Luise, g. 878.

7 47 Karl, Sensal (Prokurist der Ragion: „Reinacher-Steiner"), Infanterie-Hauptm., S. v. 13 — Stadelhoferpl. 2.

8 52 Jakob Otto, Landökonom, S. v. 1 — In Ungarn.

9 54 Gustav, Maschinen-Ingenieur, S. v. 13 — In Töß.

10 54 Karl Gottfried, Förster, S. v. 1 — In Hottingen, Freiestr.

---

11 817 Regula Susanna Wirth, (Goldarbeiter Hs. Jakobs s. T.,) alt Stadtpolizeikommissär Jak. Christophs s. W. 866, Schwäg. v. 1 ꝛc. — Selnaustr. 22.
1 T. — Fr. Nabholz 12.

12 19 Karoline, (Schw. v. 1 ꝛc.,) geschied. 854 v. Kaufm. Joh. Rudolf von Orelli, Mutt. v. 30 ꝛc. — In Kilchberg.

13 23 A. Luise Steiner v. Winterthur, Sensal Heinrichs s. W. 874, Schwäg. v. 1 ꝛc. — Stadelhoferpl. 2.
8 K. — Joh. Heinrich 6 — Fr. Usteri 8 — Karl 7 — Fr. Usteri 7 — Gustav 9 — Luise Emma, g. 855 — Susanna Bertha, g. 858 — Anna Rosalie, g. 861.

No. Geb. **Reinacher.**

14 813 Maria, Schw. v. 1 ꝛc. — Im Zeltweg, Hottingen.
15 16 Emilie, Schw. v. 1 ꝛc. — Im Zeltweg, Hottingen.
16 * 18 Anna, gew. Arbeitslehrerin, Fettwagmeister Hs. Ulrichs s. T. — Schipfe 6.
17 33 Barbara Margaretha, Korsetmacherin, Schw. v. 4 — Trittlig. 19.

Reiner. Von Mundelsheim, Württemberg, 1879.

1 837 Joh. Jakob, Lehrer u. Hausvater im Asyl St. Anna — St. Annag. 19.
Fr. — Gottliebe Mader v. Mägerkingen, Würtbg., g. 832, c. 859.
2 K. — Rosine Lydia, g. 861 — Friedrich Wilhelm, g. 862.

Reinhard. Von Winterthur, 1877.

1 842 Philipp, Kaufmann, Infanterie-Oberlieut. — Pelikanstr. 41.
Fr. — Elise Fenner v. Winterthur, g. 847, c. 868.
4 K. — Mathilde Elisabetha, g. 869 — Alice Emma Elisabetha, g. 873 — Philipp Max, g. 876 — Fanny Maria, g. 877.

Reishauer. Von Wipkingen, 1824.
(Ursprünglich aus Landsberg bei Leipzig.)

1 840 G. Gottfried, Werkzeugfabrikant (mit Bluntschli 7 unter der Ragion: „Reishauer u. Bluntschli"), Artillerie-Hauptm., Mechaniker u. Eisenwaarenhändler Jakob Friedrichs s. S., SchwS. v. Bodmer A 7 ꝛc., Br. v. Fr. Wild v. Wädensweil, in Riesbach, (W. 876 v. A. Mathilde Vernaleken v. Wien, Schw. v. Fr. Fäsi 14 ꝛc.) — Bahnhofstr. 88.
2e Fr. — Maria Luise Walpurga Weißenbach v. Bremgarten, Aarg., (verw. Dr. Weißenbach v. da,) g. 852, c. 877.
2 S. 1r E. — Theodor Friedrich, g. 865 — Karl Rudolf, g. 876 — 1 S. 2r E. — Joseph, g. 879.

Rell. Von Wytikon, 1875.
(Ursprünglich von Lausik, Sachsen.)

1 821 Joh. Karl, Schneider — Zähringerstr. 4.
Fr. — Elisabetha Keller v. Zweidlen, g. 823, c. 849.
4 K. — Fr. Bösch v. Wytikon, in Enge — Joh. Karl Friedrich, g. 851, in Amerika (nicht Bürger) — Bruno, g. 853, Commis, in Alexandrien, Aegypten (nicht Bürger) — Otto Hugo 2.
2 55 Otto Hugo, Zahnarzt, S. v. 1 — Schmidg. 1.
Fr. — Susanna Pauline Holzhalb, (Schlosser Jakob Heinrichs s. u. v. Fr. Weiß s. E 1 T., Schw. v. Fr. Bödecker 2,) g. 855, c. 878.
1 S. — Bruno Hugo, g. 878.

Renker. Von Lauterbach, Hessen, 1854.

1 844 Heinrich Mart., Kaufmann, Fabrikant Gustavs s. S., Br. v. 2 u. Fr. Schulz v. Speyer, Bayern, in Riesbach, StBr. v. 3 — In Wien.
2 48 Kasp. Phil. Gustav, Br. v. 1 ꝛc. — In Düren, Preußen.

No. Geb. **Renker.**

3 857 Maria Luise Elisabetha, StSchw. v. 1 ꝛc., SchwT. v. Kerez 1 ꝛc. — In Riesbach, Hufg.

Rettig. Von Gießen, 1836 geschenkt.

1 828 Joh. Karoline Ferdinanda Sophie, Professor Heinr. Christian Michaels s. T., Schw. v. 2 u. 3 — In Wetzlar, Preußen.

2 32 Charl. Elisa Luise, Schw. v. 1 ꝛc. — In der Heilanstalt Burghölzli.

3 35 Bertha Joh. Karoline, Schw. v. 1 ꝛc. — In Wetzlar.

Reutimann. Verschiedener Herkunft.

1 803 Jakob, alt Schneider, urspr. v. Ossingen, eingeb. 875, Br. v. 2 — Im Pfrundhaus St.Leonhard.
Fr. — Anna Barbara Schüle v. Enge, g. 806, c. 828, im Pfrundhaus St.Leonhard.

2 23 Georg, Schneider, urspr. v. Ossingen, eingeb. 875, Br. v. 1 — Unt. Zäune 21.
Fr. — Susanna Meyer v. Altikon, g. 822, c. 850.
1 T. — Luise Wilhelmine, g. 855, Telegraphistin.

3 46 Bernhard, Schneider u. Kleiderreiniger, urspr. v. Rheinau, eingeb. 878 — Kaminfegerg. 5.
Fr. — Genovesa Kisling v. Dießenhofen, Thurg., g. 846, c. 868.
3 K. — Bertha Johanna, g. 869 — David Gottfried, g. 869 — Emma Olga, g. 877.

Reutlinger A. Von Ueberlingen und St.Gallen, vor 1552.

1 801 Rudolf Heinrich „von Reutlinger", pens. evangelischer Divisionsprediger in k. russ. Diensten, Ritter des k. russ. St.Stanislausordens II. Klasse, Inhaber des goldenen u. bronzenen Brustkreuzes des St.Wlademir- u. der Medaille des St.Andreasordens, Krämer Heinrichs s. S. — Soll in St.Petersburg gestorben sein.
Fr. — Theresia Krich v. Reval, g. 807, c. 829, in Samara, Rußl.
8 K. — Edmund Heinrich 5 — Alexandra Emilie, g. 833, in Samara — Nikolaus Heinrich 6 — Ludwig Sigismund Gustav 7 — Fr. Baron von Eggert, im Gouv. Wiatka — Theodor Konstantin 9 — Kaspar Bernhard 12 u. Fr. Kollegienrath Eluchin, in Kansan, Zwillinge.

2 03 Hs. Kaspar, alt Pfarrer v. Enge u. Leimbach, gew. Lehrer an der Mädchenschule, alt Kammerer Kaspars v. Rüti s. S., Br. v. 19, (W. 848 v. Anna Finsler, StT. v. 19) — In Enge, Stockg.
2e Fr. — Emilie Häuser v. Zollikon, g. 826, c. 850.
1 S. 1r E. — Karl Rudolf 11 — 1 S. 2r E. — Kaspar Emil Heinrich 17.

3 20 Joh. Heinrich, Landwirth, alt Pfrr. Hs. Kaspars v. Mettmenstetten s. S., Br. v. Fr. Locher B 6 — In St.Carlos, Provinz Santa Fee, argentinische Republik.

No. Geb. Reutlinger A.

Fr. — Maria Barb. Müller, (Schw. v. Fr. Pfister C 3,) g. 823, c. 847.
5 K. — Heinrich Hermann 15 — Heinrich 18 — Mathilde, g. 854 — Mina, g. 863 — Maria, g. 865.

4 829 Jak. Heinrich, Kaufmann (Prokurist der Ragion: „A. Person, Harrimann u. Comp."), Seidenfärber Christ. Heinrichs s. S., Br. v. 21 — In Enge, Stockerstr.
Fr. — Maria Emma Näf v. St.Gallen, g. 844, c. 867.
3 K. — Karl Wilhelm Heinrich, g. 870 — Maria Emma, g. 876 — Konrad Heinrich, g. 878.

5 30 Edmund Heinrich „von Reutlinger", k. russ. Staatsrath, Direktor d. klassischen Gymnasiums u. weibl. Lycäums in Taganrog, Rußl., Ritter des Stanislaus-, St.Annen- u. Wladimirordens II. Kl., S. v. 1 — Soll daselbst verehelicht sein.

6 34 Nikolaus Heinrich „von Reutlinger", k. russ. Kollegienrath in Samara, Ritter des St.Annenordens III. Kl., S. v. 1 — Soll daselbst verehelicht sein.

7 37 Ludwig Sigismund Gustav „von Reutlinger", Med. Dr., Chef des Sanitätskomite in Wetlianka, Gouv. Astrachan, Rußl., S. v. 1 — Soll daselbst verehelicht sein.

8 40 Kaspar, Schlosser, Bahnhofangestellten Jakobs s. S., Br. v. 14, 16, 23 u. Fr. Meyer Ndgl. 52 — In Veltheim.
Fr. — Margaretha Matter v. Köllikon, Aarg., g. 842, c. 866.
5 K. — Hermann, g. 867 — Lina, g. 869 — Barbara, g. 872 — Karoline, g. 874 — Kaspar, g. 878.

9 40 Theodor Konstantin „von Reutlinger", Kollegienrath am k. Apanagencomptoir in Nischneinowgorod, Rußl., Ritter des St.Stanislausordens III. Kl., S. v. 1 — Soll daselbst verehelicht sein.

10 41 Joh. Heinrich, Architekt (mit 13 unter der Ragion: „Gebrüder Reutlinger"), Gemeinderath, Sappeur-Oberlieut., S. v. 20 — In Oberstraß, alte Landstr.
Fr. — Barb. Marg. Emma Ulrich, (T. v. A 4,) g. 848, c. 874.

11 41 Karl Rudolf, Commis, S. v. 2, (geschied. 879 v. Jung 1) — In Lenzburg.

12 43 Kaspar Bernhard „von Reutlinger", Hofrath am k. Apanagencomptoir in Samara, Rußl., S. v. 1 — Daselbst.

13 43 Hermann Jak., Architekt (mit 10 unter der Ragion: „Gebrüder Reutlinger"), S. v. 20 — In Oberstraß, alte Landstr.

14 45 Jakob, Mechaniker, Br. v. 8 ꝛc. — In Veltheim.

15 48 Hermann Heinrich, Landwirth, S. v. 3 — In St.Carlos.

16 50 Johannes, Drechsler, Br. v. 8 ꝛc. — In Veltheim.
Fr. — Elisabetha Wuhrmann v. Hegi, Oberwinterthur, g. 855, c. 876.
3 K. — Maria Elisabetha, g. 876 — Emilie, g. 877 — Jakob, g. 879.

17 51 Kasp. Emil Heinr., Commis, Infanterie-Lieut., S. v. 2 — In Havre.

18 52 Heinrich, Landwirth, S. v. 3 — In St.Carlos.

Reutlinger A.

19 798 A. Maria, Schw. v. 2, (geschied. 834 v. alt Musiklehrer Heinrich Corrodi, Mutt. v. 3 ꝛc.) — Schipfe 5.

20 805 Dorothea Elisabetha Weber A, (alt Maler-Obmann Heinrichs s. T.,) Maler u. Zeichnungslehrer Jakob Heinrichs s. W. 868, Schwäg. v. Fr. Leuthold s. A 2 ꝛc. — In Oberstraß, alte Landstr. 3 K. — A. Dorothea Elisabetha, g. 831 — Joh. Heinrich 10 — Hermann Jakob 13.

---

21 834 Sus. Luise, Schw. v. 4 ꝛc. — Obmannamtsg. 15.

22 36 Maria, Manufakturwaarenhändlerin, Commis Georg Christophs am Kaufhause s. T., BrT. v. Fr. Leuthold s. A 2 ꝛc., Schw. v. Fr. Stahl v. Straßburg, in Markirch, Elsaß — Münsterhof 11.

23 49 Susanna, Schw. v. 8 ꝛc. — In Horgen.

Reutlinger B. Von Außersihl, 1878.

1 807 Ulrich, alt Landwirth, (W. 869 v. Anna Boßhard v. Kindhausen, Volkentsweil) — St.Leonhardg. 16.

Riedel. Von Leipzig, Sachsen, 1875.

1 831 Richard, Photograph, (W. 873 v. Anna Hager v. Nänikon) — Schützeng. 13.
2e Fr. — Bertha Hotz v. Thalweil, (Schw. v. Fr. Nägeli Ndgl. 3,) g. 840, c. 874.
3 K. 1r E. — Hugo Richard 2 — Gustav Adolf 3 — Anna Luise, g. 864 — 1 T. 2r E. — Karoline Pauline, g. 875.

2 59 Hugo Richard, Photograph, S. v. 1 — Schützeng. 13.

3 60 Gustav Adolf, Schriftsetzer, S. v. 1 — Schützeng. 13.

Rieder. Aus der Enge, 1570 erneuert.

1 819 A. Dorothea, gew. Arbeitslehrerin an der Töchterschule, alt Consigner Hansens s. T., Schwäg. v. Breitinger 1, StSchw. v. Diebold 1 — Stadthauspl. 17.

Riedl. Von Wien, 1854.

1 813 Wilhelm August, Philos. Dr., Sprachlehrer, (geschied. 876 v. Maria Elisab. Römer, T. v. 4, nunmehr. Fr. Kraus v. Augsburg, in München) — Wohllebg. 4.

Rieker. Verschiedener Herkunft.

1 823 Johannes, Maler der N.O.B., urspr. v. Stadel, eingeb. 875, Schwag. v. 3 — Sihlstr. 45.
Fr. — Anna Verena Horber v. Aadorf, Thurg., g. 826, c. 857.
4 K. — Karl Friedrich 2 — Maria Luise, g. 863 — Karoline, g. 866 — Joh. Heinrich, g. 872.

2 58 Karl Friedrich, Commis, S. v. 1 — Sihlstr. 45.

No. Geb. **Rieker.**

3 * 819 Elisabetha Brandenberger v. Buch, Darmhändler Michaels v. Raat, Schüpfheim s. W. 876, eingeb. 877, Schwäg. v. 1 — Niederdorfstr. 56.
3 K. — Emilie, g. 853, Giletmacherin — Fr. Oft Ndgl. 1 — Anna Barbara, g. 856, Coiffeuse.

Rietmann. Von Winterthur, 1875.

1 841 Veronika Martin v. Binningen, Baden, Sensal Joh. Rudolfs s. W. 878 — Glockeng. 8.

Rinderknecht. Von Fluntern, 1865.

1 835 Reg. Amalie, (BrT. v. Fr. Lang B 7 ꝛc.,) geschied. 867 v. Glättli A 2 — In Riesbach.

Ringger. Unbekannt woher, 1545.

1 816 Elias, Weber, gew. Ziegler Hs. Konrads s. S. — Auch Bürger von Lipoldsweilen — In Zihlschlacht, Thurg.
Fr. — Maria Ursula Stäheli v. Güttingen, Thurg., g. 816, c. 840.
1 T. — Fr. Bahnwärter Brüllmann v. u. zu Zihlschlacht, Thurg.

Ringgli. Unbekannt woher, 1531 neu geschenkt.

1 829 Hs. Jakob August, Commis, alt Diakon Joh. Heinrichs s. S., Br. v. 2 — In Außersihl.

---

2 830 Emilie Bertha, Schw. v. 1 — In Außersihl.

Ris. Von Mannheim, Baden, 1867.
(Ursprünglich von Lengnau, Aargau.)

1 839 Ferdinand, gew. Med. Dr., Banquier Jakobs s. S., Br. v. 2, 3, 4, Fr. Barschall v. Breslau, in St.Gallen, Fr. Dr. Lebrecht v. Ulm, in Stuttgart — In der Heilanstalt Burghölzli.
2 40 Albert, Banquier, (Chef der Ragion: „Ris, Wertheimber u. Comp.“), Infanterie-Lieut., Br. v. 1 — In Enge, Stockerstr.

---

3 856 Mathilde, Schw. v. 1 ꝛc. — In Enge, Stockerstr.
4 62 Agnes, StSchw. v. 1 ꝛc. — In Enge, Stockerstr.

Ritter A. Von Uster, 1867.

1 * 831 Joh. Jakob, Effekten-Agent, Generalagent der „Transportversicherungsgesellschaft schweiz. Lloyd“, Schwag. v. Bickel 1 — Rennweg 23.
Fr. — Maria Elisabetha Hirzel, (Schw. v. A 33,) g. 838, c. 858.
4 T. — Fr. Kaufm. Benninger v. u. in Enge — Bertha Mathilde, g. 860 — Ida Karoline, g. 861 — Maria Elise, g. 865.

Ritter B. Von Marthalen, 1875.

No. Geb.

1 808 Leonhard, Commis — Schipfe 45.
Fr. — Eliſabetha Greuter v. Bertſchikon, (Schw. v. Fr. Ott A 16, geſchied. Glaſer Steiger v. Hottingen,) g. 799, c. 832.
2 K. — Margaretha Eliſabetha, g. 833 — Heinrich Adolf 2.

2 40 Heinrich Adolf, Kaufmann (unter der Ragion: „Ritter u. Comp.“), S. v. 1 — Seideng. 12.
Fr. — Anna Henriette Engeler v. Hirslanden, g. 847, c. 868.
3 T. — Fanny, g. 869 — Hedwig, g. 873 — Martha, g. 878.

Ritz. Von Hüntwangen, 1875.

1 818 Verena Hotz v. Geroldsweil, Gießer Johannes ſ. W. 878 — Predigerpl. 26.
2 T. — Juliane, g. 843, Stücklegerin — Anna Verena, g. 850, Zettlerin.

Ritzler. Von Lindau, Bayern, 1876.

1 826 Karl Ludwig, Kaufmann — In Enge, Seeſtr.
Fr. — Roſine Grübel v. Aeſchach, Bayern, g. 838, c. 860.
4 K. — Ludwig Georg 2 — Martin Anton 3 — Karl Ludwig, g. 864 — Anna Maria Roſine, g. 865.

2 61 Ludwig Georg, Apprenti in einem Handlungshauſe, S. v. 1 — In Enge, Seeſtr.

3 62 Martin Anton, Apprenti in einem Handlungshauſe, S. v. 1 — In Enge, Seeſtr.

Ritzmann. Von Flaach, 1875.

1 * 824 Anna Barbara Hasler, Weinſchenkin, v. Männedorf, Bäcker Thomas ſ. W. 873 — Schoffelg. 3.
3 T. — Fr. Müller Rdgl. 32 — Emilie, g. 854 — Suſanna Pauline, g. 859, Modiſte.

Rivail. Von Genf, 1878.

1 813 Joh. Joſeph Alfred, gew. Kaufmann, (W. 876 v. Luiſe Karoline Eliſe Müſſard v. Genf) — In Paris.
1 Adoptiv-T. — Maria Thereſia (urſpr. Cordin), g. 844, v. Eichen, Würtbg., in Saulgau, (nicht Bürgerin).

Römer. Von Aachen, 1622.

1 799 Hs. Konrad, gew. Oberſchreiber am Obergericht, Oberſtlt. Hs. Rudolfs ſ. S., BrS. v. Fr. Peſtalozzi 34 — In Schaffhauſen.

2 816 Albert Melchior, Gutsbeſitzer, Kaufm. Hs. Jakobs ſ. S., Br. v. 8 u. geſchied. Fr. Dorat v. u. in Yverdon — In Gravelins bei Yverdon.
Fr. — Karoline Luiſe Lüthard v. Bern, g. 834, c. 868.

3 * 31 Melchior, J. U. Dr., Stadtpräſident, Nationalrath, Kantonsrath, S. v. 5 — (Bahnhofſtr. 69) Sihlſtr. 20.
Fr. — Anna Dorothea Peſtalozzi, (T. v. 36,) g. 843, c. 863.
4 K. — Melchior, g. 864 — Jakob Rudolf, g. 868 — Anna Veronika, g. 869 — Johannes Paulus, g. 871.

No. Geb. **Römer.**

4 800 A. Maria Egg v. Rykon, Pfr. Zell, Tischler Johannes s. W. 841 — Strehlg. 29.
2 T. — Anna, g. 832, Zettlerin — Fr. Lokomotiv-Fabrikant Kraus v. Augsburg, in München, (geschied. 876 v. Riedl 1) - SFr. — 7.

5 04 Maria Magdalena Ulrich, (Schw. v. A 1 2c.,) alt Kaufmann Melchiors s. W. 879, Schwäg. v. Fr. Pestalozzi 35 2c. — Bahnhofstr. 69.
1 S. — Melchior 3 — gew. TM. — Zimmermann A 2.

6 06 Maria Schinz, (Schw. v. Fr. Hofmeister 6 2c.,) alt Stadtrath Davids s. W. 867 — In Hottingen, Steinwiesg.
1 T. — Fr. Meyer H 2.

7 * 36 Maria Elisabetha Breitinger, (T. v. 11,) Buchhalter bei Leu u. u. Comp. Joh. Jakobs s. W. 875, SFr. v. 4 — Stadelhoferpl. 10.
2 T. — Maria, g. 866 — Anna, g. 871.

---

8 820 Lavinia Veronika, Schw. v. 2 2c. — In Yverdon.

Rösler. Von Neckartheilfingen, Württemberg, 1869.

1 828 Karl Wilhelm, Schneider — Napfg. 4.
Fr. — Katharina Hirt v. Weilersbach, Baden, g. 832, c. 859.
5 K. — Karl Wilhelm 2 — Karl August 3 — Heinrich Robert, g. 865 — Albert, g. 866, in Neuenburg — Ernst Eduard, g. 873.

2 60 Karl Wilhelm, Coiffeur, S. v. 1 — Napfg. 4.

3 62 Karl August, Commis, S. v. 1 — Napfg. 4.

Rösli. Von Nürensdorf, 1875.

1 830 Jakob Heinrich, Schneider, (W. 866 v. Küngold Schuhmacher v. Affoltern b. H.) — Steing. 12.
2e Fr. — Dorothea Margaretha Wild v. St.Gallen, g. 824, c. 867.

---

2 825 Maria Anna Widmer, Obsthändlerin, v. Schneisingen, Aarg., Handelsmann Heinrichs s. W. 878 — Preyerg. 9.
1 T. — Fr. Frauenfelder Ndgl. 2.

Röttinger. Von Nürnberg, Bayern, 1863.

1 862 Jakob Georg, Glasmaler-L., S. v. 2 — Oetenbachg. 13.

---

2 * 826 Verena Fehr v. Ossingen, Glasmaler Joh. Jakobs s. W. 877 — Oetenbachg. 13.
* 7 K. — Susanna Helena, g. 849, Arbeitslehrerin — Fr. Kaufm. Leemann v. Meilen, in Oberentfelden, Aarg. — Anna Elisabetha, g. 856 — Verena Karolina, g. 859, Erzieherin, in Krakau — Ida Karolina, g. 861 — Jakob Georg 1 — Heinrich, g. 866.

Rohrbeck. Von New-York, 1874.

1 843 C. W. Gustav, gew. Uhrmacher — In der Heilanstalt Burghölzli.

Rollenbutz. Von Ulm, 1470.

No. Geb.

1 808 Gustav, Abwart der Stadtbibliothek, Bestäter Heinrichs s. S., (W. 876 v. Regula Huber, Schw. v. Fr. Bodmer A 33 ꝛc.) — Im Pfrundhaus St.Leonhard.

Roos A. Von Trüllikon, 1868.
(Ursprünglich von Volkenroth, Baden.)

1 819 Leonhard, Schneider — Thalg. 17.
Fr. Dorothea Weber v. Trüllikon, g. 819, c. 848.
7 K. — Fr. Brutschin Ndgl. 1 — Fr. Burkhard A 15 — Leonh. Friedrich 2 — Gust. August 3 — Selina Susanna, g. 857, Schneiderin — Bertha, g. 858 — Hs. Jakob 4.

2 48 Leonh. Friedrich, Commis, S. v. 1 — In New-York, woselbst er verehelicht ist.

3 55 Gust. August, Commis, S. v. 1 — In Paris.

4 61 Hs. Jakob, Seminarist, S. v. 1 — In Küsnacht.

Roos B. Von Lichtensteig, St.Gallen, 1875.

1 * 825 Xaver, Schlosser — Schmidg. 3.
Fr. — Dorothea Kläui v. Töß, g. 822, c. 853.
3 K. — Fr. Bretscher v. Töß, in Beckenried — Georg Karl Theodor 2 — Anna Katharina Adelheid, g. 859.

2 56 Georg Karl Theodor, Schlosser, S. v. 1 — Schmidg. 3.

Rordorf. Von Rohrdorf, Aargau, vor 1330.

1 812 Karl August, Kaufmann, Kaufm. Salomons s. S., Br. v. verw. Fr. Oberstlt. Näf v. Altstätten, St.Gallen, in St.Gallen, Fr. Keller v. Neukirch, Thurg., in Winterthur u. Fr. Mennet 1 — Auch Bürger v. Affoltern a. A. — In Riesbach, Mühlebachstr.

2 16 Joh. Rudolf, Sensal, alt Schuhmacher-Obmann Hs. Konrads s. S., Br. v. 7, 29, 34 u. Fr. Körner 9, Schwag. v. 26 u. Simmler s. 24 — Trittlig. 26.

3 17 Joh. Rudolf, alt Goldarbeiter, Goldschmid-Obmann Hs. Jakobs s. S., Br. v. 32 — In Meilen.

4 17 Gustav, Civil-Ingenieur, Pfrr. Hs. Rudolfs in Seen s. S., Br. v. 5, 10, 33 u. Fr. Wüst v. Frauenfeld, in Oberstraß, Schwag. v. Ammann C 1, (W. 854 v. Sophie Schweiter v. Männedorf u. 872 v. Wilhelmine Bindschädler v. Männedorf) — In Wien.
3e Fr. — Maria Johanna Hochwalder v. Blattna, Böhmen, g. 852, c. 876.
2 T. 1r E. — Fr. Görögh in Sarós Potak, Ungarn — Hermine Therese, g. 852 — 2 T. 2r E. — Ida Wilhelmina, g. 862 — Bertha Karoline, g. 866.

5 19 Friedrich, Ladengehülfe, Br. v. 4 ꝛc. — Predigerg. 9.

6 20 Alexander, Kupferstecher u. Maler, Sattler Hs. Konrads s. S. — In Köln, Preußen.
Fr. — Klara Auguste Berße v. Köln, g. 833, c. 856.
6 K. — Karl Alexander 19 — Georg Konrad 22 — Sigmunde

Karolina Klara, g. 859, Sprachlehrerin, in Würzburg — Julie Sophie Auguste, g. 860 — Elise Wilhelmine Alexandra, g. 866 — Julius Albert, g. 870.

7 * 821 Georg Konrad, Pianofabrikant (unter der Ragion: „K. Nordorf u. Comp."), Br. v. 2 ꝛc. — Flößerg. 15.
Fr. — A. Elisab. Katharina Herter v. Twann, Bern, g. 829, c. 849. 5 S. — Georg Rudolf 13 — Joh. Konrad 15 — Karl Hermann 17 — Karl August 20 — Ernst Johann, g. 864.

8 23 Gustav Adolf Friedrich, Philipp Wilhelm Ernst Ferdinands s. u. d. jetz. Fr. Scholz 1 S. — In Amerika.

9 26 Johannes, gew. Uhrmacher, Küfer Johannes s. S., Br. v. 31 — In Kappel.

10 * 26 Karl, zweiter Kassier der N.O.B., Br. v. 4 ꝛc. — Predigerg. 9.
Fr. — Dorothea Nordorf, (Schw. v. Fr. Deck 4,) g. 828, c. 854. 2 T. — Regula Emilie, g. 857 — Elise, g. 863.

11 ** 29 Johannes, Müller, Metzger Johannes s. S., BrS. v. 24a s., Schwag. v. 28 — Mühleg. (6,) 4.
Fr. — Hermina Luise Burkhard, (T. v. A 4,) g. 843, c. 862. 4 K. — Helena Hermina, g. 863 — Julius Hermann, g. 866 — Armin Edmund, g. 868 — Alphons Arthur, g. 876.

12 47 Heinrich, Landwirth, Gemeindrath, S. v. 24a — In Fluntern, Zürichbergstr.
Fr. — Anna Braun v. Spaichingen, Würtbg., g. 855, c. 875.

13 50 Georg Rudolf, Klaviermacher, Infanterie-Oberlieut., S. v. 7 — Flößerg. 15.
Fr. — Aline Weber v. Wollishofen, (Schw. v. Ndgl. 1,) g. 844, c. 873. 3 K. — Max Rudolf, g. 874 — Karl Emil, g. 876 — Anna Aline, g. 878.

14 50 Mart. Alois Salomon, Weinhändler (mit 27 ꝛc. unter der Ragion: „Boßhard, Nordorf u. Comp."), Infanterie-Oberlieut., S. v. 27 — Hirschengraben 96.

15 51 Joh. Konrad, Klaviermacher, Infanterie-Oberlieut., S. v. 7 — Friedensg. 3.
Fr. — Julie Maria Bodmer v. Oetweil a. S., g. 852, c. 876. 1 T. — Maria Olga, g. 877.

16 53 Joh. Kaspar, Maschinen-Ingenieur, S. v. 26 — In Lyon.

17 54 Herm. Karl, Commis, S. v. 7 — In Marseille.

18 56 David, Architekt, S. v. 27 — In Paris.

19 57 Karl Alexander, Commis, S. v. 6 — In Hamburg.

20 57 Karl August, Commis, S. v. 7 — Flößerg. 15.

21 57 Joh. Salomon, Commis, S. v. 27 — Hirschengraben 96.

22 58 Georg Konrad, Buchbinder, S. v. 6 — In Weimar.

23 59 Paul, Schüler am Technikum in Winterthur, S. v. 27 — Daselbst.

24 61 Heinrich Albert, Apprenti in einem Handlungshause, S. v. 28 — Am Katzensee, Regensdorf.

24a 809 Anna Schellenberg v. Hottingen, alt Gemeindrathspräsident Heinrichs s. W. 871, Tante v. 11 ꝛc. — Im Fluntern, Zürichbergstr. 3 K. — Fr. Landolt v. Enge — Fr. Walder v. Männedorf — Heinrich 12.

Nordorf.

No.		Geb.	
25		814	Salomea Singeisen v. Liestal, Kupferstecher Konrad Kaspars s. W. 847 - Im Pfrundhaus St.Leonhard. 1 StT. (v. A. Elisabetha Steiz v. Heidelberg) — Fr. Schiller v. Bonn.
26		26	Sus. Elisabetha Morf, (Schw. v. A 3 ꝛc.,) Klein- und Pastetenbäcker Kaspar Rudolfs s. W. 860, Schwäg. v. 2 ꝛc. — Rindermarkt 15.
	*		2 K. — Joh. Kaspar 16 — Henr. Elisabetha, g. 858.
27	*	26	Johanna Maria Katharina Krafft, Weinhändlerin (mit ihren Kindern unter der Ragion: „Boßhard, Nordorf u. Comp."), v. Vivis, Waadt, Weinhändler Salomons s. W. 877, Schwäg. v. Fr. Koller A 33 ꝛc. — Hirschengraben 96. 7 K. — Martin Alois Salomon 14 — David 18 — Joh. Salomon 21 — Paul 23 — Klara, g. 862 — Maria Katharina, g 863 — Heinrich Eduard Hartmann, g. 865.
28		38	Maria Scheller, Gesellschaftswirthin, (T. v. B 1,) Gesellschaftswirth Alberts s. W. 871, Schwäg. v. 11 — Am Katzensee, Regensdorf. 6 K. — Heinrich Albert 24 — Anna Maria Hermina, g. 862, Schneiderin, Laterneng. 8 — Julius Oskar, g. 864, Bäcker-L, in Männedorf — Heinrich Emil, g. 865 — Karoline, g. 867 — Ida Emma, g. 869.
29		812	Regula Elisabetha, Primarlehrerin an der Stadtschule, Schw. v. 2 ꝛc. — Trittlig. 26.
30		14	Dorothea, Hs. Jakobs s. T. — In Hirslanden, Langg.
31		18	Anna Regula, Näherin, Schw. v. 9 — Predigerg. 9.
32		19	Emilie, Schw. v. 3 ꝛc. — Rathhausquai 22.
33		22	Emilie Luise, Schw. v. 4 ꝛc. — Freienstr. 9.
34		23	Ester Henriette, Schw. v. 2 ꝛc. — Zeugwartg. 10.

Rosenberger. Von Landikon, 1873.

1		815	Hs. Jakob, Speisewirth, Schwag. v. Städeli A 1, (W. 874 v. Margaretha Müller v. Altstetten) — In Altstetten. 1 S. — Joh. Heinrich 2.
2		60	Joh. Heinrich, Lithograph, S. v. 1 — In Neuenburg.

Rosenmund. Von Liestal, 1860 und 1865.

1	*	816	Friedrich, Uhrmacher, Schwag. v. 9, O. v. Fr. Waser 7, eingeb. 860 — Münsterhof 11. Fr. — Luise Billeter, (Schw. v. A 1 ꝛc.,) g. 816, c. 840. 7 K. — Amalie, g. 844 — Jakob Eugen 2 — Elisa, g. 847 — Albert 3 — Emil 5 — Julius 6 — Alfred 8.
2		46	Jakob Eugen, Commis, S. v. 1 — In Mailand.
3		49	Albert, Apotheker (unter der Ragion: „A. Rosenmund"), S. v. 1 — In Fluntern, Plattenstr.
4		50	Jakob Daniel Alfred, Kaufmann, S. v. 9 — In Paris.
5		52	Emil, Uhrmacher, S. v. 1 — Münsterhof 11.
6		54	Julius, Commis, S. v. 1 — Münsterhof 11.
7		57	Daniel Emanuel Max, Ingenieur, S. v. 9 — In Riesbach, Seefeldstr.
8		57	Alfred, Uhrmacher, S. v. 1 — Münsterhof 11.

No. Geb. **Rosenmund.**

9 827 Maria Dorothea Berri v. Basel, (Schw. v. Fr. Vollenweider A 2 u. Fr. Schneeli 3), Kaufm. Daniels – der 865 Bürger geworden — s. W. 869, Schwäg. v. 1 ꝛc. — Im Riesbach, Seefeldstr.
5 K. — Jakob Daniel Alfred 4 — Fr. Professor Dr. Hüguenin v. Zell, in Riesbach — Daniel Emanuel Max 7 — Anna, g. 861 — Maria Dorothea, g. 865.

Roth. Verschiedener Herkunft.

1 * 834 Jakob, Schuh- u. Bürstenhändler, urspr. v. Dorf, eingeb. 875 — Fraumünsterstr. 23.
Fr. — Anna Sigg v. Dörflingen, Schaffh., g. 824, c. 862.
1 T. — Anna Katharina, g. 865.

---

2 815 Elisabetha Hanauer, Kosthalterin, v. Keßweil, Thurg., Maler Johannes v. Keßweil s. W. 876, eingeb. 875, Schwäg. v. Fr. Ernst D 2 — Köngeng. 2.
1 S. — Albert, g. 848, Uhrmacher in Pernambuco, Brasilien (nicht Bürger).

Rottenschweiler. Von Hirslanden, 1875.

1 822 Hs. Jakob, Kaufmann, (Prokurist der Ragion: „J. C. Heim") — Kuttelg. 6.
* Fr. — Anna Elisabetha Boßhard v. Hottingen, (BrT. v. Fr Scheuchzer s. 2,) g. 826, c. 857 (Kuttelg. 8).
1 S. — Jakob Emil 2.
2 59 Jakob Emil, Commis, S. v. 1 — Kuttelg. 6.

Rudolf. Von Rümlang, 1869.

1 829 Jakob, Direktionssekretär am Polytechnikum, Br. v. Fr. Kuhn E 5, u. Fr. Frick E 1, (W. 866 v. Barbara Bänninger v. Embrach) — In Hottingen, Wolfbachstr.
3 K. — Maria, g. 856 — Jakob 2 — Luise, g. 859.
2 57 Jakob, Kaufmann, S. v. 1 — In Trient.

Rudolph. Von Selzach, Solothurn, 1870.

1 860 Karl Theodor Alfred, Commis, S. v. 3 — In Riesbach, Seefeldstr.
2 62 Ludwig Julius Karl, Apprenti in einem Handlungshause, S. v. 3 — In Riesbach, Seefeldstr.

---

3 834 Christine Luise Schneeli, (Schw. v. 3 ꝛc.), Karl Martins s. W. 868 — In Riesbach, Seefeldstr.
4 K. — Bertha Christine Helene, g. 859 — Karl Theodor Alfred 1 — Ludwig Julius Karl 2 — Christian Albert Eduard, g. 863.

Rüegg A. Von Bauma, 1855.

1 ** 823 Joh. Jakob, Kaufmann, (W. 857 v. Maria Emma Raschle v. Wattwyl, St.Gallen — (Thalacker 11,) Bäreng. 13.

No. Geb.

Rüegg A.

2e Fr. — Anna Karoline Blaß, (Schw. v. 2 ꝛc.,) g. 841, c. 861.
2 S. 1r E. — Emil 2 — Hartmann Alfred 3 — 4 K. 2r E. — Hs. Heinrich, g. 866, in Frauenfeld — Anna, g. 868 — Martha, g. 870 — Elisabetha, g. 873.

2 854 Emil, Kaufmann, S. v. 1 — In Shanghai, China.

3 57 Hartmann Alfred, Kaufmann, S. v. 1 — In Mailand.

Rüegg B. Von Turbenthal.

1 816 Heinrich, gew. Zeugamtsarbeiter, eingeb. 859, (W. 854 v. Luise Schnorf v. Uetikon u. 863 v. Anna Meyer v. Regensdorf) — Soll in Amerika gestorben sein.
3e Fr. — Amalie Haberfaat v. Hausen a. A., g. 836, c. 863 — In Uerikon, Stäfa.
3 K. 2r E. — Eduard 3 — Anna, g. 859, in Wetzikon — Myrta, g. 860, Schirmmacherin, Predigerpl. 22.

2 49 Karl Albert, Maschinenzeichner, S. v. 4 — In Vivis.
Fr. — Charlotte Auguste Eugenie Schärer v. Bern, g. 853, c. 877.

3 56 Eduard, Koch, S. v. 1 — In San Franzisko.

---

4 821 Susanna Kunz v. Regensberg, (Schw. v. Ndgl. 1,) Mechaniker Hs. Rudolfs s. W. 872, eingeb. 856 — Niederdorfstr. 67.
1 StT. (v. Elisabetha Steiner v. Albisrieden) — Fr. Leutert v. Ottenbach — 3 eig. K. — Fr. Vogt v. Möhnthal, Aarg. — Karl Albert 2 — Lina, g. 853, Schneiderin.

Rüegg C. Von Dürstelen-Hittnau, 1857.

1 840 Heinr. Adolf, Seidenzwirnereibesitzer (unter der Ragion: „C. Rüegg u. Comp. in Oetweil"), Infanterie-Hauptm., S. v. 3 — In Oetweil a. d. L.
Fr. — Anna Emilie Eschmann v. Richtersweil, g. 848, c. 867.
2 T. — Anna Emilie, g. 868 — Josephine Mathilde, g. 869.

2 48 Friedrich Theophil, Direktor der Seidentrocknungsanstalt in Basel, S. v. 3 — Daselbst.
Fr. — Sophie Krayer v. Basel, g. 857, c. 877.

---

3 817 Regula Hofmann v. Wädensweil, Kaufm. Kaspars s. W. 874 — In Oetweil a. d. L.
3 K. — Fr. Staub D 1 — Heinrich Adolf 1 — Friedrich Theophil 2.

Rüegg D. Von Adetsweil, Pfr. Bärentsweil, 1867.

1 * 819 Jakob, Seidenfabrikant (unter der Ragion: „J. J. Rüegg-Heitz u. Comp."), geschied. 847 v. A. Elisabetha Boßhard v. Bärentsweil u. W. 857 v. Anna Wartmann v. Adetsweil — Flößerg. 1.
3e Fr. — A. Margaretha Heitz v. Rütti-Bettschwanden, Glarus, (verw. Schindler v. da,) g. 826, c. 860.

No. Geb. **Rüegg D.**

4 K. 2r E. — Emil 2 — Anna Lina, g. 852 — Joh. Jakob 3 — Jakob Arnold 4 — 2 K. 3r E. — Erhard Alfred, g. 864 — Ida Katharina, g. 870.

2 849 Emil, Mechaniker, S. v. 1 — In Adetsweil-Bärentsweil.

3 53 Joh. Jakob, Kaufmann, S. v. 1 — Flößerg. 1.

4 56 Jakob Arnold, V. D. M., Vikar in Thalweil, S. v. 1.

Rüegg E. Verschiedener Herkunft.

1 824 Salomon, Kreispostkontroleur, urspr. v. Wald, eingeb. 877 — Stadthauspl. 9.
Fr. — Elisabetha Boßhard v. Altstetten, g. 827, c. 849.
3 T. — Emma Luise, g. 849 — Lina, g. 854, Postcommis — Anna Elisabetha, g. 861, Postcommis.

2 27 Heinrich, Postkondukteur, urspr. v. Bauma, eingeb. 875 — Mühleg. 12.
Fr. — Anna Kunz v. Dielsdorf, g. 820, c. 862.

Rüegger. Verschiedener Herkunft.

1 827 Joh. Heinrich, Abwart der N.O.B., urspr. v. Elsau, eingeb. 875 — Augustinerg. 22.
Fr. — Anna Amalie Boßhard v. Bauma, g. 828, c. 854.

2 45 August, Postcommis, urspr. v. Mauren, Thurg., eingeb. 875 — Limmatquai 64.
Fr. — Elise Luise Müller v. Mellingen, Aarg., g. 848, c. 874.
2 K. — Emma Luise, g. 877 — Albert August, g. 879.

Rühlin. Von Dörflingen, Schaffhausen, 1877.

1 842 Ludwig, Schreiner — In Hottingen.
Fr. — Dorothea Notz, (BrT. v. A 1,) g. 837, c. 867.
4 K. — Dorothea Emilie, g. 868 — Richard, g. 872 — Karl Ludwig, g. 873 — Eduard, g. 877.

Rümbeli. Von Volketsweil, 1865.

1 * 841 Joh. Ulrich, Kaufmann, StS. v. 3 — Brunng. 6.

2 43 Joh. Heinrich, Schlosser, StS. v. 3 — In Südamerika.

---

3 833 Magdalena Sigg, Spezerei- u. Eierhändlerin, v. Adlikon, Spezereihändler Heinrichs s. W. 876 — Augustinerg. 22.
2 StS. (v. Margaretha Etzensperger v. Ellikon) — Joh. Ulrich 1 — Joh. Heinrich 2 — 2 eig. K. — Joh. Heinrich, g. 869, im Waisenhaus — Anna Magdalena, g. 872.

Rümeli A. Von Weißlingen, 1867.

1 858 Leonhard Heinrich, S. v. 2 — In Australien.

---

2 835 Bertha Mahler v. Oberstraß, (verw. Zölli v. Oberlauchringen, Baden, Schw. v. Fr. Vogel A 5,) Kaufm. Heinrichs s. W. 878 — In Hirslanden.

No. Geb.

Rümeli A.

4 K. — Leonhard Heinrich 1 — Fr. Kaufm. Lotter v. Börtsch, Elsaß, in Straßburg — Robert Arnold, g. 868 — Franz Friedrich, g. 873.

Rümeli B. Von Weißlingen, 1875.

1 819 Johannes, Gewerbsmann, (W. 878 v. Susanna Hartmann v. Eglisau) — Münsterg. 32.
1 S. — Johannes 2.

2 61 Johannes, Kontrolgehülfe der N.O.B., S. v. 1 — Münsterg. 32.

Rütschi A. Von Wipkingen, 1867. (Dort auch noch Bürger.)

1 ** 817 Salomon, gew. Seidenfabrikant — (Zeltwegstr. 10) Seestr. 14.
Fr. — Karoline Bleuler v. Küsnacht, (Schwäg. v. Suter Ndgl. 5,) g. 820, c. 842.
1 S. — Ulrich Alfred 2.

2 43 Ulr. Alfred, Seidenfabrikant (unter der Ragion: „S. Rütschi u. Comp."), S. v. 1 — Zeltweg 10.
Fr. — Elisabetha Ester Peri v. Bologna, g. 837, c. 864.
3 K. — Karoline, g. 865 — Fortunatus Alfred, g. 868 — Henriette Adeline, g. 871.

Rütschi B. Verschiedener Herkunft.

1 802 Heinrich, Schneider, urspr. v. Dällikon, eingeb. 875, (W. 838 v. Anna Barbara Gratz v. Uitikon u. 867 v. Barbara Müller v. Nassenweil, Schw. v. Fr. Leimbacher 1) — Predigerg. 13.
3e Fr. — Anna Barbara Bänninger v. Embrach, (verw. Pflästerer Kuser v. Küsnacht,) g. 813, c. 868.
* 1 S. 1r E. — Friedrich, g. 835, Schneider, in Amerika (nicht Bürger).

---

2 831 Regula Sigrist v. Veltheim, Schlosser Joh. Jakobs v. Frick, Aarg., s. W. 875, eingeb. 875, Schwäg. v. Fr. Fliegel Ndgl. 1) — Predigerpl. 10.

Ruf. Von Berg am Irchel, 1875.

1 831 Hs. Jakob, Dienstmann, (W. 870 v. Anna Keller v. Pfungen) — Hirschg. 3.
2e Fr. — Anna Pfister v. Lufingen u. Seebach, g. 845, c. 870.

Ruff. Von Lenzkirch, Baden, 1875.

1 854 Jakob Julius, Commis — Poststr. 4.
Fr. — Luise Sibler v. Straßburg, Elsaß, g. 858, c. 878.

Ryffel. Von Stäfa, 1878.

1 821 Joh. Jakob, Weinhändler, (W. 872 v. Susanna Weber v. Oetweil a. S.) — Lindenhof 3.

Sager. Von Menzikon, Aargau, 1863. (Dort auch noch Bürger.)

No. Geb.

1 818 Jakob, Metzger — Fortunag. 13.
Fr. — Dorothea Friederike Nievergelt v. Aeugst, g. 837, c. 858.
3 K. — Anna Friederike, g. 859 — Jakob Friedrich, g. 863 — Bertha, g. 866.

Von Salis A. Von Marschlins, Graubünden, 1670 geschenkt.

1 795 Ulysses Adelbert, gew. Hauptm. u. Großrichter im 4. Schweizerregiment in k. franz. Diensten, alt Landammann Karl Ulysses s. S., Br. v. 2 — In Marschlins.
Fr. — Ursula Margaretha von Salis-Maienfeld, g. 819, c. 847.
2 T. — Fr. Regierungsrath von Baldenstein in Domleschg — Barbara Margaretha, g. 855.

---

2 805 Kath. Wilhelmine, Schw. v. 1 ꝛc. — In Chur.

Von Salis B. (v. Soglio). Von Chur, 1816. (Dort auch noch Bürger.)

1 848 Diethelm Ludwig Edgar, nunmehr. „Strahl Freiherr von Salis-Soglio", k. preuß. Premier-Lieut. im 2. hess. Husarenregiment No. 14, Ritter des eis. Kreuzes u. des herzogl. sächs. ernestinischen Hausordens, Fabrikbesitzer Diethelms s. S., SchwSS. v. Fr. Hofmeister 6, BrS. v. 2 s., Br. v. Fr. von Wangenheim v. Koburg, in Potsdam — In Kassel, wo er verehelicht ist.

---

2 814 Julie Bayford v. u. zu London, Daniel Salomons s. W. 854, SchwSFr. v. Fr. Hofmeister 6 ꝛc., Tante v. 1 ꝛc.

Sallenbach. Von Werrikon, Pfr. Uster, 1863.

1 * 825 Hs. Heinrich, Quincaillerie- u. Spielzeughändler (unter der Ragion: „H. Sallenbach, jgr."), Br. v. Fr. Weidmann B 1, (W. 853 v. Anna Hotz v. Adlisweil u. 868 v. Anna Elisabetha Pfister v. Müllheim, Thurg.) — Limmatquai 50.
3e Fr. — Maria Christen v. Andermatt, Uri, g. 846, c. 869.
2 T. 2r E. — Maria Emma, g. 859 — Susanna Elisa, g. 863.

Salzmann. Von Maschwanden, 1875.

1 823 Rudolf, Mehlhändler — Limmatquai 88.
Fr. — Anna Füllemann v. Ermatingen, Thurg., g. 832, c. 854.
5 K. — Karl Johannes 2 — Mathilde, g. 863 — Friedrich Emil, g. 864 — Henriette, g. 868 — Luise, g. 874
2 58 Karl Johannes, Mehlhändler, S. v. 1 — Limmatquai 88.

Sarpe. Von Rostock, 1840.

No. Geb.

1 855 Gustav Alexis, Commis, S. v. 2 — In Italien.

---

2 817 Sophie Merz v. Herisau, alt Apotheker Gustav Alexis s. W. 872 — Brandschenkestr. 10.
2 K. — Anna Auguste Sophie, g. 850 — Gustav Alexis 1.

Sauter. Von Ermatingen, Thurgau, 1843. (Dort auch noch Bürger.)

1 827 Heinrich, Kunstmaler, gew. Zeichnungslehrer an der Sekundarschule, Kaufm. Konrads s. S., SchwS. v. Hinnen s. A 4 ꝛc., Br. v. 2, 5 u. 6, Schwag. v. 4 — Schlüsselg. 18.

2 31 Joh. Andreas, Kaufmann (Prokurist der Ragion: „Heinrich Brunner"), Br. v. 1 ꝛc. — In Riesbach, Mühlebachstr.
Fr. — Anna Dorothea Siegfried, (Schw. v. A 3 ꝛc.,) g. 831, c. 855.
4 K. — Hs. Konrad 3 — Anna Dorothea, g. 857 — Karoline, g. 862 — Bertha Friederike, g. 863.

3 56 Hans Konrad, Maschinen-Ingenieur, Pionnier-Lieut., S. v. 2 — In Riesbach, Mühlebachstr.

---

4 831 Elisabetha Julie Zuppinger v. Männedorf, Commis Konrads s. W. 879, Schwäg. v. 1 ꝛc. — Gassen 9.

---

5 829 A. Regula, Lingeriearbeiterin, Schw. v. 1 ꝛc. — Rennweg 8.

6 39 Barb. Luise. Lingeriearbeiterin, Schw. v. 1 ꝛc. — Rennweg 8.

Sawinski. Von Betrikau, Polen, 1876.

1 844 Alphons, Schneider — Neumarkt 3.
Fr. — Genovefa Henkel, Coiffeuse, v. Leuggern, Aarg., (verw. Wicki, Mutt. v. 1 ꝛc.,) g. 841, c. 877.
1 T. — Lucia, g. 878.

Sax. Von Randegg, Baden, 1875.

1 * 817 Philipp, Seidenwaarenhändler (mit Ndgl. 2 unter der Ragion „H. Sax u. Söhne"), Br. v. Ndgl. 1 — Schweizerg. 2.
Fr. — Henriette Neumann v. Randegg, Baden, g. 832, c. 854.
2 K. — Hermine, g. 859 — Julius 2.

2 60 Julius, Kaufmann, S. v. 1 — In Paris.

Saxer. Von Altstätten, St.Gallen, 1876.

1 810 Maria Magdalena, Broderiewaarenhändlerin — Thalg. 29.

Schaad. Von Ober-Hallau, Schaffhausen, 1875.

No. Geb.

1 835 Konrad Anton, gew. Wagenkontroleur der N.O.B., StBr. v. Fr. Weerli Ndgl. 8, (W. 867 v. Anna Barbara Glenk v. Unterstraß) — Niederdorfstr. 84.
2e Fr. — Elisabetha Schuppisser, Leichenbitterin, v. Oberwinterthur, g. 833, c. 869.
3 K. 1r E. — Georg Konrad 2 — Albert, g. 863, in der landwirthschaftlichen Schule im Strickhof — Anna, g. 865.

2 62 Georg Konrad, Landwirth, S. v. 1 — In Belmont bei Yverdon.

Von Schännis oder Schennis. Von Fehraltorf, (auch Rüegis-Altorf genannt,) 1486.

1 820 Friedr. Emanuel, Kaufmann, alt Kaufm. Hs. Kaspars s. S. — In Elberfeld, Preußen.
Fr. — Friederike Wilhelmine Märtens v. Braunschweig, g. 826, c. 850.
1 S. — Joh. Friedrich Emanuel 3.

2 24 Bernhard Emil, Landwirth, Emanuels s. S., Br. v. verw. Fr. Gastwirth Weinmann v. u. in Winterthur — Seit 848 unbekannt abwesend.

3 51 Joh. Friedrich Emanuel, Kunstmaler, S. v. 1 — In Weimar.

Schäppi A. Von Oberrieden, 1871. (Dort auch noch Bürger.)

1 ** 837 Robert, Schneider — Predigerpl. (16,) 14.
Fr. — Amalie Barb. Suter v. Meilen, g. 838, c. 858.
3 K. — Elisabetha Amalie, g. 865 — Mathilde Maria, g. 868 — Gerold Wilhelm, g. 870.

Schäppi B. Von Embrach, 1875.

1 835 Emilie Alder, Modistе, v. Küsnacht, (Schwäg. v. Zollinger D 6,) alt Gastwirth Joh. Jakobs s. W. 874 — Neumarkt 12.
4 K. — Henriette Emilie, g. 860, in Dornachbrugg, Soloth. — Joh. Luise, g. 862, Modistе-L., in Lausanne — Joh. Jakob, g. 863, in Dornachbrugg — Emil Heinrich, g. 865, in Dornachbrugg.

Schärer A. Von Schönenberg, 1853.

1 * 811 Maria Johanna Wydler v. Aarau, (Tante v. Sibenmann Ndgl. 2 ꝛc.,) Sensal Joh. Jakobs s. W. 860 — Trittlig. 20.
2 T. — Fr. Schiller 1 — Luise, g. 841, Blumenhändlerin unter der Ragion: „Fr. Schärer-Wydler — SFr. — 2.

2 53 Barbara Mengin v. Laas, Tyrol, Maschinen-Ingenieur Heinr. Daniels s. W. 875, SFr. v. 1 — In Außersihl.
1 T. — Maria Johanna, g. 876.

Schärer B. Verschiedener Herkunft.

No. Geb.

1 836 Emil, Seidenfabrikant, (unter der Ragion: „Emil Schärer u. Comp.“,) urspr. v. Hausen a. A., eingeb. 879 — Bahnhofstr. 63.
Fr. — Adelheid Wagner v. Geißlingen, Würtbg., g. 837, c. 859.
2 K. — Karolina Emma, g. 860 — Hermann Emil, g. 864.

2 * 42 Heinr. Arnold, Kaufmann, Bezirksschulpfleger, Mitglied des Großen Stadtrathes, Infanterie-Hauptm., Chef der Feuerwach-Comp. 4, urspr. v. Schönenberg, eingeb. 876 — Geßnerallee 9.
Fr. — Elise Hofmann v. Wädensweil, g. 847, c. 868.
3 K. — Lydia Elise, g. 869 — Arnold, g. 872 — Maria, g. 873.

Scharff. Von Frankfurt a. M., 1867.

1 811 Gottfried, Kaufmann — In Frankfurt a. M.
Fr. — Emma Amalie Osterrieth v. Frankfurt a. M., g. 819, c. 841.
4 K. — Emilie Luise, g. 845 — Gottfried Alexander 2 — Maria Emma, g. 851 — Hermann Ernst 3 — TM. — Baumann A 1.

2 47 Gottfried Alexander, Ingenieur, S. v. 1 — In Frankfurt a. M.

3 55 Hermann Ernst, Kaufmann, S. v. 1 — In Frankfurt a. M.

Scharpf. Von Salach, Württemberg, 1876.

1 825 Jakob Friedrich, Optiker — Rindermarkt 14.
Fr. — Barbara Rieker v. Gamelshausen, Würtbg., g. 822, c. 852.
1 S. — Jakob Friedrich, g. 853, Optiker in Rochester, Amerika (nicht Bürger).

Schauber. Von Königsheim, Württemberg, 1878.

1 829 Raimund, Zimmerer — Weite G. 10.
Fr. — Theresia Wasmer v. Bergöschingen, Baden, g. 829, c. 859.
4 K. — Joh. Heinrich 2 — Raimund Adolf 3 — Joseph 4 — Anna Maria, g. 868.

2 59 Joh. Heinrich, Commis, S. v. 1 — Weite G. 10.

3 61 Raimund Adolf, Apprenti in einem Handlungshause, S. v. 1 — Weite G. 10.

4 62 Joseph, Sattler-L., S. v. 1 — Weite G. 10.

Schauberg. Von Schwamendingen, 1850. (Ursprünglich von Türkheim, Bayern.)

1 * 844 Wilhelm, Rudolf, J. U. Dr., Oberrichter, Kantonsrath, Infanterie-Major, Kommandant vom Bat. 68, S. v. 3 — Selnaustr. 13.

2 46 Peter Joseph Emil, J. U. Dr., S. v. 3 — In Wien.

---

3 821 Karoline Born v. Edenboken, Bayern, J. U. Dr. u. Kantonsfürsprech Josephs s. W. 866 — In Egg.
3 K. — Fr. Bauer v. Weißenburg, Elsaß, in Algier — Wilhelm Rudolf 1 — Peter Joseph Emil 2.

Schaufelberger A. Von dem Weiler Schaufelberg bei Hinweil, 1544.

No. Geb.

1 838 Jakob, Friseur, gew. Schiffvermiether Franzens s. S., SchwS. v. Fr. Maron 1, Br. v. 2, 4, 5, 6 u. Fr. Bohdin Ndgl. 1 — In der Fremde.

2 40 Franz, Schiffvermiether, Badmeister der Männerbadanstalt am See, Infanterie-Lieut., Br. v. 1 ꝛc. — Thalg. 29.
Fr. — Barbara Sallenbach v. Wiedikon, g. 837, c. 868.
2 T. — Emma Johanna, g. 868 — Anna Franziska, g. 869.

---

3 806 Magdalena Balder v. Oberhausen, gew. Hauptm. Johannes s. W. 845 — Im Pfrundhaus St.Leonhard.

---

4 842 Magdal. Pauline, Schw. v. 1 ꝛc. — In Welfikon bei Dynhard.
5 54 A. Margaretha, Buchhalterin, Schw. v. 1 ꝛc. — In London.
6 58 Henriette, Schneiderin, Schw. v. 1 ꝛc. — Oetenbachg. 26.

Schaufelberger B. Von Hottingen, 1819.

1 833 Karl Joh. Heinrich, Agronom, Architekt Leonhards s. S., BrS. v. 6, Br. v. 2, 3, 5 u. Fr. Staatsrath von Grusinsky in St.Petersburg — Im russ. Gouvernement Orel.

2 39 Leonhard, Christian, Architekt, Br. v. 1 ꝛc. — In St.Petersburg.
Fr. — Maria Emilie Svenzizky v. St.Peterburg, g. 852, c. 872.
3 S. — Leonhard Alfred Wladimir, g. 873 — Arnold Sergius Karl, g. 874 — Walther Johann, g. 875.

3 47 Viktor Hermann, Kommissionär, Br. v. 1 ꝛc. — In St.Petersburg.

4 50 Emil Heinrich Leonhard, Kaufmann, S. v. 6 — In Unterstraß, Langg.
Fr. — Maria Elisa Wachter v. Stäfa, g. 854, c. 878.
1 S. — Emil Heinrich Rudolf, g. 879.

5 51 Julius Ludwig Eduard, Buchhalter, Br. v. 1 ꝛc. — In St.Petersburg.

---

6 819 A. Barbara Körner, (Schw. v. 1 ꝛc.,) Joh. Heinrichs s. W. 872, Tante v. 1 ꝛc. — In Unterstraß, Langg.
1 S. — Emil Heinrich Leonhard 4 — gew. TM. — Pfrr. Wachter v. Stäfa, in Wipkingen.

Schaufelberger C. Verschiedener Herkunft.

1 852 Gottlieb, Gehülfe des Pedell der Hochschule, S. v. 3 — Predigerg. 13.

2 61 Johannes, Bureaugehülfe der N.O.B., S. v. 4 — Augustinerg. 22.

---

3 823 Elisabetha Scheuch v. Pfyn, Thurg., (Schwäg. v. Ehrismann 1,) Schreiner Jakobs v. Bärentsweil s. W. 878, eingeb. 875 — Predigerg. 13.
1 S. — Gottlieb 1.

No. Geb. **Schaufelberger C.**

4 836 Elisabetha Wehrli, Spetterin, v. Eschikofen, Thurg., Taglöhner Hs. Jakobs v. Weiningen s. W. 865, eingeb. 876 — Augustinerg. 22.
1 S. — Johannes 2.

Scheibler. Von Tettnang, Württemberg, 1859.

1 * 827 Franz, Bäcker — Augustinerg. 46.
Fr. — Anna Sabina Haag v. Hüttweilen, Thurg., g. 841, c. 862.
1 S. — Alb. Franz, g. 863, Apprenti bei der Kantonalbank.

Scheibli A. Von Niederweningen, 1846. (Dort auch noch Bürger.)

1 830 Jakob, Kaufmann, Handelsmann Jakobs s. S., Br. v. 2, 3, 4 u. Fr. Hambo aus Nordamerika, in Wien — In St.Louis, Nordamerika.
2 * 32 Martin, Metzger, Br. v. 1 ꝛc. — Kirchg. 30.
Fr. — Anna Josephine Weber, (T. v. F 1,) g. 839, c. 857.
3 K. — Karolina Bertha, g. 858 — Maria, g. 859 — Konrad Martin 5.
3 34 Johannes, Kaufmann, Br. v. 1 ꝛc. — In Cincinnati, Nordamerika.
4 41 Joh. Heinrich, Kaufmann, Zwirnereibesitzer (unter der Ragion: „Henry Scheibli"), Br. v. 1 ꝛc. — Bahnhofstr. 22.
Fr. — Elisa Haab v. Meilen, (Schw. v. 3,) g. 845, c. 867.
2 K. — Washington Heinrich, g. 868 — Elise, g. 877.
5 60 Konrad Martin, Metzger, S. v. 2 — Kirchg. 30.

Scheibli B. Von Niederweningen, 1877.

1 815 Susanna Schaub v. Adlikon, (Schw. v. Ndgl. 3,) Steinhauer Hs. Heinrichs s. W. 842 — Froschaug. 9.
2 K. — Anna, g. 840, Zettlerin — Heinrich, g. 842, Commis, in Buenos-Ayres (nicht Bürger).

Scheidegg. Von Hemmersweil, Thurgau, 1875. (Dort auch noch Bürgerin.)

1 807 Elisabetha Huber v. Adlisweil, Chirurg Jak. Christophs s. W. 867 — Im Pfrundhaus St.Leonhard.
2 StT. (v. Katharina Liechti v. Winterthur) — Luise, g. 832 — Susanna, g. 833 — Beide in St.Gallen u. hier nicht verbürgert.

Schelldorfer. Von Bauma, 1845. (Dort auch noch Bürger.)

1 * 838 Heinr. Wilhelm, Spezerei- u. Tabackhändler (unter der Ragion: „Johannes Schelldorfer"), Spezereihändler Johannes s. S. — Münsterg. 19.
Fr. — Martha Büchler v. Schwellbrunn, Appenz., (Spezereihändler Jakob Schelldorfers s. W. 861, gew. Schwäg. v. 1,) g. 831, c. 871.

Schellenberg A. Von Riedt-Steinmaur, 1867.

No. Geb.

1 854 Albert, Commis, S. v. 2 — Weggeng. 6.

---

2 828 Barbara Graf v. Glattfelden, Postfaktor Salomons s. W. 868 — Weggeng. 6.
5 K. — Albert 1 — Bertha Luise, g. 857, Schneiderin — Wilhelmine, g. 858, Feinwascherin — Anna, g. 859, Weißnäherin — Rudolf Friedrich, g. 866.

Schellenberg B. Verschiedener Herkunft.

1 801 Jakob, urspr. v. Bassersdorf, eingeb. 875, (W. 878 v. Elisabetha Schellenberg v. Bassersdorf) — In Riesbach, Ottenweg.
1 S. — Rudolf 6.

2 29 Hs. Jakob, Kaufmann (mit Frey G 19 unter der Ragion: „Frey u. Schmid"), urspr. v. Lindau, eingeb. 875, (W. 870 v. Regula Kuhn v. Lindau) — Geßnerallee 38.
2e Fr. — Bertha Stiefel v. Ottikon, (verw. Gastwirth Renner v. Neftenbach, woher 1 T. — Bertha, g. 860,) g. 843, c. 871.
1 T. 1r E. — Maria Rosine, g. 863.

3 32 Rudolf, Landwirth, urspr. v. Riedt-Neerach, eingeb. 876 — In Enge, Seestr.
Fr. — Susanna Bertha Nägeli v. Altnau, Thurg., g. 838, c. 865.
3 K. — Bertha, g. 866 — Rudolf Hermann, g. 867 — Luise Karoline, g. 871.

4 36 Hs. Jakob, Schlosser, urspr. v. Maur, eingeb. 875, (W. 868 v. Regula Goßweiler v. Dübendorf) — Limmatquai 70.
2e Fr. — Verena Bryner, Schneiderin, v. Bachs, g. 843, c. 869.
1 T. 2r E. — Bertha Verena, g. 872.

5 37 Heinr. Emil Otto, Lithograph, urspr. v. Pfäffikon, eingeb. 875 — In Hottingen, Freiestr.
Fr. — Anna Viktoria Behnke v. Geroldsweil, (T. v. 1,) g. 849, c. 869.
3 K. — Karl Otto, g. 870 — Friedrich Martin, g. 873 — Anna, g. 877.

6 42 Joh. Rudolf, Kaufmann, S. v. 1 — In Riesbach, Ottenweg.
Fr. — Anna Hurst v. Riesbach, g. 851, c. 876.
1 S. — Hermann Johann Rudolf, g. 879.

---

7 820 Anna Katharina Friedrich v. Müllheim, Thurg., (geschied. Pflästerer Meyer v. Töß,) Gärtner Hs. Jakobs v. Neerach s. W. 878, eingeb. 876 — Thalacker 3.

Scheller A. Von Kilchberg, 1586.

1 806 Hs. Kaspar, alt Schirmfabrikant, Salzknecht Hs. Kaspars s. S., Br. v. 3, 4, 5 u. Fr. Confiseur Bouchet v. Nimes, in Paris, (W. 866 v. Elisabetha Nägeli v. Bülach) — Im Pfrundhaus St. Leonhard.
1 T. — Fr. Weerli E 1.

Scheller A.

2 815 Heinrich, Sigrist u. Todtengräber, Hafner Hs. Rudolfs s. S., Schwag. v. 16 u. 17 — In Pfäffikon.
Fr. — Anna Pfister v. da, g. 827, c. 852.
1 T. — Bertha, g. 856, Seidenweberin.

3 17 Salomon, Geschäftsagent, Br. v. 1 ꝛc., (geschied. 865 v. Susanna Schellenberg s. v. Freienstein) — Schipfe 29.
4 K. — Heinrich Eduard 7 — Natalie Verena, g. 856, Augustinerg. 20 — Heinr. Alfred 14 — A. Lina, g. 862, Augustinerg. 20.

4 * 20 Rudolf, Schirmfabrikant u. Eierhändler, Br. v. 1 ꝛc. — Gassen 7.
Fr. — Margaretha Siegfried, (Schw. v. A 5 ꝛc.,) g. 827, c. 849.
6 S. — Salomon Rudolf Friedrich 10 — Otto Heinrich 11 — Rudolf 12 — Hermann 13 — Kaspar Karl 15 — Hans, g. 867.

5 28 Joh. Heinrich, Buchhalter, Br. v. 1 ꝛc., (W. 857 v. Elisabetha Holzhalb, Fischwaagmeister Salomons s. T., BrT. v. 2 ꝛc., Schw. v. Fr. Wagner Stubach v. Altstätten, St.Gallen, in Marbach, St.Gallen u. 861 v. Bertha Bader v. Regensdorf) — In Hottingen, Rosenstr.
3e Fr. — Emma Schmid v. Thalweil, g. 841, c. 868.

6 46 Heinrich, Maler, S. v. 17 — Rindermarkt 3.
Fr. — Karoline Graf v. Rafz, g. 853, c. 876.

7 * 46 Heinr. Eduard, Buchhalter beim Konsumverein, S. v. 3 — Augustinerg. 20.
Fr. — Ida Boßhard v. Kappel, g. 847, c. 876.
2 T. — Klara, g. 877 — Hedwig, g. 878.

8 47 Johannes, Zugführer der Nationalbahn, S. v. 16 — In Veltheim.
Fr. — Barb. Elisabetha Wipf v. Dorf, g. 851, c. 871.
2 K. — Karl Johann, g. 874 — Bertha, g. 878.

9 48 Hermann, Hafner, S. v. 17 — In Uster.

10 49 Salomon Rudolf Friedrich, Commis, S. v. 4 — Gassen 7.

11 50 Otto Heinrich, Konditor, S. v. 4 — In Paris.

12 55 Rudolf, Schirmfabrikant, S. v. 4 — In Paris.

13 56 Hermann, Landwirth, S. v. 4 — In Amerika.

14 59 Heinrich Alfred, S. v. 3 — In Außersihl.

15 61 Kaspar Karl, Spengler, S. v. 4 — In Wädensweil.

---

16 811 Susanna Krebs v. Irgenhausen, Hafner Marxens s. W. 870, Schwäg. v. 2 ꝛc. — In Pfäffikon, wo diese Familie auch verbürgert ist.
1 S. — Johannes 8.

17 21 A. Barbara Guyer v. Wermetsweil, Hafner Hs. Rudolfs s. W. 871, Schwäg. v. 2 — In Uster.
3 K. — Heinrich 6 — Hermann 9 — Anna Pauline, g. 851, Schneiderin.

Scheller B. Von Kilchberg, 1859.

1 814 Anna Maria Kölliker v. Thalweil, alt Gastwirth zum Hotel Scheller Hs. Heinrichs s. W. 875, Schwäg. v. Fr. Glogg 1 ꝛc. u. Ndgl. 3 — Laterneng. 6.

No. Geb. **Scheller B.**

8 T. — Fr. Nordorf 28 — Fr. Steinmetz Zuppinger v. u. zu Riesbach — Fr. Hirschler 1 — Fr. Sprüngli C 2 — Fr. Kaufm. Geiger v. u. zu Ermatingen, Thurg. — Fr. Paur A 3 — Sophie Emilie, g. 853, Schneiderin, Laterneng. 6 — Bertha Elisa, g. 858, Schneiderin, Laterneng. 6 — SFr. — 2.

2 836 Kleophea Elisa Labhard v. Steckborn, Thurg., (T. v. 1,) Verwalter zur Zimmerleuten Auguſt Heinrichs ſ. W. 875, SFr. v. 1 — Kämbelg. 1.
2 T. — Anna Elisa, g. 861, Modiste-L., in Morges — Sophie, g. 862.

Scheller C. Von Kilchberg, 1860. (Dort auch noch Bürger.)

1 854 Emil Heinrich, Kaufmann (unter der Ragion: „Handschin u. Scheller"), Bäcker Hs. Heinrichs ſ. S., SchwS. v. Groß 2, Br. v. 2 — In Riesbach, Mühlebachstr.
Fr. — Julie Erni v. Kyburg, g. 857, c. 879.

2 * 57 Jakob Heinrich, Bäcker, Br. v. 1 ꝛc. — Krebsg. 4.
Fr. — Roſine Emilie Leonie Kuhn, (T. v. E 2,) g. 858, c. 878.

Scheller D. Von Adliswil, 1871.

1 838 Joh. Kaſpar, Pfarrer in Dürnten, Kirchenrath, Kantonsrath.
Fr. — Anna Chriſtine Kunz v. Oetweil a. S., g. 842, c. 866.

Schellhaas. Von Außerſihl, 1863.

1 * 822 David, Bijoutier, (W. 863 v. Eliſabetha Honegger v. Wald) — Geigerg. 1.
2e Fr. — Anna Müller v. Löhningen, Schaffh., (Schw. v. Fr. Großmann 5,) g. 838, c. 864.
3 T. 1r E. — Fr. Le Maitre v. Nantes, Frankr., in Delsberg, Bern — Emma Sophie, g. 856 — Karolina Mina, g. 859 — 10 K. 2r E. — Gottlieb Emil, g. 864 — Karl Auguſt, g. 865 — Anna Roſa, g. 866 — David, g. 869 — Fanny Anna, g. 870 — Maria Anna, g. 872 — Karl Georg, g. 873 — Wilhelm Heinrich, g. 875 — Ida, g. 877 — Luiſe, g. 878, die beiden letztern in Seebach.

Schenkel. Verſchiedener Herkunft.

1 * 821 Jakob, Pfläſterer, urſpr. v. Dübendorf, eingeb. 875 — Frankeng. 14.
Fr. — Anna Katharina Wegmann v. Fällanden, g. 821, c. 849.
4 K. — Joh. Jakob 5 — Fr. Mennet v. Gais, in Bühler, Appenz. — Eliſabetha, g. 858, Schneiderin — Barbara, g. 863.

2 23 Hs. Jakob, Bauaufſeher, urſpr. v. Brütten, eingeb. 876, Schwag. v. Etzenſperger B 1 — Rindermarkt 21.
Fr. — Barbara Streuli, Schneiderin, v. Wädensweil, g. 824, c. 844.
5 K. — Fr. Huber H 21 — Fr. Steindrucker Schauſelberger v.

Weiningen, in Riesbach — Wilhelm Julius 6 — Susanna Barbara, g. 852, Schneiderin — Joh. Jakob 8.

3 826 Heinrich, Arbeiter der N.O.B., urspr. v. Lindau, eingeb. 875 — In Außersihl, Badenerstr.
Fr. — Magdalena Friederike Hottinger, (Schw. v. A 3,) g. 831, c. 854.
7 K. — Fr. Kaspar v. u. in Berlingen, Thurg. — Anna Barbara, g. 855, Bettmacherin — Joh. Heinrich 7 — Joh. Jakob, g. 863, Tapezierer — Friedr. Wilhelm, g. 865, Adoptiv-S. v. Hottinger A 3, Augustinerg. 38 — Karl Friedrich, g. 868 — Rosa Johanna, g. 870.

4 * 37 Rudolf, Badinhaber, urspr. v. Wettsweil, eingeb. 875, Br. v. Fr. Hug A 13 — Brandschenkestr. 14.
Fr. — Regula Grimm v. Hinweil, (Schw. v. B 1 ꝛc.,) g. 827, c. 862.

5 49 Joh. Jakob, Pflästerer, S. v. 1 — Frankeng. 14.

6 50 Wilh. Julius, Schlosser, S. v. 2 — In Unterstraß.
Fr. — Anna Bertha Widmer v. Dietikon, g. 848, c. 873.
2 T. — Luise Amalie, g. 874 — Frieda Julie, g. 876.

7 56 Joh. Heinrich, Schlosser, S. v. 3 — In der Fremde.

8 57 Joh. Jakob, Buchhalter, S. v. 2 — Rindermarkt 21.

---

9 * 804 Elisabetha Kunz v. Stadel, (verw. Schoch v. Fischenthal u. Diener v. Fischenthal), Pflästerer Johannes v. Dübendorf s. W. 876, eingeb. 875 — Kaminfegerg. 4.
1 StS. (v. A. Kleophea Bäumler v. Aesch) — Johannes, g. 816, Schlosser, in Wien (nicht Bürger) — 1 StT. (v. A. Barbara * Pfister v. Werikon) — Susanna Barbara, g. 835, Schneiderin, Fortunag. 18.

---

10 820 Susanna, Spetterin, urspr. v. Lindau, eingeb. 876, Mutt. v. 11 — Predigerg. 3.

11 58 Barbara, Glätterin, T. v. 10 — Predigerg. 3.

Scherrer A. Von Schnifis, Oesterreich, 1857.

1 * * * 809 Baptist, Kaufmann (mit 2 u. 3 unter der Ragion: „Zürcher-Waarenhalle v. J. B. Scherrer u. Söhne"), O. v. Fr. Grob C 2 — (Häringpl. 3, Schmidg. 8, Niederdorfstr. 29,) 31.
Fr. — Maria Geißmann v. Wohlensweil, Aarg., g. 812, c. 844.
2 S. — Ph. Eduard 2 — Th. Franz 3.

2 44 Ph. Eduard, Kaufmann (mit 1 ꝛc. unter der Ragion: „Zürcher-Waarenhalle v. J. B. Scherrer u. Söhne"), S. v. 1 — Niederdorfstr. 31.
Fr. — Kath. Therese Moser v. Kempfhof, Aarg., g. 850, c. 873.
2 K. — Eduard Johann, g. 874 — Anna Maria Therese, g. 877.

3 48 Th. Franz, Kaufmann (mit 1 ꝛc. unter der Ragion: „Zürcher-Waarenhalle v. J. B. Scherrer u. Söhne"), Hauptm. der Verwaltungstruppen, S. v. 1 — Niederdorfstr. 31.
Fr. — Urs. Albertine Pfister, (T. v. E 1,) g. 850, c. 872.

Scherrer B. Verschiedener Herkunft.

No. Geb.

1 830 Joh. Jakob, Tapezierer u. Möbelhändler, urspr. v. Mosnang, St.Gallen, eingeb. 875 — Brandschenkestr. 12.
Fr. — Anna Schauselberger v. Stäfa, g. 826, c. 857.
2 K. — Jakob Emil 2 — Anna Maria Rosalie, g. 859.

2 58 Jakob Emil, Tapezierer, S. v. 1 — In Marseille.

---

3 853 Anna, alt Landschreiber Jakobs s. v. Oerlikon u. Mönchaltorf u. Fr. Lavater 12 T., eingeb. 875, Schw. v. 4 — In Oberstraß, Stapferweg.

4 55 Maria Emilie, Schw. v. 3 ꝛc. — In Oberstraß, Stapferweg.

Scheuchzer. Von Rappersweil, 1480 geschenkt.

1 801 Hs. Heinrich, Drechsler, (geschied. 835 v. nachher. Fr. Spiehlmann s. Ndgl. 1 u. W. 850 v. Barbara Duveni v. Bleis-Eberfing, Frankr.) — In Amerika.
3e Fr. — Anna Benz v. Wülflingen, g. 816, c. 851.
1 S. 3r E. — Othmar Rudolf 9.

2 05 Emanuel Gottfried, Quästor des Begräbnißvereins für alle Stände u. der allgemeinen Krankenkasse, Goldschläger, alt Pfrr. Hs. Kaspars in Bassersdorf s. S., Br. v. Fr. alt Dekan Cramer v. Buch, in Unterstraß, O. v. Trachsler A 4 u. Zundel 4 ꝛc., (W. 863 v. A. Katharina Boßhard v. Hottingen, Tante v. Fr. Rottenschweiler 1) — Kuttelg. 8.

3 10 Heinrich, Med. Pract., Arzt u. Bezirksschulpfleger Heinrichs s. S., Br. v. 4, 5, 6, Fr. Keller v. Glattfelden, in Olten, Solothurn u. verw. Fr. Fürsprech Spillmann v. Hombrechtikon, in Unterstraß, (W. 849 v. Susanna Hottinger, Pfrr. Friedr. Wilhelms in Rafz s. T.) — In Eglisau.
2e Fr. — Laura Emilie Kunz v. Egg, (Schw. v. B 1 u. Fr. Däniker 5,) g. 826, c. 851.
1 T. 1r E. — Fr. Frey v. u. zu Eglisau — 3 K. 2r E. — Fr. Ziegler v. u. in Wilhelmsdorf, Würtbg. — Joh. Hubert 11 — Jakob Eugen Ludwig, g. 864.

4 24 Jakob, Mechaniker, Br. v. 3 ꝛc. — In Triest.
Fr. — Angelika Josepha Deprot v. Triest, g. 831, c. 852.
3 T. — Regula Elisabetha, g. 853 — Fr. Sager v. Zaga, Oesterr. — Maria, g. 856.

5 25 Sigmund, Landwirth, Br. v. 3 ꝛc. — In Altstetten.
Fr. — Anna Lee v. Glattfelden, g. 826, c. 847.
4 K. — Joh. Friedrich 12 — Anna Hermina, g. 858, in Italien — Anna Maria, g. 861, Schneiderin — Anna Maria, g. 868.

6 28 Erh. Friedrich, Buchdruckereibesitzer (unt. d. Ragion: „F. Scheuchzer"), Präsident des Bezirksgerichtes Bülach, Nationalrath, Kantonsrath, Br. v. 3 ꝛc., (geschied. 866 v. Fr. Kunz B 1) — In Bülach, wo diese Familie auch verbürgert ist.
2e Fr. — Luise Müller v. Dorf, g. 834, c. 866.

No. Geb. **Scheuchzer.**

3 K. 1r E. — Friedr. Severin 10 — Anna Kath., g. 857, in Bussigny, Waadt — Friedrich 13 — 1 T. 2r E. — Ida Luise, g. 870.

7 829 Joh. Heinrich, Apotheker, S. v. 16 — In Berlin.

8 31 Auguſt, Kaufmann, S. v. 14 — In Baſel, woſelbſt dieſe Familie auch verbürgert iſt.
Fr. — Anna Charlotte Dür v. Burgdorf, Bern, (T. v. Ndgl. 1 ꝛc.,) g. 834, c. 858.
7 K. — Anna Maria Bertha, g. 861 — Franz Rudolf Auguſt, g. 863 — Joh. Jakob, g. 864 — Kaſpar Heinrich, g. 866 — Simon Eduard, g. 869 — Charlotte, g. 872 — Otto, g. 878.

9 51 Othmar Rudolf, S. v. 1 — In Amerika.

10 52 Friedr. Severin, Schriftſetzer, S. v. 6 — In Bülach.

11 54 Johann Hubert, Apotheker, S. v. 3 — In Eglisau.

12 54 Joh. Friedrich, Tapezierer, S. v. 5 — In Glattfelden.

13 61 Friedrich, Zahntechniker-L., S. v. 6 — In Luzern.

---

14 799 Dorothea Charlotte von Roſenkampf v. Kerſel bei Dorpat, Liefland, Kaufm. Mathias ſ. W. 865, Tante v. 17 ſ. — Leonhardg. 16.
1 S. — Auguſt 8 — gew. TM. — Schinz 7 — Enkelin — 18.

15 802 Anna Paur, (alt Spitalpfleger Heinrichs ſ. T., Schwäg. v. A 5,) Kaufm. Johannes ſ. W. 856, Tante v. Fr. Eſchmann A 3, GrTante v. von Orelli 16 ꝛc. — Münzpl. 4.

16 05 A. Katharina Waſer, (alt Pfrr. Hs. Kaſpars v. Zell ſ. T., GrTante v. 30 u. Fr. Brendel Ndgl. 1,) Pfrr. Joh. Heinrichs v. Elsau ſ. W. 840, Tante v. Fr. Körner 10 ꝛc. — In Otelfingen.
1 S. — Joh. Heinrich 7.

17 15 Anna Spöndli, (Diakon Hs. Rudolfs beim Predigern ſ. T., Schwäg. v. 7,) alt Stadtrath Auguſt Heinrichs ſ. W. 876, BrSFr. v. 14 ſ. — In Riesbach, Mühlebachſtr.

---

18 862 Bertha, Kaufm. Hermann Oskars ſ. u. jetz. Fr. Trachsler v. Wildberg T., ST. v. 14 — In Wyla.

Scheuermann. Von Aarau, 1875.

1 846 Barbara Luiſe, Koloriſtin — Gräblig. 7.

Schibel. Von Böblingen, Württemberg, 1857 geſchenkt.

1 807 Joh. Georg, Direktor der Blinden- u. Taubſtummenanſtalt — Künſtlerg. 10.

Schibli. Von Otelfingen, 1875.

1 836 Verena, geſchied. 877 v. Fürſt 2 — In Außerſihl.

Schifferli. Von Döttingen, Aargau, 1875.

No. Geb.

1 824 Joh. Georg, Commis — Fortunag. 4.
Fr. — Maria Wespi v. Ossingen, g. 826, c. 849.
9 K. — Fr. Sprüngli B 3 — Anna Henriette, g. 852, Schneiderin — Sophie, g. 854, Ladengehülfin — Joh. Georg 2 — David Albert 3 — Bertha, g. 862 — Anna, g. 864 — Albert Reinhold u. Ida Elisa, g. 869, Zwillinge.

2 56 Joh. Georg, Commis, S. v. 1 — Fortunag. 4.

3 58 David Albert, Commis, S. v. 1 — Fortunag. 4.

Schiller. Von Töß, 1875.

1 * 838 Joh. Rudolf, Buchdruckereibesitzer (unter der Ragion: „Schiller u. Comp."), Stadtschulpfleger u. Mitglied des Großen Stadtrathes, Kommandant des Reserve-Löschkorps, Sekt. 10 — Trittlig. 12.
Fr. — Johanna Schärer, (T. v. A 1,) g. 840, c. 864.
8 K. — Bernhard Max, g. 865 — Hedwig, g. 867 — Hans, g. 868 — Leontine, g. 870 — Bruno, g. 873 — Fritz, g. 874 — Gertrud, g. 876 — Martha, g. 878.

Schiltknecht. Von Holzmannshausen, Thurgau, 1876.

1 * 824 Jakob, Speisewirth — Sihlstr. 19.
Fr. — Barbara Pfenninger v. Stäfa, (Tante v. Fr. Knüsli B 3,) g. 822, c. 848.

Schindler. Von Mollis, Glarus, 1855.
(Dort auch noch Bürger.)

1 * 828 Kaspar, Seidenfabrikant (unter der Ragion: „Gebrüder Meyer"), k. k. österr.-ungar. Konsul in Zürich, (Augustinerhof 1) — Im Engeweg, Unterstraß.
Fr. — Wilhelmine Elisabetha Escher v. Gl., (Schw. v. 53 ꝛc.,) g. 833, c. 853.
6 K. — Elisabetha, g. 855 — Samuel Dietrich 2 — Friedrich Martin 3 — Pauline Maria, g. 861 — Susanna Klara, g. 865 — Maria Cäcilie Luise, g. 869.

2 56 Samuel Dietrich, Kaufmann, Artillerie-Lieut., S. v. 1 — In der Fremde.

3 58 Friedr. Martin, Chemiker, Artillerie-Lieut., S. v. 1 — In der Fremde.

Schinner. Von Freiburg, Kt. Freiburg, 1877.

1 825 Anna Barbara Knüsli v. Enge, Schw. v. Fr. Burkhard C 4, Hutmacher Karl Romans s. W. 870 — In Vivis, Waadt.
1 T. — Fr. Jenny 1.

Schinz. Von Oberrieden, 1379.

No. Geb.

1 793 Joh. Heinrich, alt Kantonsfürsprech, Postdirektor Melchiors s. S., O. v. Pfenninger C 1 s. ꝛc., (W. 866 v. Regula Hofmeister, Krämer Johannes s. T.) — In Hottingen, Römerstr.
8 K. — Fr. Altenloh v. Watermael-Boitefort, Belgien, in Brüssel — Joh. Heinrich 11 — Fr. Gudden v. Cleven, verw. Birrmann v. Basel, in Oshkosh — Jakob Hermann 13 — Joh. Theodor 15 — Jakob Emil 17 — Jak. Ludwig 22 — Leonhard Alfred 23.

2 800 Franz Heinrich Melchior, gew. Gutsbesitzer, Salomons s. S., Br. v. 3, (W. 857 v. A. Magdalena Kienast v. Kilchberg) — In Bendlikon.

3 02 Joh. Rudolf, deutscher Pfarrer in Neuenburg, wo er u. seine Familie auch verbürgert ist, Br. v. 2 ꝛc., (W. 871 v. Maria Elisabetha Pfeifer v. Neunkirch, Schafffh.).
4 K. — Fr. Pfarrer Ecklin v. Basel in Neuenburg — Karl Emil 18 — Adam Rudolf 28 — Leonhard Paul 29.

4 03 Heinrich Rudolf, Kaufmann, Kaufm. Hs. Rudolfs s. S., Br. v. 5, 9 u. Fr. Vice-Konsul Tausch in Livorno — In Triest.

5 11 Karl Eugenius, Med. Dr., Br. v. 4 ꝛc. — In Livorno.
Fr. — Adele Ugolino Kotzian v. Brünn, Mähren, g. 829, c. 849.
2 K. — Fr. Müller v. Herisau, in Livorno — Anton Heinrich Rudolf 32.

6 13 Konrad, Sattler, Sattler Leonhards s. S., Br. v. 10, (W. 862 v. Maria Sigrist v. Meisterschwanden, Aarg., u. 878 v. Anna Margaretha Riethmann v. Tägerweilen, Thurg.) — Schlosserg. 6.
3 K. 1r E. — Hs. Konrad 25 — Fr. Ausderau v. Sontersweil, Thurg., in München — Fr. Dellmann v. Köln, in St.Petersburg.

7 * 15 Gustav Hermann Nikolaus, Sensal, Oberst im eidg. Kommissariatsstab Heinrichs s. S., BrS. v. 45, Br. v. 8, Fr. Pestalozzi 1 u. Fr. Spöndli 7, Schwag. v. 40 u. 41, (W. 858 v. A. Cäcilie Fricke v. Annaberg, Sachsen, u. 873 v. Friederike Bertha Scheuchzer, T. v. 14) — Gerechtigkeitsg. 23.
3e Fr. — Karoline Buxtorf v. Basel, g. 833, c. 875.
4 T. 1r E. — Anna Cäcilie, g. 851 — Fr. Kaufm. Reeve v. Springbark, Distr. Uppermille, Engl., in London — Barbara Franziska, g. 855 — Adele, g. 857, Drittlig. 30 — 3 S. 2r E. — Max Hermann, g. 864 — Paul Eduard, g. 868 — Rudolf Eduard, g. 870.

8 17 Albrecht Emil, Philos. Dr., Privatdozent der mathematischen Fächer am eidg. Polytechnikum, Br. v. 7 ꝛc., (W. 873 v. Maria Elisabetha Bertha Müller v. Königsberg) — In Fluntern, Pestalozzistr.
2e Fr. — Albertine Maria Auguste Leuenberger v. Rohrbachgraben u. Bern, g. 851, c. 877.
5 K. 1r E. — Heinrich Albert 30 — Anna Bertha u. Barbara Cäcilie Klara, g. 853, Zwillinge — Ernst Richard 33 — Anna Mathilde Emma, g. 856.

9 18 Adrian Wilhelm, Kaufmann, Br. v. 4 ꝛc. — Soll 842 in Livorno gestorben sein.

Schinz.

10 819 Joh. Rudolf, Silberarbeiter, Br. v. 6 ꝛc. — Weite G. 9.
Fr. — Friederike Elisab. Müller, (geschied. 839 v. Schultheß A 2,) g. 812, c. 844.
2 K. — Rudolf 27 — Fr. Keller Ndgl. 8.

11 22 Joh. Heinrich, Cigarrenfabrikant, S. v. 1 — In San Franzisko, Nordamerika.
Fr. — Bertha Isler v. Erlenbach, g. 840, c. 857.
5 K. — Emma Hermine Bertha, g. 858 — Ida, g. 868 — Heinrich, g. 871 — Klara, g. 873 — Robert, g. 875.

12 25 Rudolf, Pfarrer in Affoltern b. H., StS. v. 39.
Fr. — Susanna Stahel, (T. v. A 2,) g. 833, c. 854.
5 K. — Karl Gottlieb 35 — Anna, g. 861, Adoptiv-T. v. Schweizer A 12 u. Fr. — Rudolf, g. 863, Adoptiv-S. v. Schweizer A 12 u. Fr. — Paul, g. 865 — Theodor, g. 867.

13 27 Jakob Hermann, Messerschmid u. Verfertiger von künstlichen Gliedern, (geschied. 857 v. Barbara Wiesender v. Pleßburg,) S. v. 1 — In San Franzisko, Nordamerika.
2e Fr. — Rosina O'Donnel v. Glassals Centy of Danoyls Irland, g. 832, c. 858.
1 T. 1r E. — Friederike, g. 854 — 3 K. 2r E. — Hermann Heinrich 38 — Maria Ellen, g. 865 — Edwin Hermann, g. 868.

13a * 29 Konrad, Klavierschreiner, alt Direktor Hs. Rudolfs s. S., (W. 870 v. Magdalena von Rüti v. Boppelsen) — Trittlig. 5.
2e Fr. — Susanna Toggenburger v. Marthalen, Lohnwascherin, (Schw. v. Fr. Küster Ndgl. 1 ꝛc.,) g. 847, c. 870.
3 K. 1r E. — Emma Adele, g. 854, Erzieherin, in Genua — Gustav Diethelm 34 — Anna Charlotte, g. 864 — 1 T. 2r E. — Anna Angele, g. 871.

14 30 Rudolf, Schlosser, Bäcker Heinrichs s. S., BrS. v. 39 — In Biel, Bern.
Fr. — Maria Jean v. Leubringen, Bern, g. 843, c. 866.
2 T. — Maria, g. 867 — Rosa Luise, g. 870.

15 30 Joh. Theodor, Rechtsanwalt u. Notar, gew. Stadtrath u. Erziehungsrath v. Chicago, S. v. 1 — In Chicago, Nordamerika.
Fr. — Barbara Zentner v. Elm, Glarus, (Schw. v. Fr. Schinz 17,) g. 837, c. 851.
2 K. — Heinrich Fridolin Theodor 31 — Josephine, g. 863.

16 31 Hans, Cigarren- u. Tabackhändler, StS. v. 39 — Im Schmelzberg, Fluntern.
Fr. — Anna Barbara Weisert v. Niederurdorf, (SchwT. v. Koch B 3,) g. 839, c. 862.

17 32 Jakob Emil, Versicherungsagentur-Passage u. Wechselgeschäft, S. v. 1 — In Milwaukee, Nordamerika.
Fr. — Maria Zeutner v. Elm, Glarus, (Schw. v. Fr. Schinz 15,) g. 838, c. 857.
8 K. — Hermann Emil 37 — Meinrad Ludwig 38a — Barbara Emilie Maria, g. 861 — Ludwig Heinrich, g. 863 — Jakob Friedrich, g. 864 — Fridolin Albert, g. 865 — Walter, g. 874 — Oskar, g. 876.

No. Geb. Schinz.

18 836 Karl Emil, Kaufmann, S. v. 3 — In Neuenburg.
Fr. — Nathalie Ida Henriette Diethelm v. Uttweil, Thurg., g. 843, c. 862.
6 K. — Bertha, g. 865 — Paul Ernst, g. 866 — Karl Robert, g. 868 — Joh. Albert, g. 870 — Hermann, g. 873 — Ulrich Walter, g. 879.

19 * 37 Joh. Kaspar, Kaufmann, Kunstmaler Hs. Georgs s. S., Br. v. 43 u. Fr. Pfenninger C 1 — (Bahnhofstr. 43) In Liverpool.
Fr. — A. Julie Bleuler v. Feuerthalen, (T. v. Fr. Schmid C 2,) g. 843, c. 864.
3 K. — Hs. Kaspar Ferdinand Max, g. 865 — Julie Lucy, g. 866 — Susanna Dora Cäcilie, g. 868.

20 38 Hermann, gew. Arzt Hs. Kaspars s. S., Br. v. Fr. Gretler v. Wetzikon — In Hamburg.

21 38 Hans, Kanzlist, alt Sensal Hansens s. S., BrS. v. 46 ꝛc., Br. v. 48, 49, 50, Fr. Gärtner Roth v. Unterembrach, in Horgen, Fr. Künzli Ndgl. 4, Fr. von Koslowsky v. Riga u. Fr. Koch A 13 — Rennweg 53.

22 39 Jakob Ludwig, öffentlicher Notar u. Landagent, S. v. 1 — In Appletown, Staat Wiskonsin, Nordamerika.
Fr. — Katharina Ostertag v. Westernhausen, Würtbg., g. 841, c. 863.
3 S. — Georg Ludwig, g. 864 — Heinr. Valentin, g. 865 — Edgar Walter, g. 876.

23 40 Leonhard Alfred, Blechwaarenfabrikant, S. v. 1 — In Hottingen, Römerstr.
Fr. — Karoline Notz v. Höngg, g. 852, c. 871.
3 T. — Amalie Emma Karoline, g. 872 — Theodore Henriette, g. 873 – Amalie Alice, g. 874.

24 40 Joh. Rudolf, Kaufmann, Pfrr. Mathias in Oberwinterthur s. S., BrS. v. 45 ꝛc., SchwS. v. Fr. Pfenninger A 21 ꝛc. — In Lyon, woselbst er verehelicht ist.

25 42 Hs. Konrad, Ingenieur u. Kaufmann, Vice-Konsul, S. v. 6 — In St. Petersburg.
Fr. — Maria Emilie Neumann v. St. Petersburg, g. 844, c. 870.
1 T. — Maria, g. 878.

26 45 Friedrich Wilhelm Melchior, Buchdrucker, Uhrmacher Melchiors in Amerika (der 873 auf hies. Gemeinds- u. Staatsbürgerrecht verzichtete) u. v. Fr. Bürkli 17 S., BrS. v. 46 ꝛc., Br. v. Fr. Buchhändler Amberg v. u. zu Basel — Schipfe 25.

27 45 Rudolf, Restaurateur, S. v. 10, (W. 874 v. Katharina Jauréguiberry v. Bayonne, Frankr.) — In Paris.
2e Fr. — Elisab. Ernestine Rothe v. Mainz, verw. Giradet, g. 849, c. 876.
1 S. 1r E. — Peter Martin, g. 874.

28 45 Adam Rudolf, Weinhändler, S. v. 3 — In Neuenburg.

29 48 Leonhard Paul, dritter Stadtpfarrer in Neuenburg, S. v. 3.

30 51 Heinrich Albert, Mechaniker, S. v. 8 — In Paris.

31 53 Heinrich Fridolin Theodor, S. v. 15 — In Chicago, Illinois.

32 53 Anton Heinrich Rudolf, S. v. 5 — In Livorno.

33 54 Ernst Richard, Architekt, S. v. 8 — In Vivis, Waadt.

No. Geb. **Schinz.**

34 855 Gustav Diethelm, Tapezierer. S. v. 13 a — In Mento, Frankr., woselbst er verehelicht sein soll.
35 58 Karl Gottlieb, Schriftsetzer, S. v. 12 — Schipfe 27.
36 58 Johann, Polytechniker, S. v. 42 — In Riesbach, Seefeldstr.
37 58 Hermann Emil, S. v. 17 — In Milwaukee, Nordamerika.
38 59 Hermann Heinrich, Messerschmid, S. v. 13 — In San Franzisko, Nordamerika.
38 a 59 Meinrad Ludwig, S. v. 17 — In Milwaukee, Nordamerika.

---

39 797 A. Elisabetha Vogel, (Bäcker Gerolds s. T., Tante v. 4 2c., verw. Dekan Vögeli in Benken,) alt Dekan Hs. Rudolfs in Erlenbach s. W. 863, Tante v. 14 — Rennweg 37.
4 StK. (v. Anna Weber v. Wetzikon) — Fr. Schweizer A 12 — Rudolf 12 — Hans 16 — Fr. Haggenmacher 1.
40 17 Franziska Buck v. Gamertingen, Preußen, Ingenieur u. Chemiker Karl Heinrichs s. W. 874, Schwäg. v. 7 2c. — In Mülhausen, Elsaß.
1 T. — Fr. Stricker v. Ratzeburg, in Basel.
41 18 Luise Fortune Klementine Treplier v. Macon, Frankr., Maschinen-Ingenieur Rudolf Eduards s. W. 855, Schwäg. v. 7 — In Paris.
42 31 Julie Vögeli, (Schw. v. A 10,) Kaufm. Hs. Rudolfs s. W. 876, BrSFr. v. 45 2c. — Im Seefeld, Riesbach.
2 S. — Johann 36 — Emil, g. 866.
43 33 Anna Susanna, (Schw. v. 19 2c.,) geschied. 877 v. Bürkli 7 — Schönbergg. 3.
44 48 Rosine Friederike Iselin v. Basel, Kaufm. Gustav Emil Davids s. W. 871, Schwäg. v. Fr. Kunz A 1 2c. — Stadthauspl. 11.
* 1 S. — Gustav Emil, g. 869.

---

45 799 Anna, Direktor u. Friedensrichter Hs. Rudolfs s. T., Tante v. 7 2c., 24 2c., 42 s. u. Fr. Meyer B 9 — Neumarkt 23.
46 811 Johanna Henrike, alt Amtmann Davids am Almosenamt s. T., Schw. v. 47, Tante v. 21 2c., 26 2c. u. Fr. Kunz A 1 — Leonhardg. 16.
47 12 Luise, Schw. v. 46 2c. — Leonhardg. 16.
48 31 Mathilde Dorothea, Koloristin, Schw. v. 21 2c. — Rennweg 53.
49 45 Maria, Bettwaarenhändlerin, Schw. v. 21 2c. — Weite G. 6.
50 48 Sophie Henriette, Schw. v. 21 2c. — In Enge, Gotthardstr.

Schläpfer A. Von St.Gallen, 1867.
(Dort auch noch Bürger.)

1 833 Karl Wilhelm, Banquier — In Enge, Gotthardstr.
Fr. — Bertha Margaretha Escher v. Gl., (T. v. 44,) g. 837, c. 859.
4 K. — Georg Konrad 2 — Bertha, g. 861 — Wilhelm, g. 863 — Georg Leonhard, g. 869.
2 60 Georg Konrad, Apprenti in einem Handlungshause, S. v. 1 — In Enge, Gotthardstr.

Schläpfer B. Von Herisau, 1876.

No. Geb.

1 830 Karl, Kaufmann — Poststr. 5.
Fr. — Anna Barbara Tanner v. Herisau, (T. v. Ndgl. 7,) g. 831, c. 858.
3 K. — Karl Eugen 2 — Karl 3 — Anna Barbara, g. 863.
2 59 Karl Eugen, Commis, S. v. 1 — In Paris.
3 60 Karl, Apprenti in einem Handlungshause, S. v. 1 — In St. Gallen.

Schlaginhaufen. Von Oberglatt, 1879.

1 818 Barbara, Spetterin, v. Keßweilen, Thurg., (geschied. 856 v. Gerber Konrad Bertschi) — Baderg. 1.

Schlatter A. Altes Geschlecht, dessen Herkunft wie Einbürgerung unbekannt ist, erneuert 1867.

1 838 Friedrich Wilhelm Johann Ludwig, Stadtrath, Polizeivorstand, (geschied. 879 v. Fr. Nicolas 1) — Seideng. 7.

Schlatter B. Von Otelfingen.

1 830 Jakob, Briefträger, eingeb. 875 — Holzg. 4.
Fr. — Susanna Steinemann v. Rümlang, g. 834, c. 860.
7 K. — Joh. Jakob 4 — Emil Ulrich 5 — Sophie Amalie, g. 862, Schneiderin-L. — Anna Lina, g. 865 — Adolf, g. 868 — Pauline Sophie, g. 870 — Bertha Henriette, g. 872.
2 31 Rudolf, Postfaktor, eingeb. 875, Br. v. 3, Schwag. v. 7 — In Außersihl, Ackerstr.
Fr. — Elisabetha Müller v. Sünikon, g. 832, c. 857.
2 K. — Emma Katharina, g. 858, Feinwascherin — Rudolf Friedrich 6.
3 35 Salomon, Gewerbsmann, Br. v. 2 ꝛc., eingeb. 878, (W. 872 v. Maria Höneisen v. Andelfingen) — Im Triemli, Albisrieden.
2e Fr. — Anna Maria Fischer v. Herblingen, Schaffh., g. 843, c. 878.
1 S. 1r E. — Karl Salomon, g. 868.
4 60 Joh. Jakob, Ladendiener, S. v. 1 — Holzg. 4.
5 62 Emil Ulrich, Büreaudiener, S. v. 1 — Holzg. 4.
6 62 Friedr. Rudolf, Apprenti in einem Handlungshause, S. v. 2 — In Außersihl, Ackerstr.

---

7 803 Anna Ziegler, Spetterin, v. Herblingen, Schaffh., Hs. Jakobs s. W. 860, eingeb. 877, Schwäg. v. 2 ꝛc. — Münsterg. 2.

Schleich. Von München, 1878.

1 863 Eugen, gew. Organisten Eduards s. S., TS. v. Fr. Ludwig 3, Br. v. 2 — Im Waisenhaus.
2 66 Richard, Br. v. 1 ꝛc. — Im Waisenhaus.

Schlumpf. Von Mönchaltorf, 1875.

No. Geb.

1 826 Heinrich, Schneider — Rüdenpl. 6.
Fr. — Maria Vingentia Schneider v. Weiterdingen, Baden, g. 831, c. 854.
1 Adoptiv-T. — Julie (urspr. Schneider), g. 860, v. Weiterdingen, Baden, BrT. v. Fr. Schlumpf 1 (nicht Bürgerin).

Schmahl. Von Buchau, Württemberg, 1876.

1 861 Isidor, Commis — Schipfe 8.

Von Schmid A. Unbekannt woher, schon 1204.

1 800 Franz Anton, gew. k. holländ. Steuer-Einnehmer, gew. holländ. Hauptm. Franz Heinrichs s. S., Br. v. 2, (W. 874 v. Zenobia Lambertina Kath. Elisabetha Verstege v. Zütphen) — In Brümmen, Provinz Gelderland, Holland.

2 06 Jakob Anton Ludwig, Major, gew. Kommandant der Stadt Bergen op Zoom, Bezirk Breda, Holland, Br. v. 1, (W. 851 v. Christiana Marg. Henriette Susanna Gantesweiler v. Zevenaar, in Geldern.) 6 K. — Sus. Marg. Jaqueline Maria, g. 834 — Friedrich Benjamin Alexander Philipp 3 — Katharinus Franz 4 — Gerardine Wilhelmine Henriette, g. 843 — Wilhelmine Kasemire, g. 845 — Zenobia Henriette Katharina Lambertha Elisabetha Ulrike, g. 849 — SFr. — 6.

3 39 Friedrich Benjamin Alexander Philipp, in holländ. Diensten, S. v. 2 — In Mastrich.

4 41 Katharinus Franz, in ostindischen Diensten, S. v. 2.

5 62 Jakob Anton Ludwig, S. v. 6 — In Palembang, Sumatra.

---

6 829 Adolphine Wilhelmine Susanna Musquetier, (verw. Külenkamp-Lemmers,) v. Felok-Betong, Holland, Lieut. in holländ. Diensten Jakob Anton Franzens s. W. 868, SFr. v. 2 — In Palembang, Sumatra.
1 S. — Jakob Anton Ludwig 5.

---

7 805 Luise Johanna, Kapitän Ludwigs s. T. — In Utrecht.

8 17 Maria Margaretha, Arbeitslehrerin, Achiors s. T., Schw. v. 9, Schwäg. v. Nabholz 5, Bürgi B 1 u. Peter v. Elgg, in New-York — Niederdorfstr. 24.

9 19 A. Elisabetha, Arbeitslehrerin, Schw. v. 8 ꝛc. — Niederdorfstr. 24.

Schmid B. Altes Geschlecht, dessen Herkunft wie die Zeit der Einbürgerung unbekannt sind.

1 * 818 Kaspar, Stadtpolizeisekretär, alt Verwalter zur Meisen Hs. Kaspars s. S., Br. v. 2 — Stadthauspl. (17,) 9.
Fr. — Anna Bachmann v. Wiedikon, (SchwT. v. Freytag 1,) g. 827, c. 851.

No. Geb.

Schmid B.

2 810 Regula Friederike, Arbeitslehrerin, Schw. v. 1 ꝛc. — Stadthausplatz 17.

Schmid C. Von Affeltrangen, Thurgau, 1849.

1 * 847 Albert, Maschinen-Ingenieur, Besitzer einer mechanischen Werkstätte (unter der Ragion: „A. Schmid"), Kommandant des Reserve-Löschkorps, Sekt. 13, S. v. 2 — (Sihlstr. 65) Gassen 16.

---

2 822 A. Magdalena Frauenfelder v. Büsingen, Baden, (verw. Bleuler v. Feuerthalen, woher 1 T. — Fr. Schinz 19,) Med. Dr. Johannessen s. W. 879 — Gassen 16.
* 2 K. — Albert 1 — Bertha, g. 848.

Schmid D. Von Rykon, Pfr. Illnau, 1851.

1 806 Johannes, gew. Schmidmeister bei Escher, Wyß u. Comp., (W. 842 v. A. Barbara Elsinger v. Oerlikon) — Neumarkt 1.
2e Fr. — Anna Elisabetha Keller, (Kupferschmid Hs. Kaspars s. T., Schw. v. Fr. Postcommis Fisch v. Aarau u. Fr. Pfister A 1, geschied. 836 v. Tischler Sträßler v. Eglisau,) g. 812, c. 842.
4 K. 1r E. — Joh. Kaspar 2 — Fr. Schweizer A 74 — Fr. Meyer Ndgl. 44 — Fr. Schultheß C 1 — 4 K. 2r E. — Joh. Heinrich 3 — Fr. Dr. Hürlimann v. Wald, in Unterstraß — Hs. Rudolf 4 — Sophie, g. 854, in Genf.
2 32 Joh. Kaspar, Kontroleur bei Escher, Wyß u. Comp., S. v. 1 — In Oberstraß, alte Landstr.
Fr. — Regula Siegfried v. Wipkingen, g. 837, c. 862.
2 K. — Bertha, g. 863 — Heinrich Karl, g. 869.
3 43 Joh. Heinrich, Sparkassa-Buchhalter, S. v. 1, (W. 871 v. Elisabetha Thabita Waser, Schw. v. 11 ꝛc.) — In Hottingen, Florstr.
Fr. — Sophie Rohweder v. Bubendorf, Basel-L., g. 850, c. 873.
1 S. 1r E. — Samuel, g. 868 — 3 K. 2r E. — Sophie, g. 874 — Maria Hanna, g. 875 — Heinrich, g. 877.
4 51 Hs. Rudolf, Buchbinder, S. v. 1 — Neumarkt 1.

Schmid E. Von Hedingen, 1861.

1 830 Eugenie Elise Hunziker v. Aarau, Bratwurster Johannes s. W. 878 — In Hottingen, Freiestr.
1 StSFr. (v. Karoline Scheuermeier v. Turbenthal) — 2 — 1 eig. T. — Luise Helena, g. 861.
2 53 Maria Elise Groß v. Weißlingen, Bratwurster Joh. Jakob Friedrichs s. W. 879, StSFr. v. 1 — Baderg. 1.
1 T. — Bertha, g. 878.

Schmid F. Von Niederneunforn, Thurgau, 1864.

1 842 Joh. Mathias Otto, Tapezierer, Weinschenk Johannes s. S., Br. v. 2 — In Montevideo, woselbst er verehelicht ist.

No. Geb.

Schmid E.

2 * 844 Ant. Emil, Konditor, Br. v. 1 — Strehlg. 7.
Fr. — Anna Vogel, (Schw. v. A 32 ꝛc.,) g. 859, c. 877.
2 S. — Anton Emil, g. 877 — Arthur Otto, g. 878.

Schmid G. Von Otelfingen, 1867. (Dort auch noch Bürger.)

1 ** 826 Heinrich, Kaufmann (mit Hintermeister Ndgl. 1 unter der Ragion: „Schmid u. Hintermeister"), Mitglied des Großen Stadtrathes — Oetenbachg. (26,) 28.
Fr. — Auguste Siegfried, (Schw. v. B 1,) g. 831, c. 854.
3 S. — Hermann Otto 2 — Ernst Albert 3 — Otto Heinrich 4.
2 55 Hermann Otto, Kaufmann, S. v. 1 — In Paris.
3 58 Ernst Albert, Commis, S. v. 1 — Oetenbachg. 28.
4 59 Otto Heinrich, Commis, S. v. 1 — Oetenbachg. 28.

Schmid H. Von Stallikon, 1869.

1 * 833 Heinrich, Hemdenfabrikant (unter der Ragion: „Gebrüder Schmid"), (W. 874 v. Elisabetha Kyburz v. Erlinsbach, Aarg., Tante v. Schwaderer 1 ꝛc.) — Strehlg. 29.
4 S. — Joh. Heinrich 2 — Friedrich Wilhelm, g. 863 — Hermann, g. 864 — Emil, g. 870.
2 61 Joh. Heinrich, Commis, S. v. 1 — In London.

Schmid J. Von Dischingen, Württemberg, 1869.

1 840 Joh. Nepomuk, Schreiner — Stüßihofstatt 9.
Fr. — Luise Schmid, Handelsfrau, v. Hendschikon, Aarg., (verw. Horlacher, Mutt. v. 1 ꝛc.,) g. 831, c. 869.
1 S. — Hs. Heinrich Joseph, g. 869.

Schmid K. Von Thalweil, 1837.

1 810 Anna, (Schw. v. Fr. Kölliker Ndgl. 3,) geschied. 853 v. Steinmetz Heinrich Staub A s. — Großmünsterpl. 3.

Schmid L. Verschiedener Herkunft.

1 809 Fridolin, Handelsmann, urspr. v. Glarus, eingeb. 875 — Unt. Schmalzgrub 8.
Fr. — Regula Mettler v. Niederglatt, g. 813, c. 836.
3 K. — Friedrich, g. 836, Kaufmann, in Konstantinopel (nicht Bürger) — August, g. 838, Wirth, in Chicago (nicht Bürger) — Fr. Kuhn E 4.
2 20 Christian Gottlieb, Metzger, v. Herrliberg, urspr. v. Kirchheim, Würtbg., eingeb. 876 — Froschaug. 9.
Fr. — Anna Frick v. Aengst, g. 833, c. 856.
2 K. — Arnold Gottlieb 15 — Susanna, g. 860, Schneiderin.
3 * 21 Joh. Nepomuk, Seckler u. Geschirrhändler, v. Seebach, urspr. v. Steinbach, Würtbg., eingeb. 875 — Glockeng. 4.

Fr. — Susanna Freund v. Wellhausen, Thurg., g. 826, c. 859
2 K. — Joh. Konrad 16 — Anna Elisabetha, g. 866.

4 823 Hartmann, Maurer, urspr. v. Hendschikon, Aarg., eingeb. 877 — Leueng. 6.
Fr. — Maria Diener v. Fischenthal, g. 828, c. 856.
6 K. — Fr. Schauselberger v. Stäfa, in Richtersweil — Kath. Karoline, g. 860, Kravattenmacherin — Wilhelmine, g. 861, Glätterin — Maria, g. 862, Schneiderin — Anna Amalie, g. 865 — Konrad Hartmann, g. 869.

5 24 Hs. Jakob, Lithograph, urspr. v. Stadel, eingeb. 875 — Marktg. 16.
Fr. — Anna Barbara Hänsler, Spezerei- u. Butterhändlerin, v. Riesbach, g. 825, c. 849.
6 K. — Emilie, g. 850 — Albertine, g. 853, Modiste — Emil 11 — Albert 13 u. Theodor 14, Zwillinge — Adolf 18.

6 30 Jakob, Maurer, urspr. v. Glattfelden, eingeb. 875 — Schlüsselg. 3.
Fr. — Anna Maria Frey, Schneiderin, v. Elgg, (SchwT. v. Fr. Flach s. 1,) g. 835, c. 855.
1 T. — Maria, g. 859, Schneiderin.

7 31 Heinrich, Abwart der eidg. Bank, urspr. v. Würenlos, Aarg., eingeb. 878 — Bahnhofstr. 40.
Fr. — Anna Maria Bertschi, Schneiderin, v. Uhwiesen, g. 835, c. 863.

8 * 39 Albert, Schuhmacher, urspr. v. Niederhasli, eingeb. 876 — Schlosserg. 8.
Fr. — Maria Reber v. Schangau, Bern, g. 837, c. 863.
1 S. — Adolf, g. 863.

9 42 Joh. Heinrich, Schreiner, urspr. v. Rykon-Illnau, eingeb. 876, (W. 871 v. Pauline Krebser v. Embrach) — Frankeng. 28.
2e Fr. — Elisabetha Stahel v. Zell, g. 848, c. 873.
3 K. 2r E. — Joh. Ludwig, g. 873 — Luise Elisabetha, g. 877 — Ida, g. 879.

10 * 44 Joh. Jakob, gew. Speisewirth, Infanterie-Oberlieut., urspr. v. Goßau, eingeb. 876 — Niederdorfstr. 62.
Fr. — Agatha Baumgartner v. Schwanden, Glarus, g. 850, c. 870.
2 K. — Joh. Jakob Edwin, g. 872 — Agatha Rosa, g. 877.

11 54 Emil, Lithograph, S. v. 5 — In Genf.

12 55 Jakob Arnold, Kaufmann, urspr. v. Oberengstringen, eingeb. 879 — Löwenstr. 9.

13 56 Albert, Steindrucker, S. v. 5 — In Fluntern, Hochstr.
Fr. — Joh. Barbara Langhard v. Oberstammheim, g. 852, c. 878.

14 56 Theodor, Graveur, S. v. 5 — In Genf.

15 59 Arnold Gottlieb, Commis, S. v. 2 — In London.

16 60 Joh. Konrad, Geschirrhändler, S. v. 3 — Glockeng. 4.

17 60 Georg Friedrich Otto, Apprenti in einer Buchhandlung, S. v. 21 — In Hottingen, Hofstr.

18 61 Adolf, Buchbinder-L., S. v. 5 — Marktg. 16.

19 61 Hermann Heinrich, Landwirth, S. v. 21 — In St. Chrischona bei Basel.

No. Geb. **Schmid L.**

20 817 Anna Barbara, Spetterin, v. Grüningen, (geschied. 867 v. Joseph Anton Gübelin v. Goldingen, St.Gallen) eingeb. 875 — Graue G. 9.

21 22 Emilie Oschwald, (Schw. v. 1 ꝛc.,) verw. Wirz, Mutt. v. A 25 ꝛc., Geschäftsagent Georgs v. Illnau s. W. 876, eingeb. 877 — In Hottingen, Hofstr.
5 K. — Georgine Nanny, g. 859 — Georg Friedrich Otto 17 — Hermann Heinrich 19 — Jenny, g. 862 — Georg Emil Walter, g. 863.

22 44 Elisabetha Knecht v. Wald, Commis Ferdinands v. Wangen s. W. 878, eingeb. 877, SFr. v. Ndgl. 35 — Sihlamtsstr. 15.
4 K. — Ferdinand, g. 870, im Waisenhaus — Anna Elisabetha, g. 871 — Joh. Rudolf, g. 872, im Waisenhaus — Philippine Wilhelmine, g. 877.

Schmidhauser. Verschiedener Herkunft.

1 * 821 Daniel, Schreiner, urspr. v. Lanzenneunforn, Thurg., eingeb. 878 — Schlüsselg. 14.
Fr. — Barbara Fritschi v. Flaach, g. 826, c. 860.
2 K. — Anna Rosine, g. 861, Schneiderin — Maria Luise, g. 864.

2 * 40 Joh. Jakob, Speisewirth, urspr. v. Oberwinterthur, eingeb. 875 — Marktg. 21.
Fr. — Anna Katharina Bücheler v. Kloten, (verw. Speisewirth Keller v. Oberembrach,) g. 835, c. 868.
2 K. — Anna Emma, g. 869 — Hans, g. 871.

Schmidt. Von Hirslanden, 1868.
(Ursprünglich von Neuenburg.)

1 854 Hermann Wilhelm, Schirmfabrikant (Prokurist der Ragion: „Karl Schmidt"), S. v. 4 — Tiefenhöfe 10.

2 58 Friedrich Wilhelm, Schirmfabrikant (Prokurist der Ragion: „Karl Schmidt"), S. v. 4 — Tiefenhöfe 10.

3 60 Karl Julius, Volontär in einem Handlungshause, S. v. 4 — In Stuttgart.

---

4 * 825 Wilhelmine Elise Kath. Brauer, Schirmfabrikantin (unter der Ragion: „Karl Schmidt"), v. Stuttgart, Schirmfabrikant Karls s. W. 866, Schwäg. v. Fr. Kleinert 2 — Tiefenhöfe 10.
5 K. — Hermann Wilhelm 1 — Fr. Ingenieur Mataque v. u. in Bukarest, Rumänien — Friedrich Wilhelm 2 — Karl Julius 3 — Emma Mina, g. 864.

Schneebeli A. Von Affoltern a. A., 1869.
(Dort auch noch Bürger.)

1 * 830 Hs. Jakob, Photograph — Storcheng. 8.
Fr. — Elisabetha Duttweiler v. Niederweningen, g. 827, c. 854.
1 S. — Karl Jakob, g. 863.

Schneebeli B. Verschiedener Herkunft.

No. Geb.

1 809 Heinrich, gew. Ausläufer der N.O.B., urspr. v. Affoltern a. A., eingeb. 876, (W. 840 v. Elisabetha Maurer v. Adlisweil u. geschied. 852 v. Anna Barbara Maurer v. Adlisweil) — Linth-Escherg. 13.
3e Fr. — Katharina Salomea Bickel v. Affoltern a. A., g. 828, c. 853.
1 S. 1r E. — Robert, g. 840, Landwirth, in Affoltern a. A. (nicht Bürger) — 2 T. 2r E. — Aline, g. 851, Glätterin, in Konstanz (nicht Bürgerin) — Susanna, g. 852, Schneiderin, in Thalweil (nicht Bürgerin) — 3 K. 3r E. — Elisabetha, g. 853, Schneiderin — Heinrich 5 — Wilhelmine, g. 857, Telegraphistin.

2 24 Hs. Jakob, Primarlehrer an den Stadtschulen, urspr. v. Obselden, eingeb. 879, (W. 859 v. Verena Schleipfer v. Riffersweil) — Gerechtigkeitsg. 11.
2e Fr. — Anna Elisa Wolf, (Schw. v. Fr. Pfister D 2 ꝛc.,) g. 829, c. 864.
1 T. 1r E. u. Adoptiv-T. v. Fr. Schneebeli 2 — Fr. Suter v. Horgen, in Thalweil.

3 41 Joh. Rudolf, Verwalter der Leihkasse Zürich, S. v. 6, (W. 874 v. Regula Luise Grob, T. v. B 1) — Tiefenhöfe 12.
2e Fr. — Lina Hofmann v. Aarburg, Aarg., (T. v. Ndgl. 3,) g. 858, c. 878.
2 K. 1r E. — Martha Luise, g. 870 — Rudolf Wilhelm, g. 874 — 1 T. 2r E. — Lina Frieda, g. 879.

4 * 49 Johannes, Speisewirth, S. v. 8 — Limmatquai 16.
Fr. — Bertha Bühler v. Riffersweil, g. 855, c. 877.
1 T. — Bertha, g. 878.

5 55 Heinrich, Schlosser, S. v. 1 — Linth-Escherg. 13.

---

6 816 Elisabetha Müller v. Embrach, (BrT. v. Müller D 5 f.,) Speisewirth Johannes v. Aeugst f. W. 860, eingeb. 877 — Tiefenhöfe 12.
2 K. — Luise, g. 840 (nicht Bürgerin), Ndgl. 6 — Joh. Rudolf 3.

7 27 Maria Josephine Kiefer, Schneiderin, v. Offenburg, Baden, Schriftsetzer Heinrichs v. Dägerlen f. W. 862, eingeb. 876 — Hirschengraben 8.
2 K. — Anna Maria, g. 852, in Bordeaux — Franz Heinrich, g. 854, Lehrer an der landwirthschaftlichen Schule im Strickhof (nicht Bürger).

8 29 Anna Maria Lüscher v. Mooslerau, Aarg., Speisewirth Heinrichs v. Affoltern a. A. f. W. 867, eingeb. 875 — Limmatquai 16.
3 K. — Johannes 4 — Fr. Statthalter Boßhard v. u. in Bauma — Bertha, g. 852.

9 * 32 Katharina Hürlimann, Gastwirthin zur Krone, v. Walchwyl, Zug, Speisewirth Johannes v. Affoltern a. A. f. W. 877, eingeb. 877 — Limmatquai 28.
2 T. — Elise Bertha, g. 861 — Emma, g. 866.

Schneeli. Von Kerenzen, Glarus, 1844, 1864 u. 1872. (Dort auch noch Bürger.)

No. Geb.

1 817 Jakob, Holzhändler (unter der Ragion: „Jak. Schneeli, Stadelhofermühle"), Br. v. 2, eingeb. 864 — In Riesbach, Mühlebachstr.
Fr. — Rosina Killias v. Chur, g. 834, c. 853.
4 K. — Fr. Kaufm. Amans v. u. in Basel — Rosa, g. 860 — Jakob 6 — Mathilde, g. 862.

2 29 Georg, Holzhändler, Br. v. 1, (W. 873 v. Sus. Anna Waser, T. v. 2), eingeb. 872 — In Wallenstatt, St.Gallen.
4 K. — Anna Maria Angelika, g. 860, in Neustadt, Bern — — Ida, g. 862 — Georg Heinrich, g. 863 — Frieda, g. 865.

3 30 Meinr. Eduard, Holzhändler (unter der Ragion: „Eduard Schneeli in Neumünster"), alt Holzhändler Meinrads, der 844 Bürger wurde, s. S., Br. v. 4, 5, 7, 8 u. Fr. Rudolph 3 — In Riesbach, Seefeldstr.
Fr. — Emma Henriette Berri v. Basel, (Schw. v. Fr. Rosenmund 9 ꝛc.), g. 843, c. 863.
3 K. — Max Eduard, g. 864 — Anna Sophie Dorothea, g. 868 — Richard Gustav, g. 872.

4 38 Joh. Jakob Adolf, Kaufmann, Br. v. 3 ꝛc. — In New-York.
Fr. — Maria Magdalena Aimée Blain v. New-York, g. 848, c. 868.
2 K. — Karl Eduard, g. 869 — Emilie Lucille, g. 872.

5 40 Philipp Aug., Sensal, Artillerie-Hauptm., Br. v. 3 ꝛc. — In Riesbach, Seefeldstr.

6 61 Jakob, S. v. 1 — In Riesbach, Mühlebachstr.

---

7 833 Anna, Schw. v. 3 ꝛc. — In Riesbach, Seefeldstr.

8 41 Cäcilie Pauline, Schw. v. 3 ꝛc. — In Riesbach, Seefeldstr.

Schneider A. Von Fluntern, 1548 erneuert.

1 817 Jakob Kaspar, Kaufmann (Prokurist der Ragion: „Emanuel Heß"), reform. Pfrr. Felixen in Luzern s. S., Br. v. 3 — Hat noch 1 Br. Hans, g. 816, in New-York, der 867 auf das hiesige Bürgerrecht verzichtete — (W. 879 v. Anna Bell v. Luzern) — Friedensg. 9.
3 T. — Fr. Wegmann A 12 — Maria Elisabetha, g. 848 — Maria Magdalena Sophie, g. 850.

2 20 Heinrich Jakob Sever, Uhrmacher, Mechaniker Heinrichs s. S., Br. v. 5 — In Rouen, Frankr.

3 26 Felix, Kaufmann, Br. v. 1 ꝛc. — In Prato bei Florenz.
Fr. — Josepha Antonia Friederike Wohler v. Wohlen, Aarg., g. 840, c. 860.
1 T. — Martha, g. 861.

---

4 841 Eugenie Susanna Bellier v. Mortain, Frankr., Sattler u. Tapezierer Johannes s. W. 876 — In Paris.
2 K. — Gustav Arsène, g. 866 — Johanna Augustine, g. 870.

---

5 817 Desirée Clotilde, Schw. v. 2 — In Rouen.

Schneider B. Von unbekannter Herkunft, 1869.

No. Geb.

1 849 Engelbert, Taglöhner — In Töß.
Fr. — Anna Boßhard v. Außersihl, g. 845, c. 874, in Wetzikon.
1 T. — Anna Margaretha, g. 876, in Uitikon.

Schneider C. Von Hittnau, 1874.

1 824 Rudolf, Goldschmid, (W. 859 v. A. Katharina Hotz v. Hottingen) — Obmannamtsg. 11.
2e Fr. — A. Maria Luise Ackermann v. Fluntern, (verw. Dr. Hegetschweiler v. Ottenbach, woher 1 T. — Johanna, g. 852), g. 826, c. 868.
1 S. 2r E. — Hans Oskar, g. 870.

Schneider D. Verschiedener Herkunft.

1 * 822 Hs. Jakob, Taglöhner, urspr. v. Pfäffikon, eingeb. 875 — Preyerg. 25.
Fr. — Maria Schellenberg v. Pfäffikon, g. 823, c. 847.
2 T. — Fr. Kuhn v. Volkentsweil, in Hottingen — Luise, g. 855, Schneiderin.

2 32 Hs. Konrad, Bettmacher, urspr. v. Wädensweil, eingeb. 876 — Ob. Zäune 24.
Fr. — Bertha Bruppacher v. Hütten, g. 836, c. 858.
1 T. — Bertha, g. 860, Bettmacherin.

3 37 Johannes, Gewerbsmann, urspr. v. Würenlingen, Aarg., eingeb. 875 — Scheiterg. 10.
Fr. — Luise Meyer v. Weiningen, g. 841, c. 865.
3 K. — Joh. Emanuel, g. 865 — Rosa Luise, g. 871 — Emma Magdalena, g. 873.

4 43 Joh. Wilhelm, Commis, S. v. 6 — Predigerpl. 8.

5 60 Gustav Heinrich, S. v. 7 — Ob. Schmalzgrub 8.

---

6 814 Anna Barbara Volkart v. Bülach, Zimmerer Joh. Wilhelms v. Hirslanden (urspr. v. Würzburg, Bayern), s. W. 847, eingeb. 875 — Predigerpl. 8.
2 S. — Joh. Wilhelm 4 — Karl, g. 845, Kondukteur d. N.O.B., in Außersihl (nicht Bürger).

7 28 Maria Elisabetha Schaufelberger, Gemüsehändlerin, v. Bubikon, Schreiner Jakobs v. Zell s. W. 877, eingeb. 878 — Ob. Schmalzgrub 8.
2 K. — Maria Elisabetha, g. 852, Blumenhändlerin — Gustav Heinrich 5.

8 41 Barbara Single v. Zillhausen, Würtbg., Schuhmacher Jakobs v. Streichen, Würtbg., s. W. 879, eingeb. 876 — Steing. 9.

Schnider. Von Oensingen, Solothurn, 1877.

1 834 Jost, Droschkenhalter — In Enge, Bleicherweg.

Schnorf. Von Uetikon am See, 1870. (Dort auch noch Bürger.)

No. Geb.

1 823 Rudolf, Holz- u. Schieferkohlenhändler, (unter der Ragion: „Schultheß u. Schnorf") Stadelhoferpl. 14.
Fr. — Elisabetha Knabenhans v. Wädensweil, g. 830, c. 849.
6 K. — Fr. Simmler 8 — Rudolf 2 — Fr. Notar von Arx v. Olten, in Solothurn — Emma Rosalie, g. 863 — Alfred, g. 865 — Paul, g. 868.

2 52 Rudolf, Holzhändler, S. v. 1 — In Konstanz.

Schnurrenberger. Von Pfäffikon, 1877.

1 835 Albert, Kaufmann (Prokurist der Ragion: „Joh. David Wiser"), Mitglied des Großen Stadtrathes, BrS. v. Fr. Kägi A 3, Br. v. Fr. Kägi A 1 — Neumarkt 6.
Fr. — Regula Pauline Bollinger, (T. v. A 1,) g. 839, c. 864.
1 S. — Paul, g. 872.

Schnyder von Wartensee. Von Luzern, geschenkt 1870. (Dort auch noch Bürgerin.)

1 808 Josephine Friederike Jahn v. St.Gallen, Dr. Xavers s. W. 868 — Im Zeltweg, Hottingen.

Schnyder. Von Hinweil, 1875.

1 814 Joh. Heinrich, gew. Geschäftsagent, (W. 855 v. Anna Rüeber v. Tägerweilen, Thurg., u. geschied. 857 v. Susanna Knüsli v. Außersihl) — Gassen 1.
3 K. 1r E. — Fr. Bänninger B 2 — Dorothea Pauline, g. 842, Lingère, in New-York (nicht Bürgerin) Gustav Heinrich Kaspar, g. 846, Lokomotivführer der N.O.B., in Romanshorn (nicht Bürger).

Schober. Von Adlikon-Andelfingen, 1866. (Dort auch noch Bürger.) (Ursprünglich von Balingen, Württemberg.)

1 818 Joh. Zacharias, gew. Metzger, Br. v. Fr. Benzler 1 — In Balingen.
Fr. — Katharina Weber v. Marthalen, g. 822, c. 860, Roseng. 6.
3 K. — Gottlieb Wilhelm 2 — Anna Elisabetha, g. 862, Weißnäherin — Joh. Heinrich, g. 863, die beiden letztern Roseng. 6.

2 48 Gottlieb Wilhelm, Metzger u. Bratwurster, S. v. 1 — Rennweg 3.

Schoch A. Von Küsnacht, 1814. (Dort auch noch Bürger.)

1 824 Salom. Heinrich, Maschinenbauer, Pfrr. Hs. Konrads s. S., Br. v. Fr. Mahler A 7, Fr. Schätti v. Seegräben, in Riesbach u. Fr. Kaufm. Müller v. Genf, in Mailand — Auf der Insel Kuba.

Schoch B. Von Bauma, 1838.
(Dort auch noch Bürger.)

No. Geb.

1 825 Gottlieb Heinrich, Buchbinder, Erhards s. S., Br. v. 2 u. verw. Fr. Med. Dr. Benz v. Galgenen, in Lachen, Schwyz, Schwag. v. Breitinger 6 — In Dijon, Frankr.

2 43 Jul. Marcel, Mechaniker, Sappeur-Lieut., Br. v. 1 ꝛc., SchwS. v. Cramer A 1 ꝛc., StO. v. Waser 30 ꝛc. — In Wien.
Fr. — Josepha Hansel v. Barn, Mähren, g. 853, c. 873.
2 T. — Emma Rosa Josephine, g. 874 — Emilie Luise Johanna, g. 876.

Schoch C. Von Fischenthal, 1838.

1 801 Joh. Heinrich, Pfarrer in Dielstorf, alt Dekan.
Fr. — Friederike Bodmer v. Stäfa u. Riesbach, g. 802, c. 830.
2 K. — Joh. Emil 2 — Fr. Ulrich A 12.

2 32 Joh. Emil, Ofen-, Thonwaaren- u. Röhrenfabrikant (unter der Ragion: „Bodmer u. Biber"), S. v. 1 — In Riesbach, Weyerstr.
Fr. — Regina Selina Bodmer v. Riesbach, (SchwT. v. Neumann 3 s. ꝛc.,) g. 833, c. 858.
2 K. — Fr. Pfarrer Brätschger v. Freienstein, in Buchs — Karl Emil, g. 863.

Schoch D. Von Hinterburg, Pfr. Bärentsweil, 1842 und 1860.

1 * 816 Erhard, Eisenhändler (unter der Ragion: „Erh. u. Jak. Schoch"), BrS. v. 8 s., O. v. 4, eingeb. 860 — Römerg. (3,) 2.
Fr. — Anna Elisabetha Kuhn v. Pfäffikon, (Schw. v. Fr. Bruppacher A 6 ꝛc.,) g. 822, c. 845.
3 S. — Karl Erhard 6 — Julius Martin 7 — Ernst Heinrich, g. 864.

2 * 33 Johannes, Eisenhändler (mit 5 unter der Ragion: „Gebr. Schoch u. Comp."), S. v. 8 — Marktg. 16.
Fr. — Sophie Pauline Bontobel v. Otelfingen, g. 838, c. 863.
3 S. — Johannes, g. 864 — Paul Albert, g. 868 — Johannes Rudolf, g. 872.

3 36 Rudolf Gottlieb, Tapezierer, S. v. 8, (geschied. 877 v. Sus. Barbara Huber v. Embrach, nunmehr. Fr. Evers v. Wien, in Riesbach) — Marktg. 16.
1 T. — Emilie, g. 871, in Riesbach.

4 39 Adolf, Eisenhändler, eingeb. 875, BrS. v. 1, (W. 871 v. Henriette Emma Hürzeler v. Ostringen, Aarg. — Löwenstr. 57.
2e Fr. — Babette Natalie Ulrich v. Dachsen, g. 855, c. 873.
1 S. 1r E. — Jakob Adolf, g. 870 — 2 K. 2r. E. — Susanna Natalie, g. 874 — Heinrich, g. 877.

5 40 Paul, Eisenhändler (mit 2 unter der Ragion: „Gebr. Schoch u. Comp."), Artillerie-Lieut., S. v. 8 — Löwenstr. 57.
Fr. — Anna Margaretha Meister v. Benken, g. 852, c. 870.
2 K. — Maria Margaretha, g. 872 — Johanna Pauline, g. 877.

No. Geb. **Schoch D.**

6 846 Karl Erhard, Eisenhändler (mit Fäh 1 unter der Ragion: „Fäh u. Schoch"), Infanterie-Oberlieut., S. v. 1 — Römerg. 2.
7 59 Julius Martin, Commis, S. v. 1 — Römerg. 2.

---

8 804 Maria Ursula Stumpf, (Schw. v. 1 ꝛc.,) Eisenhändler Johannes s. W. 864, eingeb. 842, Tante v. 1 — Marktg. 16.
5 K. — Maria Johanna, g. 831 — Johannes 2 — Rudolf Gottlieb 3 — Paul 5 — Fr. Wiederkehr 2.

Schoch E. Von Medikon, Pfr. Stallikon, 1863.

1 * 800 Jakob Christoph, Pastetenbäcker, (W. 854 v. Anna Rosenstock v. Riesbach, Tante v. Fr. Brunner A 4) — Rindermarkt 10.
SFr. — 2.

---

2 842 Anna Barbara Braun, Glätterin, v. Rheinau, (T. v. 1,) Pastetenbäcker Eduards s. W. 875, SFr. v. 1 — Metzgerg. 11.

Schoch F. Verschiedener Herkunft.

1 817 Joh. Baptist, Schmid der N.O.B., urspr. v. Oberwangen, Thurg., eingeb. 875 — Graue G. 12.
Fr. — Katharina Beerli v. Rorschach, St.Gallen, g. 821, c. 849.
4 K. — Fr. Gysler 2 — Barbara, g. 851, Schneiderin — Joh. Killian, g. 854, Commis, in Schottland (nicht Bürger) — Joh. Jakob 3.
2 35 Hs. Heinrich, Taglöhner, urspr. v. Fischenthal, eingeb. 878 — Köngeng. 2.
Fr. — Verena Meyer, Spetterin, v. Teufen, g. 836, c. 859.
2 S. — Heinrich 4 — Kaspar 5.
3 58 Joh. Jakob, Schlosser, S. v. 1 — In London.
4 59 Heinrich, Commis, S. v. 2 — Köngeng. 2.
5 61 Kaspar, Ausläufer, S. v. 2 — Köngeng. 2.

Schöberlin. Von Altorf, Bayern, 1876.

1 850 Johannes, Maschinen-Ingenieur, (W. 878 v. Johanna Haag v. Trier) — In Wädensweil.
2e Fr. — Maria Bruppacher v. Wädensweil, g. 848, c. 878.
1 S. 1r E. — Hans Adolf, g. 875.

Schöchli. Von Elgg, 1875.

1 861 Joh. Ernst Rudolf, Schlosser, Schmid Rudolfs s. u. v. jetz. Fr. Strickler v. Richtersweil in Aathal, Aadorf, Thurg., S., Br. v. 2 u. 3 — In Außersihl.

---

2 860 Elise Henriette, Schw. v. 1 ꝛc. — In Aadorf, Thurg.
3 63 Magdalena Selina, Schw. v. 1 ꝛc. — In Aadorf, Thurg.

Schöffter. Von Wasselonne, Elsaß, 1875.

No. Geb.

1 830 Georg, Schneider — Neumarkt 3.
Fr. — Margaretha Huber v. Oberwinterthur, g. 827, c. 857.
7 K. — Bertha, g. 858, Giletmacherin — Karoline, g. 859 — Karl Martin 2 — Emma, g. 862, Schneiderin — Georg Albert, g. 865 — Emil, g. 867 — Frieda, g. 874.
2 60 Karl Martin, Schneider, S. v. 1 — Neumarkt 3.

Schoeller. Von Breslau, 1866.

1 827 Wilh. Rudolf, Kammgarn-Spinnereibesitzer (mit 2 u. 3 unter der Ragion: „Schöller u. Söhne") — In Hottingen, Falkenburg.
Fr. — Karoline Rudolphine Cäcilie Schenkel v. Düren, am Rhein, g. 826, c. 849.
2 S. — Leopold Arthur 2 — Heinrich Paul Cäsar 3.
2 52 Leop. Arthur, Kaufmann (mit 1 ꝛc. unter der Ragion: „Schöller u. Söhne"), Dragoner-Hauptm., S. v. 1 — In Riesbach, unt. Falkenburg.
Fr. — Anna Ziesing, (T. v. 1,) g. 856, c. 877.
1 S. — Leopold Rudolf Albert, g. 878.
3 53 Heinrich Paul Cäsar, Kaufmann (mit 1 ꝛc. unter der Ragion: „Schöller u. Söhne"), S. v. 1 — In Hottingen, Falkenburg.

Schoen. Von Ludwigslust, Mecklenburg, 1855.

1 * 822 August Karl Georg Ernst, Seidenfabrikant (mit Baumann A 1 ꝛc. unter der Ragion: „Baumann älter u. Comp.") — Thalg. 7.
Fr. — Elise Baumann, (T. v. A 3,) g. 834, c. 855.
4 T. — Fr. Dr. Platzmann v. Barneck, Sachsen, auf Rittergut Sayda bei Dresden — Ida Margaretha, g. 859 — Dora Karoline, g. 862 — Anna Maria, g. 867.

Schöttelndreyer. Von Bückeburg, Schaumburg-Lippe, 1876.

1 * 842 Hermann, Schlosser, Kommandant des Reserve-Löschkorps, Sekt. 4 — Steing. 13.
Fr. — Wilhelmine Keller v. Basadingen, Thurg., g. 848, c. 868.
3 K. — Emil, g. 868 — Wilhelmine Mathilde, g. 870 — Gustav Hermann, g. 878.

Scholder. Von Tübingen, Württemberg, 1875.

1 * 828 Hermann, Lehrer für Handel u. Gewerbe, Inhaber eines Vermittlungskomptoirs (mit Schultheß A 6 unter der Ragion: „von Schultheß u. Scholder") — Gerechtigkeitsg. 17.
Fr. — Henriette Develay v. Yverdon, Waadt, g. 824, c. 858.
4 K. — Elisabetha Konstanze, g. 859 — Karl Albert 2 — Heinrich 3 — Anna Johanna Helene, g. 865.
2 61 Karl Albert, Stud. med., S. v. 1 — Gerechtigkeitsg. 17.
3 62 Heinrich, Apprenti in einem Handlungshause, S. v. 1 — In Herisau.

Scholz. Von Scharfeneck, Preußen, 1819.

No. Geb.

1 802 Karolina Wilhelmina, (geschied. 835 v. Philipp Wilhelm Ernst Ferdinand Nordorf s., Mutt. v. 8 ꝛc.) — In Groß-Glogau, Schlesien.

Schrämli A. Von Hettlingen, 1810.

1 830 Anna Elisabetha, Klavierlehrerin, Med. Dr. u. alt Bezirksarzt Hs. Jakobs s. T., SchwT. v. Meyer s. A 32 ꝛc. — Niederdorfstr. 22.

Schrämli B. Von Hettlingen, 1860.

1 824 Jakob, Staatskassier — Limmatquai 70.
Fr. — Anna Häusermann, (Schw. v. 1 ꝛc.,) g. 826, c. 850.
2 T. — Fr. Bryner v. Mörikon, Aarg., in Enge — Anna Wilhelmine, g. 854.

Schreiber A. Von Rudolfingen, 1845.

1 824 Anna, (geschied. 857 v. Schlosser Joh. Heinrich Däniker, Mutt. v. 14 ꝛc.) — Rennweg 31.

Schreiber B. Von Riesbach, 1875.

1 850 Martin Wilhelm, Commis, S. v. 3 — Strehlg. 18.
Fr. — Anna Barbara Burkhard, (T. v. C 4,) g. 857, c. 877.
1 T. — Anna, g. 879.
2 59 Karl Leonhard David, Commis, S. v. 3 — In Riesbach, Kreuzpl.

---

3 820 Dorothea Spitzer v. Binzikon, Seidenfärber Daniels s. W. 873 — In Riesbach, Kreuzpl.
3 K. — Martin Wilhelm 1 — Karl Leonhard David 2 — Emilie Wilhelmine, g. 862.

Schröter. Von Karlsruhe, Baden, 1868 geschenkt.

1 851 Moritz Maximilian Karl, Professor der theoret. Maschinenlehre am k. Polytechnikum in München, S. v. 5 — Daselbst.
2 54 Max Louis, Musiker, S. v. 5 — In London.
3 55 Karl Jos., Assistent u. Privatdozent für Botanik am eidg. Polytechnikum, S. v. 5 — In Fluntern, Plattenstr.
4 61 Ludwig Ernst Rudolf, Polytechniker, S. v. 5 — In Fluntern, Plattenstr.

---

5 823 Luise Hauer v. Karlsruhe, Professor am eidg. Polytechnikum Moritzens s. W. 867 — In Fluntern, Plattenstr.
5 K. — Moritz Maximilian Karl 1 — Luise Eleonore Laura, g. 852 — Max Louis 2 — Karl Joseph 3 — Ludwig Ernst Rudolf 4.

Schroth. Von Calw, Württemberg, 1878.

No. Geb.

1 * 840 Martha Sophie Bleſi, Dekatiererin, v. Sool, Glarus, (BrT. v. 1 ſ.,) Dekatierer Joh. Chriſtians ſ. W. 877 — Brunng. 13.
4 K. — Chriſtian Otto, g. 866, im Waiſenhaus — Fanny, g. 868 — Sophie Eliſe, g. 870 — Emma Jenny, g. 876.

Schueber. Von Uhwieſen, 1861.

1 854 Joh. Chriſt. Friedrich, S. v. 2 — In der Pflegeanſtalt Rheinau.

---

2 822 Eliſabetha Zimmermann, (Schw. v. A 3 ꝛc., SchwT. v. Bünzli 1,) Oekonomieverwalter der Strafanſtalt Johannes ſ. W. 860 — Im Zeltweg, Hottingen.
5 K. — Karolina, g. 851, Schneiderin — Maria Luiſe, g. 853, Schneiderin — Joh. Chriſtian Friedrich 1 — Anna Maria, g. 857 — Johanna Luiſe, g. 859, Schneiderin.

Schüle. Von Merklingen, Württemberg, 1805.

1 808 Jakob Friedrich, Med. Pract., Schneider Friedrich Wilhelms ſ. S., Br. v. 2, O. v. 3 ꝛc., 6, Burkhard A 15 ꝛc. u. von Orelli 14 ꝛc., (W. 844 v. Reg. Eliſabetha Schweizer, Schw. v. A 10 u. 860 v. Eliſabetha Neeracher v. Buchs) — In Regensberg.
3e Fr. — Regula Kunz v. Bachs, (Schw. v. C 2,) g. 823, c. 863. 1 S. 1r E. — Friedrich Wilhelm, g. 835, Farmer in Chicago, verzichtete 877 auf hieſiges Gemeinds- u. Kantonsbürgerrecht — 10 K. 2r E. — A. Eliſabetha, g. 845, Haushälterin, in Reichenau, Graubünden — Rudolf Emil 9 — Auguſt 10 — Anna, g. 849, Schneiderin, Rennweg 5 — Jakob Friedrich 11 — Heinrich 12 — Barb. Maria, g. 852, Koloriſtin, in Lauſanne — Martin 14 — Luiſe, g. 855 — A. Emilie, g. 860, Schneiderin, Rennweg 31.

2 09 Karl, alt Tapezierer, Br. v. 1 ꝛc., (W. 853 v. Katharina Honegger v. Dürnten, StSchw. v. Fr. Honegger C 12) — Im Pfrundhaus St.Leonhard.
6 K. — Karl Heinrich 5 — Fr. Schüle 6 — Fr. Lorenzen v. Flensburg, Preußen, in Dübendorf — Albert 7 — Leonhard Martin 13 — Fr. Buchhändler Groſche v. Weißenfels, Preußen, in Herisau.

3 38 Karl Wilhelm, Kaufmann, alt Küfer Auguſts ſ. S., BrS. v. 1 ꝛc., SchwS. v. Fr. Pfrr. Weber v. Goßau, in Höngg, BrTS. v. Nägeli ſ. B 20, Br. v. 4, 8, 15 u. 16 — In Wattwyl, St.Gallen. Fr. — Anna Katharina Mettler v. Wattwyl u. Hemberg, St.Gallen, g. 840, c. 866.
6 K. — Maria Anna, g. 867 — Heinr. Otto, g. 871 — Paul, g. 872 — Jakob Karl, g. 874 — Ernſt, g. 876 — Lina, g. 878.

4 39 Hermann, Bibliothekabwart am eidg. Polytechnikum, Br. v. 3 ꝛc., — Rennweg 53.

No. Geb. **Schüle.**

5 839 Karl Heinrich, Commis, S. v. 2 — In Basel.
Fr. — Katharina Bryner v. Mörikon, Aarg., g. 839, c. 861.
4 K. — Margaretha Lina, g. 864 — Fanny Emilie, g. 866 — Karl Heinrich, g. 874 — Franz, g. 877.

6 40 Wilhelm, Commis, Wilhelm Friedrichs s. u. v. jetz. Fr. Staub Ndgl. 11 S., BrS. v. 1 2c., SchwTS. v. Meyer A 1 2c. — In Basel.
Fr. — Elisa Schüle, (T. v. 2,) g. 840, c. 868.
3 K. — Elisa Dorothea, g. 870 — Wilhelm, g. 871 — Friedrich Rudolf, g. 873.

7 42 Albert, Schlosser, S. v. 2 — In Basel.
Fr. — Sophie Margaretha Elis. Wyß v. Oberdorf, Soloth., g. 845, c. 867.
8 K. — Sophie, g. 868 — Hans Albert, g. 870 — Anna Katharina, g. 872 — Emilie, g. 873 — Friedrich, g. 874 — Rudolf Albert, g. 876 — Ernst, g. 877 — Gustav Adolf, g. 879.

8 43 Joh. August, Militärarzt, Br. v. 3 2c. — In Brownsville, Texas.

9 46 Rud. Emil, Commis der schweiz. Kreditanstalt, S. v. 1 — Oetenbachg. 7.

10 47 August, Schlosser, S. v. 1 — In Stuttgart.
Fr. — Rosine Krämer v. Plieningen, Würtbg., g. 849, c. 875.
2 K. — Anna, g. 876 — Emil August, g. 878.

11 50 Jakob Friedr., Gärtner, S. v. 1 — Niederdorfstr. 39.

12 51 Heinrich, Farmer, S. v. 1 — In Ludington, Staat Michigan, Nordamerika.

13 51 Leonhard Martin, Xylograph, S. v. 2 — In Stuttgart.
Fr. — Bertha Karoline Theodora Johanna Hollenstein v. Stuttgart, g. 855, c. 878.
1 S. — Hugo, g. 879.

14 54 Martin, Geometer, Artillerie-Lieut., S. v. 1 — In Aarau.

---

15 844 Maria Elisabetha, Schw. v. 3 2c. — In der Heilanstalt Burghölzli.

16 54 Anna Henriette, Schw. v. 3 2c., Adoptiv-T. v. Pfarrer Weber u. Fr. v. Goßau, in Höngg — In Höngg.

Schuepp. Von Wettsweil, 1876.

1 844 Johann Rudolf, Commis der N.O.B. — Schwaneng. 4.

Schürmann. Von Hämikon, Luzern, 1876.

1 * 837 Joseph, Speisewirth, Br. v. 2 — Gassen 4.
Fr. — Josepha Stöckli v. Muri, Aarg., g. 842, c. 866.
4 K. — Josephine, g. 868 — Maria Elisabetha Bertha, g. 869 — Joh. Joseph, g. 873 — Joh. Albert, g. 877.

2 * 39 Johannes, Speisewirth, Br. v. 1 — Weite G. 10.
Fr. — Maria Zeier v. Aesch, Luzern, g. 840, c. 871.
3 K. — Maria, g. 872 — Sophie Elise, g. 876 — August Johann, g. 878.

Schütz. Verschiedener Herkunft.

No. Geb.

1 818 Johannes, alt Flachmaler, urspr. v. Bachs, eingeb. 875, Schwag. v. Ndgl. 3, (W. 878 v. Barbara Wismer v. Schlieren) — Hochg. 12.

---

2 812 Anna Barbara Schneider, Spetterin, v. Eglisau, (verw. Stocker v. Grüningen, woher 2 K. — Heinrich, g. 845, Cementer, in Riesbach, nicht Bürger — Fr. Seiler v. Huben, Thurg., in Riesbach,) Maurer Jakobs s. W. 867, eingeb. 875 — In Schafffhausen.

Schuhmacher. Von Affoltern bei Höngg, 1868.

1 * 837 Kaspar, städt. Waagmeister der Brücken- u. Fettwaage — Metzgerg. 7.
Fr. — Maria Weilemann v. Illnau, g. 835, c. 860.
2 K. — August 2 — Bertha Lina, g. 864.

2 61 August, Apprenti in einem Handlungshause, S. v. 1 — Metzgerg. 7.

Schuler. Von Frankfurt a. M., 1876.

1 824 Joh. Justus Ferdinand Wolfgang Polexius, Kaufmann — Stadelhoferstr. 10.
Fr. — Johanna Friederike Luise Lattmann v. Frankfurt a. M., g. 827, c. 847.
4 K. — Justus Jakob 2 — Heinrich Kornelius Ernst 3 — Karl Ferdinand Wolfgang Polexius 4 — Johanna Elisabetha, g. 860.

2 48 Justus Jakob, Kaufmann, S. v. 1 — In Paris.

3 57 Heinrich Kornelius Ernst, Kaufmann, S. v. 1 — Schlüsselg. 20.
Fr. — Anna Maria Büttler v. Aum, Aarg., g. 854, c. 877.

4 59 Karl Ferdinand Wolfgang Polexius, Apprenti in einem Handlungshause, S. v. 1 — Stadelhoferstr. 10.

Schultheß A (ehemals Cunrat). Von Rüschlikon, 1416.

1 804 Heinrich, alt Amtmann Hs. Konrads am Almosenamt s. S., BrS. v. 74 s. ꝛc., Br. v. 19, 95, 96, 98 u. Fr. Trümpler 8, Schwag. v. 89, O. v. Häfelin 3 ꝛc. — In Walzenhausen, Appenz.

2 11 Joh. Jakob, Architekt, Hs. Jakobs s. S., Br. v. 13, 18, 22, Fr. Posamenter Scheurer v. Bern, u. Fr. Spieß Ndgl. 1, O. v. Richter Ndgl. 1 ꝛc., (geschied. 839 v. jetz. Fr. Schinz 10) — In Außersihl, Zeughausstr.
2e Fr. — Pauline Angelika Gimont v. Versailles, Frankr., g. 818, c. 843.
5 K. 2r E. — Ferdinand Paul 43 — Mathilde Pauline, g. 849, Erzieherin, in Paris — Jakob Paul 49 — Joseph Emanuel 56 — Emma Blanka, g. 859.

3 13 Johannes, Zimmermeister, alt Zimmermeister Hs. Kaspars s. S., Schwag. v. 77 u. Müller Rieter v. Winterthur, O. v. 25 ꝛc. — In Winterthur, wo er auch verbürgert ist.
Fr. — Barbara Elisabetha Sulzer v. da, g. 818, c. 840.
2 K. — Bertha Elisabetha, g. 850 — Johannes 70.

No. Geb. Schultheß A.

4 813 August, alt Spitalpfleger Leonhards s. S., Schwag. v. 75 u. 84, O. v. 32 ꝛc. — In Enge, Tödistr.
Fr. — Friederike Brändli v. Meilen, g. 820, c. 842.
1 T. — Fr. Nüscheler 14.

5 * 13 Heinrich, gew. Banquier, Banquier Hs. Konrads s. S., SchwS. v. Fr. von Orelli 23 ꝛc., Br. v. 97 — Auch Bürger v. Hottingen — Hirschengraben 22.
Fr. — Bertha von Meiß, (Schw. v. 1,) g. 818, c. 839.

6 15 Leonh. Anton Gustav Friedrich „von Schultheß-Rechberg", Inhaber eines Vermittlungskomptoirs (mit Scholder 1 unter der Ragion: „von Schultheß u. Scholder"), Direktor Adolf Friedrichs s. S., Br. v. Fr. von Türkheim v. Straßburg — Stadthauspl. 31.
Fr. — Karoline Alexandrine Helena Thurneyssen v. Frankfurt a. M., g. 823, c. 842.
9 K. — Fr. Pfarrer von Rougemont v. Neuenburg, in Dombresson — Kaspar Friedrich August 41 — Fr. Kern v. Bülach, in Paris — Leonhard Gustav Friedrich 46 — Friedrich Theodor Gustav 50 — Johannes Anton 58 — Franziska Friederike Helena, g. 857 — Hans Kaspar Rudolf 67 — Emma Bertha Leonore, g. 869.

7 15 Kaspar Heinrich, Kaufmann, Sensal Hs. Kaspars s. S., Schwag. v. 80 u. 81 — In München.
Fr. — Friederike Bertha Riegger v. Villingen, Baden, g. 838, c. 861.
3 K. — Kasp. Heinr. Otto, g. 863 — Ursula Hortensia Eugenie, g. 865 — Anna Franziska Bertha, g. 870.

8 16 Joh. Friedrich, alt Bataillonskommandant, S. v. 74 — Bahnhofstr. 47.
Fr. — Henriette Pestalozzi, (T. v. 34,) g. 823, c. 845.
3 K. — Heinrich Theodor Friedrich 42 — Luise Henriette, g. 848 — Maria Bertha, g. 861.

9 19 Eduard, Restaurateur im Bahnhof, Quartierskommandanten Johannes s. S., Br. v. Fr. Kaufm. Brunner v. u. in Dießenhofen, StBr. v. Fr. Zelger v. Stanz, in New-York — Auch Bürger v. Kloten — Beateng. 4.
Fr. — Maria Luise Guggenbühl v. Unterstraß u. Meilen, (Schw. v. D 1,) g. 823, c. 843.
2 S. — Eduard 40 — Hans 54.

10 19 Mathias, Farmer, Küfer Gabriels s. S., Br. v. 12, 15, 21, 29, 102, Fr. Waser 13 u. Fr. Lial in New-York, Schwag. v. 92 — Soll 874 in Millersburg, Staat Ohio, Nordamerika, gestorben sein.
Fr. — Elisabetha Katharina Schäfer v. Millersburg, Nordamerika, g. 832, c. 851 — In Millersburg.
5 K. — Heinrich 55 — Friedrich 63 — Emma, g. 860 — Seline, g. 866 — Georg, g. 872.

11 20 Johannes, Ingenieur bei Escher, Wyß u. Comp., Beat Heinrichs s. S., Br. v. 14, 17, 101 u. Fr. Hofmann v. Seen, O. v. 66 — Im Schmelzberg, Fluntern.

No. Geb. Schultheß A.

Fr. — Anna Johanna Brunner v. Oberrieden, (Schw. v. Brunner G 1,) g. 836, c. 853.
6 K. — Joh. Heinrich 53 — Fr. Hammer 1 — Ester Elisabetha, g. 858 — Konrad Felix, g. 863, Apprenti — Oskar Heinrich, g. 865 — Felix Mathias, g. 869.

12 820 Diethelm, Notar, Br. v. 10 ꝛc. — In Basel, woselbst er auch Bürger ist.
Fr. — Karolina Schmid v. da, g. 823, c. 846.
5 K. — Fr. Bargheer in Basel — Fr. Schultheß A 52 — Fr. Wildermuth v. Oberstraß, in Außersihl — Diethelm Rudolf 62 — Heinrich Karl, g. 864.

13 * 21 Kaspar, Fabrikant v. Metallgeweben u. eisernen Gartenmöbeln (mit 18 unter der Ragion: „Gebrüder Schultheß"), Mitglied des Großen Stadtrathes, Br. v. 2 ꝛc. — Steing. 26.
Fr. — Katharina Fehr v. Berg, g. 810, c. 846.
1 S. — Julius 57.

14 22 Beat Heinrich, alt Müller, Br. v. 11 ꝛc. — Bahnhofstr. 40.

15 22 Joh. Jakob, Zündholzfabrikant, Br. v. 10 ꝛc. — In Oerlikon.
Fr. — Susanna Sprecher v. Buchs, g. 820, c. 843.
2 S. — Gustav Anton 45 — Kasimir Oskar 52.

16 24 Mathias, alt Schneider, Mathias s. S., (W. 859 v. M. Magdalena Labhard v. Steckborn u. 877 v. Susanna Baltensperger v. Brütten) — Soll in Nordamerika gestorben sein.

17 24 Mathias, Kaufmann, Br. v. 11 ꝛc., (W. 875 v. Maria Chambeaud v. Biennes, Dep. Isère, Frankr.) — In Lyon.

18 * 24 Hermann, Fabrikant v. Metallgeweben u. eisernen Gartenmöbeln (mit 13 unter der Ragion: „Gebrüder Schultheß"), Br. v. 2 ꝛc., (W. 858 v. Regula Forrer v. Wald) — Steing. 26.
2e Fr. — Bertha Keller, (Schw. v. A 8 ꝛc.,) g. 825, c. 859.
1 S. 2r E. — Hermann Heinrich 71.

19 25 Konrad, Kaufmann, Br. v. 1 ꝛc. — In Riesbach, Rosenstr.

20 26 Edmund, Landwirth, Pfrr. Hs. Jakobs in Schinznach s. S. — In Aarhof, Vilnachern, Aarg.
Fr. — Brigitta Kornelia Marth v. Hanau, Preußen, g. 828, c. 851.
4 K. — Fr. Ingenieur Saluz v. Labie, Graub., in Ambri sopra, Tessin — Wilhelm Edmund 60 — Karl 72 — Julius Edmund, g. 868.

21 27 Heinrich, Steinmetz, Br. v. 10 ꝛc. — Soll 878 in New-York gestorben sein.
Fr. — Barbara Lauterborn v. New-York, g. 838, c. 855, in New-York.
1 T. — Barbara Thekla, g. 856, soll daselbst verehelicht sein.

22 27 Emanuel, Arzt, Br. v. 2 ꝛc. — In Texas, seit 854 ohne Nachrichten.

23 ** 28 Joh. Jakob, 1r Stadtkanzlist, Stellvertreter des Civilstandsbeamten, Joh. Rudolfs s. S., Br. v. 24, Fr. Ganz B 2, Fr. Hottinger A 3 u. Fr. Lüneburg Ndgl. 1, Schwag. v. 85 — Predigerpl. (24,) 22.
Fr. — A. Regula Meyer, (Schw. v. A 7 ꝛc.,) g. 828, c. 850.
3 K. — Leonhard 47 — Heinrich 51 — Maria Elisabetha, g. 857.

Schultheß A.

No. Geb.

24 830 Joh. Kaspar, Kaminfeger, Br. v. 23 ꝛc. — In Winterthur.
Fr. — Margaretha Meyer v. Braunau, Thurg., g. 835, c. 865.
3 K. — Luise, g. 866 — Friedrich, g. 870 — Joh. Bertha, g. 871.

25 30 Theodor, Müller, Waagmeister Diethelm Kaspars s. S., BrS. v. 3 ꝛc., Br. v. 28, 30, Fr. von Clais Ndgl. 1 u. Fr. Haggenmacher v. Winterthur — Zur Rietmühle, Winterthur, woselbst die Familie auch verbürgert ist.
Fr. — Susanna Emma Büchi v. Winterthur, (BrT. v. A 3 s.,) g. 836, c. 858.
3 K. — Theodor 68 — Otto 73 — Emma, g. 871.

26 32 Heinrich, Direktor einer Papierfabrik, Kaufm. Hs. Kaspars s. S., BrS. v. 75 ꝛc., Br. v. Fr. Dr. Hemmann v. Brugg, in Birrenlauf, Aarg., (geschied. 864 v. Bellutschi 1) — In Romagnano, Novarra, Piemont.
2e Fr. — Katharina Luise Göders v. Kiel, g. 842, c. 864.
3 S. 2r E. — Paul Friedrich, g. 865 — Heinrich August, g. 866 — Karl Emil, g. 867.

27 * 32 Joh. Friedrich, Buchhändler u. Buchdruckereibesitzer (unter der Ragion: „Friedrich Schultheß"), Mitglied des Großen Stadtrathes, alt Bataillonskommandant, Oberstlt. Friedrichs s. S., BrS. v. 94 ꝛc., SchwS. v. von Grebel 4, Br. v. Fr. Fäsi 13, Schwag. v. 93 — (Münsterg. 1) Stadelhoferstr. 23.
Fr. — Elisabetha Mathilde Meyer, (T. v. B 33,) g. 843, c. 862.
6 K. — Mathilde, g. 864 — Anna, g. 866 — Friedrich, g. 868 — Wilhelm, g. 869 — Johannes, g. 872 — Luise Maria, g. 877.

28 33 Jakob Friedrich, Commis, Br. v. 25 ꝛc. — In Paris.
Fr. — Karoline Staub v. St.Marie aux Mines, Frankr., g. 833, c. 870.
1 T. — Henriette Karoline, g. 860.

29 34 Wilhelm, Farmer, Br. v. 10 ꝛc. — In Arkansas, Nordamerika.

30 35 Georg, Architekt, Br. v. 25 ꝛc. — In Winterthur.
Fr. — Maria Sophie Stolz v. Winterthur, g. 845, c. 868.

31 35 Jak. Adolf, Buchhalter des Lebensmittelvereins, S. v. 77 — Stadthauspl. 8.
Fr. — Anna Dorothea Neuweiler v. Tägerweilen, Thurg., (T. v. Ndgl. 2,) g. 844, c. 867.
2 T. — Anna Mathilde, g. 868 — Adele Hermine, g. 873.

32 35 Leonhard Heinrich Ludwig, Kaufmann, Ingenieur Ludwigs s. S., BrS. v. 4 ꝛc., SchwS. v. Kaufmann A 2, Br. v. 34, 36 u. Fr. Greuter 2 — Brandschenkestr. 28.
Fr. — Bertha Bullinger, (T. v. 1,) g. 836, c. 859.
2 K. — Anna Bertha, g. 860 — Julius Ludwig, g. 866.

33 37 Joh. Jakob Friedrich, Commis, S. v. 79 — In Hottingen, Zeltweg.
Fr. — Luise Hotz v. Dürnten, g. 840, c. 861.
2 T. — Lina Elisa, g. 862 — Bertha Luise, g. 866.

34 38 Albert, Stadtkassier, Br. v. 32 ꝛc. — Thalacker 32.

35 39 Kaspar Emil, Kaufmann, S. v. 77 — In Bern.
Fr. — Emilie Ammann v. Wittenwyl, Thurg., g. 846, c. 865.
1 S. — Ernst Emil, g. 876.

Schultheß A.

36 839 Emil, Kaufmann, Kommandant des Reserve-Löschkorps, Sekt. 3, Br. v. 32 ꝛc. — (Pelikanstr. 13) Unt. Zäune 19.
Fr. — Julie Lavater, (T. v. 3,) g. 849, c. 870.
2 K. — Albert Emil, g. 872 — Lilly, g. 875.

37 41 Karl Julius, Architekt, S. v. 77 — In Winterthur.
Fr. — Anna Hermina Mantel v. Winterthur u. Elgg, g. 845, c. 868.
3 K. — Jak. Julius, g. 869 — Mathilde, g. 870 — Adolf Albert, g. 872.

38 42 Eugen, Bahnangestellter, StS. v. 82 — Soll in Buffalo, Nordamerika, verehelicht sein.

39 44 Georg August, alt Eichmeister Hs. Kaspars s. S., BrS. v. Fr. Angst 6 ꝛc., SchwS. v. Fr. Däniker 24 ꝛc., Br. v. 91 — In der Heilanstalt Burghölzli.

40 45 Eduard, Restaurateur im Bahnhof, S. v. 9, (geschied. 872 v. Fr. Lüssi A 1) — Bahnhof 1.
2e Fr. — Anna Rüttimann v. Nußbaumen, Thurg., g. 857, c. 875.
1 T. 1r E. — Alice Martha Luise, g. 872 — 2 K. 2r E. — Anna, g. 876 — Eduard, g. 879.

41 45 Kasp. Friedr. August „von Schultheß-Rechberg", Gutsverwalter, S. v. 6 — In Trostenetz, Gouv. Charkow, Rußland.
Fr. — Maria Heß v. Wald, g. 851, c. 879.

42 46 Heinr. Theod. Friedrich, Kaufmann, S. v. 8 — Bahnhofstr. 47.

43 47 Ferdinand Paul, Sprachlehrer, S. v. 2 — In Upsala, Schweden.
Fr. — A. Margaretha Alströmer v. Upsala, Schweden, g. 842, c. 872.
1 T. — Martha, g. 879.

44 48 Adolf Otto Heinrich, Kaufmann (unter der Ragion: „H. Schultheß u. Comp."), S. v. 80 — In Mailand.

45 48 Gustav Ant., Zündholzfabrikant, Infanterie-Lieut., S. v. 15 — In Oerlikon.

46 48 Leonh. Gust. Friedrich „von Schultheß-Rechberg", Lokomotivbau-Ingenieur, S. v. 6 — In Wien.
Fr. — Anna Karoline Escher v. Gl., (T. v. 7,) g. 851, c. 877.
1 T. — Luise Karoline Helena, g. 878.

47 50 Leonhard, Kaufmann, S. v. 23 — In Paris.

48 51 Jakob, Schreiner, S. v. 87 — In Glattfelden.
Fr. — Maria Meyer v. Glattfelden, g. 847, c. 878.
1 T. — Maria, g. 879.

49 51 Jakob Paul, Architekt, S. v. 2 — In Außersihl, Militärstr.
Fr. — Amalie Hotz v. Hottingen, g. 850, c. 877.
1 T. — Luise Amalie, g. 878.

50 52 Friedr. Theod. Gustav „von Schultheß-Rechberg", Pfarrer in Wytikon, S. v. 6.

51 52 Heinrich, Koch, S. v. 23 — In Manchester.

52 53 Kasimir Oskar, Zahnarzt, S. v. 15 — In Basel.
Fr. — Kath. Karoline Schultheß, (T. v. A 12,) g. 852, c. 877.

53 53 Joh. Heinrich, Kaufmann, S. v. 11 — In Kairo, Egypten.

54 53 Hans, Apotheker, S. v. 9 — Beateng. 4.

55 53 Heinrich, Küfer, S. v. 10 — In Millersburg, Staat Ohio.

No. Geb. Schultheß A.

56 854 Jos. Emanuel, Architekt, Pontonnier-Lieut., S. v. 2 — In Vivis.
57 54 Julius, Commis, S. v. 13 — Steing. 26.
58 55 Joh. Anton „von Schultheß-Rechberg", Med. Pract., 1. Assistenzarzt der medizinisch-propädeutischen Klinik am Kantonsspital, Sanitätstruppen-Oberlieut., S. v. 6 — In Fluntern.
59 55 Ludwig Rudolf, Kaufmann, StS. v. 92 — In Buenos-Ayres.
Fr. — Anna Luise Paur v. Fluntern, g. 855, c. 876.
60 55 Wilhelm Edmund, Cand. med., S. v. 20 — In Fluntern, Plattenstr.
61 55 Friedrich Rudolf, Landwirth, S. v. 86 — In Fluntern, Hinterbergstr.
62 55 Diethelm Rudolf, Stud. jur., Artillerie-Lieut., S. v. 12 — In Basel.
63 56 Friedrich, Farmer, S. v. 10 — In Millersburg, Staat Ohio.
64 57 Joh. Bernhard, Landwirth, S. v. 86 — In Lachaux bei Cossonay, Waadt.
65 59 Paul Diethelm Heinrich, Apprenti in einem Handlungshause, S. v. 83 — Zeltweg 20.
66 60 Mathias Heinrich, Müller, Metzger Jakobs s. S., BrS. v. 11 ꝛc. — In Frankreich.
67 60 Hs. Kaspar Rudolf „von Schultheß-Rechberg", S. v. 6 — Stadthauspl. 31.
68 60 Theodor, Cand. theol., S. v. 25 — In Winterthur.
69 60 Heinrich, Landwirth, S. v. 87 — In Glattfelden.
70 61 Johannes, Mechaniker, S. v. 3 — In Winterthur.
71 62 Hermann Heinrich, Gymnasiast, S. v. 18 — Steing. 26.
72 62 Karl, Kantonsschüler, S. v. 20 — In Aarau.
73 62 Otto, Cand. med., S. v. 25 — In Winterthur.

---

74 793 Joh. Regula Wegmann, (Direktor Felix s. T., Tante v. A 1 ꝛc. u. Fr. Hirzel s. A 6 ꝛc.,) Sensal Ferdinands s. W. 847, Tante v. A 1 ꝛc., Fr. Cramer A 23, GrTante v. Escher v. Gl. 14 ꝛc. — Gerechtigkeitsg. 29.
5 K. — Fr. Konsul Maggi v. Ancona, in Neapel — Joh. Friedrich 8 — Fr. Meyer B 36 — Fr. Pestalozzi 41 — SFr. — 88.
75 * 803 Anna Schultheß, (alt Bauherrn Paulus s. T., Schwäg. v. 83, Tante v. 26 ꝛc.,) Kaufm. Emils s. W. 855, Schwäg. v. 4 ꝛc. — Kirchg. 25.
76 03 Elisabetha Hirket v. Ermatingen, Thurg., alt Primarlehrer Hs. Georgs s. W. 862, Tante v. 100 u. Bodmer A 7 ꝛc. u. 9 ꝛc. — Im Pfrundhaus St.Leonhard.
1 T. — Fr. Cantini in New-Orleans.
77 05 Maria Magdalena Graf v. Winterthur, Maurermeister Hs. Georgs s. W. 867, Schwäg. v. 3 ꝛc. — In Winterthur, wo diese Familie auch verbürgert ist.
4 K. — Jakob Adolf 31 — Kaspar Emil 35 — Karl Julius 37 — Fr. Kaufm. Teucher v. Frauenfeld, in Winterthur.
78 08 Anna Baumgartner v. Weyach, alt Müller Hs. Kaspars s. W. 863 — In Glattfelden.
4 T. — Fr. Müller v. u. zu Glattfelden — Fr. Keller v. Glattfelden — Fr. Groschupf Ndgl. 1 — Fr. Stauber v. Bossikon, Pfr. Hinweil, in Glattfelden — SFr. — 87.

Schultheß A.

79 811 Katharina Gut v. Mülhausen, alt Zeugwart Jak. Christophs s. W. 873, Schwäg. v. Fr. Geßner s. 1 ꝛc. — Im Riesbach, Seefeldstr. 4 K. — Bertha, g. 834 — Joh. Jakob Friedrich 33 — Fr. Kaufm. Siegfried v. Zofingen, in Außersihl — Maria Henriette, g. 853.

80 14 Anna Walter v. Löhningen, Schafth., Kaufm. Adolf Ottos s. W. 864, Schwäg. v. 7 ꝛc. — Schlüsselg. 18.
1 S. — Adolf Otto Heinrich 44.

81 19 Fried. Raimunde Raphaele Gruis v. Livorno, Kaufm. Joh. Theodors s. W. 849, Schwäg. v. 7 ꝛc. — In Mailand.
1 T. — Fanny Friederike, g. 845.

82 23 Kath. Elisabetha Hirzel v. Winterthur, Apotheker Friedr. Christophs s. W. 874, Schwäg. v. Fr. Pfrr. Strauß v. Winterthur in Oberwinterthur — In Winterthur, wo diese Familie auch verbürgert ist.
3 StK. (v. Therese Zopf v. Philippsburg, Baden) — Sophie, g. 834, in Erlangen, Bayern — verw. Fr. Notar Metz v. Waldfischbach, in Erlangen — Eugen 38.

83 * 24 Regula Luise von Steiner, (Schw. v. A 1 ꝛc.,) Privatsekretär Paul Heinrichs s. W. 867, Schwäg. v. 75 — Zeltweg 20.
1 S. — Paul Diethelm Heinrich 65.

84 25 Gertrud Frank v. Donaurieden, Würtbg., alt Mechaniker Adolf Konrads s. W. 879, Schwäg. v. 4 ꝛc. — Stadelhoferpl. 14.
3 T. — Anna Emilie, g. 861 — Anna Friederike, g. 862 — Anna Maria, g. 865.

85 27 Maria Waser, Feinwascherin, (Schw. v. 10 ꝛc., Mutt. v. Fr. Coiffeur Traub v. Mösbach, Baden, in Riesbach,) Büreauabwart Joh. Heinrichs s. W. 874, Schwäg. v. 23 ꝛc. — Münsterg. 12.

86 30 Karoline Thalmann v. Dußnang, Thurg., Landökonom Rudolfs s. W. 878, Schwäg. v. 90 s. — Auch Bürgerin v. Fluntern — In Fluntern, Hinterbergstr.
5 K. — Maria, g. 853, Schneiderin — Friedrich Rudolf 64 — Joh. Bernhard 64 — Anna Dorothea, g. 858 — Elisabetha, g. 860.

87 31 Barbara Frey v. Glattfelden, Fuhrhalter Hs. Jakobs s. W. 875, SFr. v. 78 — In Glattfelden.
4 K. — Jakob 48 — Fr. Schreiner Keller v. u. in Glattfelden — Heinrich 69 — Wilhelm, g. 865.

88 31 Mathilde Heidlauf v. Lahr, Baden, (verw. Irminger, Mutt v. A 4 ꝛc.,) Kaufm. Kasp. Hermanns s. W. 875, SFr. v. 74 — Winkelwies 5.

89 31 Anna Katharina Wilhelmine Rosenberger v. Birmensdorf, Vermögensverwalter Roberts s. W. 878, Schwäg. v. 1 ꝛc. — Löwenstr. 2.
2 T. — Luise Wilhelmine, g. 853 — Karoline Luise, g. 853.

90 * 37 Emilie Adele Karlen v. Thun u. Erlenbach, Bern, Weinhändler Salomons s. W. 878, Schwäg. v. 86 s. — Auch Bürgerin v. Fluntern — Oberdorfg. 15.
2 K. — Martha Mathilde, g. 862 — Georg Walter, g. 864.

91 41 Maria Barbara, (Schw. v. 39 ꝛc.,) geschied. 873 v. Heinrich Müller v. Kempten — Ward wieder Bürgerin 875 — In Basel.

92 42 Maria Therese Barrel v. Ueberlingen, Baden, Kleiderhändler Gabriels s. W. 877, Schwäg. v. 10 ꝛc. — In Oerlikon.

No. Geb. **Schultheß A.**

1 StS. (v. Anna Nüscheler, Kürsner Hs. Rudolfs s. T., geschied. Rathgeb v. Schwamendingen) — Ludwig Rudolf 59.

93 856 Justine Maria Dreesen v. Dortmund, Preußen, Pfrr. Paul Friedrich Adolfs in Fläsch, Graubünden, s. W. 878, Schwäg. v. 27 ꝛc. — Hirschengraben 10.

---

94 806 Luise, alt Chorherrn u. Professor Johannes s. T., Tante v. 27 ꝛc. u. 99 ꝛc. — Schifflände 26.

95 11 Emma Katharina, Schw. v. 1 ꝛc. — In Riesbach, Feldeggstr.

96 18 Emilie, Schw. v. 1 ꝛc. — In Hirslanden, Langg.

97 18 Anna Barbara, Schw. v. 5 ꝛc. — Hirschengraben 22.

98 21 Anna Magdalena, Schw. v. 1 ꝛc. — In Hirslanden, Langg.

99 28 Maria, Pfrr. Hs. Georgs in Dällikon s. T., BrT. v. 94, Schw. v. Fr. Pfrr. Marthaler v. Niederhasli, in Rümlang — Kirchg. 32.

100 32 Anna Dorothea, Lehrerin, Pfrr. Karls in Dynhard s. T., BrT. v. 76 s. — In Riesbach.

101 33 A. Ester, Schw. v. 11 ꝛc. — Bahnhofstr. 40.

102 38 Sus. Seline, Primarlehrerin an der Stadtschule, Schw. v. 10 ꝛc. — Wolfbachg. 3.

Schultheß B. Von Bubikon, 1867.

1 826 Kaspar, Spezerei- u. Cigarrenhändler, Br. v. Ndgl. 1 u. Fr. Rüegg Ndgl. 2 — Gassen 5.
Fr. — Anna Katharina Müller v. Schneitberg, Pfr. Aadorf, Thurg., g. 830, c. 852.
8 K. — Joh. Emil 2 — Kaspar Friedrich 3 — Joh. Jakob 4 — Anna Luise, g. 863 — Konrad Julius, g. 865 — Karl Hermann, g. 867 — August, g. 870 — Bertha, g. 872.

2 52 Joh. Emil, Geschäftsreisender, Oberlieut. d. Verwaltungstruppen, Quartiermeister, S. v. 1 — Rindermarkt 22.
Fr. — Anna Hämig, (T. v. B 2,) g. 855, c. 879.

3 54 Kaspar Friedrich, Commis, S. v. 1 — In London.

4 56 Joh. Jakob, Commis, S. v. 1 — In Thalweil.

Schultheß C. Von Stäfa, 1875.

1 830 Jakob, Schneider — Seilergraben 23.
Fr. — Luise Schmid (T. v. D 1,) g. 839, c. 861.
1 S. — Adolf, g. 872.

Schumacher. Von Hirslanden, 1863. (Ursprünglich von Nordenstadt, Nassau.)

1 846 Lina, Kindergärtnerin, alt Schlosser Heinr. Konrads s. u. v. Fr. Ernst C 1 T., Schw. v. 2 — Predigerg. 22.

2 47 Bertha Katharina, Kunstmalerin, Schw. v. 1 — In München.

Schuppisser. Von Oberwinterthur.

No. Geb.

1 834 Salomon, Kaufmann (mit Thomann Ndgl. 1 unter der Ragion: „Thomann u. Schuppisser"), eingeb. 878 — In Riesbach, Mühlebachstr.
Fr. — Emilie Landolt v. Enge, g. 838, c. 862.
4 K. — Alfred, g. 863 — Emilie, g. 864 — Emma Bertha, g. 867 — Frieda, g. 872.

---

2 804 Susanna Güttinger, Sesselflechterin, v. Rickenbach, Schreiner Heinrichs s. W. 870, eingeb. 875 — Rindermarkt 16.
1 T. — Anna Susanna, g. 834, Seidenwinderin.

Schuppli. Von Frauenfeld, Thurgau, 1875.

1 817 Georg, Schlosser — Preyerg. 14.
Fr. — Maria Magdalena Weiß v. Elsau, (Schw. v. E 1,) g. 816, c. 842.
4 K. — Georg Rudolf 2 — Fr. Weber Ndgl. 24 — Jakob Emil 3 — Georg Robert 4.
2 42 Georg Rudolf, S. v. 1 — In der Pflegeanstalt Rheinau.
3 55 Jakob Emil, Lithograph, S. v. 1 — Preyerg. 14.
4 58 Georg Robert, Eisendreher, S. v. 1 — Preyerg. 14.

Schurter. Von Elisau, 1848.
(Dort auch noch Bürger.)

1 814 Heinrich, Metzger, (geschied. 862 v. A. Barbara Gubler v. Pfäffikon, jetz. Fr. Thierarzt Heß v. Wald) — Marktg. 2.
2e Fr. — Theresia Guggenmoos v. Görisried, Bayern, g. 839, c. 862.
1 S. 1r E. — August Heinrich 2 — 1 T. 2r. E. — Luise Therese, g. 865.
2 53 August Heinr., Speisewirth, S. v. 1 — In Riesbach, Wildbachstr.
Fr. — Luise Pauline Halbheer v. Oberwolfhausen-Bubikon, g. 858, c. 877.

Schwaderer. Von Stuttgart, 1878.

1 859 Karl Emil, Commis, Gastwirth Joh. Friedrich Ludwigs s. S., SchwS. v. Fr. Schmid H 1 s., Br. v. 2 u. 3 — In Italien.
2 65 Jakob Albert, Br. v. 1 &c. — In Schaffhausen.

---

3 867 Olga Emilie, Schw. v. 1 &c. — In Schaffhausen.

Schwarz. Verschiedener Herkunft.

1 803 Johannes, pens. neapolit. Offizier, urspr. v. Altstetten, eingeb. 875 St.Leonhardg. 16.
2 * 15 Tobias, Gewerbsmann, urspr. v. Seuzach, eingeb. 875, Schwag. v. Fr. Schwarz 3 — Hirschengraben 12.
Fr. — Dorothea Rüegg v. Sternenberg, g. 810, c. 840.

No. Geb. **Schwarz.**

3 828 Gottlieb, Stadtrath, Vorstand des Steuerwesens, Stadtschulpfleger, urspr. v. Seuzach, eingeb. 875 — Flößerg. 15.
Fr. — Katharina Pfister v. Dübendorf, (Schw. v. Fr. Landolt B 3, verw. Spezereihändler Schwarz v. Seuzach, Schwäg. v. 2, woher 1 TM. — Furrer v. u. in Winterthur), g. 815, c. 857.
2 K. — Aline, g. 858 — Heinrich Emil 5.

4 34 Hs. Jakob, Schuhmacher, urspr. v. Watt-Regensdorf, eingeb. 878, (W. 867 v. Elisabetha Deutsch v. Märstetten, Thurg.) — Graue G. 6.
2e Fr. — Maria Deutsch v. Märstetten, Thurg., (Schw. v. Fr. Schwarz s. 4,) g. 827, c. 868.
2 T. 1r E. — Anna, g. 865 — Susanna Alwine, g. 866.

5 60 Heinrich Emil, Gymnasiast, S. v. 3 — Flößerg. 15.

Schwarzenbach A. Von Thalweil, 1858.
(Dort auch noch Bürger.)

1 819 Johannes, Kaufmann, (W. 862 v. Anna Elisabetha Imhof v. Aarau, Schw. v. Fr. Ott A 17) — In Wädensweil.
5 K. — Fr. J. Zuppinger v. u. in Wädensweil — Fr. Ingenieur H. Zuppinger v. Winterthur, in Biella, Italien — Friederike Cäcilie, g. 856, Erzieherin, in England — Bertha Philippine, g. 858, Erzieherin, in England — Oskar 2 — gew. TM. — Koch v. Basel.

2 61 Oskar, Maler, S. v. 1 — In Hottingen.

Schwarzenbach B. Von Thalweil, 1867.
(Dort auch noch Bürger.)

1 * 821 Hs. Heinrich, gew. Schneidermeister der kantonalen Militäranstalten — Oetenbachg. 7.
Fr. — Anna Elisabetha Scheller v. Thalweil, g. 823, c. 845.
6 K. — Joh. Jakob 2 — Arnold 3 — Hs. Heinrich 4 — Fr. Diener A 1 — Rudolf Otto 5 — Maria Elisabetha, g. 865.

2 45 Joh. Jakob, Schlosser, S. v. 1 — Oetenbachg. 7.
Fr. — Barbara Bader v. Höngg, (SchwT. v. Fr. Nötzli Ndgl. 5, g. 851, c. 875.
1 S. — Hans Heinrich, g. 879.

3 48 Arnold, Gerant der Volksbank Bern, Filiale Zürich, S. v. 1 — Oetenbachg. 7.

4 49 Hs. Heinrich, Kaufmann (unter der Ragion: „Rusconi u. Comp., Nachfolger v. Bertschinger") S. v. 1 — In Mailand.

5 54 Rud. Otto, Maschinen-Ingenieur, S. v. 1 — In Boston.

Schwarzenbach C. Verschiedener Herkunft.

1 829 Mathias, Hüpenbäcker, urspr. v. Rüschlikon, eingeb. 879, (W. 863 v. Barbara Hiestand v. Hütten) — Brunng. 3.
2e Fr. — Susanna Guyer v. Schwamendingen, g. 821, c. 867.
1 S. 1r E. — Johann Jakob 3.

No. Geb. **Schwarzenbach C.**

2 831 David, Kaufmann, urspr. v. Thalweil, eingeb. 879, S. v. Fr. Dikenmann s. 1, (W. 876 v. Anna Dorothea Koller, T. v. A 33) — Löwenstr. 69.
2 S. — Ernst, g. 868 — Paul, g. 871.

3 61 Johann Jakob, S. v. 1 — Brunng. 3.

Schwarzenberg. Von Kassel, 1857.

1 817 Justus Philipp Georg, Philos. Dr. — In Florenz.
Fr. — Jakobine Friederike Amalie Sattler v. Schweinfurt, g. 822, c. 842.
4 T. — Fr. Schweigert v. Coburg, Sachsen, in Florenz — Fr. Oberst Gaetano Grossi in Florenz — Fr. Ingenieur Miceli in Cosenza, Italien — Emma Rosa Beatrix, g. 862.

Schweizer A (ursprünglich Baumgartner). Von Arth, Schwyz, 1401.

1 804 David, Landwirth, Pfrr. Andreas in Lindau s. S., Br. v. Fr. Tobler A 44, (W. 837 v. Elisabetha Siber v. Enge, Schwäg. v. Friedrich Ndgl. Anhang 1, Tante v. Knupp 2 u. 843 v. Kleophea Grob v. Knonau, Schw. v. B 1) — In der Provinz Corrientes, Argentinische Repuplik, Südamerika.
3e Fr. — Maria Stehelin v. Binsdorf, Würtbg., (verw. Alder v. Küsnacht,) g. 821, c. 849.
4 K. 1r E. — verw. Fr. Gugolz v. Mettmenstetten, auf der Platte, Fluntern — verw. Fr. Zollinger v. Reterschen, Pfr. Elsau, am Wolfbach, Hottingen — Arnold 13 — Joh. Heinrich 18 — 3 S. 2r E. — Leonhard Emil 20 — Joh. Jakob 23 — Friedrich 28 — 4 K. 3r E. — Christoph Heinrich 42 — Saturnina Luise, g. 853 — Ferdinand Baptist 48 u. Maria Ferdinande, g. 856, Zwillinge.

2 * 08 Joh. Alexander, Dekan, ordentl. Professor an der theolog. Fakultät der Hochschule, von der Universität Basel zum Theol. Dr. ernannt, gew. Pfarrer am Großmünster, Pfrr. Jakobs in Trub, Bern s. S., Br. v. 3, 5, 8 u. 11, (W. 836 v. Amalie Charlotte Möller v. Nordhausen, Preußen) — Stadelhoferstr. 15.
2e Fr. — Rosine Hürlimann v. Richtersweil, g. 818. c. 842.
1 T. 1r E. — Fr. Vögeli A 27 — 3 S. 2r E. — Alexander 30 — Hs. Jakob 35 — August Paul 45.

3 10 Rudolf Eduard, alt Tuchhändler, Br. v. 2 ꝛc., (W. 872 v. Verena Karoline Welti v. Adlisweil) — Brandschenkestr. 10.

4 10 Johannes, gew. Hochwächter, Schuhmacher Rudolfs s. S., Schwag. v. 73 u. 74 — In Nordamerika.

5 12 Albert Franz, V. D. M., Br. v. 2 ꝛc. — In Hottingen.

6 12 Johannes, alt Bürstenmacher, StS. v. 63 — Auch Bürger in Andelfingen — In Außersihl.
Fr. — Sabine Barbara Beyel, (Schw. v. 2 ꝛc.,) g. 822, c. 842.

No. Geb. **Schweizer A.**

5 K. — Auguſt 33 — Maria, g. 851, Näherin, (Mutt. v. 86) — Johanna Mathilde, g. 854, Zettlerin (Mutt. v. 61) — Joh. Friedrich 46 — Eduard, g. 863, Mechaniker-L., in Außerſihl — Enkel — 56.

7 15 Joh. Heinrich, Philos. Dr., ordentl. Profeſſor der Sprachwiſſenſchaften an der Hochſchule u. der hieſ. höhern Töchterſchule u. des Seminars, Pfrr. Antons v. Elgg ſ. S., Br. v. 9, O. v. 40 ꝛc., (W. 871 v. Eliſabetha Karolina Sidler v. Unterſtraß u. Zug) — In Fluntern, Plattenſtr.
2 K. — Adalbert 36 — Fr. Steiner C 3.

8 16 Rud. Friedrich, V. D. M., General-Sekretär der Gotthardbahn, Br. v. 2 ꝛc., (W. 869 v. Eliſabetha Pfiſter, Schw. v. C 1 ꝛc.) — In Luzern.
2 K. — Luiſe, g. 847 — Friedrich 43.

9 ** 17 Eduard, Kupferſchmid, (mit 34 unter der Ragion: „Eduard Schweizer"), Br. v. 7 ꝛc. — (Limmatquai 44) Rennweg 20.
Fr. — Anna Eliſabetha Knecht v. Hinweil, g. 819, c. 844.
2 S. — Joh. Eduard 34 — Guſtav Anton Julius 44.

10 19 Joh. Jakob Kaſpar, Schloſſer, Hs. Konrads ſ. S., Br. v. Fr. Bäcker Graf v. Winterthur, in Regensberg, Fr. Wirth v. Niederweningen, (geſchied. Krauer A, Mutt. v. Fr. Stutz B 1 ꝛc.,) in Regensberg, verw. Fr. Bezirksrathſchreiber Duttweiler v. Oberweningen, in Hinweil, Schwag. v. Schüle 1 u. Sekundarlehrer Strehler v. Wald, in Schöfflisdorf, (W. 867 v. Eliſe Luiſe Biſchof v. Sitterdorf, Thurg.) — In Wiedikon.
2e Fr. — Anna Wegmann v. Uſter, (verw. Schneider Huber v. Embrach,) g. 827, c. 873.
3 K. 1r E. — Andreas Theodor Werner 58 — Antoinette Margaretha Luiſe, g. 861, Schneiderin — Meta Roſine Luiſe, g. 865.

11 21 Joh. Jakob, Med. Dr., Br. v. 2 ꝛc. — In Louisville.
Fr. — Eliſabetha Roſina Siegfried v. Thalweil, g. 833, c. 852.

12 21 Joh. Jakob, alt Pfarrer in Richtersweil, alt Paſtetenbäcker Hs. Jakobs ſ. S. — In Stäfa.
Fr. — Anna Schinz, (StT. v. 39,) g. 822, c. 846.
3 Adoptiv-K. — Anna Maria, g. 861, (urſpr. Steiger v. Lichtenſteig, St.Gallen, SchwT. v. Fr. Schweizer A 12,) in Stäfa, nicht Bürgerin — Anna, g. 861 — Rudolf, g. 863, (beide urſpr. Schinz, K. v. 12, SchwK. v. Fr. Schweizer A 12,) in Affoltern bei Höngg.

13 28 Arnold, Ober-Portier der N.O.B., S. v. 1, (W. 873 v. Eliſabetha Sophie Schweizer, Feuerwerker Hs. Georgs ſ. T., BrT. v. Fr. Frey B 1 ꝛc., StSchw. v. Fr. Feuerwerker Rüegg v. Bauma, in Bonſtetten) — Bahnhof 1.
2e Fr. — Karoline Kühner v. Ettlingen, Baden, g. 841, c. 874.
3 K. 1r E. — Sophie Henriette, g. 861 — Anna Maria, g. 863 — Arnold, g. 871.

14 * 29 Joh. Salomon, Kupferſchmid, Kupferſchmid u. Waagmeiſter Johannes ſ. S., BrS. v. 63 ſ. ꝛc. — Sihlſtr. 49.
Fr. — Luiſe Bickel v. Affoltern a. A., (Schw. v. Fr. Schenkel Ndgl. 3a,) g. 838, c. 861.

No. Geb. **Schweizer A.**

4 K. — Emil 59 — Theodor, g. 863, Schriftsetzer-L. — Susanna Bertha, g. 865 — Anna Luise, g. 866.

15 830 Heinr. Salomon, Commis, alt Knöpfmacher Salomons s. S., (W. 866 v. Barbara Kölliker, Schw. v. A 11) — Neustadtg. 1.
2e Fr. — Regula Fürst v. Dällikon, T. v. 1, (verw. Großmann v. Weiningen, woher 2 S. — Jakob, g. 858, Sattler, in Australien — Joh. Heinrich, g. 859, Mechaniker — u. verw. Denzler v. Dübendorf, woher 1 S. — Johannes, g. 864, in Amerika,) g. 837, c. 875.
2 K. 1r E. — Salomon Adolf 60 — Barbara Luise, g. 864, Modiste-L., Brunng. 10.

16 31 Gustav Friedrich, Apotheker, StS. v. 67 — In Oberkirch bei Frauenfeld.
Fr. — Katharina Räber v. Schangnau, Bern, g. 825, c. 859.

17 32 Heinr. Ludwig, Gehülfe des Transportinspektors der N.O.B., Dekan Ludwigs in Wyla s. S., BrS. v. 67 s. ꝛc., Br. v. Fr. Zugführer Meyer v. Ottenbach, Schwag. v. 68 u. 70 — Neumarkt 14.
Fr. — Elise Züllig v. Holz-Romanshorn, Thurg., g. 843, c. 866.
1 T. — Maria Elise Klara, g. 871.

18 33 Joh. Heinrich, Gerichtschreiber, S. v. 1 — In Payſandu, Republik Uruguay, Südamerika.
Fr. — Cäcilie Ganguillet v. Cormoret, Pfr. Courtelary, Bern, g. 845, c. 860.
4 S. — Joh. David, g. 863 — Jos. Albert, g. 865 — Karl, g. 878 — Heinrich, g. 871.

19 34 Friedrich Leonhard Salomon, Eisenbahnangestellter, Gastwirth Diethelms in Kreuzlingen s. S., BrS. v. 62 s. ꝛc., StBr. v. Fr. Lang B 4 — In Bukarest.

20 38 Leonhard Emil, S. v. 1 — In der Pflegeanstalt Rheinau.

21 38 Julius Salomon Moritz, Maschinenmeister in der Heilanstalt Königsfelden, Schlosser David Salomons s. S., BrS. v. 62 s. ꝛc., Br. v. 26 u. 31 — In Windisch, Aargau.
Fr. — Maria Mathilde Lüscher v. Dürrenäsch, Aarg., g. 844, c. 876.
1 T. — Johanna Sophie, g. 878.

22 39 Karl, Commis bei der schweiz. Kreditanstalt, S. v. 66 — Weite G. 13.
Fr. — Bertha Elisabetha Helena Müller, (alt Zirkelschmid Heinrichs s. T., BrT. v. Fr. Pfister C 3 ꝛc.,) g. 840, c. 868.
2 K. — Karl Jakob, g. 869 — Bertha Luise, g. 876.

23 40 Joh. Jakob, Landwirth, S. v. 1 — In der Republik Uruguay, Südamerika, woselbst er verehelicht sein soll.

24 40 Huldreich Gottlieb, Commis, Infanterie-Lieut., Pfrr. Gottliebs v. Illnau s. S., Br. v. 81 — In Paris.

25 * 40 Karl Salomon, Metzger u. Bratwurster, Infanterie-Hauptm., Metzger Salomons s. S., SchwS. v. Erdinger 1 ꝛc. — Krebsg. 8.
Fr. — Barbara Emma Suter v. Horgen, g. 841, c. 863.
3 T. — Barbara Emma, g. 864 — Karoline Fanny, g. 869 — Bertha, g. 873.

No. Geb. **Schweizer A.**

26 * 841 Arnold Heinr., Kaufmann, Oberstlt., Kommandant d. 24. Infanterie-Regiments, Br. v. 21 ꝛc. — Bahnhofpl. 13.
Fr. — Barbara Katharina Iten v. Unterägeri, Zug, (SchwT. v. Henggeler 3, Schw. v. Fr. Schweizer A 31,) g. 839, c. 863.
3 S. — Anton Arnold, g. 864 — Wolfgang Gustav, g. 867 — Theophil Werner Wilhelm, g. 876.

27 41 Otto Heinr., Metzger, S. v. 66 — Unt. Gräbli 2.
Fr. — Luise Geering v. Rümlang, (T. v. 2,) g. 843, c. 874.
1 S. — Hermann, g. 878.

28 42 Friedrich, Tapezierer, S. v. 1 — In Buenos-Ayres.

29 * 43 Ernst Salomon, Schlosser, S. v. 66 — Schiffländе 2.
Fr. — Ida Vogel, (Spengler Hs. Konrads s. T.,) g. 844, c. 868.
1 S. — Ernst Otto, g. 870.

30 43 Alexander, Kaufmann, Major im eidg. Generalstab, Stabschef der VII. Division, S. v. 2 — Stadelhoferstr. 15.
Fr. — Anna Maria Hirzel, (T. v. A 3,) g. 848, c. 870.
3 K. — Helene, g. 871 — Alexander, g. 873 — Robert, g. 875.

31 43 Dav. Salomon, Chef der Wagenkontrole der N.O.B., Br. v. 21 ꝛc., SchwS. v. Maurer A 1 ꝛc. — Lindeng. 9.
Fr. — Balbina Josepha Genovefa Agatha Iten v. Unterägeri, Zug, (Schw. v. Fr. Schweizer A 26 ꝛc.,) g. 843, c. 869.
1 T. — Elisabetha Emma, g. 871.

32 44 August, Mechaniker, alt Photograph Hs. Konrads s. S., Br. v. Fr. Düvoisin v. Champagne, Waadt, in Enge — In New-York.

33 44 August, Pfarrer in Uitikon, S. v. 6 — In Außersihl.

34 45 Joh. Eduard, Chemiker u. Mineralwasserfabrikant, Kupferschmid (mit 9 unter der Ragion: „Eduard Schweizer"), S. v. 9 — Rennweg 20.
* Fr. — Elisabetha Sophie Ernst v. Winterthur, g. 850, c. 873, (Krugg. 7.)
3 K. — Eduard, g. 874 — Joh. Sophie, g. 875 — Maria, g. 877.

35 45 Hans Jakob, Kaufmann, S. v. 2 — Stadelhoferstr. 15.

36 46 Adalbert, Apotheker, S. v. 7 — In Bern.
Fr. — Agatha Johanna Frey v. Basel, g. 848, c. 875.

37 46 Franz Otto, Professor der Musik, alt Kapitän Hs. Kaspars s. u. jetz. Fr. Hamel v. Zeigerheim, in Rudolstadt S., Br. v. Fr. von Clais v. Winterthur, in Bern, Schwag. v. 75 — In Edinburgh.

38 47 Ludw. Eugen, Fabrikdirektor, S. v. 68 — In Twer, Rußland.
Fr. — Christiane Golder v. Moskau, g. 849, c. 870.
4 K. — Ida, g. 871 — Karl, g. 873 — Luise, g. 875 — Alexander, g. 877.

39 48 Kasp. Wilhelm, Commis, Infanterie-Oberlieut., S. v. 66 — Schiffländе 18.
Fr. — Aline Knüsli, (T. v. B 1,) g. 850, c. 875.
2 K. — Aline, g. 875 — Wilhelm Gustav, g. 879.

40 49 Karl Friedr., Commis, Uhrmacher Johannes s. S., BrS. v. 7, SchwS. v. Koller A 6 ꝛc., Br. v. Fr. Cron Ndgl. 1, StBr. v. 80 — In Niederutzweil, St.Gallen.

Schweizer A.

No.	Geb.	
41	849	Friedrich Wilhelm, Kaufmann, S. v. 69 — In Lyon. Fr. — Jessy Luise Ellsworth v. Charlton, England, g. 854, c. 875.
42	50	Christoph Heinrich, Landwirth, S. v. 1 — In der Provinz Corrientes, Argentinische Republik, Südamerika.
43	51	Friedrich, Commis bei der schweiz. Kreditanstalt, S. v. 8 — Augustinerg. 20.
44	52	Gust. Ant. Julius, Kaufmann, S. v. 9 — In Winterthur. Fr. — Emma Kölliker v. Thalweil, (T. v. Ndgl. 3,) g. 852, c. 877. 2 K. — Julius, g. 878 — Emma Luise, g. 879.
45	52	Aug. Paul, Dr. philos., Privatdozent, S. v. 2 — In Tübingen.
46	55	Joh. Friedrich, Commis, S. v. 6 — In Höngg. Fr. — Ursula Duttweiler v. Schleinikon, g. 854, c. 878.
47	56	Albert Heinr., Mechaniker, Artillerie-Lieut., S. v. 69 — Sihlstr. 43.
48	56	Ferdinand Baptist, Landwirth, S. v. 1 — In der Provinz Corrientes, Argentinische Republik, Südamerika.
49	56	Hs. Kaspar, Commis, S. v. 74 — In Straßburg.
50	56	Albert, Mechaniker, S. v. 71 — In Lausanne.
51	58	Franz Ludwig, Kaufmann, S. v. 69 — Sihlstr. 43.
52	59	Emil Friedrich, Polytechniker, S. v. 72 — In Riesbach, Mühlebachstr.
53	59	Hs. Konrad, Commis, S. v. 74 — In Beaune, Frankr.
54	59	Philipp, Zeichner, Flachmaler Joh. Konrads s. S., BrS. v. 71 s. — In Affoltern a. A.
55	60	Ludw. Albert, Commis, Kuttler Heinrich Alberts s. S., BrS. v. 71 s. ꝛc. — In Mailand.
56	61	Karl Wilhelm, Schmid, (TS. v. 6) — In Unter-Stammheim.
57	61	Fridolin, Posamenter, Koch Hs. Jakobs s. S., SS. v. 62, Br. v. 82 u. 83 — In Riesbach, Mühlebachstr.
58	60	Andreas Theodor Werner, Drechsler, S. v. 10 — In Reutlingen, Württbg.
59	62	Emil, Apprenti in einem hies. Bankgeschäft, S. v. 14 — Sihlstr. 49.
60	62	Salomon Adolf, Apprenti in einem Handlungshause, S. v. 15 — Rüdenpl. 9.
61	78	August, TS. v. 6 — In Oberglatt.

62	803	Anna Barbara Willi v. Horgen, Zeichner Hs. Jakobs s. W. 862, Tante v. 19 ꝛc. u. 21 ꝛc. — Im Pfrundhaus St.Leonhard. Enkel — 57 ꝛc.
63	04	A. Barbara Debrunner v. Mettendorf, Thurg., (Schw. v. Debruner 1 ꝛc.,) alt Salzknecht Hs. Jakobs s. W. 848, Tante v. 14 — Schipfe 27. 1 StS. (v. A. Barbara Hepting s. v. Andelfingen) — Johannes 6.
64	05	Margaretha Wagner v. Wallisweil, Bern, alt Müller Heinrichs s. W. 861, Tante v. 79 ꝛc. — Werdmühleg. 15.
65	11	Anna Meili v. Schneit, Postcommis Franz Brandolfs s. W. 858, Schwäg. v. 77 ꝛc. — In Winterthur.

No. Geb. **Schweizer A.**

66 811 Susanna Regula Wiskemann, (Schw. v. 1 ꝛc.,) Schlachthausverwalter Friedrichs s. W. 875, Tante v. Huber A 3 ꝛc. — St.Leonhardg. 16.
6 K. — Karl 22 — Fr. Ochsner D 2 — Otto Heinrich 27 — Ernst Salomon 29 — Margaretha Luise, g. 846, Sihlstr. 95 — Kaspar Wilhelm 39.

67 17 Dorothea Finsler, (Schw. v. 3 ꝛc.) alt Pfarrer u. Lehrer an den Stadtschulen Arnold Gustavs s. W. 879, Tante v. 17 ꝛc. — Neumarkt 4.
1 StS. (v. Margaretha von Orelli, alt Zinskommissions-Kassier Mathias s. T.) — Gustav Friedrich 16.

68 18 Anna Stadlin v. Zug, Dr. u. außerordentl. Professor der philos. Fakultät der Hochschule Mathias Eduards s. W. 860, Schwäg. v. 17 ꝛc. — In Zug.
1 S. — Ludwig Eugen 38.

69 *** 20 Maria Regula Körner, (Gerber Hs. Jakobs s. T.,) Schriftgießer Ludwig Heinrichs s. W. 868, Schwäg. v. 77 ꝛc. — (Färberg. 4, Seestr. 20) Sihlstr. 43.

* 3 S. — Friedrich Wilhelm 41 — Albert Heinrich 47 — Franz Ludwig 51 — Sihlstr. 61.

70 20 Emilie Levingsohn v. Königsberg, Preußen, russ. Staatsraths, Professors der Astronomie u. Direktors der Universitäts-Sternwarte zu Moskau Dr. Philos. Kaspar Gottfrieds s. W. 873, Schwäg. v. 17 ꝛc. — In Königsberg.
2 T. — Fr. Theodor v. u. zu Königsberg — Fr. Meißner v. Leipzig, in Neapel.

71 29 Katharina Wipf v. Marthalen, (Schw. v. 1 ꝛc.,) Pfrr. Joh. Ludwigs in Weyach s. W. 865, Tante v. 54 u. 55 — Thorg. 8.
2 S. — Albert 50 — Jakob Paul, g. 863.

72 30 Barb. Elisabetha Cramer, (Schw. v. A 2,) Direktor der N.O.B. Georg Friedrichs s. W. 869, Schwäg. v. 77 ꝛc. — In Riesbach, Mühlebachstr.
3 K. — Emma Elisabetha, g. 857 — Emil Friedrich 52 — Friedrich, g. 864.

73 * 32 Anna Barbara Kern v. Bülach, (Schw. v. Fr. Boßhard Ndgl. 23,) Hs. Georgs s. W. 869, Schwäg. v. 4 ꝛc. — (Unt. Schmalzgrub 6) — In Außersihl.
1 gew. TM. (v. A. Margaretha Ammann v. Eschlikon, Pfr. Dynhard) — Mechaniker Heintschel v. Leipzig.

74 34 Anna Barbara Schmid, Glätterin, (T. v. D 1,) alt Mühlemacher Konrads s. W. 876, Schwäg. v. 4 ꝛc. — Steing. 1.
2 S. — Hs. Kaspar 49 — Hs. Konrad 53.

75 44 Kathinka von Obstfelder v. u. zu Rudolstadt a. d. Saale, Ingenieur Joh. Wilh. Friedrichs s. W. 872, Schwäg. v. 37 ꝛc.
1 S. — Fritz, g. 872.

---

76 810 Joh. Luise, Schneiderin, alt Landschreiber Joh. Ludwigs s. T. — In Wiflisburg.

Schweizer A.

77 812 A. Elisa, Postdirektor Hs. Jakobs s. T., SchwT. v. Wüst A 1 ꝛc., Schwäg. v. 65, 69 u. 72 — In Aesch.

78 25 Susanna Margaretha, alt Pfrr. Salomons v. Niederhasli s. T., SchwT. v. Eßlinger B 1 ꝛc., Schw. v. Fr. Hafner Bodmer in Riesbach, Tante v. Koller A 17 ꝛc. — In Hottingen, Rosenstr.

79 30 Barbara Juditha, alt Müller u. Kavallerie-Major Franzens s. T., BrT. v. 64 s., Schw. v. Fr. Zellweger v. Trogen, in Wien — In Enge, Stockerstr.

80 39 Maria Luise, BrTT. v. Klauser 1, StSchw. v. 40 ꝛc. — Leonhardg. 16.

81 45 Luise Antonia, Lehrerin an der Sekundarschule, Schw. v. 24 — Kirchg. 21.

82 58 Maria Emma, Schw. v. 57 ꝛc. — Geigerg. 1.

83 60 Anna Bertha, Schw. v. 57 ꝛc. — In Tagelschwangen.

84 65 Anna, T. v. jetz. Fr. Kaltbrunner v. Erlenbach, in Außersihl, Schw. v. 85 — Im Waisenhaus.

85 68 Auguste, Schw. v. 84 — Im Waisenhaus.

86 76 Maria, (TT. v. 6) — In Außersihl.

Schweizer B. Von Außersihl, 1854.

1 841 Karl Felix Theodor, Kaufmann, Dekan Karl Heinrichs in Bubikon s. S., SchwS. v. Fr. Hirzel A 10, Br. v. 2 u. Fr. Pfrr. Kübler v. Winterthur, in Bubikon, StBr. v. 3 — In Zug.
Fr. — Bertha Maria Ingold v. Bettenhausen, Thurg., g. 850, c. 874.

2 52 Karl Christian Felix, Commis, Br. v. 1 ꝛc. — Trittlig. 4.

---

3 838 Karoline Theodore, StSchw. v. 1 ꝛc. — In Bubikon.

Schweizer C. Von Rottweil, Württemberg, 1872.

1 850 Heinrich, Kaufmann — In Berlin.

Schweizer D. Von Freiburg, Baden, 1873.

1 833 Karl Maria Jakob, Rechnungsrevisor der Direktion der N.O.B. — Im Bleicherweg, Enge.
Fr. — Elise Karolina Labhard v. Feuerthalen, g. 839, c. 862. 4 S. — Jakob Otto, g. 863 — Richard, g. 868 — Ernst, g. 874 — Emanuel Paul, g. 877.

Schweizer E. Verschiedener Herkunft.

1 836 Joh. Friedrich, Coiffeur, urspr. v. Stadel, eingeb. 875, Br. v. Ndgl. 8 u. 9 — Münsterg. 25.
Fr. — Anna Maria Mohr v. Reichenau, Baden, g. 838, c. 862. 3 K. — Joh. Friedrich, g. 863, Coiffeur, in Chaux-de-fonds — Anna Elise, g. 865 — Elise, g. 873.

No. Geb. **Schweizer E.**

2 807 Margaretha Egli, Hausiererin, v. Huzikon, Turbenthal, (verw. Stucki v. Humlikon, woher 1 T. — Fr. Stucki 2,) Handlanger Kaspars v. Opfikon s. W. 861, eingeb. 877 — Seilergraben 57. 2 T. — Fr. Werthmüller v. Thun, in Wipkingen — Fr. Höflinger Ndgl. 1.

Von Schwerzenbach.
Von Ludretikon, Pfr. Thalweil, 1380.

1 810 Joh. Ferdinand, alt Stadtgerichtspräsidenten Hs. Ulrichs s. S., Br. v. 3 u. Fr. Hirzel A 53, (W. 870 v. A. Emilie Jeni v. Hard bei Bregenz) — In Bregenz.
2e Fr. — Anna Gehret v. Aarau, verw. Tanner v. Bern u. Aarau, g. 827, c. 875.
1 S. 1r E. — Ferdinand Karl 2.

2 50 Ferd. Karl, Kaufmann, Infanterie-Lieut., S. v. 1 — In Bregenz. Fr. — Maria von Planta v. Reichenau-Tamins, Graub., (T. v. Ndgl. 1,) g. 859, c. 879.

---

3 813 Maria Susanna, Schw. v. 1 2c. — Kämbelg. 2.

4 36 Bertha Elisa, Verwalter der Aktiengesellschaft Leu u. Comp. Hartmanns s. T., Schw. v. Fr. Kohlmann v. Bremen, in Vegesak bei Bremen u. Fr. Hirzel A 28 — Stadelhoferpl. 10.

Seemann. Von Stuttgart, Württemberg, 1872.

1 ** 827 Gustav, Kaufmann — Gerechtigkeitsg. (28,) 30.
Fr. — Elisabetha Meyer v. Mannheim, Baden, g. 832, c. 854.
6 K. — Friedrich 2 — Gustav 3 — Lina, g. 859 — Wilhelm 4 — Elise, g. 861 — Anna Sophie, g. 870.

2 56 Friedrich, Kaufmann, S. v. 1 — In New-York.

3 58 Gustav, Ingenieur, S. v. 1 — Gerechtigkeitsg. 30.

4 60 Wilhelm, Kaufmann, S. v. 1 — Gerechtigkeitsg. 30.

Seidenfuß. Von Wallerstein, Bayern, 1879.

1 840 Franz Xaver, Speisewirth, (W. 878 v. Sabina Gnädinger v. Ramsen, Schafth.) — In Außersihl.
2e Fr. — Anna Maria Albrecht, (T. v. A 1,) g. 852, c. 879.
1 S. 1r E. — Joh. Georg, g. 873.

Seitz. Von Stuttgart, Württemberg, 1878.

1 859 Eduard Karl Napoleon, Commis — Fraumünsterstr. 21.

Senft. Von Stallikon, 1876.

1 862 Karl Anton, Küfer, S. v. 2 — In der Fremde.

No. Geb. **Senft.**

2 824 Regula Senn v. Birchweil, (geschied. Widmer v. Bassersdorf, woher 1 S. — Diethelm, g. 852, Küfer, in Riesbach,) Küfer Franz Antons s. W. 877 — Mühleg. 26.
2 K. — Karl Anton 1 — Anna Elisabetha, g. 866.

Severin. Von Wytikon, 1876.

1 834 Karl Heinrich, Kaufmann (Prokurist der Ragion: „J. G. Körner") (W. 876 v. Emilie Bruppacher v. Hottingen) — Flößerg. 15.
5 K. — Bertha Emilie, g. 862 — Emilie, g. 864 — Julie, g. 866 — Karl Hieronymus, g. 868 — Luise, g. 871.

Sibenmann. Von Aarau, 1875.

1 817 Georg Ulysses, Kaufmann — Neumarkt 26.
Fr. — Pauline Balber, (T. v. 1,) g. 829, c. 848.
6 K. — Otto, g. 849, Kaufmann, in Manchester, England (nicht Bürger) — Bertha, g. 851, in Luzern — Karoline, g. 853, in Luzern — Anna, g. 858 — Hermann Alfred u. Karl Johannes, g. 865, Zwillinge.

Siber A. Von Fluntern, 1809, 1825 und 1857.

1 808 Johannes, gew. Hochwächter auf dem St.Peter, Karrenziehermeister Hs. Konrads s. S., Br. v. 5 — Neumarkt 3.
Fr. — Anna Meyer v. Seen, g. 821, c. 850.
1 T. — Karolina, g. 856.

2 ** 25 Hermann Rudolf, Kaufmann (mit Nabholz 12 u. Osenbrüggen 2 unter der Ragion: „Siber-Waser"), Kaufm. Salomons s. S., Br. v. Fr. Ochsner B 1 u. Fr. Wild B 1 — Stadelhoferstr. (14,) 12.
Fr. — Karolina Anna Maria Elisabetha Lang v. Würzburg, Bayern, g. 829, c. 857.
3 K. — Josephine Elisabetha, g. 858 — Salomon Jakob Hermann 3 — Joh. Paul, g. 864.

3 61 Salomon Jakob Hermann, Kaufmann, S. v. 2 — In London.

---

4 809 A. Elisabetha Lotz v. Basel, (Schw. v. Fr. Koch A 1,) Kaufm. Joh. Kaspars s. W. 865 — In Basel.

---

5 811 A. Kleophea, Schw. v. 1 ꝛc. — St.Leonhardg. 18.

6 57 Maria Sara Friederike, (T. v. Fr. Nägeli A 3) — Trittlig. 6.

Siber B. Von Außersihl, 1860.

1 821 Kaspar, Kaufmann (Prokurist der „Mechan. Papierfabrik an der Sihl") — Bahnhofbrücke 3.
Fr. — Hortensia Elisabetha Pfister v. Männedorf, (T. v. Fr. Denzler A 20,) g. 824, c. 845.
2 K. — Anna Elisabetha, g. 850 — Karl 2.

2 56 Karl, Commis, Infanterie-Leut., S. v. 1 — In Cremia am Comersee.

Siber C. Von Enge, 1872 geschenkt. (Dort auch noch Bürger.)

No. Geb.

1 857 Edmund Gustav, Kaufmann, Artillerie-Lieut., Adjutant der VI. Artillerie-Brigade, S. v. 4 — In Bergamo.
2 58 Karl Max, Cand. forest, S. v. 4 — In München.
3 59 Hermann, Cand. jur., S. v. 4 — In München.

---

4 835 Emma Gysi, (T. v. 4, Adoptiv-T. v. Fr. Brunner Ndgl. 11,) Kaufm. u. eidg. Oberstlt. J. Gustavs s. W. 872 — Bäreng. 21. 4 K. — Edmund Gustav 1 — Karl Max 2 — Hermann 3 — Anna Elisa, g. 865.

Siber D. Von Affoltern bei Höngg, 1878.

1 * 826 Hans Kaspar, Maler — Malerg. 3.
Fr. — Anna Katharina Hintermann v. Engstringen, (T. v. 1,) g. 833, c. 855.
2 T. — Fr. Baur Ndgl. 6 — Anna, g. 862.

Sibler A. Von Rheinau, 1867. (Ursprünglich von Schluchsee, Baden.)

1 * 831 Joseph, Glas- u. Steinguthändler, (W. 865 v. Amalie Biber v. Horgen) — Schipfe 4.
2e Fr. — Barbara Pfister v. Lufingen, (T. v. J 1,) g. 844, c. 873.
3 K. 1r E. — Karl 2 — Jos. Albert, g. 863 — Amalie, g. 864, in Horgen — 1 T. 2r E. — Anna, g. 874.
2 60 Karl, Glas-, Porzellan- u. Steinguthändler (unter der Ragion: „Karl Sibler"), S. v. 1 — Schipfe 4.

Sibler B. Von Fischbach, Baden, 1879.

1 854 Daniel Friedrich, Glas- u. Steinguthändler — Strehlg. 2.

Siegfried A. Von Oberrieden, 1563 erneuert.

1 800 Joh. Jakob, V. D. M., gew. Lehrer an den Stadtschulen, Sihlamtsknecht Wilh. Heinrichs s. S., O. v. 3 ꝛc., (W. 873 v. Anna Michel, Schw. v. A 16) — In Hottingen, Zeltweg.
2 T. — Emma Eugenia, g. 836 — Fr. Baldin v. Steckborn, Thurg., in Brugg.
2 19 Joh. Konrad, Privatlehrer, alt Polizeimann Hs. Ulrichs s. S. — Im Pfrundhaus St.Leonhard.
3 ** 36 Wilhelm Heinrich, Flachmaler, Speisewirth Wilhelm Heinrichs s. S., BrS. v. 1, Br. v. 4, Fr. Sauter 2, Fr. Boller B 1, Schwag. v. alt Gastwirth Meyer v. Buchs, in Hottingen — Sihlstr. (61,) 59.
Fr. — Bertha Kuhn v. Dübendorf, g. 855, c. 874.
2 K. — Bertha Lina, g. 875 — Wilhelmine Amalie, g. 877.

No. Geb.

Siegfried A.

4 ** 838 Felix Albert, Schlosser, Br. v. 3 ꝛc. — (Sihlstr. 95) Selnaustr. 48.
Fr. — Anna Dorothea Diener, (T. v. A 4,) g. 849, c. 870.
4 K. — Heinr. Albert, g. 871 — David Emil, g. 872 — Gottlieb Walter, g. 874 — Anna Helena, g. 879.

5 43 Gabriel Salomon, Schlosser, Schlosser Salomons s. S., StBr. v. Fr. Scheller A 4, StSchwag. v. Beck Ndgl. 1 — In der Fremde.

Siegfried B. Von Wipkingen, 1851.

1 845 Hermann Wilhelm Gustav, Kaufmann, alt Antiquar Jakobs s. S., Br. v. Fr. Schmid G 1 — In Hottingen, Zeltweg.
Fr. — Emilie Friederike Heinrich v. Karlsruhe, Baden, g. 853, c. 876.

Siegfried C. Verschiedener Herkunft.

1 * 823 Johannes, Uhrmacher, urspr. v. Thalweil, eingeb. 875, (W. 865 v. Anna Leuthold v. Horgen) — Augustinerg. 52.
2e Fr. — Karoline Honegger, (Schw. v. A 1 ꝛc.) g. 833, c. 866.

2 36 Hs. Konrad, Metzger, urspr. v. Unterstraß, eingeb. 877 — Metzgerg. 4.
Fr. — Elise Wüst v. Oerlikon, (Schw. v. Fr. Deppeler Ndgl. 2,) g. 845, c. 867.
2 S. — Konrad Jakob, g. 872 — Johannes, g. 873.

3 ** 40 Konrad, Gastwirth zum Rößli, Infanterie-Lieut., Kommandant des Reserve-Löschkorps, Sekt. 17, urspr. v. Wipkingen, eingeb. 875, Br. v. Ndgl. 2 — (Rößlig. 6) Schiffländе 30.
Fr. — Henriette Baumann, (T. v. B 1,) g. 837, c. 863.
3 S. — Robert, g. 867 — Gottlieb Konrad, g. 868 — Paul Jakob, g. 871.

---

4 802 Ester Locher B, (Pfrr. Heinrichs in Baden s. T.,) Kaufm. Jakobs v. Thalweil s. W. 858, eingeb. 875 — Zeltweg 20.

Siegrist. Verschiedener Herkunft.

1 * 818 Joh. Konrad, Schuhmacher, urspr. v. Lippoldsweilen, Thurg., eingeb. 875 — Preyerg. 16.
Fr. — Anna Barbara Meyer v. Töß, g. 823, c. 849.
1 S. — Jak. Ludwig 3.

2 37 Jakob, Schuhmacher, urspr. v. Rafz, eingeb. 876 — Rindermarkt 5.
Fr. — Ester Graf v. Rafz, g. 830, c. 866.
2 K. — Friedrich Jakob, g. 867 — Anna, g. 869.

3 50 Jak. Ludwig, Schlosser der N.O.B., S. v. 1, eingeb. 877 — Preyerg. 16.
Fr. — Elisabetha Bollinger v. Löhningen, Schafth., (Schw. v. B 3,) g. 849, c. 874.
2 K. — Joh. Ludwig, g. 874 — Elise, g. 878.

No. Geb. **Siegrist.**

4 819 Susanna Hartmann, Spetterin, v. Eglisau, Taglöhner Hs. Heinrichs v. Obfelden s. W. 866, eingeb. 875 — Fortunag. 16.
2 K. — Joh. Heinrich, g. 847, Maler, in Fluntern (nicht Bürger) — Fr. Isler Ndgl. 11.

Sigg A. Von Ossingen, 1860.

1 812 Jakob, gew. Mobilienhändler, Br. v. Fr. Weber P 25, (W. 869 v. Magdalena Meyer v. Buchs u. geschied. 877 v. Fr. Widmer C 7) — Augustinerg. 32.
1 S. 1r E. — Heinrich 2.

2 44 Heinrich, Kaufmann, S. v. 1 — In Bankok, Siam, Asien.

Sigg B. Von Dörflingen, Schaffhausen, 1875.

1 841 Friedrich, Stadtpolizeiwachtmeister — Seilergraben 29.
Fr. — Luise Lang v. Leutkirch, Württbg., (T. v. Ndgl. 7,) g. 841, c. 866.
2 K. — Ludwig Friedrich, g. 870 — Elise Emilie, g. 872.

Simeon. Von Lenz, Graubünden, 1876.

1 833 Ursula Liver v. Flerda, Graub., Speisewirth Niklaus Valentin Anton Georgs s. W. 871 — In Nizza.
3 K. — Niklaus, g. 867 — Beat, g. 869 — Jakob Joseph, g. 870, sämmtlich im Waisenhaus.

Simmler Von Rheinau, 1534 geschenkt.

1 814 Karl Kaspar, Pfarrer in Trüllikon, Bezirkskirchenpfleger, Pfrr. u. Kammerer Hs. Kaspars in Trüllikon s. S., Br. v. Fr. Rathschreiber Schneider v. Basel, in Liestal, Schwag. v. 25, (W. 866 Maria Elisabetha Schobinger v. St.Gallen).
5 K. — Emanuel 14 — Anna Sara, g. 851 — Karl Kaspar 15 — Paulus 17 — Johannes 19.

2 * 14 Hs. Konrad, Kontroleur der Straßenbeleuchtung, gew. Spengler, Kornhausmeister Bernhards s. S., Br. v. 28, D. v. 27 s. — Thorg. 11.
Fr. — Anna Hartmann, (Schw. v. Fr. Michel A 11 ꝛc.,) g. 814, c. 837.
2 S. — Konrad Eduard 8 — Heinrich Emil 10 — TM. — Buchhändler Böltje v. Berlin, in Köln.

3 16 Emil, Friedensrichter u. Gutsbesitzer, alt Professor Hs. Georgs s. S., Br. v. 5 u. 29, Schwag. v. Schäffer v. Mülhausen, Elsaß, in Iwanof, Gouv. Wladimir, Rußland — In Houston, Texas, Nordamerika, wo er verehelicht sein soll.

4 21 Karl Baromäus, Tischler, Tischler Hs. Jakobs s. S., Br. v. 6, Schwag. v. 26 — In Warschau.
Fr. — Susanna Juliane Greulich v. Lomianki, Polen, g. 826, c. 850.

Simmler.

4 T. — Helene Susanna, g. 851 — Wenda Karolina, g. 853 — Hedwig Josephine, g. 854 — Susanna Luise, g. 859.

5 826 Joh. Jakob, Gutsbesitzer, Br. v. 3 ꝛc. — In San Louis Obispo, Kalifornien, wo er verehelicht sein soll.

6 29 Julius Erhard, Kaufmann, Br. v. 4 ꝛc. — In Warschau.
Fr. — Luise Freund v. Warschau, g. 836, c. 855.
2 K. — Eduard 20 — Angelika Karoline, g. 860.

7 39 Konr. Kaspar, Commis, StS. v. 24, (geschied. 876 v. Fr. Neuhaus 1) — Rindermarkt 22.

8 39 Konr. Eduard, Kaufmann, S. v. 2 — In Riesbach, Seefeldstr.
Fr. — Luise Schnorf, (T. v. 1,) g. 851, c. 873.
2 K. — Barbara Jenny, g. 874 — Bernhard Eduard, g. 878.

9 41 Hs. Jakob, Architekt (unter der Ragion: „Bourrit u. Simmler"), StS. v. 24 — In Genf.

10 45 Heinrich Emil, Commis, S. v. 2 — Thorg. 11.

11 46 Joh. Konrad, Commis, S. v. 24 — In Australien.

12 47 Jos. Karl, Kassier bei der Kantonalbank, S. v. 24 — In Außersihl, Zweierg.
Fr. — A. Ida Freimann v. Kilchberg, (Schw. v. Fr. Simmler 18,) g. 849, c. 870.
3 T. — Ida Karoline, g. 871 — Anna Elisabetha, g. 874 — Fanny Bertha, g. 877.

13 49 Karl August, Schlosser am städt. Pumpwerk im Letten, S. v. 22 — In Unterstraß.

14 50 Emanuel, V. D. M., Vikar in Trüllikon, Bezirksschulpfleger, S. v. 1.

15 52 Karl Kasp., Commis, S. v. 1 — Petershofstatt 10.

16 53 Hans Kasp., Infanterie-Lieut., in holländ. Diensten, S. v. 24.

17 54 Paulus, Kunstgärtner, S. v. 1 — In Chambery bei Genf.

18 55 Heinrich, Buchhalter, S. v. 24 — In Thun.
Fr. — Anna Freimann v. Kilchberg, (Schw. v. Fr. Simmler 12,) g. 850, c. 878.
1 S. — Gustav Henry, g. 879.

19 56 Johannes, Commis, S. v. 1 — In Rüti.

20 58 Eduard, Kaufmann, S. v. 6 — In Warschau.

21 62 Kasimir Jakob Joseph, S. v. 26 — In Warschau.

---

22 814 A. Regina Boßhard v. Huggenberg, Pfr. Elgg, (geschied. 839 v. Kasp. Ludwig Bregg v. Bubikon,) Stadtrathsweibel Hs. Jakobs s. W. 867, Schwäg. v. 23 s., Tante v. Fr. Kradolfer Ndgl. 1 — Im Pfrundhaus St.Leonhard.
1 S. — Karl August 13.

23 15 Verena Forster v. Welsikon, Pfr. Dynhard, Polizeidiener Rudolfs s. W. 865, Schwäg. v. 22 s. ꝛc. — Im Pfrundhaus St.Leonhard.

24 15 Ottilie Elisabetha Wüst, (StT. v. A 20,) gew. Chef des Kontrolbüreau der Stadtpolizei Hs. Kaspars s. W. 879 — (Rindermarkt 22) In Bendlikon.

* 3 StK. (v. Susanna Elisabetha Nordorf, Schw. v. 2 ꝛc.) — Konr. Kaspar 7 — Hs. Jakob 9 — Rosa Josephine Elisabetha, g. 842

No. Geb. **Simmler.**

— 6 eig. K. — Joh. Konrad 11 — Karl Joseph 12 — Fr. Pfenninger A 17 — Hans Kasp. 16 — Heinrich 18 u. Fr. Wäckerling Ndgl. 1, Zwillinge.

25 17 Katharina Reina Garonnat v. Eclassan, Frankr., (verw. Magnat v. Chatte, Dep. Isère, Frankr.,) Mechaniker Wilh. Heinrichs s. W. 872, Schwäg. v. 1 2c. — In Marseille.

26 28 Josepha Julie Hyacinthe Luise Höggenstaller v. München, Kunstmaler Joseph Jakobs s. W. 868, Schwäg. v. 4 2c. — In Warschau. 3 K. — Hedwig Julie Luise, g. 851 — Julie Maria, g. 859 — Kasimir Jakob Joseph 21.

27 41 Maria Salomea Färber v. Chur, Philos. Dr. u. Hauptlehrer der landwirthschaftl. Schule am Strickhof Rud. Theodors s. W. 873, BrSFr. v. 2 2c. — In Basel. 2 T. — Theodora Maria, g. 868 — Bertha Elisabetha Rudolphine, g. 870, beide im Waisenhaus.

---

28 815 Elisabetha, Schw. v. 2 2c. — Thorg. 11.

29 25 Salomea Elisa, Schw. v. 3 2c. — In Mülhausen, Elsaß.

Sing. Von Horgen, 1877.

1 805 Anna Barbara Elisabetha Meyer v. Werthenstein, Luzern, Taglöhner Jakobs s. W. 877 — Im Altersasyl, Hottingen.

Singer. Von Wipkingen, 1878.

1 810 Maria Magdalena Wüscher v. Schaffhausen, (Schw. v. 1,) Kaufm. Christians s. W. 848 — Malerg. 2. 2 K. — Joh. Christian, g. 833, Kaufmann, in Riesbach (nicht Bürger) — Fr. Fischer 1.

Speerli. Von Kilchberg, 1875.

1 819 Heinrich, Kaufmann (mit Schalch Ndgl. 1 unter der Ragion: „Speerli u. Schalch") — Kappelerg. 18. Fr. — Maria Studer v. Maschwanden, g. 822, c. 846. 4 K. — Fr. Schalch Ndgl. 1 — Maria Elisabetha, g. 848 — Anna Pauline, g. 850 — Emanuel Heinrich 2.

2 61 Emanuel Heinrich, Apprenti in einem Handlungshause, S. v. 1 Kappelerg. 18.

Sommerhoff. Von Hanau, Preußen, 1877.

1 845 Emil Reinhard, Kaufmann — In Hottingen, Zeltweg. Fr. — Anna Margaretha Witt, (T. v. B 2,) g. 855, c. 876.

Spillmann. Von Wipkingen, 1857.

1 854 Friedr. Heinr. Ludwig, Commis, alt Messerschmid Heinrichs s. S., SchwS. v. Fr. Temperli s. 1, Br. v. 2, 3, Fr. Autenrieth v. Ulm, in Wiedikon u. Fr. Klein A 2, Schwag. v. Wansleben v. Kreseld, Preußen — In Fluntern, Zürichbergstr.

No. Geb. **Spillmann.**

2 838 Anna Julie, Arbeitslehrerin an der Töchterschule, Schw. v. 1 ꝛc. — In Fluntern, Zürichbergstr.

3 45 Elisab. Katharina, Arbeitslehrerin an der Töchterschule, Schw. v. 1 ꝛc. — In Fluntern, Zürichbergstr.

Spinner A. Von Aeugst, 1843.

1 823 Joh. Heinrich, Pfarrer in Fällanden, Dekan u. Präsident der Bezirkskirchenpflege Uster, Bäcker Heinrichs s. S., Br. v. 2 u. Fr. Zollinger D 2.
Fr. — Wilhelmine Balber, (T. v. 1,) g. 833, c. 853.
7 K. — Heinrich Wilfried 3 — Johannes 4 — Hedwig, g. 857 — Paulus 5 — Johanna Agatha, g. 861 — Maria, g. 864 — Bertha Sophie, g. 867.

2 26 Konrad, Bäcker, Br. v. 1 ꝛc., (W. 861 v. Anna Jenta v. Ettenhausen, Pfr. Wetzikon) — In Riesbach, Höschg.
2e Fr. — Anna Barbara Spillmann v. Hedingen, g. 842, c. 862.
4 K. 2r E. — Anna Bertha, g. 866 — Luise, g. 867 — Karl Friedrich, g. 868 — Ernst Paul, g. 871.

3 54 Heinrich Wilfried, Pfarrer in Dynhard, S. v. 1.

4 56 Johannes, Commis, S. v. 1 — In Riesbach, Seefeldstr.

5 58 Paulus, Architekt, S. v. 1 — In Riesbach, Seefeldstr.

Spinner B. Von Aeugst, 1845.

1 823 Susanna, (Schw. v. Fr. Bühler Ndgl. 3,) geschied. 858 v. Joh. Konrad Ammann s., Mutt. v. B 4 ꝛc. — Münsterhof 20.

Spinner C. Von Aeugst, 1875.

1 851 Jakob Christoph, Posamenter, S. v. 2 — Köngeng. 2.

---

2 826 Margaretha Morf v. Illnau, Briefträger Mathias s. W. 875 — Köngeng. 2.
1 S. — Jakob Christoph 1.

Spöndli. Von Mayenfeld, Graubünden, 1543.

1 * 824 Heinrich, Med. Dr., außerordentl. Professor an der medizinischen Fakultät der Hochschule, Hebammenlehrer, Arzt am Waisenhaus, Med. Dr. u. Professor Hs. Konrads s. S., Br. v. 8 — Neustadtg. 11.
Fr. — Johanna Susanna Hafner, (T. v. A 16,) g. 832, c. 853.
6 K. — Salom. Heinrich 3 — Anna Johanna, g. 857 — Friedrich Konrad 4 — Gustav Adolf 5 — Arnold Otto, g. 865 — Hermann, g. 873.

2 45 Sigm. Rudolf, J. U. Dr. Prokurist der „Baumwollspinnerei u. Zwirnerei Nieder-Uster", Mitglied des Großen Stadtrathes, Infanterie-Hauptm., Adjutant der VI. Division, StS. v. 7 — Schönbergg. 2.
Fr. — Anna Susanna Escher v. Gl., (T. v. 47,) g. 855, c. 875.
2 K. — Hs. Rudolf Emil, g. 876 — Julie Lüci Anna, g. 877.

No. Geb. **Spöndli.**

3 854 Salom. Heinrich, S. v. 1 — In Adelaide, Australien.
4 59 Friedrich Konrad, Landwirth, S. v. 1 — In Seiboldsdorf, Bayern.
5 61 Gustav Adolf, Dekorationsmaler, S. v. 1 — Neustadtg. 11.

---

6 809 Katharina Scheitlin v. St.Gallen, Gerber Karls s. W. 863, Schwäg. v. Fr. Pestalozzi 37 — In Schaffhausen.
7 25 Franziska Veronika Friederike Schinz, (Schw. v. 7 ꝛc.,) Fürsprech Joh. Heinrichs s. W. 872, Schwäg. v. Fr. Scheuchzer 17 ꝛc. — Rämistr. 24.
* 2 StK. (v. Julie Hünerwadel v. Bern u. Lenzburg) — Sigmund Rudolf 2 — Juliana, g. 852.

---

8 818 Anna, Schw. v. 1 ꝛc. — Neustadtg. 11.

Spörri A. Unbekannt woher, 1564 erneuert.

1 830 Christ. Friedrich, Angestellter bei Leu u. Comp., S. v. 6 — Geßnerallee 3.
Fr. — A. Maria Luise Brunner v. Winterthur, g. 837, c. 857.
2 K. — Adolf Friedrich 3 — Luise Albertine, g. 860.
2 32 Ernst Gustav, Tischler, S. v. 4, (W. 870 v. Karoline Müller v. Frauenfeld) — In Hottingen, Zeltweg.
2e Fr. — Wilhelmine Breuner v. Weinfelden, Thurg., g. 839, c. 873.
2 S. 1r E. — Gustav Albert, g. 863 — Karl Hermann, g. 865.
3 58 Adolf Friedrich, Commis, S. v. 1 — Geßnerallee 3.

---

4 808 Joh. Katharina Rahn, Mobilienvermietherin, (Schw. v. 6 ꝛc.,) Schreiner Hs. Kaspars s. W. 859, Schwäg. v. 5 s. — In Hottingen, Zeltweg.
2 K. — Ernst Gustav 2 — Fr. Haffter 1.
5 17 Dorothea Staub v. Altstetten, Maler Leonhards s. W. 870, Schwäg. v. 4 s. ꝛc. — Predigerpl. 18.
1 T. — Elisabetha Charlotte, g. 843, (geschied. 868 v. Kaufm. Zimmermann v. Wetzikon,) eingeb. 875.

---

6 791 A. Elisabetha, gew. Leichenbitterin, (Joh. Friedrichs s. T.) — Geßnerallee 3.
1 S. — Christian Friedrich 1.

Spörri B. Von Fischenthal, 1878.

1 837 Heinrich, Sekundarlehrer an den Stadtschulen — Trittlig. 26.
Fr. — Barbara Gimpert v. Küsnacht, g. 826, c. 865.

Sprüngli A. Altes Geschlecht von unbekannter Herkunft.

1 801 Joh. Jakob, alt Pfarrer in Thalweil, Kaufm. Jakobs s. S. — In Thalweil.
Fr. — Emilie Tobler, (Schw. v. A 1 ꝛc.,) g. 807, c. 829 — In Oberstraß.
1 T. — Fr. Kümmel v. Rumpelheim, Hessen, in Riesbach.

No. Geb. **Sprüngli A.**

2 844 Karl Adolf, Kaufmann, S. v. 4 — In Hamburg.
Fr. — Karoline Katharina Magdalena Dangers v. Wilhelmsburg, Hannover, g. 855, c. 879.

3 51 Emil, Kaufmann, S. v. 5 — In Manilla.

---

4 815 Anna Barbara Huber, (Schw. v. A 1 ꝛc.,) Kaufm. Adolfs s. W. 874, Schwäg. v. Fr. Fäsi 6 ꝛc. — In Schmalkalden, Preußen.
3 K. — Fr. Kaufm. Lesser v. u. zu Schmalkalden, Preußen — Karl Adolf 2 — gew. TM. — Müller A 7.

5 22 Elisabetha Escher v. Gl., (Forstadjunkt Heinrichs s. T., Schwäg. v. Denzler A 6,) alt Bezirksrichter Karl Rudolfs s. W. 871, Schwäg. v. Fr. Fäsi 6 ꝛc. — Kratzg. 7.
1 StT. (v. A. Katharinna Thommann v. Zollikon, Schw. v. B 1) — Fr. Hirzel A 14 — 2 eig. K. — Fr. Gimpert B 3 — Emil 3.

Sprüngli B. Von Andelfingen, 1838.

1 814 David, Baumeister, Konditor Davids s. S., Br. v. 2 u. Fr. Brunner A 23, O. v. Escher v. Gl. 18 ꝛc. — In Basel, woselbst diese Familie seit 846 verbürgert ist.
Fr. — Marg. Luise Schmidlin v. da, g. 812, c. 840.
2 T. — Maria Luise, g. 841 — Fr. Stünzi v. Hottingen, in Basel.

2 ⁂ 16 Rudolf, Konditor u. Chocoladefabrikant (unter der Ragion: „David Sprüngli u. Sohn"), Br. v. 1 — (Bahnhofstr. 21, Tiefenhöfe 4, Werdmühleg. 14, 20, 24) Marktg. 5.
Fr. — Ursula Elisabetha Ammann, (Schw. v. B 3 ꝛc.,) g. 812, c. 839.
3 K. — Fr. Strauß Ndgl. 1 — Joh. Rudolf 3 — David Robert 4 — gew. TM. — Hinz Ndgl. 1.

3 47 Joh. Rudolf, Chocoladefabrikant, Infanterie-Hauptm., S. v. 2 — Werdmühleg. 20.
Fr. — Maria Schifferli v. Döttingen, Aarg., (T. v. 1,) g. 851, c. 872.
3 K. — David Rudolf, g. 873 — Maria Luise Elise, g. 875 — Emma Maria, g. 879.

4 51 David Robert, Konditor, Infanterie-Oberlieut., S. v. 2 — Marktg. 5.

Sprüngli C. Von Hottingen, 1855.
(Dort auch noch Bürger.)

1 * 838 Sal. Heinrich, Commis, Sensal Jakobs s. S., Br. v. 2 u. 3 — Sihlstr. 11.
Fr. — Rosine Dreyer v. Baden, Aarg., g. 845, c. 870.
3 T. — Maria, g. 872 — Anna, g. 873 — Heinrich, g. 876 — Jakob, g. 878.

2 39 Salomon, Kaufmann, Br. v. 1 — In Zollikon.
Fr. — Ida Elisa Scheller, (T. v. B 1,) g. 845, c. 868.

No. Geb. **Sprüngli C.**

4 K. — Helene, g. 870 — Hans, g. 873 — Max Arnold, g. 874 — Emma Bertha, g. 877.

3 845 Hans Leonhard, Kaufmann, Br. v. 1 — In Kanada. Fr. — Addie Benton v. Bellefontaine, Ohio, Nordamerika, g. 853, c. 873.

Spühler. Von Wasterkingen, 1875. (Dort auch noch Bürger.)

1 839 Theodor, Direktor der Kantonalbank — Bahnhofstr. 13. Fr. — Susanna Lauffer v. Eglisau, g. 845, c. 864. 2 T. — Emma, g. 865 — Elsa, g. 879.

Spyri. Von Hirzel, 1854 u. 1878. (Ursprünglich von Junkholz, Thurgau.)

1 821 Joh. Bernhard, Stadtschreiber, Stadtschulpfleger, Kantonsrath, Kassationsrichter, eingeb. 854, Br. v. 2 u. 3 — Stadthauspl. 1. Fr. — Johanna Luise Heußer v. Hirzel, (Schw. v. Fr. Ulrich A 3,) g. 827, c. 852. 1 S. — Diethelm Bernhard 5.

2 22 Joh. Ludwig, Chef des statistischen Büreau der N.O.B., Mitglied des Großen Stadtrathes, Präsident der Centralkommission der schweiz. gemeinnützigen Gesellschaft, alt Diakon am Neumünster, eingeb. 854, Br. v. 1 ꝛc. — Freienstr. 5. Fr. — Maria Elisa Wild v. Bubikon, (StT. v. Fr. Wild B 2,) g. 829, c. 849. 8 K. — Fr. Kaufm. Hartmann v. Villnachern, Aarg., in Alexandrien — Joh. Ludwig 4 — Fr. Kempin 3 — Maria Karolina, g. 854 — Anna, g. 856 — Johannes 6 — Fanny, g. 864 — Leonhard Heinrich, g. 868.

3 27 Georg Jakob, gew. Oberst im eidg. Generalstab, Br. v. 1 ꝛc., eingeb. 878 — Oberdorfg. 11.

4 51 Joh. Ludwig, S. v. 2 — In Colorado, Vereinsstaaten, Amerika.

5 55 Dieth. Bernhard, Cand. jur., S. v. 1 — Stadthauspl. 1.

6 62 Johannes, S. v. 2 — In Stammheim.

Stadelmann. Von Höngg, 1876.

1 * 840 Wilhelmine Sophie Bluntschli, (StT. v. 18,) Commis Georgs s. W. 877 — Steing. 9. 6 K. — Wilhelm Georg, g. 864, Bäcker-L., in Hottingen — Jakob Friedrich, g. 865 — Jakob Ernst, g. 866 — Hermann, g. 869 — Max, g. 871 — Anna Wilhelmine, g. 873.

Stadler. Aus Uri, 1504 geschenkt.

1 ** 816 August Konr., Architekt, alt Staatsbauinspektor Hs. Kaspars s. S., Br. v. 3 u. Fr. Paur A 5, O. v. 10 ꝛc. — (Thalg. 65, Pelikanstr. 41) Im Bleicherweg, Enge. Fr. — Maria Magdalena Hirzel, (Schw. v. A 13 ꝛc.,) g. 826, c. 849. 2 K. — August 7 — Fr. Pestalozzi 17.

No. Geb. **Stadler.**

2 * 817 Albert Leonh., eidg. Oberst, Kreisinstruktor der V. Armeedivision, Architekt Hs. Konrads s. S., Br. v. 4, geschied. Fr. Basel v. Bremen, in Hirslanden u. Fr. Meyer B 13, (W. 865 v. Elisa Kath. Hegetschweiler v. Riffersweil u. Stäfa) — In Enge, Schanzengraben. 2e Fr. — Anna Katharina Nötzli v. Höngg, g. 826, c. 856. 2 S. 1r E. — Leonhard Albert 5 — Johannes 6.

3 23 Karl Jakob, Kaufmann, Br. v. 1 ꝛc. — Schönbergg. 15. Fr. — Katharina Wilhelmine Vogel, (T. v. A 1,) g. 831, c. 857. 7 K. — Ludwig Karl 8 — Anna Elisabetha, g. 860 — Hermann August 9 — August Otto, g. 863 — Hortensia Luise, g. 864 — Arnold Emil, g. 866 — Heinrich Adolf, g. 872.

4 * 28 Julius Jak., Architekt, Professor an der Bauschule am eidg. Polytechnikum, Br. v. 2 ꝛc., mit geschied. Fr. Basel v. Bremen u. Fr. Meyer B 13, SchwS. v. Fr. Blumtschli s. 1 — Stadthauspl. 31. Fr. — Mina Elisa Auguste Meyer, Besitzerin eines Dessinateur- u. Broderiegeschäftes, (T. v. B 35,) g. 839, c. 859. 4 T. — Anna Emma Auguste, g. 860 — Emilie Mina Rosalie, g. 861 — Maria Helena, g. 868 — Elisab. Julie, g. 870.

5 43 Leonhard Albert, Handelsgärtner, S. v. 2 — In Saratow, Rußl.

6 47 Johannes, S. v. 2 — In New-York.

7 50 August, Dr. Philos., Privatdozent am eidg. Polytechnikum, S. v. 1 — In Enge, Bleicherweg.

8 58 Ludwig Karl, in einem Handlungshause, S. v. 3 — In Hamburg.

9 61 Hermann August, Polytechniker, S. v. 3 — Schönbergg. 15.

---

10 843 Elise Henriette, Architekt K. Ferdinands s. T., BrT. v. 1 ꝛc., SchwT. v. Waser 6, Schw. v. Fr. Oberstlt. Fornerod v. Avenches, Waadt, in Enge u. Fr. Appellationsgerichtsrath Kern v. u. in Straßburg — In Enge, Bleicherweg.

Stadtmann A. Von Birmensdorf, 1871.

1 845 Anna Pfister, Handelsfrau (unter der Ragion: „L. Stadtmann"), v. Dübendorf, (BrT. v. Ndgl. 4 ꝛc., geschied. 869 v. Küfer Wilhelm Hablützel v. Trüllikon,) Handelsmann Leonhards s. W. 879, SFr. v. Fr. Eggmann A 1 — Niederdorfstr. 63.

* 2 S. — Oskar Leonhard, g. 870 — Leonhard Albert, g. 878.

Stadtmann B. Von Birmensdorf, 1875.

1 828 Jakob, Abwart bei Leu u. Comp., Schwag. v. 3 — Bahnhofstr. 44. Fr. — Elisabetha Rahm v. Unterhallau, Schaffh., g. 827, c. 856. 3 K. — Fr. Hartmann Ndgl. 6 — Robert 2 — Albertine Elisabetha, g. 863, Schneiderin-L.

2 59 Robert, Commis, S. v. 1 — In New-York.

---

3 * 824 Anna Barbara Grimm, Speisewirthin, v. Hinweil, (Schw. v. B 1 ꝛc., verw. Weinschenk Weidmann v. Embrach, Mutt. v. C 3 ꝛc.,) Speisewirth Joh. Jakobs s. W. 872, Schwäg. v. 1 — Stüßihofstatt 18. 1 T. — Barbara Ida, g. 864.

Städeli A. Von Außersihl, 1867.

No. Geb.

1 ** 816 Kaspar, Speisewirth, (W. 869 v. Anna Rosenberger v. Birmensdorf, Schw. v. 1) — (Widberg. 6) Augustinerg. 18.
2e Fr. — Karoline Krügle v. Beerwangen, Baden, g. 836, c. 875.
3 K. 1r E. — Kaspar 2 — Fr. Meyer P 35 — Fr. Lienhard B 2 — gew. TM. — Speisewirth Keller v. Embrach, in Horgen.

2 43 Kaspar, Kaufmann, S. v. 1 — In Hottingen, Wolfbach.
Fr. — Lina Bruppacher v. Wädensweil, g. 852, c. 876.
2 K. — Lina, g. 877 — Karl, g. 878.

Städeli B. Von Bassersdorf, 1875.

1 * 833 Kaspar, gew. Bäcker, (W. 870 v. Anna Elisabetha Schweizer, verw. Bäcker Waldvogel v. Neukirch, Schaffh., u. geschied. 874 v. Fr. Frymann 1) — Glockeng. 13.
3e Fr. — Maria Luise Fanny Pfrommer v. Leonberg, Würtbg., (verw. Oberhäußer v. da,) g. 849, c. 879.

Stäheli. Verschiedener Herkunft.

1 820 Jakob, Schreiner, urspr. v. Andwyl, Thurg., eingeb. 876, (W. 874 v. Anna Katharina Schauenberg v. Zofingen, geschied. Geering v. Höngg) — Baderg. 6.
2e Fr. — Karoline Schanz v. Regensdorf, g. 830, c. 876.

---

2 831 Anna Margaretha, Näherin, urspr. v. Stallikon, eingeb. 876 — Frankeng. 24.

Stähle. Von Maschwanden, 1875.

1 864 Otto, Bäcker Rudolfs s. u. v. jetz. Fr. Weber A 13 S. — Im Waisenhaus.

Stänz. Von Zezweil, Aargau, 1876.

1 821 Susanna, gew. Hüpenbäckerin — Im Pfrundhaus St.Leonhard.

Stäuble. Von Sulz, Aargau, 1875.

1 860 Gustav, Bierbrauer, S. v. 3 — In der Fremde.
2 62 Meinrad, Apprenti in einem Handlungshause, S. v. 3 — Flößerg. 3.

---

3 ** 829 Maria Haller, Speisewirthin, v. Atzenweiler, Baden, (Schw. v. Fr. Zimmermann A 13,) Speisewirth Samuels s. W. 873 — Flößerg. (5) 3.
2 S. — Gustav 1 — Meinrad 2.

Stahel A. Von Weißlingen, 1818.

1 846 Karl, Gehülfe des Kontrol-Ingenieurs der N.O.B., S. v. 2 — Schipfe 27.

No. Geb. **Stahel A.**

2 811 Susanna Weber A, (Schw. v. Fr. Zur Eich 3 ꝛc.,) Pfarrer u. Kammerer Hs. Kaspars in Maschwanden s. W. 853 — Schipfe 27.
2 K. — Fr. Schinz 12 — Karl 1.

Stahel B. Von Weißlingen, 1875.

1 * 806 Kaspar, gew. Kürsner, Br. v. Fr. Steenken Ndgl. 1, (W. 830 v. Elisabetha Schenk v. Eggiwyl, Bern, u. 875 v. Katharina Bächler v. Trub, Bern) — Schipfe 8.
1 T. 1r E. — Elisabetha Ester Katharina, g. 830 — 8 K. 2r E. — Gerhard Ulrich Christian, g. 831, Spezereihändler, in Außersihl (nicht Bürger) — Joh. Sigmund 2 — Emanuel, g. 835, Ndgl. 1 (nicht Bürger) — Fr. Pünter v. Stäfa, in Hottingen — Fr. Posamenter Pauli v. Büdingen, Hessen, in Friedrichshafen — Fr. Frech v. Bonstetten, in Kalkutta — Fr. Näf A 20 — Emil, g. 850, Ndgl. 3 (nicht Bürger) — gew. TM. — Bünzli v. Ebmatingen, in Aarau.

2 34 Joh. Sigmund, Kravattenfabrikant, S. v. 1, (geschied. 869 v. Wilhelmine Billeter v. Greifensee, SchwT. v. Fr. Pfenninger A 22 ꝛc.) — Flößerg. 10.
2e Fr. — Susanna Karoline Zimmermann v. St.Gallen, g. 847, c. 871.
2 K. 1r E. — Maria Wilhelmine, g. 860, in Enge — Hans Wilhelm 3 — 3 K. 2r E. — Lina, g. 872 — Diethelm Sigmund, g. 874 — Emil, g. 877.

3 61 Hs. Wilhelm, Apprenti in einem Handlungshause, S. v. 2 — In Enge, Bleicherweg.

Stalder. Von Schüpfheim, Luzern, 1877.

1 828 Franz, Feiltrager u. Pfandleiher — Preyerg. 11.
Fr. — Anna Barbara Pfenninger v. Stäfa, g. 833, c. 857.

Stamm. Von Schleitheim, Schaffhausen, 1878.

1 842 Ursula, Näherin, (geschied. 878 v. Gomringer Ndgl. 1) — Niederdorfstr. 69.

Stapfer. Von Horgen.

1 * 807 Heinrich, Kaufmann, eingeb. 878 — Kuttelg. 21.
Fr. — Ida Hüni v. Horgen, g. 826, c. 844.
1 T. — Amalie Ida, g. 845.

---

2 834 Sophie, Lingeriearbeiterin, eingeb. 877, (geschied. 878 v. Ochsenbein 1) — In Riesbach.

Staub A. Von Thalweil, 1805 und 1814.

No. Geb.

1 814 Hartmann, gew. Rothfärber, alt Seckelmeister Hs. Ulrichs, der 814 Bürger geworden, s. S., Br. v. Fr. Stünzi v. Horgen, u. Fr. Nägeli v. Horgen, Schwag. v. 7 u. 8, O. v. 9 s. 2c. u. Kölliker C 2 2c. — In Wollishofen, wo er auch Bürger ist.
Fr. — Regula Karoline Syfrig v. Thalweil, g. 820, c. 843.
4 T. — Fr. Hanhart 2 — Fr. Müller O 21 — Fr. Schmid v. u. zu Gattikon — Emma, g. 854.

3 37 Johannes, Landwirth, S. v. 7 — In Wollishofen.

4 37 Jakob, Baumeister, Besitzer einer Ziegelbrennerei, Kantonsrath, gew. Gemeindspräsident, S. v. 8 — In Wollishofen.

5 41 Karl Theophil, Sensal Karls s. S., Br. v. 6, Fr. Geilinger v. u. zu Winterthur u. Fr. Hilfiker v. Safenwyl, Aarg., in Mendrisio, Tessin — In der Pflegeanstalt Rheinau.

6 46 Hs. Georg, Buchhalter, Br. v. 5 2c. — In Riesbach, Kreuzstr.
Fr. — Anna Maria Belser v. Kienberg, Soloth., (verw. Ayp v. Belfort, Frankr.,) g. 837, c. 877.

---

7 812 Anna Günthard v. Adlisweil, Zimmerer Johannes s. W. 860, Schwäg. v. 1 2c. — In Wollishofen, wo diese Familie auch verbürgert ist.
1 S. — Johannes 3.

8 13 Regula Aschmann v. Thalweil, Baumeister Jakobs s. W. 864, Schwäg. v. 1 2c. — In Wollishofen, wo diese Familie auch verbürgert ist.
2 K. — Jakob 4 — Fr. Brunner B 2.

9 36 Elisabetha Baumann v. Horgen, Zimmermeister Jakob Alberts s. W. 874, BrSFr. v. 1 2c., Schwäg. v. Wirz v. Erlenbach — In Wollishofen, wo diese Familie auch verbürgert ist.
1 T. — Fanny, g. 863.

---

10 830 Luise, Oberstlt. Hs. Jakobs s. T., SchwT. v. Vögeli A 4 2c., Schw. v. Fr. Weck 1 — Soll in Birmingham, Pennsylvanien, verehelicht sein.

Staub B. Aus dem Gehren, Gem. Dübendorf. 1855 und 1859.

1 ** 818 Bernhard, Weinhändler, Schwag. v. 7, O v. 2, eingeb. 855 — (Unt. Zäune 9, 11) Im Röthel, Wipkingen.
Fr. — Kath. Henriette Abegg, (T. v. A 8,) g. 831, c. 852.
4 K. — Bernhardine Henriette Maria, g. 853 — Henriette Wilhelmine Bertha, g. 855 — Johanna Helene Julie, g. 857 — Joh. Bernhard 6.

2 21 Heinrich, Landwirth, BrS. v. 1 2c., eingeb. 875 — In Tägerfelden, Aarg.
Fr. — Elisabetha Schuhmacher v. Siglisdorf, Aarg., g. 814, c. 850.

3 45 Heinrich, Kaufmann, S. v. 7 — In Lima, Peru, Südamerika.
Fr. — Isabella Mercy v. Pau, Frankr., g. 848, c. 868.

No. Geh. **Staub B.**

4 K. — Viktor Heinrich, g. 872 — Emma Albertine, g. 873 — Beatrix Isabella, g. 876 — Mercedes Edelmira, g. 879.

4 848 Emil, Commis, S. v. 7 — In Buenos-Ayres.

5 50 Otto, Wollenhändler, S. v. 7 — In Buenos-Ayres.

6 62 Joh. Bernhard, Industrieschüler, S. v. 1 — Im Röthel, Wipkingen.

---

7 818 Juditha Aebli, Kolonialwaarenhändlerin, v. Bilten, Glarus, Handelsmann Heinrichs s. W. 874, eingeb. 859, Schwäg. v. 1 ꝛc. — Trittlig. 26.
4 K. — Heinrich 3 — Emil 4 — Otto 5 — Emma, g. 856.

Staub C. Von Schönenberg, 1861.

1 817 Hs. Jakob, Metzger — Petershofstatt 4.
Fr. — A. Margaretha Tanner v. Richtersweil, g. 827, c. 850.
3 S. — Jakob 2 — Emil 3 — Albert 4.

2 51 Jakob, Metzger, S. v. 1 — Petershofstatt 4.

3 57 Emil, Commis, S. v. 1 — Petershofstatt 4.

4 61 Albert, Metzger, S. v. 1 — In Genf.

Staub D. Von Männedorf, 1870.

1 826 Friedrich, Philos. Dr., Stadtbibliothekar, Redaktor des schweiz. Idiotikons, Br. v. Fr. Lichtenberg 3, (W. 853 v. Maria Elisabetha Lüthi v. Männedorf) — In Fluntern, Plattenstr.
2e Fr. — Silvia Josephine Rüegg, (T. v. C 3,) g. 837, c. 863.
1 S. 1r E. — Schmerzenreich Friedrich 2 — 4 K. 2r E. — Johannes, g. 866 — Maximilian, g. 870 — Maria Josephine Emilie, g. 871 — Karl Richard, g. 877.

2 53 Schmerzenreich Friedrich, Commis, S. v. 1 — In Fluntern, Plattenstr.

Staub E. Verschiedener Herkunft.

1 818 Jakob, gew. Seidenfabrikant, urspr. v. Thalweil, eingeb. 879, (W. 857 v. Dorothea Näf v. Thalweil) — In Riesbach, Seefeldstr.
2e Fr. — Anna Hirzel, (Schw. v. A 17 ꝛc.,) g. 833, c. 859.
3 S. 1r E. — Eugen, g. 850, Kaufmann, in Riesbach (nicht Bürger) — Heinrich Emil Oskar, g. 853, Kaufmann, in St.Gallen (nicht Bürger) — Adolf, g. 856, Commis, in Kairo, Egypten (nicht Bürger) — 2 S. 2r E. — Jakob Emil 2 — Theodor, g. 864, in Lausanne.

2 61 Jakob Emil, S. v. 1 — In Riesbach, Seefeldstr.

---

3 821 Anna Katharina Gut, Spetterin, v. Kyburg, Taglöhner Rudolfs v. Schwamendingen s. W. 858, eingeb. 875 — In Außersihl.
2 StS. (v. Magdalena Goßweiler v. Seebach) — Rudolf, g. 834, Schneider, in Oerlikon (nicht Bürger) — Johannes, g. 837, Schneider, in der Fremde (nicht Bürger) — 1 eig. S. — Ernst Friedrich, g. 849, Friseur, in Außersihl (nicht Bürger).

Stecher. Von Haid, Tyrol, 1870.

No. Geb.

1 * 819 Anton, Südfrüchtenhändler — Ankeng. 2.
Fr. — Rosine Dietl v. Haid, Tyrol, g. 823, c. 854.
3 K. — Theodore Rosalie, g. 857 — Franz Anton 2 — Anna Henriette, g. 861.

2 59 Franz Anton, Volontär, S. v. 1 — In Paris.

Stegemann. Von Stallikon, 1875.

1 * 835 Albert, Schneider — Schlosserg. 5.
Fr. — Maria Katharina Büchi v. Bichelsee, Thurg., (verw. Müller v. Wülflingen,) g. 825, c. 864.
1 S. — Theodor Albert, g. 867.

Steiger A. Von Uetikon, 1861.

1 808 Rudolf, alt Gastwirth, O. v. Fr. Klauser 14, (W. 851 v. Karoline Luise Pauline Murschel v. Stuttgart u. 868 v. Maria Margar. Pfeiffer v. Neunkirch, Schaffh.) — Im Pfrundhaus St.Moritzen.
1 T. 1r E. — Pauline, g. 837, Wirthschafterin im Heinrichsbad in Herisau — 4 K. 2r E. — Albert 2 — Maria Elise, g. 858, in Basel — Henriette, g. 860, Lingeriearbeiterin, Münsterg. 2 — Jakob Otto, g. 866, in Buchs.

2 57 Albert, Schriftsetzer, S. v. 1 — Preyerg. 16.

Steiger B. Von Flawyl, St.Gallen, 1875.

1 829 Joh. Kaspar, Taglöhner, (W. 867 v. Barbara Egolf v. Egg) — Niederdorfstr. 82.
2e Fr. — Anna Markwalder v. Hüttikon, g. 842, c. 876.
1 S. 1r E. — Emil 2.

2 51 Emil, Commis, S. v. 1 — Niederdorfstr. 82.

Steinbrüchel. Unbekannt woher, vor 1440.

1 813 Jak. Konrad, Commis, Gerber Hs. Konrads s. S. — Gassen 6.
Fr. — Katharina Treichler v. Richtersweil, g. 820, c. 844.

2 19 Gustav Heinrich, gew. Droschkenhalter, Metzger Martins s. S., Br. v. Fr. Sigrist v. Rasz, in Amerika, Schwag. v. 3 u. Bögeli A 4 — In St.Gallen.
Fr. — Kath. Wilhelmine Nägeli, (Metzger Hs. Jakobs s. T., Tante v. B 8 ꝛc. u. B 12 ꝛc.,) g. 822, c. 843.
1 T. — Fr. Noger v. Altenrhein, St.Gallen, Krankenwärterin am Spital in Winterthur.

---

3 815 Kath. Wilhelmine Frey v. Knonau, (Schw. v. Fr. Frey C 10,) Kaufm. Joh. Friedrichs s. W. 862, Schwäg. v. 2 ꝛc. — In Basel.
3 T. — Fr. David v. Basel — Clemence Eugenie, g. 840 — Fr. Madöri v. u. in Basel.

Steinbuch. Von Stuttgart, Württemberg, 1878.

No. Geb.

1 831 Joh. Friedrich, Kaufmann (Prokurist der schweiz. Kreditanstalt) — Paradepl. 8.
Fr. — Maria Albertine Eßlinger, (Schwäg. v. Diggelmann A 1,) g. 836, c. 862.
3 K. — Hermann Friedrich, g. 863 — Maria Eugenie, g. 864 — Alice Mathilde, g. 869.

Von Steiner A, genannt von Uitikon. Von Zug, 1529. (Auch Bürger von Uitikon.)

1 818 Joh. Heinrich, Sensal, Diethelms s. S., SchwS. v. Escher v. Gl. 1, Br. v. 2 u. Fr. Schultheß A 83 - Hirschengraben 18.
Fr. — Katharina Auguste Fels v. St.Gallen, g. 832, c. 851.
1 S. — Werner August 3.

2 26 Diethelm, städt. Finanzsekretär, Br. v. 1 ꝛc. — Thalg. 15.
Fr. — Elisabetha Finsler, (T. v. 20,) g. 832, c. 861.
4 K. — Anna Maria Elisabetha, g. 862 — Joh. Luise, g. 864 — Hans Georg Diethelm, g. 869 — Anna Elisabetha, g. 872.

3 54 Werner August, Kunstmaler, Infanterie-Lieut., S. v. 1 — Hirschengraben 18.

Steiner B, vormals genannt Paruel, dann Steiner von Stein. Von Stein, Schaffhausen, 1625.

1 815 Eduard, Philos. Dr., gew. Lehrer an der Kantonsschule in Bern, gew. Uhrmacher Ludw. Konstantins s. S., Br. v. 2 — In Bern.
Fr. — Maria Alexandrina Eugenia Rossat v. Grandson, g. 821, c. 852.
1 T. — Luise Henriette, g. 853.

2 19 Lukas, Direktor der Mädchenschule in Bern, Br. v. 1 ꝛc. — In Bern.
Fr. — Maria Timkowski v. Moskau, g. 824, c. 851.
1 S. — Niklaus 4.

3 29 Ludwig Paul, Uhrfabrikant, Uhrmacher Onesimus s. S., Br. v. Fr. Perret v. La Sagne, Schwag. v. 6 — In Neuenburg.
Fr. — Sophie Charlotte Sandoz v. Locle, g. 830, c. 853.
1 S. — Paul Eduard 5.

4 52 Niklaus, Pfarrer in Bülle, Waadt, S. v. 2.
Fr. — Ester Fanny Verdat v. St.Ursen u. Bern, g. 858, c. 877.

5 57 Paul Eduard, Stud. theol., S. v. 3 — In Neuenburg.

---

6 824 Fanny Grandpierre, (verw. Grosclaud,) v. Locle, Uhrmacher Ludwig Justins s. W. 874, Schwäg. v. 3 ꝛc. — In Eplatures, Neuenburg.
3 K. — Ludwig Karl, g. 865 — Ludwig Paul, g. 866 — Laura Maria, g. 868.

Steiner C. Von Hottingen, 1842.
(Dort auch noch Bürger.)

No. Geb.

1 836 Leonhard, Kaufmann (unter der Ragion: „L. Steiner u. Comp.“), S. v. 4, (W. 861 v. Maria Franziska Schweikhofer v. Tübingen, Würtbg., verw. Corrodi, Mutt. v. 9 ꝛc.) — Münsterg. 4.
2e Fr. — Anna Cramer, (Schw. v. A 13 ꝛc.,) g. 843, c. 863.
1 T. 1r E. — Eliſabetha, g. 860 — 7 K. 2r E. — Anna, g. 866 — Helene, g. 868 — Emma, g. 869 — Leonhard, g. 870 — Martha, g. 875 — Heinrich, g. 876 — Margaretha, g. 877.

2 41 Heinrich, V. D. M., Philos. Dr., ordentl. Profeſſor an der theolog. Fakultät der Hochſchule, S. v. 4 — In Hottingen, Schönbühlſtr.
Fr. — Anna Margaretha Henriette Ehrt v. Leipzig, g. 847, c. 869.
2 S. — Karl Albert, g. 870 — Johannes Karl, g. 875.

3 43 Karl Adolf, Senſal, Infanterie-Lieut., S. v. 4 — In Fluntern, Plattenſtr.
Fr. — Bertha Eliſe Schweizer, (T. v. A 7,) g. 848, c. 869.
2 T. — Hedwig, g. 870 — Eliſab. Gertrud, g. 873.

---

4 * 812 Maria Eliſabetha Heß, (Schw. v. 3 ꝛc.,) Kaufm. Leonhards ſ. W. 855 — Münsterg. 4.
3 StT. (v. A. Margaretha Porr v. Oberurdorf) — Fr. Fehlmann 1 — Fr. Fries A 1 u. 6 — 5 eig. K. — Leonhard 1 — Heinrich 2 — Fr. Rektor Dr. Hitzig v. u. in Burgdorf — Karl Adolf 3 u. Fr. Hug A 9, Zwillinge.

Steiner D. Von Oberkulm, Aargau, 1859.

1 843 A. J. Hermann, Kaufmann (unter der Ragion: „H. Steiner-Bertſchinger“ u. Prokuriſt der Ragion: „Heinrich de Daniel Muralt u. Söhne“), S. v. 3 — In Hottingen, Steinwiesg.
Fr. — Sophie Emilie Bertſchinger, (T. v. 1,) g. 844, c. 867.
5 K. — Henriette Emilie, g. 868 — Joh. Heinrich Hermann, g. 869 — Luiſe Bertha Emma, g. 870 — Guſtav Heinrich, g. 871 — Friedrich Karl, g. 873.

2 50 Reinh. Emil, Commis, Infanterie-Lieut., S. v. 3 — In Hottingen, Steinwiesg.

---

3 812 Maria Henriette Becker v. Hegi, Kaufm. Samuels ſ. W. 868 — In Hottingen, Steinwiesg.
4 K. — Albert Jakob Hermann 1 — Fr. Haug v. Altſtetten, in Hottingen — Reinhard Emil 2 — Anna Barbara Henriette, g. 853.

Steiner E. Verſchiedener Herkunft.

1 835 Kaſpar, Zeichner, urſpr. v. Meilen, eingeb. 875 — Niederdorfſtr. 30.
Fr. — Anna Maria Mangold v. Nebikon, Luzern, g. 837, c. 860.
2 T. — Anna, g. 861, Schneiderin — Ida, g. 862, Schneiderin.

No. Geb. **Steiner E.**

2 * 35 Jak. Rudolf, Uhrmacher, urspr. v. Unterstraß, eingeb. 878 — (Limmatquai 74) Niederdorfstr. 61.
Fr. — Barb. Karoline Brunner, (T. v. A 22, verw. Chirurg Mohr, Mutt. v. 1,) g. 835, c. 867.
1 S. — Rudolf Samuel, g. 868.

3 38 Christian, Schuhmacher, urspr. v. Nestenbach, eingeb. 876 — Kirchg. 18.
Fr. — Margaretha Studer v. Benken, g. 825, c. 869.

4 60 Hermann Jakob, Seminarist, S. v. 5 — In Külsnacht.

---

5 835 Anna Henriette Hetzel, Glätterin, v. Baltensweil, Steindrucker David Heinrichs v. Oberwinterthur s. W. 874, eingeb. 875, SchwSFr. v. Pfister E 1 — In Külsnacht.
5 K. — Hermann Jakob 4 — Anna Seline, g. 861, Schneiderin — Heinrich, g. 864 — Karl Otto, g. 865 — Albertine, g. 867.

Steinfels. Ehemals Volmar. Unbekannt woher; schon im 16. Jahrhundert hier verbürgert.

1 825 Joh. Heinrich, gew. Sekundarlehrer an den Stadtschulen, Zuckerbäcker Hs. Rudolfs s. S., Br. v. 2 — In Fluntern, Wiesenstr.
Fr. — A. Barbara Fischer v. Meisterschwanden, Aarg., g. 830, c. 854.
1 T. — Anna Luise, g. 857.

2 28 Salomon, Apotheker, Br. v. 1 ꝛc., (W. 860 v. Maria Pestalozzi, Schw. v. 20 ꝛc.) — In Wädensweil.
2e Fr. — Anna Horner, (Schw. v. 4 ꝛc.,) g. 836, c. 862.
5 K. 2r E. — Friedrich, g. 863 — Maria Magdalena, g. 864 — Johannes Paul, g. 867 — Anna Helena, g. 869 — Anna Margaretha, g. 872.

3 *** 37 Jak. Friedrich, Kerzen- u. Seifenfabrikant (unter der Ragion: „Friedr. Steinfels zum untern Berg"), Mitglied des Großen Stadtrathes, Kerzen- u. Seifenfabrikanten Rud. Friedrichs s. S., BrS. v. Fr. Kindlimann A 2 ꝛc., Br. v. 6 — Hirschengraben (76, 78,) 82.
Fr. — Barbara Luise Cramer, (Schw. v. A 6 ꝛc.,) g. 838, c. 860.
5 K. — Maria Luise, g. 861 — Rudolf Heinrich, g. 866 — Anna Johanna, g. 872 — Heinrich Wilhelm, g. 874 — Hans Leonhard, g. 878.

---

4 810 Maria Theresia Locher, (Sensal Hs. Konrads s. T., Schw. v. Fr. Dändliker v. Hombrechtikon, in Außersihl, Tante v. B 37 ꝛc.,) alt Vergolder Hs. Rudolfs s. W. 864 — Im Pfrundhaus St.Leonhard.
2 StT. (v. A. Barbara Keller A, Schuhmacher Heinrichs s. T.) — Anna, g. 830, im Pfrundhaus St.Leonhard — Fr. Syfrig 1 — — StSFr. — 5.

5 42 Margaretha Huber v. Oberembrach, Landwirth Joh. Rudolfs s. W. 876, StSFr. v. 4 — In Seen.
1 T. — Maria Luise, g. 871.

---

6 834 Wilhelmine, Schw. v. 3 ꝛc. — In Erlenbach.

Steinmann A. Von Waltalingen, 1862.

No. Geb.

1 846 Johannes, Büchsenmacher, Ausläufer der Gasfabrik Johannes s. S., Br. v. Fr. Meyer Ndgl. 26 — In Hottingen.
Fr. — Emma Vollenweider v. Hottingen, g. 854, c. 877.
2 S. — Johannes, g. 878 — Otto, g. 879.

Steinmann B. Von Waltalingen, 1875.

1 834 Konrad, Spengler, S. v. Ndgl. 4, Br. v. Fr. Guggenbühl E 1 — Schipfe 17.
Fr. — Anna Billeter, Schneiderin, v. Männedorf, g. 840, c. 870.
1 T. — Anna, g. 865.

Steinmetz. Von Cassel, Hessen, 1876.

1 831 Georg Heinrich, Lehrer an hiesiger Musikschule, Organist am Fraumünster, Br. v. Fr. Heisterhagen Ndgl. 1 — Schienhutg. 1.
Fr. — Elisabetha Franziska Albertine Meyer, (T. v. A 33,) g. 836, c. 862.
3 K. — Anna Fanny Elisabetha, g. 865 — Georg Friedrich, g. 867 — Elisabetha Hedwig, g. 872.

Stelzer. Von Weiningen, 1875.

1 841 Johannes, Schreiner, Br. v. 2 u. 3 — Sihlstr. 47.
Fr. — Bertha Schoop v. Dotzweil, Thurg., g. 847, c. 876.
1 S. — Joh. Ferdinand, g. 877.

---

2 829 Anna, Näherin, Schw. v. 1 ꝛc. — St.Annag. 7.
3 33 Luise, Näherin, Schw. v. 1 ꝛc. — St.Annag. 7.

Stempelmann. Von Oberrieden, 1877.

1 814 Regula Maag v. Greifensee, Handelsmann Rudolfs s. W. 866 — Storcheng. 23.
1 Adoptiv-T. u. gew. SFr. — Magdalena Emilie Schweiter v. Männedorf, verw. Kalligraph Stempelmann v. Oberrieden, g. 845, Hauslehrerin, in Marseille (nicht Bürgerin).

Stierli. Von Ober-Urdorf, 1847.

1 810 A. Katharina, (geschied. 851 v. Wirz B 3) — Im Pfrundhaus St.Leonhard.

Stierlin A. Von Außersihl, 1857.

1 849 Joh. Ludwig, Kaufmann (mit Vogel A 17 unter der Ragion: „Ludwig Stierlin") — Schipfe 5.
Fr. — Maria Luise Braun v. Mülhausen, Elsaß, (T. v. Ndgl. 6,) g. 855, c. 875.

No. Geb.

Stierlin A.

2 824 Eſter Eliſabetha Bleuler, (Schw. v. A 6 ꝛc.,) Kaufm. Johannes ſ. W. 874, Schwäg. v. Fr. Bleuler C 1 ꝛc. — Schipfe 5.
* 2 K. — Joh. Ludwig 1 — Fr. Vogel A 17.

Stierlin B. Von Oberurdorf, 1875.

1 * 823 Hs. Jakob, Speiſewirth, (W. 858 v. Adelheid Steiner v. Pfungen) — Unt. Schmalzgrub 8.
2e Fr. — Joſepha Jetzer v. Wislikofen, Aarg., g. 824, c. 862.
2 K. 1r E. — Fr. Wunderli v. Meilen, in Außerſihl — Jakob, g. 853, Spengler, in Außerſihl (nicht Bürger) — 1 T. 2r E. — Maria Pauline, g. 861.

Stirnemann. Von Gränichen, Aargau, 1875.

1 839 Samuel Otto, Kaufmann (unter der Ragion: „Stirnemann u. Comp.“), Kommandant des Reſerve-Löſchkorps, Sekt. 15, S. v. Ndgl. 1 — Falkeng. 15.
Fr. — Anna Maurer v. Enge, (T. v. Ndgl. 11,) g. 851, c. 869.
3 T. — Irma Fanny, g. 870 — Anna Bertha, g. 871 — Hedwig Gertrud Wilhelmine, g. 875.

Stockar. Von Schaffhauſen, 1568.

1 * 802 Hs. Konrad, Kaufmann (mit 6 unter der Ragion: „Joh. Konrad Stockar“), alt Spitalpfleger Hs. Konrads ſ. S., Br. v. Fr. Bodmer A 31 — Hirſchengraben 46.
Fr. — Regula Henriette von Orelli, (Schw. v. 3,) g. 810, c. 829.
4 K. — Joh. Konrad Paravizin 4 — A. Regula, g. 831 — Leonhard Martin Julius 6 — Fr. Heß 8.
2 06 Felix, gew. Kaſſier der Domänenverwaltung, alt Direktor Felix ſ. S., Br. v. 3, Fr. Werdmüller A 33, Schwag. v. 10, O. v. Heß 8 ꝛc. u. von Muralt 8 ꝛc., (W. 869 v. Karoline Wilhelmine Eßlinger, Schw. v. B 5 ꝛc.) — In Hottingen, Zeltweg.
5 K. — Felix 5 — Fr. Tobler A 46 — Pauline, g. 838 — Joh. Konrad Friedrich 8 — Fr. Peſtalozzi 10.
3 12 Kaſpar, Beſitzer eines Kupferhammers am Hegibach, Hirslanden (unter der Ragion: „Kaſpar Stockar, Sohn“), alt Bergrath, Br. v. 2 ꝛc. — In Hottingen, Zeltweg.
Fr. — A. Lydia Klementine Eſcher v. Gl., (Schw. v. 9,) g. 816, c. 837.
2 S. — Heinrich Kaſpar Armin 7 — Alfred Egbert 9.
4 30 Joh. Konrad Paravizin, Kaufmann (Prokuriſt der Ragion: „Gebrüder Meyer“), S. v. 1 — Hirſchengraben 46.
5 35 Felix, Kaufmann (unter der Ragion: „F. Stockar u. Comp.“), S. v. 2 — Winkelwies 10.
Fr. — Anna Julie Wilhelmine Trümpler, (Schw. v. 3 ꝛc.,) g. 846, c. 867.
3 K. — Felix Konrad Friedrich, g. 868 — Anna Maria, g. 870 — Klara Frieda, g. 876.

No. Geb **Stockar.**

6 826 Leonh. Mart. Julius, Kaufmann (mit 1 unter der Ragion: „Joh. Konrad Stockar"), Infanterie-Hauptm., Adjutant des Ober-Feuerkommandanten, S. v. 1 — Hirschengraben 46.
Fr. — Laura Johanna Luise Dietze, (T. v. 1,) g. 846, c. 866.
4 K. — Amalie Laura, g. 867 — Anna Henriette, g. 868 — Maria Helene, g. 870 — Hans Julius, g. 877.

7 39 Heinr. Kasp. Armin, Adjunkt des Betriebsdirektors der N.O.B., Infanterie-Oberlieut., S. v. 3 — In Hottingen, Zeltweg.
Fr. — Maria Henriette Breslau v. München, g. 859, c. 877.
1 S. — Heinrich Armin Walter, g. 878.

8 41 Joh. Konr. Friedrich, J. U. Dr., 1r Vizepräsident des Bezirksgerichtes, Infanterie-Oberlieut., S. v. 2 — Balderng. 2.
Fr. — Maria Elisabetha Escher v. Gl., (T. v. 6,) g. 851, c. 872.
3 K. — Konrad Heinrich, g. 873 — Maria Elisabetha, g. 874 — Alice, g. 877.

9 42 Alfr. Egbert, J. U. Dr., Bezirksrichter, Infanterie-Hauptm., S. v. 3, (W. 876 v. Anna Bertha Bürkli, Oberstlt. J. Georg Wilhelm Konrads s. u. v. jetz. Fr. Müller O 28 T., BrT. v. Bürkli 4 2c.) — In Hottingen, Zeltweg.
1 T. — Helene, g. 876.

---

10 * 819 Anna Escher v. Gl., (Schw. v. 53 2c.,) Kaufm. Hansens s. W. 873, Schwäg. v. 2 2c. — Seilergraben 1.

Stockinger. Von Rohrdorf, Württemberg, 1859.

1 830 Luise Bleuler, Modiste u. Modewaarenhändlerin (unter der Ragion: „F. Stockinger unterm Museum"), v. Herrliberg, Modewaarenhändler Friedrichs s. W. 878 — Rathhausquai 22.
5 K. — Maria Luise, g. 851, Modiste — Fr. Korner Mdgl. 1 — Alwine Barbara, g. 861, Modiste — Karl Friedrich, g. 863 — Karoline Friederike, g. 865.

Stöcker. Von Moskau, 1869.

1 829 Philipp Adolf Rudolf August, Kaufmann — Selnaustr. 14.
Fr. — Maria Philippine Schilling v. St.Petersburg, g. 834, c. 858.
6 K. — Jeanette Josephine, g. 859 — Adolf Wilhelm 2 — Emma Sophie, g. 862 — Maria Emilie Sophie, g. 865 — Hermann Moritz, g. 867 — Luise Bertha, g. 871.

2 60 Adolf Wilhelm, Apprenti. S. v. 1 — Selnaustr. 14.

Stolz A. Von Ober-Büren, Thurgau, 1499 geschenkt. (Auch Bürger in Bremen.)

1 821 Joh Heinrich Jakob, Kaufmann, Kaufm. Friedr. Salomons s. S. — In Norden, Hannover.

Stolz B. Von Buch am Irchel, 1875.

No. Geb.

1 825 Hs. Konrad, Kaufmann — Gerechtigkeitsg. 31.
Fr. — Anna Katharina Uebele v. Weitmars, Würtbg., g. 825, c. 855.

2 * 41 Karl Heinrich, Kaminfeger, BrS. v. Ndgl. 1, Br. v. 3 u. Fr. Amrein Ndgl. 1 — Trittlig. 9.
Fr. — Dorothea Amalie Wirz v. Solothurn, g. 842, c. 868.
1 T. — Anna Amalie, g. 869.

3 52 Felix Adolf, Commis, Br. v. 2 ꝛc. — Frankeng. 22.
Fr. — Adelheid Schneider, Schneiderin, v. Eglisau, (T. v. Fr. Kuhn Ndgl. 15,) g. 853, c. 875.
2 K. — Anna Adelheid, g. 876 — Friedrich Adolf, g. 877.

Straub A. Von Egnach, Thurgau, 1852.

1 804 Hs. Rudolf, gew. Metzger, (W. 847 v. Maria Barbara Düprés v. Kolmar u. 867 v. Anna Josephine Kientzler v. Kolmar) — Löwenstr. 54.
4 K. 2r E. — Fr. Kissel v. Mannheim, Baden, in Hottingen — Salomon Rudolf 2 — Fr. Rettner v. Egenhausen, Bayern, in Hottingen — Fr. Cane Ndgl. 1.

2 * 50 Salom. Rudolf, Metzger u. Bratwurster, S. v. 1 — Löwenstr. 54.
Fr. — Anna Neeracher v. Buchs, (T. v. 1,) g. 856, c. 875.
1 S. — Martin Rudolf, g. 877.

Straub B. Von Scherzingen, Thurgau, 1878.

1 850 August, Postcommis — In Außersihl, Bäckerstr.
Fr. — Maria Elisabetha Müller v. Tägerweilen, Thurg., g. 849, c. 874.
2 T. — Emilie, g. 875 — Ida, g. 877.

Strehler A. Von Wald, 1836 u. 1866.
(Ursprünglich aus Pfalzgrafenweiler, Württemberg.)

1 826 Franz, Sattler, Med. Pract. Joh. Gottfrieds s. S., Br. v. 2 u. Fr. Weerli Ndgl. 7, O. v. 3 ꝛc., 7 ꝛc. u. 9 ꝛc. — In Riesbach, Kreuzstr.

2 33 Wilhelm Salomon, Appreteur (unter der Ragion: „J. R. Strehler"), Br. v. 1 ꝛc. — In Riesbach, Kreuzstr.
Fr. — Anna Hermine Bickel v. Oberleimbach, (Appreteur Karls s. W. 866, Mutt. v. 9 ꝛc., Schwäg. v. 1 ꝛc.,) g. 840, c. 868.
3 K. (v. Margaretha Hammer v. Havre) — Wilhelm 4 — Heinrich 6 — Margaretha, g. 860 — 2 K. aus jetziger Ehe — Barbara Emma, g. 868 — Karl Reinhard, g. 871.

3 55 Johann Franz Cöles., Commis, Kaufm. Gottfrieds s. S., BrS. v. 1 ꝛc., Br. v. 5 u. Fr. Honegger C 9 — Niederdorfstr. 40.
Fr. — Luise Meyer v. Rümlang, (T. v. Ndgl. Anhang 1,) g. 855, c. 876.

No. Geb

Stockar.

6 836 Leonh. Mart. Julius, Kaufmann (mit 1 unter der Ragion: „Joh. Konrad Stockar"), Infanterie-Hauptm., Adjutant des Ober-Feuerkommandanten, S. v. 1 — Hirschengraben 46.
Fr. — Laura Johanna Luise Dietze, (T. v. 1,) g. 846, c. 866.
4 K. — Amalie Laura, g. 867 — Anna Henriette, g. 868 — Maria Helene, g. 870 — Hans Julius, g. 877.

7 39 Heinr. Kasp. Armin, Adjunkt des Betriebsdirektors der N.O.B., Infanterie-Oberlieut., S. v. 3 — In Hottingen, Zeltweg.
Fr. — Maria Henriette Breslau v. München, g. 859, c. 877.
1 S. — Heinrich Armin Walter, g. 878.

8 41 Joh. Konr. Friedrich, J. U. Dr., 1r Vizepräsident des Bezirksgerichtes, Infanterie-Oberlieut., S. v. 2 — Balderng. 2.
Fr. — Maria Elisabetha Escher v. Gl., (T. v. 6,) g. 851, c. 872.
3 K. — Konrad Heinrich, g. 873 — Maria Elisabetha, g. 874 — Alice, g. 877.

9 42 Alfr. Egbert, J. U. Dr., Bezirksrichter, Infanterie-Hauptm., S. v. 3, (W. 876 v. Anna Bertha Bürkli, Oberstlt. J. Georg Wilhelm Konrads s. u. v. jetz. Fr. Müller O 28 T., BrT. v. Bürkli 4 ꝛc.) — In Hottingen, Zeltweg.
1 T. — Helene, g. 876.

---

10 * 819 Anna Escher v. Gl., (Schw. v. 53 ꝛc.,) Kaufm. Hansens s. W. 873, Schwäg. v. 2 ꝛc. — Seilergraben 1.

Stockinger. Von Rohrdorf, Württemberg, 1859.

1 830 Luise Bleuler, Modiste u. Modewaarenhändlerin (unter der Ragion: „F. Stockinger unterm Museum"), v. Herrliberg, Modewaarenhändler Friedrichs s. W. 878 — Rathhausquai 22.
5 K. — Maria Luise, g. 851, Modiste — Fr. Korner Mdgl. 1 — Alwine Barbara, g. 861, Modiste — Karl Friedrich, g. 863 — Karoline Friederike, g. 865.

Stöcker. Von Moskau, 1869.

1 829 Philipp Adolf Rudolf August, Kaufmann — Selnaustr. 14.
Fr. — Maria Philippine Schilling v. St.Petersburg, g. 834, c. 858.
6 K. — Jeanette Josephine, g. 859 — Adolf Wilhelm 2 — Emma Sophie, g. 862 — Maria Emilie Sophie, g. 865 — Hermann Moritz, g. 867 — Luise Bertha, g. 871.

2 60 Adolf Wilhelm, Apprenti. S. v. 1 — Selnaustr. 14.

Stolz A. Von Ober-Büren, Thurgau, 1499 geschenkt. (Auch Bürger in Bremen.)

1 821 Joh Heinrich Jakob, Kaufmann, Kaufm. Friedr. Salomons s. S. — In Norden, Hannover.

Stolz B. Von Buch am Irchel, 1875.

No. Geb.

1 825 Hs. Konrad, Kaufmann — Gerechtigkeitsg. 31.
Fr. — Anna Katharina Uebele v. Weitmars, Würtbg., g. 825, c. 855.

2 * 41 Karl Heinrich, Kaminfeger, BrS. v. Ndgl. 1, Br. v. 3 u. Fr. Amrein Ndgl. 1 — Trittlig. 9.
Fr. — Dorothea Amalie Wirz v. Solothurn, g. 842, c. 868.
1 T. — Anna Amalie, g. 869.

3 52 Felix Adolf, Commis, Br. v. 2 ꝛc. — Frankeng. 22.
Fr. — Adelheid Schneider, Schneiderin, v. Eglisau, (T. v. Fr. Kuhn Ndgl. 15,) g. 853, c. 875.
2 K. — Anna Adelheid, g. 876 — Friedrich Adolf, g. 877.

Straub A. Von Egnach, Thurgau, 1852.

1 804 Hs. Rudolf, gew. Metzger, (W. 847 v. Maria Barbara Düprés v. Kolmar u. 867 v. Anna Josephine Kientzler v. Kolmar) — Löwenstr. 54.
4 K. 2r E. — Fr. Kissel v. Mannheim, Baden, in Hottingen — Salomon Rudolf 2 — Fr. Rettner v. Egenhausen, Bayern, in Hottingen — Fr. Cane Ndgl. 1.

2 * 50 Salom. Rudolf, Metzger u. Bratwurster, S. v. 1 — Löwenstr. 54.
Fr. — Anna Neeracher v. Buchs, (T. v. 1,) g. 856, c. 875.
1 S. — Martin Rudolf, g. 877.

Straub B. Von Scherzingen, Thurgau, 1878.

1 850 August, Postcommis — In Außersihl, Bäckerstr.
Fr. — Maria Elisabetha Müller v. Tägerweilen, Thurg., g. 849, c. 874.
2 T. — Emilie, g. 875 — Ida, g. 877.

Strehler A. Von Wald, 1836 u. 1866.
(Ursprünglich aus Pfalzgrafenweiler, Württemberg.)

1 826 Franz, Sattler, Med. Pract. Joh. Gottfrieds s. S., Br. v. 2 u. Fr. Weerli Ndgl. 7, O. v. 3 ꝛc., 7 ꝛc. u. 9 ꝛc. — In Riesbach, Kreuzstr.

2 33 Wilhelm Salomon, Appreteur (unter der Ragion: „J. R. Strehler"), Br. v. 1 ꝛc. — In Riesbach, Kreuzstr.
Fr. — Anna Hermine Bickel v. Oberleimbach, (Appreteur Karls s. W. 866, Mutt. v. 9 ꝛc., Schwäg. v. 1 ꝛc.,) g. 840, c. 868.
3 K. (v. Margaretha Hammer v. Havre) — Wilhelm 4 — Heinrich 6 — Margaretha, g. 860 — 2 K. aus jetziger Ehe — Barbara Emma, g. 868 — Karl Reinhard, g. 871.

3 55 Johann Franz Cölest., Commis, Kaufm. Gottfrieds s. S., BrS. v. 1 ꝛc., Br. v. 5 u. Fr. Honegger C 9 — Niederdorfstr. 40.
Fr. — Luise Meyer v. Rümlang, (T. v. Ndgl. Anhang 1,) g. 855, c. 876.

No. Geb. **Strehler A.**

4 855 Wilhelm, Appreteur, S. v. 2 — In Riesbach, Kreuzstr.
5 58 Franz Ant. Joh., Commis, Br. v. 3 ꝛc. — In Basel.
6 57 Heinrich, Metzer, S. v. 2 — In Cincinnati, Amerika.
7 59 Heinrich, Commis der schweiz. Kreditanstalt, Pfrr. Heinrichs in Außersihl s. S., BrS. v. 1, SchwS. v. Boller B 1, Br. v. 8 — In Außersihl, Werdstr.
8 60 Johannes, Commis, Br. v. 7 ꝛc. — In Außersihl, Werdstr.
9 62 Gottfried, Schüler am Technikum in Winterthur, Appreteur Karls s. u. v. jetz. Fr. Strehler 2 S., BrS. v. 1 ꝛc., Br. v. 10 — Daselbst.

---

10 860 Emilie Hermine, Schw. v. 9 ꝛc. — In Riesbach, Kreuzstr.

Strehler B. Von Oberhausen, Pfr. Opfikon, 1863.
(Dort auch noch Bürger.)

1 * 829 Johannes, Bezirksrath, Kantonsrath — Löwenstr. 53.
Fr. — Luise Keßler v. Waldstatt, Appenz., g. 826, c. 852.
3 K. — Fr. Suter C 6 — Ulrich Johannes 2 — Gottfried 3.
2 55 Ulrich Johannes, Med. Dr., S. v. 1 — Löwenstr. 53.
3 56 Gottfried, Commis, S. v. 1 — In Paris.

Streuli. Von Wädensweil, 1875.

1 826 Heinrich, Lithograph — Sihlstr. 49.
Fr. — Anna Sommer v. Summiswald, Bern, g. 828, c. 858.
1 T. — Elisabetha, g. 858, Schneiderin.

Strickler A. Von Hombrechtikon, 1815.

1 839 Cäsar Heinrich, Kaufmann, Spinnereibesitzer (unter der Ragion: „Heinrich Strickler"), S. v. 3 — In Höngg.
Fr. — Elisabetha Julie Pfau v. Winterthur, g. 842, c. 867.
2 49 Heinr. Robert, Maschinen-Fabrikant (unter der Ragion: „Strickler u. Küpfer"), Artillerie-Lieut., S. v. 4 — In Santiago, Chile, Südamerika.

---

3 817 Anna Hüni v. Käpfnach, Kaufm. Johannes s. W. 871, Schwäg. v. 4 u. verw. Fr. Neuhaus v. Erlach, Bern, in Hottingen — In Riesbach, Kreuzstr.
1 S. — Cäsar Heinrich 1.
4 18 Karoline Fierz v. Küsnacht, (BrT. v. Burg. 1,) Kaufm. Hs. Rudolfs s. W. 865, Schwäg. v. 3 ꝛc. — In Küsnacht.
1 StT. (v. Elisabetha Frick v. Maschwanden) — Pauline, g. 841 — 2 eig. K. — Fr. Fierz 4 — Heinr. Robert 2.

Strickler B. Von Langnau, 1859.

1 * 817 Heinrich, alt Apotheker — Münsterhof 5.
Fr. — Anna Siegfried v. Thalweil, g. 816, c. 840.
1 S. — Joh. Karl 2 — TM. — Müller Ndgl. 8.

No. Geb. **Strickler B.**

2 841 Joh. Karl, Apotheker (mit Müller Ndgl. 8 unter der Ragion: „Strickler'sche Apotheke"), Sanitätstruppen-Oberlieut., Quartiermeister, S. v. 1 — Münsterhof 5.
Fr. — Bertha Rosine Rebmann v. Stäfa, (T. v. 1,) g. 853, c. 874.
2 S. — Hermann, g. 875 — Karl Hugo, g. 876.

Strickler C. Verschiedener Herkunft.

1 * 808 Hs. Heinrich, gew. Handelsmann, urspr. v. Hombrechtikon, eingeb. 875, (W. 843 v. Anna Barbara Billeter v. Stäfa, 851 v. Regula Meyer v. Uetikon u. 877 v. Katharina Frauenfelder, geschied. Gubler v. Pfäffikon, woher 1 T. — Fr. Schulze Ndgl. 2) — (Kirchg. 18) St.Leonhardg. 16.
1 T. 1r E. — Susanna, g. 832, Seidenwinderin, in Wallisellen (nicht Bürgerin).

2 * 13 Heinrich, Speisewirth, urspr. v. Stäfa, eingeb. 875, (W. 875 v. Margaretha Kindlimann v. Wald u. 878 v. Anna Leemann v. Töß, verw. Frey v. Oetweil a. S.) — Thorg. 7.
3e Fr. — Elisabetha Siber v. Affoltern b. H., (verw. Grob v. Wiesendangen,) g. 830, c. 878.

3 43 Joh. Jakob, Postbüreauchef des Filialbüreau, ursp. v. Richtersweil, eingeb. 876 — Schipfe 31.
Fr. — Anna Staub v. Richtersweil, g. 847, c. 870.
1 S. — Jakob Albert, g. 871.

Strittmatter. Von Wiedikon, 1877. (Ursprünglich von Görwyl, Baden.)

1 852 Gustav Adolf, Mechaniker, S. v. 2 — Löwenstr. 9.

---

2 819 Susanna Biedermann v. Wettsweil, (Schw. v. Fr. Steiger Ndgl. 1, verw. Reutlinger v. Volkentsweil,) Monteur Josephs s. W. 873 — Löwenstr. 9.
3 K. — Pauline Albertine, g. 845, Arbeitslehrerin an den Stadtschulen — Fr. Strupler v. Langdorf bei Frauenfeld, in Mailand — Gustav Adolf 1.

Strübi. Von Altstetten, 1876.

1 854 Hermine, (T. v. jetz. Fr. Boß Ndgl. 1) — Niederdorfstr. 102.

Stucki. Verschiedener Herkunft.

1 828 Regula Knell v. Töß, alt Gesellschaftswirth zur Saffran Johannes v. Dürnten s. W. 875, eingeb. 875 — Hechtpl. 1.

2 32 Margaretha, Handelsfrau, v. Humlikon, (T. v. Fr. Schweizer E 2, geschied. Bryner v. Bassersdorf, Mutt. v. Ndgl. 10, u. 877 v. Tobler A 27) — Steing. 27.

No. Geb. **Stucki.**

3 * 32 Elisabetha, Besitzerin einer Dampfbadanstalt, v. Dürnten, Mutt. v. Fr. Konditor Rieter v. Winterthur, in Oberstraß, geschied. 857 v. Simon Gaudenz Benedikt v. Chur, eingeb. 876 — Scheiterg. 8.

---

4 843 Maria Elise, Kaufm. Eduard Rudolfs v. Buchholterberg, Bern, s. u. v. Fr. Koch A 21 T., eingeb. 877 — In Hottingen, Wolfbachstr.

Stünzi. Von Horgen, 1876.

1 828 Hans Rudolf, Kaufmann — Thalg. 39.
Fr. — Barbara Sigg v. Adlikon-Andelfingen, g. 843, c. 865.
5 K. — Johanna Ulrika, g. 865 — Adele Sophie, g. 866 — Maria, g. 869 — Hs. Rudolf, g. 871 — Elisabetha, g. 878.

Stumpf. Von Bruchsal, Baden, 1548 geschenkt.

1 806 Joh. Heinrich, gew. Buchbinder, Kammerer Hs. Kaspars in Weinfelden s. S., Br. v. Fr. Schoch D 8, Schwag. v. 4, O. v. Breitinger 8 ꝛc., (W. 858 v. Anna Usteri, Beständer Joh. Jakobs s. T., Schw. v. verw. Fr. Pfrr. Ruckstuhl v. Oberwinterthur, in Unterstraß) — In Unterstraß, Riedtli.
2e Fr. — Charlotte Herder, (Schw. v. 1 ꝛc.,) g. 824, c. 859.
1 S. 1r E. — Joh. Kaspar 2 — 1 T. 2r E. — Auguste Charlotte, g. 861, Seminaristin,
2 41 Joh. Kaspar, Kommissionär, S. v. 1 — In New-York.
3 52 Benjamin, Commis, S. v. 4 — In Basel.

---

4 816 Barbara Schoch v. Hittnau, Gürtler Christophs s. W. 865, Schwäg. v. 1 ꝛc. — Rennweg 8.
3 K. — Johanna, g. 846 — Maria, g. 850, Schneiderin — Benjamin 3.

Stutz A. Von Pfäffikon, geschenkt 1875. (Dort auch noch Bürger.)

1 826 Ulrich, Sekundarlehrer an den Stadtschulen, Privatdozent der naturwissenschaftl. Fächer am Polytechnikum — St.Annag. 4.
Fr. — Emilie Finsler, (Schw. v. 29 ꝛc.,) g. 834, c. 867.
3 K. — Georg Ulrich, g. 868 — Friedrich Rudolf u. Anna Bertha, g. 870, Zwillinge.

Stutz B. Verschiedener Herkunft.

1 832 Othmar, Metzger, urspr. v. Matzingen, Thurg., eingeb. 875, (W. 863 v. Anna Barbara Pfister v. Greifensee u. 866 v. Elisabetha Hiestand v. Richtersweil, Schw. v. 1,) — Rindermarkt 21.
3e Fr. — Joh. Barbara Krauer, (alt Bäcker Karl Ludwigs s. T., SchwT. v. Schweizer A 10 ꝛc., Schw. v. Fr. Kunz v. Regensberg,) g. 839, c. 876.
1 S. 1r E. — Friedrich, g. 863.

No. Geb.

Stutz B.

2 * 833 Jakob, Speisewirth, urspr. v. Wettsweil, eingeb. 875, (W. 861 v. Maria Magdalena Frey v. Unterengstringen) — Oetenbachg. 3.
2e Fr. — Verena Frey v. Unterengstringen, (Schw. v. Fr. Stutz s. 1,) g. 843, c. 861.
1 S. 1r E. — Jakob Eduard 3 — 4 K. 2r E. — Julius 4 — Luise, g. 864 — Maria, g. 867 — Elise Amalie, g. 870.
3 59 Jakob Eduard, Commis, S. v. 2 — In Paris.
4 62 Julius, Wagner-L., S. v. 2 — Oetenbachg. 3.
5 68 Gustav, S. v. 1 — In Weiningen.

---

6 827 Florence Marchand v. Seron-Foville, Belgien, Jakobs v. Wettsweil s. W. 877, eingeb. 877 — In Außersihl.
2 T. — Rosine Franziska Anna g. 861 — Blanka Maria Amalie, g. 867.

---

7 834 Emilie, Arbeitslehrerin an den Stadtschulen, urspr. v. Wettsweil, eingeb. 875 — Frankeng. 25.

Süßtrunk A. Von Neftenbach, 1867.

1 * 826 Jakob, Kaufmann (mit Pfister Ndgl. 3 unter der Ragion: „Süßtrunk u. Pfister") u. mit ebendemselben Geschäftsführer der „mechanischen Backsteinfabrik Wiedikon", Mitglied des Großen Stadtrathes, Br. v. Fr. Vollenweider B 1 — Schweizerg. 6.
Fr. — Katharina Zur Eich, (T. v. 3,) g. 835, c. 855.
3 K. — Jakob Karl 2 — Kath. Emma, g. 857 — Hs. Konrad 3.
2 56 Jak. Karl, Bautechniker, S. v. 1 — In der Fremde.
3 59 Hs. Konrad, Volontär in einem Handlungshause, S. v. 1 — In Mailand.

Süßtrunk B. Von Neftenbach, 1875.

1 834 Karl, Coiffeur — Schipfe 2.
Fr. — Margaretha Agathe Bühler v. Rietheim, Aarg., g. 838, c. 865.
3 S. — Karl, g. 866 — Robert Lukas, g. 867 — Hermann Eugen, g. 872.

Sulser. Von Atzmoos, St.Gallen, 1862. (Dort auch noch Bürger.)

1 * 816 Philipp Jakob, Büreauchef der Briefpostdistribution — Wohllebg. 5.
Fr. — Anna Luise Berger v. Duggingen, Bern, g. 818, c. 843.
11 K. — Philipp Wilhelm 2 — Friedrich Rudolf 3 — Fr. Bachofen v. u. in Oberstraß — Karoline Luise, g. 850 — Fr. Richter Ndgl. 1 — Philipp 4 — Johanna Emilie, g. 856, Ladengehülfin — Albertine Bertha, g. 858, Schneiderin — Anna Wilhelmine, g. 861, Schneiderin — Maria Wilhelmine, g. 863 — Georg, g. 865.

No. Geb. **Sulser.**

2 844 Philipp Wilhelm, Pfarrer in Ragatz, St.Gallen, S. v. 1.
Fr. — Anna Karoline Pfister v. Uetikon a. S., g. 844, c. 869.

3 45 Friedr. Rudolf, Ingenieur, S. v. 1, (geschied. 876 v. Leu 2) — In Dresden.
2e Fr. — Maria Anna Weiß v. Passau, Bayern, g. 859, c. 878.

4 54 Philipp, Schlosser, S. v. 1 — In der Fremde.

Von Sulzer-Wart A. Von Winterthur, 1816. (Auch noch dort und zu Neftenbach Bürger.)

1 805 Joh. Heinrich, Kaufmann, k. bayer. Kammerherr, Kommandeur des Verdienstordens d. bayer. Krone, k. bayer. Kämmerer Joh. Heinrichs s. S., Schwag. v. 5, O. v. 2, (W. 864 v. Katharina Elisabetha Peter v. Winterthur, SchwT. v. Fr. Meyer s. B 1, Schw. v. Fr. Sulzer A 5) — Auch Bürger v. Stein, Schaffhausen — Auf Wart, Gem. Neftenbach.
4 K. — Fr. Backhausen in Nettehammer bei Neuwied, Rheinpreußen, (verw. Dr. Steiner v. Winterthur) — Heinrich 3 — Fr. Moser v. Schaffhausen — Max 4.

2 22 Heinrich Achilles, k. bayer. Konsul Jak. Heinrichs s. S., BrS. v. 1 — Im Ausland.

3 44 Heinrich, S. v. 1 — Im Ausland.

4 54 Max, Kavallerie-Lieut., S. v. 1 — In Karlsruhe.

---

5 810 Anna Maria Peter, (Schw. v. Fr. Sulzer s. A 1,) alt Regierungsrath Friedrichs s. W. 857, Schwäg. v. 1 — Im Schloß Andelfingen.
1 T. — Anna Maria, g. 839.

Sulzer B. Auch von Winterthur, 1826. (Dort auch noch Bürger.)

1 * 812 David Heinrich, alt Kaufmann, alt Spezereihändler Davids s. S., (W. 864 v. Katharina Welti v. Zurzach, Schwäg. v. A 5 ꝛc.) — (Neumarkt 21) In Hottingen, Zeltweg.
5 K. — Fr. Pfrr. Hirzel v. Winterthur, in Oberrieden — Fr. Hirzel A 25 — Karoline Ulrike, g. 842 — David Heinrich 2 — Anna, g. 848.

2 44 David Heinrich, Kaufmann (unter der Ragion: „David Sulzer"), S. v. 1 — Neumarkt 21.
Fr. — Anna Dorothea Körner, (T. v. 1,) g. 848, c. 874.
1 S. — Ernst Heinrich, g. 875.

Surber A. Von Oberweningen, 1855 u. 1867.

1 * 813 Ulrich, gew. Spezereihändler, Br. v. 2, eingeb. 855 — Weggeng. 1.
Fr. — Maria Sporrer v. Oberwinterthur, g. 818, c. 842.
5 K. — Hs. Rudolf 3 — Joh. Heinrich 4 — Joh. Jakob 5 — Fr. Sporrer v. u. in Winterthur — Fr. Mechaniker Schweiter v. Männedorf, in Unterstraß.

No. Geb.

Surber A.

2 ** 823 Heinrich, Schuhhändler, Br. v. 1, eingeb. 867 — (Schipfe 7) Münsterhof 7.
Fr. — Barbara Meyer v. Rümlang, (geschied. Grob v. Wiesendangen u. verw. Weinschenk Gut v. Wangen,) g. 818, c. 855.
3 K. — Fr. Landolt Ndgl. 2 — David 6 — Maria Pauline, g. 863, in Fiez bei Grandson.

3 43 Hs. Rudolf, Schlosser, (geschied. 873 v. A. Margaretha Weiß v. Kloten, jetz. Fr. Krieg Ndgl. 2,) S. v. 1 — In Washougal, Nordamerika.

4 45 Joh. Heinrich, Spezereihändler (unter der Ragion: „U. Surber"), S. v. 1 — Weggeng. 1.
Fr. — Rosine Barbara Lehmann v. Uetikon a. S., g. 847, c. 870.
2 K. — Leonhard Heinrich, g. 870 — Amalie, g. 872.

5 50 Joh. Jakob, Commis, S. v. 1 — Flößerg. 7.
Fr. — Anna Maria Vollenweider, (T. v. B 1,) g. 851, c. 877.
2 T. — Maria Sophie, g. 877 — Sophie, g. 878.

6 57 David, Schuhhändler, S. v. 2 — Münsterhof 7.

Surber B. Verschiedener Herkunft.

1 * 812 Rudolf, alt Holzhändler, urspr. v. Dachslern, eingeb. 876 — Preyerg. 23.
Fr. — Magdalena Ganz v. Embrach, g. 816, c. 843.
2 K. — Fr. Spieß v. Uhwiesen, in Unterstraß — Rudolf 3.

2 44 Heinrich, gew. Telegraphenausläufer, urspr. v. Oberweningen, eingeb. 879 — In New-York.
Fr. — Magdalena Sophie Ade v. Thann, Würtbg., g. 848, c. 868, Kuttelg. 4.
5 K. — Sophie Henriette, g. 867 — Anna, g. 873 — Wilhelmine, g. 874 — Joh. Heinrich, g. 876 — Friedrich Arnold, g. 877, sämmtlich Kuttelg. 4.

3 47 Rudolf, Maler der N.O.B., S. v. 1, eingeb. 875, (W. 872 v. Verena Scheibli v. Niederweningen, verw. Maler Bickel v. Bubikon) — Preyerg. 23.
2e Fr. — Katharina Herter v. Oberwinterthur, g. 848, c. 874.
2 K. 1r E. — Joh. Rudolf, g. 870 — Maria Margaretha, g. 872 — 1 S. 2r E. — Hermann, g. 876.

4 56 Heinrich Alfred, Stud. phil., S. v. 6 — Waagg. 4.

5 58 Emil Oskar, Stud. med., S. v. 6 — Waagg. 4.

---

6 834 Seline Landis v. Hirzel, (T. v. A 1,) Landschreiber Heinrichs v. Höri s. W. 870, eingeb. 875 — Waagg. 4.
2 S. — Heinrich Alfred 4 — Emil Oskar 5.

Suremann. Von Mönchaltorf, 1876.

1 * 826 Heinrich, Kaufmann (mit Würth 1 unter der Ragion: „Gebrüder Kölliker"), Schwag. v. Ndgl. 2 — Sonnenquai 18.

Suter A. Von Greifensee, 1574.

No. Geb.

1 819 Susanna, gew. Kleinkinderlehrerin, Jakob Christophs s. T. — Im Pfrundhaus St.Leonhard.

Suter B. Von Hottingen, 1844.

1 839 Hs. Heinrich, Pianofabrikant (unter der Ragion: „H. Escher"), Kunstmaler Jakobs s. S., Br. v. 2, StBr. v. Heß 10 ꝛc. — In Enge, Pianog.
Fr. — Mar. Charl. Karoline Teschemacher v. Barmen, Preußen, g. 848, c. 869.
3 K. — Anna Elisabetha, g. 870 — Karoline, g. 874 — Hans Heinrich, g. 878.

2 45 Jakob Friedrich, Br. v. 1 ꝛc. — In Lauried bei Zug.

Suter C. Verschiedener Herkunft.

1 820 Eduard, J. U. Dr., Generalsekretär der N.O.B., alt Oberrichter u. Regierungspräsident, v. Pfäffikon, woselbst auch noch Bürger (urspr. v. Riedikon-Uster), eingeb. 878 — Brandschenkestr. 1.
Fr. — Anna Barbara Vögeli, (Schw. v. A 10 ꝛc.,) g. 826, c. 851.
2 T. — Anna Leonie, g. 852 — Henriette Anna, g. 854.

2 25 Hans Jakob, alt Grabmacher, urspr. v. Aesch, eingeb. 876 — In Oberstraß.
Fr. — Margaretha Rasi v. Aesch, g. 824, c. 846.
1 S. — Joh. August 7.

3 31 Johann Rudolf, Kommissionär, alt Portier in der Neumühle, urspr. v. Aesch, eingeb. 875 — Niederdorfstr. 102.
Fr. — Anna Fahrner v. Oberstammheim, g. 820, c. 857.
3 T. — Anna Elisabetha, g. 858, Lehrerin in einem Institut in Elgin, Schottland — Susanna Luise, g. 859, Erzieherin — Anna Emilie, g. 862, Erzieherin, in Bigbury, Kingsbridge, England.

4 33 Heinrich, Maler, urspr. v. Wädensweil, eingeb. 875 — Fortunag. 28.
Fr. — Elisabetha Kündig, Zettlerin, v. Flaach, (T. v. Ndgl. 1,) g. 840, c. 865.
5 K. — Maria Emma, g. 866 — Karl Heinrich, g. 868 — Ernst Georg Heinrich, g. 871 — Amalie, g. 873 — Elisabetha, g. 878.

5 35 Rudolf, Kürsner, urspr. v. Stäfa, eingeb. 875 — Weinpl. 8.

6 47 Heinrich, Kaufmann (Prokurist der Ragion: „A. Schmid"), urspr. v. Aesch, eingeb. 876, StS. v. 9 — Löwenstr. 53.
Fr. — Rosine Luise Strehler, (T. v. B 1,) g. 853, c. 876.
2 S. — Heinrich Johann, g. 877 — Ernst, g. 879.

7 47 Joh. August, Spengler, S. v. 2 — In der Fremde.

8 66 Joh. Heinrich, urspr. v. Affoltern a. A., eingeb. 877 — In der Pestalozzistiftung in Schlieren.

---

9 814 Elisabetha Peter v. Elgg, Regierungsrathwaibel Heinrichs v. Aesch s. W. 861, eingeb. 876 — Stadelhoferpl. 4.
3 StK. (v. Margaretha Scheller v. Kilchberg) — Anna Cäcilie,

No. Geb. **Suter C.**

g. 845, Schneiderin — Heinrich 6 — Fr. Hardmeier Ndgl. 6 — 1 eig. S. — Gerold, g. 854, Commis, in Paris (nicht Bürger).

10 816 Luise Müller v. Männedorf, Pflästerer Hs. Heinrichs v. Hausen a. A. s. W. 876, eingeb. 877 — Niederdorfstr. 88.

---

11 864 Maria Emilie, Kellner Xavers v. Freienweil, Aarg., s. T., eingeb. 875 — In Freiburg.

Sydler. Von Hausen a. A., 1878.

1 837 Heinrich, Postcommis — Gassen 9.
Fr. — Barbara Heer v. Töß, g. 841, c. 872.
1 T. — Emma, g. 872.

Syfrig. Von Kilchberg, 1877.
(Siehe auch Siegfried.)

1 832 Albert, Lithograph, (W. 857 v. A. Barbara Kübler v. Ossingen, T. v. 1) — Neumarkt 13.
2e Fr. — Anna Luise Steinfels, Möbelarbeiterin, (StT. v. 4,) g. 834, c. 859.
7 K. 2r E. — Maria Luise, g. 860, Modiste — Albert Rudolf 2 — Mina, g. 864 — Hs. Heinrich, g. 868 — Ernst, g. 872 — Gust. Friedrich, g. 873 — Paul, g. 875.

2 61 Albert Rudolf, Apprenti in einem Handlungshause, S. v. 1 — Neumarkt 13.

Syz A. Von Knonau, 1867.

1 * 822 Johannes, Kaufmann, Präsident des Verwaltungsrathes der Transportversicherungs-Gesellschaft „Schweiz" u. der Transport u. Unfallversicherungs-Aktiengesellschaft „Zürich" — Schanzeng. 9.
Fr. — Anna Landis v. Richtersweil, g. 831, c. 850.
7 K. — Harry William 2 — Anna Seline, g. 856 — John 3 — Georg William 4 — Gertrud, g. 867 — Maria Isabella, g. 870 — Robert, g. 871.

2 53 Harry William, Kaufmann, S. v. 1 — In San Franzisco, Kalifornien.

3 59 John, Kaufmann, S. v. 1 — In Paris.

4 61 Georg William, Apprenti in einem Handlungshause, S. v. 1 — Schanzeng. 9.

Syz B. Von Knonau, 1875.

1 828 Jakob, Post-Faktor — Steing. 23.
Fr. — Regula Meyer, Schröpferin, v. Fällanden, g. 827, c. 856.
4 K. — Maria, g. 857, Zettlerin — Barbara Bertha, g. 862, Feinwascherin — Konrad Robert, g. 864 — Heinrich, g. 869.

Tanner. Von Richtersweil, 1875.

No. Geb.

1 838 Rudolf, Stadtrathsweibel — Zeltweg 14.
Fr. — Anna Magdalena Sigg v. Oſſingen, g. 835, c. 867.
1 T. — Anna Katharina Luiſe, g. 868.

Tappolet. Von Küsnacht, 1826. (Urſprünglich von Effertine, Waadt.)

1 843 Paul Friedrich, Pfarrer der apoſtoliſchen Gemeinde in Baſel, alt Pfrr. Joh. Rudolfs in Ottenbach ſ. S., BrS. v. Fr. Stadtrath Bäſchlin v. Schaffhauſen, Br. v. 2, 3, Fr. Bunz v. u. zu Stuttgart, Fr. Pfiſterer v. Schmieden, Würtbg., im Miſſionsknabenhaus in Baſel, Fr. Miſſionar Schrenk v. Hauſen ob Verena, Würtbg., in Frankfurt a. M. u. Fr. Bäſchlin v. Schaffhauſen, in Bern.
Fr. — Eliſ. Maria Peyer v. Schaffhauſen, g. 843, c. 869.
1 S. — Ernſt Emanuel, g. 870.

2 45 Kaſp. Gottlieb, Gutsbeſitzer in Gennersbrunn, Schaffh., Br. v. 1 ꝛc.
Fr. — Katharina Emma Egli v. Hauptweil, Thurg., g. 841, c. 871.
3 K. — Paul Adolf, g. 874 — Karl, g. 876 — Klara Eliſe, g. 879.

3 54 Auguſt Heinrich, Cand. theol., Br. v. 1 ꝛc. — In Gennersbrunn, Schaffh.

Temperli A. Von Gutensweil, Pfr. Volketsweil, 1860.

1 ** 827 Johannes, Küfer, S. v. Ndgl. 1, (W. 867 v. Anna Katharina Simmler, Tante v. Spillmann 1 ꝛc. u. Fr. Temperli A 1) — Predigerpl. (8,) 6.
2e Fr. — Liſette Ida Oelhafen v. Oberburg, Aarg., (SchwT. v. Fr. Spillmann ſ. A 1,) g. 844, c. 868.
2 K. 1r E. — Fr. Wipf Ndgl. 1 — Johann Konrad Wilhelm 2 — 1 T. 2r E. — Lina Ida, g. 869.

2 57 Johann Konrad Wilhelm, Commis, S. v. 1 — In Marſeille.

Temperli B. Verſchiedener Herkunft.

1 * 852 Martin, Commis, urſpr. v. Außerſihl, eingeb. 875, S. v. Fr. Vogel C 2, Br. v. 2 — Schlüſſelg. 12.

---

2 846 Maria Magdalena, v. Außerſihl, (geſchied. 872 v. Johannes Wieland v. Trüllikon,) eingeb. 875, Schw. v. 1 ꝛc. — Schlüſſelg. 12.

Tewes. Von Wipkingen, 1857. (Urſprünglich von Herſtelle, Preußen.)

1 ** 806 Karl Theodor, Schreiner — (Gräblig. 6, 8) In Außerſihl, Limmatſtr.
Fr. — Maria Unger v. Brugg, Aarg., g. 815, c. 840.
6 K. — Jakob Karl 2 — Heinrich Theodor 3 — Fr. Heim v. u. zu Marchegg bei Wien — Jakob Ernſt 4 — Fr. Rüegger Ndgl. 3 — Fr. Hämig A 2.

No. Geb. **Tewes.**

2 843 Jak. Karl, Schreiner, S. v. 1 — In Außersihl, Limmatstr.
Fr. — Emma Alder, (T. v. A 1,) g. 849, c. 874.
2 S. — Karl, g. 878 — Adolf, g. 879.

3 48 Heinr. Theodor, Zeichner der N.O.B., S. v. 1 — In Außersihl, Limmatstr.

4 52 Jak. Ernst, Schreiner, S. v. 1 — In Außersihl, Limmatstr.
Fr. — Elisabetha Sutz v. Meilen, (T. v. Rdgl. 1,) g. 852, c. 878.
1 S. — Ernst, g. 878.

Thalmann. Verschiedener Herkunft.

1 824 Jakob, Droschkenhalter, urspr. v. Winzikon, Thurg., eingeb. 875 — In Enge, Bleicherweg.
1 Adoptiv-T. — Karoline (urspr. Morath), g. 856, v. Rippoldsmünd, Baden (nicht Bürgerin).

---

2 811 Maria Katharina Lenz v. Ueßlingen, Thurg., Taglöhner Heinrichs v. Dußnang, Thurg., s. W. 857, eingeb. 875 — Im Pfrundhaus St.Leonhard.

Thaysen. Von Tondern, Schleswig-Holstein, 1860.

1 * 826 Hans Peter, Senffabrikant u. Weinhändler (unter der Ragion: „J. Thaysen u. Comp.") — Werdmühleg. 15.
Fr. — Anna Elisabetha Zimmermann, (T. v. A 12,) g. 830, c. 860.
1 T. — Anna Elisabetha, g. 861.

Thomann A. Von Zollikon, 1401.

1 817 Barbara — In Basel.

Thomann B. Von Zollikon, 1875.

1 * 828 Germann, Geschäftsführer der mechanischen Seidenstoffweberei in Horgen, Br. v. Fr. Sprüngli s. A 5 — Brandschenkestr. 16.
Fr. — Ida Bolleter v. Meilen, g. 834, c. 862.
2 K. — Germanus, g. 863 — Ida Alma, g. 867.

2 34 Eduard, gew. Gehülfe des Staatskassiers, eingeb. 876, S. v. Fr. Aeppli s. 1 — Rosenq. 4.
Fr. — Maria Elisabetha Wegmann, Feinwascherin, v. Tagelschwangen, g. 835, c. 855.

Tobler A. Ehmals geheißen von Windegg, dann von Tobel. Von den Burgen Tobel und Windegg bei Wald, schon vor 1484, erneuert 1626.

1 808 Joh. Jakob, gew. Pfarrer an der Strafanstalt, Sensal Georg Christophs s. S., Br. v. Fr. Sprüngli A 1, O. v. Hirzel A 20, Schwag. v. 42, (W. 867 v. Dorothea Städeli, Spezereihändler Johannes s. T., Schw. v. Fr. Pfrr. Müller v. Frauenfeld, GrTante v. Holzhalb 11 ꝛc., gew. Schwäg. v. Wüst A 1) — In Genf.

4 K. — Karl 23 — Fanny, g. 837, Erzieherin, in Rosneath Castle, Dumbarcontheil, Schottland — Anna, g. 848, Erzieherin, in St.Petersburg — Walter 29.

2 * 810 Jak. Emil, Banquier (unter der Ragion: „Tobler-Stadler"), Banquier Leonhards s. S., (W. 850 v. Henriette Finsler, T. v. 1) — Winkelwies 4.
1 S. — Gustav Adolf 30.

3 15 Kaspar, alt Messerschmid u. Instrumentenmacher, Joh. Melchior Georg Christophs s. S., Br. v. 14, Fr. Irminger A 6, Fr. Wagner Roth v. Inkweil, Bern, in Baradero, Buenos-Ayres, u. Fr. Bruderer v. Stein, in Baradero, Schwag. v. 44, O. v. 33 ꝛc. — In Enge, Bederg.
Fr. — Margaretha Karolina Sigg v. Winterthur (Schw. v. Ndgl. 3,) g. 811, c. 838.
1 T. — Fr. Pfrr. Hirsbrunner v. Summiswald, Bern, in Aeschi am Thunersee.

4 16 Johannes, Landwirth, Joh. Heinrichs s. S., Br. v. 6, Fr. Brändli v. Wädensweil, Fr. Hofmann v. da, Fr. A. Schinz v. Horgen, in Oberrieden, Fr. Pfenninger v. Stäfa, in Wipkingen u. Fr. E. Schinz v. Horgen, in Oberrieden — Ob der Au, Wädensweil.
Fr. — Barbara Müller v. Wald, g. 824, c. 851.
2 S. — Johannes 32 — Friedrich 35.

5 18 Joh. Konrad, Landwirth, alt Gesellschaftswirth Davids s. S., Br. v. 8, 9, 13, Fr. Kaufm. Imthurm v. u. in Schaffhausen u. Fr. Walder A 1 — In Männedorf.
Fr. — Sophie Hürlimann v. Richtersweil, g. 830, c. 874.

6 18 Franz Heinrich, Landwirth, Br. v. 4 ꝛc. — Ob der Au, Wädensweil.
Fr. — Maria Barbara Blattmann v. da, g. 830, c. 852.
3 T. — Anna Barbara, g. 855 — Maria Luise, g. 858 — Mathilde Emma, g. 859.

7 18 Leonhard, Obergerichtsschreiber, Pfrr. Joh. Christophs in Wald s. S., Br. v. 16, 17, 20, 48, Fr. Kitt 2 u. Fr. Zuppinger v. Männedorf, in Bergamo, (W. 875 v. A. Regula Werdmüller A, Kaufm. Salomons s. T.) — Hirschengraben 78.

8 20 Franz Heinrich, Sensal, Br. v. 5 ꝛc. — Glockeng. 8.

9 22 Kasp. Eduard, Bezirksrichter, Br. v. 5 ꝛc., (W. 868 v. Anna Luise Meyer v. Bülach u. geschied. 874 v. Henriette Heidegger, T. v. 1) — Gerechtigkeitsg. 28.
1 T. 1r E. — Anna Luise, g. 860.

10 22 Salomon, Arzt, alt Pfarrer Salomons in Embrach s. S., BrS. v. Fr. Eßlinger B 1 s. ꝛc., SchwS. v. Fr. Baumann A 3, Br. v. 15, 22, 25 u. Fr. Eßlinger B 6, Schwag. v. 46 — Soll 854 in Kleinasien gestorben sein.

11 23 Hs. Jakob, Gerber, alt Pfarrer Hs. Kaspars v. Elsau s. S., BrS. v. Fr. Abegg A 8, Br. v. 19, Fr. Bachmann Ndgl. 1 u. Fr. Mahler A 1, O. v. 51 — In New-York.

12 24 Joh. Rudolf, alt Pfarrer in Uitikon, gew. Tuchhändler Johannes s. S., SchwS. v. Wiser 1, Br. v. Fr. Jackson v. Leeds, England, in Hottingen u. Fr. Junghans v. Horb, in Schramberg, Würtbg.,

Mutt. v. Fr. Ulrich A 16 ꝛc., Schwag. v. Zeller A 2, (geſchied. 861 v. Anna Katharina Meyer C ſ., alt Spezereihändler Hs. Jakobs ſ. T.) — St.Leonhardg. 16.

13 825 Rudolf, Landwirth, Br. v. 5 ꝛc. — Ob der Au, Wädensweil.
Fr. — Henriette Wasmer v. Aarau, g. 831, c. 853.
5 K. — Gottlieb Rudolf 34 — Heinrich 36 — Emil 40 — Maria, g. 860 — Henriette, g. 862.

14 26 Hs. Konrad, Koloniſt, Br. v. 3 ꝛc. — In Baradero, Buenos-Ayres, Südamerika.
Fr. — Johanna Juliana von Bartheld v. Asbach, Kurheſſen, g. 824, c. 852.
8 K. — Georg Konrad Wilhelm Karl Ferdinand 31 — Wilhelm Samuel Konrad 37 — Auguſt Friedrich Jakob 38 — Chriſtiane, g. 857, in Buenos-Ayres — Sophie, g. 859, in San Nikolas — Urſula, g. 860 — Emanuel 41 — Walter, g. 866.

15 27 Joh. Ludwig, V. D. M., Philos. Dr., außerordentl. Profeſſor für altgermaniſche Sprache u. deutſche Litteratur an der Hochſchule, Br. v. 10 ꝛc. — In Hottingen, Thalſtr.
Fr. — Henriette Amalie Philippine Charlotte Thereſe Hattemer v. Mainz, g. 838, c. 873.
3 K. — Maria Roſa, g. 875 — Ludwig Heinrich, g. 877 — Eliſabetha, g. 878.

16 28 Salomon, gew. Kaufmann, Br. v. 7 ꝛc. — Hirſchengraben 78.

17 30 Adolf Friedrich, Landwirth, Br. v. 7 ꝛc. — In Baraboo, Wisconſin, Nordamerika, wo er verehelicht ſein ſoll.

18 31 Ant. Gottfried, Steuerſekretär, Buchbinder Chriſtoph Heinrichs ſ. S., BrS. v. Fr. Abegg A 8, Br. v. 49, 50, Fr. Ulrich A 7 u. Fr. Spengler Heer v. Glarus, in Lauſanne — Gerechtigkeitsg. 19.
Fr. — Roſine Weerli v. Oerlikon, (Schw. v. C 1,) g. 833, c. 856.
3 K. — Eliſab. Bertha, g. 858 — Magdal. Emma, g. 862, Seminariſtin — Friedr. Ernſt, g. 866.

19 31 Julius, Kaufmann, Br. v. 11 ꝛc. — In Belton, Bell-County, Texas.

20 33 Joh. Auguſt, Kaufmann, Br. v. 7 ꝛc. (W. 878 v. Anna Amalie Pauly v. Kurzrickenbach, Thurg.) — In Bergamo.
4 S. — Leonhard Auguſt, g. 871 — Jakob Guſtav Friedrich, g. 875 — Karl, g. 876 — Alfred Emil, g. 878.

21 34 Karl Severin, Commis, S. v. 42 — In Lenzburg.

22 35 Adolf, Philos. Dr., Profeſſor an der Univerſität Berlin, Br. v. 10 ꝛc. — In Berlin.
Fr. — Ottilie Wilhelmine Hirzel, (T. v. A 54, verw. Buchhändler Bädecker v. Koblenz,) g. 838, c. 868.
4 K. — Salomon Ludwig, g. 870 — Anna Margaretha, g. 871 — Maria Ottilie, g. 872 — Rudolf, g. 875.

23 35 Karl, Kaufmann, S. v. 1 — In New-York, wo er verehelicht ſein ſoll.

24 36 Friedr. Alfred, Tapezierer, S. v. 42, (geſchied. 870 v. jetz. Fr. Bodmer Ndgl. 2) — In Rapperswil.
3 K. — Paul Alfred, g. 867 — Julius Theodor, g. 868 — Luiſe Wilhelmine, g. 870, ſämmtlich Predigerpl. 34.

No. Geb. **Tobler A.**

25 838 Heinr. Wilhelm, Kaufmann, Br. v. 11 ꝛc. — In Hottingen, Steinwiesg.
Fr. — Anna Meyer, (T. v. A 33,) g. 848, c. 868.
3 K. — Hans Wilhelm, g. 869 — Anna Klara, g. 871 — Wilhelm Adolf, g. 873.

26 38 Joh. Jakob, Bäcker u. Konditor, S. v. 44 — Auguſtinerg. 30.
Fr. — Lina Schärer v. Thalweil, g. 850, c. 871.
3 K. — Friedrich Auguſt, g. 872 — Paul u. Pauline, g. 877, Zwillinge.

27 42 Karl Joſeph Diethelm, Meſſerſchmid, Kantonsfürſprech Hs. Jakobs ſ. S., BrS. v. 43 ſ. ꝛc., Br. v. Fr. Dielmann Ndgl. 1 u. Fr. Brunner v. Erlenbach, in Küsnacht, Schwag. v. 45, (geſchied. 877 v. Fr. Stucki 2) — In Batavia.

28 44 Balthaſ. Heinrich, Geſchäftsreiſender, S. v. 44 — Auguſtinerg. 30.

29 49 Walter, Logenportier, S. v. 1 — In Riesbach, Mainauſtr.
Fr. — Maria Urban v. Oberneuern, Böhmen, g. 851, c. 875.
2 K. — Hans Wilhelm, g. 876 — Maria Helene, g. 877.

30 50 Guſt. Adolf, Philos. Dr., Privatdozent an der philoſ. Fakultät der Hochſchule, Artillerie-Oberlieut., S. v. 2 — Winkelwies 4.

31 52 Georg Konrad Wilhelm Karl Ferdinand, Koloniſt, S. v. 14 — In Baradero, Buenos-Ayres.
Fr. — Luiſe Schütz v. Summiswald, Bern, g. 857, c. 877.

32 52 Johannes, Landwirth, S. v. 4 — Ob der Au, Wädensweil.

33 53 Jakob Chriſtoph, Metzger, alt Bratwurſter u. Wirth Jak. Chriſtophs ſ. S., BrS. v. 3 ꝛc., Br. v. 39, 52 u. 53 — In Genf.

34 53 Gottlieb Rudolf, Schmid, S. v. 13 — In Wädensweil.

35 54 Friedrich, Landwirth, S. v. 4 — Ob der Au, Wädensweil.

36 54 Heinrich, Landwirth, S. v. 13 — Ob der Au, Wädensweil.

37 54 Wilhelm Samuel Konrad, Sattler, S. v. 14 — In San Nikolas, Südamerika.

38 56 Auguſt Friedrich Jakob, Koloniſt, S. v. 14 — In Baradero, Buenos-Ayres.

39 58 Kaſpar Friedrich, Tapezierer u. Maler, Br. v. 33 ꝛc. — In Bergamino, Buenos-Ayres.

40 58 Emil, Landwirth, S. v. 13 — Ob der Au, Wädensweil.

41 62 Emanuel, Koloniſt, S. v. 14 — In Baradero, Buenos-Ayres.

---

42 801 Marie Antonie Beltramini v. Mailand, alt Glashändler Johanneſſen ſ. W. 861, Schwäg. v. 1 — In Lenzburg.
2 S. — Karl Severin 21 — Friedrich Alfred 24.

43 07 Eliſabetha Katharina Flach v. Schaffhauſen, Aſſekuranzſekretär Joh. Friedrichs ſ. W. 866, Schwäg. v. von Muralt 3, Tante v. 27 ꝛc. — Brandſchenkeſtr. 13.

44 * 13 Dorothea Schweizer, (Schw. v. A 1 ꝛc.,) Bäcker Joh. Emanuels ſ. W. 872, Schwäg. v. 3 ꝛc. — Auguſtinerg. 30.
4 K. — Joh. Jakob 26 — Fr. Steiner v. u. in Hottingen — Balthaſar Heinrich 28 — A. Kleophea, g. 849 — gew. TM. — Hofmann v. Oerlikon, in Feldbach.

No. Geb. **Tobler A.**

45 835 Karoline Sigrist v. Kreuzlingen, Thurg., Privatlehrer Maximilians s. W. 878, Schwäg. v. 27 ꝛc. — In Riesbach.
46 36 Justine Wilhelmine Stockar, (T. v. 2,) Kaufmann Johannessen s. W. 876, Schwäg. v. 10 ꝛc. — In Hottingen, Zeltweg.

---

47 821 Maria Dorothea, alt Kantonsprokurator Hs. Kaspars s. u. v. Fr. Hirzel A 51 T. — Flößerg. 1.
48 26 Emilie Barbara, Schw. v. 7 ꝛc. — In Stammheim.
49 36 Marg. Friederike, Schw. v. 18 ꝛc. — In Vivis.
50 38 Sophie, Schw. v. 18 ꝛc. — In Vivis.
51 53 Fanny Katharina, Lehrerin, Gerber Kaspar Alberts s. u. jetz. Fr. Klingelfuß 1 T., BrT. v. 11 ꝛc. — In London.
52 60 Luise Katharina, Schw. v. 33 ꝛc. — In Genf.
53 66 Bertha, StSchw. v. 33 ꝛc. — Im Waisenhaus.

Tobler B. Aus dem Speicher, Appenzell, 1815.

1 856 Hans, Commis, S. v. 3 — In Paris.
2 59 Paul, Commis, S. v. 3 — In Paris.

---

3 826 Anna Susanna Holderbaum, (Schw. v. Fr. Näf A 39 ꝛc.,) Kaufm. Johannes s. W. 871 — Bahnhofstr. 64.
4 K. — Fr. Hafner Ndgl. 3 — Maria, g. 855 — Hans 1 — Paul 2.

Tobler C. Verschiedener Herkunft.

1 820 Gottlieb, Schneider, urspr. v. Rohenhausen, Wetzikon, eingeb. 877, Br. v. Ndgl. 1, (W. 851 v. Barbara Rosine Tobler v. Wetzikon u. geschied. 863 v. Verena Bernhard v. Wülflingen) — Metzgerg. 9.
3e Fr. — Elise Wüst, (Schw. v. A 9,) g. 832, c. 864.
2 T. 1r E. — Fr. Geilinger in Danville, Südamerika — Fr. Tobler Ndgl. 9.
2 25 Johannes, Gewerbsmann, urspr. v. Wernetsweil, Hinweil, eingeb. 876 — Gassen 3.
Fr. — Maria Boli v. Hinweil, g. 823, c. 848.
3 33 Heinrich, Heizer, urspr. v. Pfäffikon, eingeb. 875, (W. 874 v. Maria Homberger v. Unterwetzikon, Schw. v. 2, u. 879 v. Anna Barbara Isler v. Mett-Schlatt, Thurg.) — Niederdorfstr. 82.
2 K. 1r E. — Maria Wilhelmine, g. 858, Schneiderin, Froschaug. 1 — Elisabetha, g. 859, Glätterin.
4 56 Oskar Rudolf, Gürtler, S. v. 6 — Kaminfegerg. 7.
5 58 August Rudolf, Commis, Infanterie-Lieut., S. v. 6 — In Paris.

---

6 * 820 Aloise Sievi, Modearbeiterin, v. Ettringen, Bayern, Gürtler Johannessen v. Mönchaltorf s. W. 878, eingeb. 875 — Kaminfegerg. 7.

No. Geb. **Tobler C.**

8 K. — Otto, g. 842, Ndgl. 5 (nicht Bürger) — Lorenz Maximilian, g. 843, Gürtler, in Berlin (nicht Bürger) — Fr. Heer in St.Franzisko, Amerika — Fr. Mandrin v. Lavey, Waadt, in Aigle — Pauline Elisabetha, g. 852, Telegraphistin — Oskar Rudolf 4 — August Rudolf 5 — Joh. Leonhard, g. 864, im Waisenhaus.

Toggenburg. Von Marthalen, 1797.

1 835 Karl Friedrich, Kaufmann, alt Sensal Karl Konrads s. S., BrS. v. 3 s., Schwag. v. Weiß B 5 s. — In Winterthur.
Fr. — Anna Friederike Graf v. Winterthur, g. 846, c. 875.
1 S. — Friedrich, g. 877.

2 38 Robert, Handelsgärtner, StS. v. 3 — In Riesbach, Seilerweg.
Fr. — Verena Schaffner v. Schinznach, Aarg., g. 845, c. 867.
1 T. — Laura, g. 873.

---

3 823 Adele Sulzer v. Winterthur, Med. Dr. Hartmann Ulrichs s. W. 863, Tante v. 1 ꝛc. — In Holzheim bei Straßburg.
2 StK. (v. geschied. Fr. Hegner 1) — Fr. Zipperer v. Marbach, Würtbg., in Ebingen, daselbst, verw. Fabrikant Biehler v. Guebwiller, Elsaß — Robert 2.

Traber. Von Homburg, Thurgau.

1 805 Leonz, alt Küfer, eingeb. 877, (W. 858 v. Katharina Rub v. Döttingen, Aarg.) — Kirchg. 50.
3 K. — Emilie Katharina, g. 838, Feinwascherin, eingeb. 875 — Joh. Karl, g. 839, Commis, in Paris (nicht Bürger) — Leonz Gottlieb, g. 841, in Homburg (nicht Bürger).

Trachsler A. Ehemals Trachsel. Von Wiedikon, 1558.

1 805 David, gew. Banquier, Kaufm. Davids s. S. — In Livorno.
Fr. — Susanna Sabina Tobler v. Wolfhalden, Appenz., g. 810, c. 834.
2 S. — August 2 — Georg 3.

2 35 August, Mechaniker, S. v. 1 — In Livorno.
Fr. — Anna Angiola Gianina Rodocanacchi v. Livorno, g. 843, c. 862.
4 K. — Paul, g. 868 — Arthur Georg, g. 869 — Julie Marie Beatrix, g. 872 — Ida Emma, g. 875.

3 38 Georg, Landwirth, S. v. 1 — In Livorno.

---

4 829 Anna Henriette, Elementarlehrer Heinrichs s. T., SchwT. v. Scheuchzer 2 ꝛc., Schw. v. Fr. Kaufm. Rieder v. u. in Basel — In Basel.

Trachsler B. Von Birmensdorf, 1817.

No. Geb.

1 826 Martin, Seifenfabrikant, Kupferdrucker Martins s. S., Br. v. 2 u. verw. Fr. Krauskopf v. Schottikon, in Buffalo, Nordamerika — In Wien.
2 28 August, Kaufmann, Br. v. 1 — In Buenos-Ayres.

Treichler A. Von Wädensweil, 1860.

1 ** 827 Heinrich, Schiffbauer u. Besitzer einer Waschanstalt — (Stadelhoferpl. 3,) Seestr. 8.
Fr. — Elisabetha Dorothea Beck v. Illnau, g. 836, c. 857.
4 S. — Heinrich 2 — Adolf Friedrich 3 — Kaspar Alfred, g. 867 — Joh. Karl, g. 871.
2 58 Heinrich, Techniker, S. v. 1 — Seestr. 8.
3 59 Adolf Friedrich, Kaufmann, S. v. 1 — Seestr. 8.

Treichler B. Von Richtersweil, 1875.

1 824 Jakob, Coiffeur, (W. 869 v. Elise Leemann v. Langnau, Bern) — Kirchg. 16.
2e Fr. — Luise Wickert v. Lahr, Baden, (Schw. v. Fr. Würth 1,) g. 839, c. 870.
3 K. 2r E. — Wilhelm Jakob, g. 871 — Elise Luise, g. 873 — Karl Jakob, g. 875.

Trichtinger. Von Rottweil, Württemberg, 1532.

1 813 Eduard, Kaufmann, alt Sekretär des Polizeiraths Hs. Rudolfs s. S., O. v. Fr. Meyer B 6 — In Havre.
Fr. — Marianne Besson v. Petit-Bayard, Neuenb., g. 824, c. 843.
1 S. — Rud. Eduard 2.
2 44 Rudolf Eduard, Kaufmann, S. v. 1 — In Brüssel.
3 50 Rudolf, Einnehmer der N.O.B., Hs. Rudolfs s. S. — Rindermarkt 16.

---

4 828 Karol. Elisabetha, gew. Näherin, Schuhmacher Christ. Heinrichs s. T., Schw. v. Fr. Wirz B 13 — Im Pfrundhaus St.Leonhard.

Trost. Von Thalheim an der Thur, 1875.

1 834 Joh. Ferdinand, Commis, Br. v. Ndgl. 2 u. Fr. Koller A 36 — In Außersihl, Kasernenstr.
Fr. — Margaretha Huber v. Langnau, g. 834, c. 856.
3 T. — Maria Angelika, g. 856, Näherin — Anna Melanie, g. 857, in Enge — Elisabetha Maria Bertha, g. 860.

Trüb. Von Dübendorf, 1873.
(Dort auch noch Bürger.)

1 834 Hs. Jakob, Geschäftsagent (mit Holder 2 unter der Ragion: „Trüb u. Holder") — Tiefenhöfe 12.
Fr. — Ida Holder, (T. v. 1,) g. 844, c. 863.
1 S. — Jakob Emil, g. 864.

Trümpler. Von Heslibach, Pfr. Küsnacht, 1812.

No. Geb.

1 ** 818 Joh. Gustav, Mechaniker u. Kaufmann (mit Gyfi 2 unter der Ragion: „Trümpler u. Gyfi" — Färberg. 6, Stadelhoferstr. 27.), Kaufm. Hs. Jakobs s. S., Br. v. 2, Fr. Ott A 1, Fr. Gyfi 2 u. Fr. Mouſſon 1, Schwag. v. 8, u. Fr. Escher v. Gl. 2, O. v. 3 ꝛc. — Stadelhoferstr. 27.
Fr. — Anna Margaretha Peſtalozzi, (T. v. 37,) g. 823, c. 849. 7 K. — Karl Emil 4 — Wilh. Ernſt 5 — Anna Julie, g. 854 — Fr. Landolt A 5 — Julius Guſtav 6 — Amalie, g. 859 — Karl Guſtav, g. 866.

2 20 Hs. Jakob, Kaufmann, Br. v. 1 ꝛc. — Rennweg 59.
Fr. — Maria Charlotte Erneſtine Vogel, (Schw. v. A 6 ꝛc.,) g. 823, c. 851.
3 K. — Charlotte Maria, g. 853 — Maria Hortenſia Cäcilie, g. 858 — Julius Eugen Ludwig 7.

3 * 37 Karl Adolf, Kaufmann, Kaufm. Karls s. S., BrS. v. 1 ꝛc., Br. v. Fr. Uſteri 5 u. Fr. Stockar 5, (W. 875 v. Anna Luiſe Ott, T. v. A 17) — (Sonnenquai 3) Bahnhofstr. 57.

** 2e Fr. — Maria Mathilde Ott, (Schw. v. Fr. Trümpler 3 s.,) g. 853, c. 879 — (St.Annag. 8, Bahnhofstr. 57, Sihlstr. 21).
3 K. 1r. E. — Anna Mathilde, g. 871 — Helene Luiſe, g. 874 — Karl Konrad, g. 875.

4 52 Karl Emil, Chemiker, S. v. 1 — Stadelhoferstr. 27.

5 53 Wilh. Ernſt, Kaufmann (Prokuriſt der Ragion: „Trümpler u. Gyfi"), Infanterie-Lieut., S. v. 1 — Stadelhoferstr. 27.

6 58 Julius Guſtav, Kaufmann, S. v. 1 — In Marſeille.

7 60 Julius Eugen Ludwig, S. v. 2 — In Marienburg bei Reutlingen.

---

8 813 Luiſe Magdalena Schultheß, (Schw. v. A 1 ꝛc.,) Mechaniker u. Kaufm. Julius s. W. 877, Schwäg. v. 1 ꝛc. — In Hottingen, Freieſtr.

Tſchirgi. Von Mels, St.Gallen, 1877.

1 833 Joh. Luzius, Spetter, (W. 878 v. Maria Anna Linder v. Wallenſtadt, St.Gallen) — Wühre 17.

Von Türkheim. Von Oberehnheim, Elſaß, optirt in Montbeliard, 1876.

1 827 Wilhelm Julius, Ingenieur u. Eiſenhüttenbeſitzer — In Straßburg.
Fr. — Johanna Bohn v. Straßburg, g. 830, c. 855.
5 K. — Hugo Wilhelm 2 — Johanna Amalie Eliſabetha, g. 858 — Luiſe Katharina, g. 860 — Friedrich Alfred, g. 863 — Heinrich Gottfried, g. 867.

2 56 Hugo Wilhelm, Ingenieur, S. v. 1 — In Straßburg.

Uhler. Von Uttweil, Thurgau, 1849.

1 810 Anna, (verw. Kunz v. St.Gallen,) geſchied. 852 v. Albert Hafner A s. — Im Pfrundhaus St.Leonhard.

Uhlmann. Von Bartenstein, Württemberg, 1867.

No. Geb.

1 * 833 Joseph, Apotheker (unter der Ragion: „J. Uhlmann an der Marktgasse"), (W. 871 v. Elisabetha Hirzel, T. v. A 1) — (Krebsg. 5) Marktg. 6.
2e Fr. — Sophie Susanna Fäsi, (T. v. 6,) g. 851, c. 873.
3 K. 1r E. — Otto Heinrich, g. 863 — Margaretha Elisabetha, g. 864 — Emilie Bertha, g. 866 — 1 S. 2r E. — Wilhelm, g. 876.

Ulmann. Von Blotzheim, Elsaß, 1875.

1 * 827 J. Götschel, Kaufmann — Predigerpl. 54.
Fr. — Luise Dreifuß v. Endingen, Aarg., g. 834, c. 856.
6 K. — Philipp 2 — Fr. Kaufm. Biedermann v. u. in Veltheim — Henriette, g. 860 — Sara, g. 862, Seminaristin — Salomon, g. 864 — Kamille, g. 876.
2 58 Philipp, Handelsreisender, S. v. 1 — Predigerpl. 54.

Ulrich A. Von Waltalingen, Pfr. Stammheim, 1535.

1 *** 796 Joh. Kaspar, J. U. Dr., Buchdruckereibesitzer (mit 15 ꝛc., 25 u. Fr. Römer 5 unter der Ragion: „J. J. Ulrich im Berichthaus" — Ankeng. 7, 9, Münsterg. 23), alt Oberrichter, Landschreiber Hs. Jakobs s. S., Br. v. 25 u. Fr. Römer 5, O. v. 15 ꝛc., (W. 842 v. Maria Meyer, Salzverwalter Heinrichs s. T., Tante v. B 6 ꝛc., 7, 12 u. Rahn s. 23) — Storcheng. 21, 23 gemeinsam mit Cramer A 4 — In Hottingen, Zeltweg.
2e Fr. — Barb. Luise Meyer, (Major Heinrichs s. T., Schwäg. v. A 35,) g. 816, c. 844.
3 K. 1r E. — Sus. Amalie, (geschied. 870 v. Finsler 6,) g. 827, Trittlig. 30 — Karl Heinrich 11 — Friedrich Jakob 14 — TM. — Usteri 1 — 1 S. 2r E. — Kaspar Konrad 16.
2 * 802 Melchior, V. D. M., Präsident der Hülfsgesellschaft, gew. Professor an der theolog. Fakultät der Hochschule, alt Stiftsverwalter Hs. Rudolfs s. S. — Hirschengraben 7.
Fr. — A. Katharina Pestalozzi, (T. v. 34,) g. 814, c. 835.
2 K. — Joh. Rudolf 12 — A. Maria, g. 843.
3 *** 21 Friedrich Salom., Baumeister, Mitglied des Großen Stadtrathes, Zimmermeister Friedr. Salomons s. S., StBr. v. 8 u. Fr. Heußer 1, (hat noch einen in Belton, Bell County Texas, Nordamerika verehelichten StBr., Kaspar Salomon, g. 829, der 874 auf hiesiges Staats- u. Gemeindebürgerrecht verzichtete,) (W. 851 v. Luise Zimmermann, alt Spezereihändler Jakobs s. T.) — (Friedensg. 5, Selnaustr. 8, 14, 18, 22) Brandschenkestr. 1.
2e Fr. — A. Elisabetha Dorothea Heußer v. Hirzel, (Schw. v. Fr. Spyri 1,) g. 825, c. 852.
4 K. 2r E. — Franz Theodor 17 — Paul Gustav 18 — Karl Ferdinand 20 — Anna Luise, g. 866.

No. Geb. Ulrich A.

4 * 821 Hs. Kaspar, Architekt, Mitglied des Großen Stadtrathes, alt Stadtbaumeister, Stadtbaumeister Hs. Kaspars s. S., SchwS. v. Fr. Kambli s. 1, Br. v. 6, Fr. Nägeli C 5, Fr. Michel A 15 u. Fr. Mahler A 6 — Gerechtigkeitsg. 26.
Fr. — Anna Margaretha Hausheer v. Wollishofen, g. 820, c. 847.
6 T. — Fr. Reutlinger A 10 — Fr. Mechaniker Goldschmid v. Winterthur, in Riesbach — Aline, g. 853 — Elisabetha, g. 855 — Luise, g. 857 — Julie, g. 859.

5 21 Jakob Heinrich, alt Kleinbäcker Jakob Heinrichs s. S., Br. v. 26 — Im Pfrundhaus St.Moritzen.
Fr. — Theresia Merkt v. Mundelfingen, Baden, g. 813, c. 862, im Pfrundhaus St.Moritzen.

6 26 Joh. Heinrich, Rittmeister, Br. v. 4 ꝛc. — In England.
Fr. — Maria Karolina Susanna Folkushazy v. u. in Bartfeld, Ungarn, g. 834, c. 855.
2 S. — Otto Rudolf 19 — Kaspar Heinrich 21.

7 29 Joh. Konrad, alt Buchbinder, S. v. 22 — In Emmishofen bei Konstanz.
Fr. — A. Elisabetha Tobler, (Schw. v. A 18 ꝛc.,) g. 830, c. 861.

8 30 Gustav Sal., Mechaniker, StBr. v. 3 ꝛc., Br. v. Fr. Heußer 1, SchwS. v. Vögeli A 4, (W. 865 v. Wilhelmine Friederike Kinzenbach v. Wetzlar, Preußen) — Schlosserg. 7.
2 T. — Wilhelmina Katharina Friederike, g. 858, in Wetzlar — Emilie Katharina, g. 859, Brandschenkestr. 1.

9 31 Karl, Maschinenbau-Ingenieur, S. v. 23 — In Offenburg, Baden.
Fr. — Elisabetha Hauser v. Wädensweil, g. 836, c. 863.
2 T. — Nina, g. 864 — Johanna, g. 872.

10 34 Jak. Heinrich, Seidenfabrikant (unter der Ragion: „H. Ulrich-Kauffmann"), alt Registrator Jakob Heinrichs s. S., BrS. v. 22 f., SchwS. v. Brunner s. Ndgl. 11, O. v. 30 — In Riesbach, Mühlebachstr.
Fr. — Juliane Dorothea Kauffmann, (T. v. 1,) g. 842, c. 873.
1 S. — Jakob Albert, g. 877.

11 34 Karl Heinrich, Buchhändler, S. v. 1 — Unt. Zäune 25.
Fr. — Fanny Gysi, (T. v. 2,) g. 840, c. 862.
4 T. — Luise Maria, g. 866 — Fanny Amalie, g. 867 — Julie Bertha, g. 871 — Luise, g. 873.

12 37 Joh. Rudolf, Fabrikant, S. v. 2 — In Glattfelden.
Fr. — Emma Friederika Schoch, (T. v. C 1,) g. 843, c. 871.
4 S. — Friedrich Melchior Rudolf, g. 872 — Paul Emil, g. 873 — Joh. Heinrich, g. 875 — Emil, g. 878.

13 39 Albert, Musiklehrer, S. v. 23 — In Zofingen.

14 42 Friedrich Jakob, Kaufmann, S. v. 1 — Pelikanstr. 28.
Fr. — Stephanie von Orelli, (T. v. 2,) g. 844, c. 872.
4 S. — Kaspar Friedrich, g. 873 — Friedrich Konrad, g. 875 — Friedrich Rudolf, g. 877 — Eduard Samuel, g. 879.

15 43 Jakob Reimund, Kaufmann, Kunstmaler u. Professor am eidg. Polytechnikum Hs. Jakobs s. S., BrS. v. 1 ꝛc., Br. v. 28 u. 29 u. Fr. Oberst von Erlach v. Bern, in Aarau — In Valparaiso, Staat Chili.

Ulrich A.

16 ** 846 Kasp. Konrad, Stadtrath, Architekt, Genie-Hauptm., S. v. 1 — (Neuenhofstr. 12, 14) Färberg. 9.
Fr. — Luise Dorothea Junghans v. Schramberg, Würtbg., (SchwT. v. Tobler A 12 ꝛc., Schw. v. Fr. Pestalozzi 16,) g. 846, c. 875. 2 T. — Anna Thekla, g. 876 — Luise Anna, g. 879.

17 55 Franz Theodor, J. U. Dr., 1r Sekretär des Obergerichtes, S. v. 3 — Brandschenkestr. 1.

18 56 Paul Gust., Polytechniker, Pontonnier-Lieut., S. v. 3 — In Dresden.

19 59 Otto Rudolf, Reitlehrer, S. v. 6 — In Genf.

20 59 Karl Ferdinand, Apprenti in einem Handlungshause, S. v. 3 — Brandschenkestr. 1.

21 62 Kaspar Heinrich, Kadett in der Militärschule in Kaschau, Ungarn, S. v. 6.

---

22 804 Maria Häfelin, (Pfrr. Johannes in Bauma s. T., Tante v. 1 ꝛc.' 2 u. Fr. Hofmeister 4,) alt Buchbinder Hs. Konrads s. W. 865' Tante v. 10 ꝛc. — In Oberstraß.
3 K. — Joh. Konrad 7 — Maria Elisa, g. 831, Erzieherin, in England — Friedr. Emma, g. 842.

23 08 Luise Brändlin v. Stäfa, Färber Jakobs s. W. 843 — In Zofingen.
3 K. — Fr. Kaufm. Fierz v. Herrliberg, in Reutlingen — Karl 9 — Albert 13.

24 22 Henriette Oeri, (Mechaniker Hs. Georgs s. T., Schw. v. Fr. Goldschmid Ndgl. 3, Tante v. Usteri 6 ꝛc.,) alt Rechenschreiber Kaspar Heinrichs s. W. 862 — Trittlig. 34.

---

25 806 Emilie, Schw. v. 1 ꝛc. — Bahnhofstr. 62.

26 27 M. Barbara, Schw. v. 5 — In Wetzikon.

27 28 Reg. Wilhelmine, alt Landschreiber Joh. Heinrichs s. T., StSchwT. v. Locher B 6 ꝛc., Schw. v. Fr. Dändliker A 4, Schwäg. v. Grob A 3 — Großmünsterpl. 8.

28 39 Emilie Fanny, Schw. v. 15 ꝛc. — Stadelhoferpl. 8.

29 50 Klementine, Schw. v. 15 ꝛc. — Stadelhoferpl. 8.

30 55 Elisabetha Karolina Dorothea Maria, Kaufm. Alberts s. T., BrT. v. 10 ꝛc. — Bäreng. 21.

Ulrich B. Von Waltalingen.

1 818 Georg, Drechsler, eingeb. 875, Schwag. v. 3 — Preyerg. 19.
Fr. — Elisabetha Isler v. Schönenberg, g. 830, c. 853.

---

2 816 Elisabetha Schmid, Gemüse- u. Obsthändlerin, v. Weiningen, Obsthändler Johannessen s. W. 874, eingeb. 876 — Wohllebg. 13.

3 * 20 Ester Peter, Spezereihändlerin, v. Wildberg, Spezereihändler Konrads s. W. 870, eingeb. 875, Schwäg. v. 1 — Limmatquai 36.
1 T. — Fr. Müller Ndgl. 25.

Unholz. Von Riesbach.

No. Geb.

1 812 Rudolf, Weinhändler, eingeb. 875, (geschied. 848 v. Barbara Siber v. Fluntern, verw. Erdinger v. Außersihl) — In Enge, Bleicherweg.
2 * 45 Heinrich, Spengler, eingeb. 876 — Rennweg 43.
Fr. — Maria Kratzer v. München, g. 842, c. 866.
4 K. — Maria Luise, g. 867 — Luise Maria, g. 868 — Konrad, g. 871 — Ida, g. 879.

Unterbusch. Von Köln, Preußen, 1875.

1 * 815 Heinrich, Speisewirth — Niederdorfstr. 80.
Fr. — Ester Allenspach v. Rickenbach, Thurg., g. 821, c. 866.
1 S. — Elias Alfred, g. 863.

Unternäher. Von Doppelschwand, Luzern, 1857.

1 866 Konrad Eduard, StBr. v. Weber A 8 ꝛc. — In Luzern.

Urech. Von Othmarsingen, Aargau, 1855.

1 816 Heinrich Wilhelm, Kaufmann, (W. 873 v. Eleonore Pasquet v. Dardagny, Genf) — In Genf.
3 K. — Fr. Kaufm. Geisendorf in Genf — Theophil 2 u. Luise, g 853, Zwillinge.
2 53 Theophil, Kaufmann, S. v. 1 — In Genf.

Urner. Von Riffersweil, 1822.

1 823 Leonhard, alt Gemeindammann, Tischler Melchiors s. S. — In Bendlikon.
Fr. — Susanna Barbara Angst v. Regensberg, (Schw. v. 1 ꝛc.,) g. 823, c. 854.

Uster A. Von Erlenbach, 1833.

1 * 860 Julius, Commis, S. v. 2 — (Sonnenquai 8) In Genf.

---

2 831 Dorothea Nägeli v. Affoltern b. H., (Mutt. v. Nägeli F 1,) Heinrichs s. W. 868, Schwäg. v. 3 — Sonnenquai 8.
1 S. — Julius 1.
3 45 Euphrosine Dirheimer v. Wertingen, Bayern, alt Speisewirth Johannes s. W. 879, Schwäg. v. 2 s. — Seilergraben 9.
1 StS. (v. Anna Sophie Gabel v. Hamburg, T. v. Ndgl. 1) — Hs. Heinrich Emil, g. 872, Limmatquai 62.

Uster B. Von Erlenbach, 1875.

1 846 Hermann, Schuhmacher, S. v. 2 — Bahnhofstr. 58.

No. Geb. Uſter B.

2 808 Suſanna Schoch v. Fiſchenthal, Heinrichs ſ. W. 858 — Bahnhofſtr. 58.
4 K. — Fr. Fietz v. u. in Hottingen — Regula, g. 842, Corſetſchneiderin — Lina, g. 845, Corſetſchneiderin — Hermann 1.

Uſteri. Ehemals Uſterer. Von Erlenbach, 1401.

1 813 Joh. Kaſpar Georg, gew. Pfarrer in Rüſchlikon, Kaufm. Joh. Martins ſ. S., Br. v. 2, 17, Fr. Pfrr. Stückelberger v. Baſel, Fr. Meyer B 3 u. Fr. Denzler A 6, Schwag. v. 15, (W. 846 v. Maria Eliſabetha Zwingli, ſalt Dekan Joh. Ludwigs in Rickenbach ſ. T., Schwäg. v. 1, Tante v. Fäſi 14 ꝛc.], 849 v. Maria Stückelberger v. Baſel u. 872 v. Maria Ulrich, T. v. A 1) — Im Mönchhof, Bendlikon.
1 T. 1r E. — Fr. Frey C 5 — 1 T. 2r E. — Maria Eliſabeth 1 g. 849.

2 * 15 Jakob, gew. Kaufmann, Br. v. 1 ꝛc. — Thalacker 5.

3 * 15 Paul, Kaufm. Hs. Jakobs ſ. S., Br. v. 16, Fr. Rüſcheler 3 u. Fr. Eſcher v. Gl. 8, (W. 873 v. Anna Katharina Blumer v. Schwanden) — Sihlſtr. 3.
4 K. — Eliſabetha, g. 846 — Fr. Paur A 2 — Katharina Emma, g. 851 — Paul Konrad Emil 12.

4 30 Kaſpar Albert, Porträtmaler, S. v. 14 — In Nyon.

5 32 Paul Leonh., V. D. M., Profeſſor an der Induſtrieſchule, Profeſſor Leonhards ſ. S., BrS. v. 14 ſ., Br. v. 18 — Winkelwies 6.
Fr. — Luiſe Maria Trümpler, (Schw. v. 3 ꝛc.,) g. 835, c. 867.

6 39 Jakob Auguſt Emil, Pfrr. Hs. Kaſpars in Kilchberg ſ. S., SchwS. v. Fr. Ulrich A 24 ꝛc., Br. v. 7 u. 8 — In Poona, Preſidency Bombay, Indien.

7 41 Joh. Kaſp. Theophil, Maſchinen-Ingenieur, Sappeur-Oberlieut., Br. v. 6 — In Fluntern, Plattenhof.
Fr. — Adelheid Reinacher, (T. v. 13,) g. 848, c. 877.

8 45 Joh. Alfred, Pfarrer in Bühler, Appenz., Br. v. 6 ꝛc.
Fr. — Amalie Luiſe Reinacher, (T. v. 13,) g. 846, c. 868.
3 K. — Heinrich Alfred, g. 869 — Adele Luiſe, g. 871 — Anna Martha, g. 874.

9 48 Joh. Martin, Pfarrer in Hinweil, S. v. 15.
Fr. — Anna Luiſe Peſtalozzi, (T. v. 40,) g. 850, c. 873.
2 S. — Johann Martin, g. 875 — Paul Leonhard, g. 878.

10 51 Franz Eduard, Prokuraträger der Aktiengeſellſchaft „Leu u. Comp.“, Infanterie-Hauptm., S. v. 15 — Thalacker 1.
Fr. — Anna Maria Peſtalozzi, (T. v. 5,) g. 853, c. 874.

11 53 Franz Theodor, J. U. Dr., Infanterie-Lieut., S. v. 15 — Thalacker 5.

12 53 Paul Konrad Emil, J. U. Dr., Bezirksgerichtſchreiber, Infanterie-Lieut., S. v. 3 — In Meilen.

13 58 Jakob Emil, Polytechniker, S. v. 15 — In Stuttgart.

No. Geb. **Usteri.**

14 809 Adr. Clermonde Henri v. u. in Nyon, Waadt, Joh. Martins s. W. 841, Tante v. 5 ꝛc.
3 K. — Fr. Bonard v. Nyon — Kaspar Albert 4 — Elisab. Mathilde, g. 834.

15 25 Maria Sophie Dür v. Burgdorf, Bern, (T. v. Ndgl. 1,) Stadtrath u. Präsident des Schirmvogteiamtes Joh. Martins s. W. 865, Schwäg. v. 1 ꝛc. — Thalacker 5.
6 K. — Joh. Martin 9 — Frz. Eduard 10 — Frz. Theodor 11 — Fr. Professor Beck v. Schaffhausen, in Riga — Jak. Emil 13 — Johanna Elisabetha, g. 860.

---

16 817 Marg. Elisabetha, Schw. v. 3 ꝛc. — Sihlstr. 3.

17 23 Katharina Luise, Schw. v. 1 ꝛc. — Thalacker 5.

18 30 Pauline, Schw. v. 5 — Schönbergg. 5.

Uttinger. Von Benken, 1875.

1 * 834 Johannes, Gewerbsmann — Römerg. 5.
Fr. — Elisabetha Debrunner, Hebamme, v. Eschenz, Thurg., g. 837, c. 864.
2 T. — Emilie Elisabetha, g. 865 — Elisabetha, g. 871.

Vaterlaus. Von Berg am Irchel.

1 825 Kaspar, Waibel des Obergerichtes, eingeb. 875 — Rennweg 15.
Fr. — Katharina Vogel v. Windlach, g. 831, c. 857.
1 T. — Karoline, g. 857.

2 36 Heinrich, Postfaktor, eingeb. 876 — Eiseng. 3.
Fr. — Verena Näf v. Weiach, g. 832, c. 866.
1 T. — Emma, g. 866.

Veith. Von Konstanz, 1871 und 1875.

1 821 Georg Joseph, Professor an der mechanisch-technischen Schule am Polytechnikum — Mit dem Bürgerrecht beschenkt 875 — In Oberstraß, z. Haldenstein.
Fr. — Anna Katharina Wirz, (Schw. v. A 9 ꝛc.,) g. 820, c. 847.
2 K. — Gustav Moritz 2 — Fr. Jay v. Frankfurt a. M., in Stuttgart.

2 48 Gust. Moritz, Mechaniker, eingeb. 871, S. v. 1 — In Oberstraß, z. Haldenstein.

Verwey. Von Dortrecht, Niederlanden, 1878.

1 825 Bernhard Ludwig, alt Pfarrer in Holland, (W. 872 v. Wilhelmine Katharina Maria Smallenburg v. Leyden, Niederlanden) — In Enge, Villenquartier.
5 K. — Samuel, g. 853, Ingenieur bei den niederländ. Staatseisenbahnen auf Java (nicht Bürger) — Lukretia, g. 857 — Kornelia Jakobea, g. 859 — Henri 2 — Leonore Agathe, g. 863.

2 62 Henri, Industrieschüler, S. v. 1 — In Enge, Villenquartier.

Vetter. Von Bassersdorf, 1875.

No. Geb.

1 815 Katharina Bürgi v. Buchthalen, Schaffh., Mechaniker Jakobs s. W. 876 — Stüßihofstatt 2.

Villiger. Von Oberwinterthur, 1875. (Ursprünglich von Oberrüti, Aargau.)

1 * 819 Paul Niklaus, Schlosser — Unt. Schmalzgrub 9.
Fr. — Katharina Keller v. Stammheim, g. 822, c. 856.
1 S. — Paul Rudolf 2.

2 58 Paul Rudolf, Commis, S. v. 1 — In London.

Vögeli A. Von Lampertsweil, Thurgau, 1620.

1 803 Joh. Karl, gew. Abwart der Musikgesellschaft, Kaufm. Karl Franzens s. S., Br. v. 6, (W. 860 v. Margaretha Brugg v. Großwinternheim, Hessen) — In Dynhard.
2e Fr. — Maria Magdalena Keller, (Schw. v. C 15 ꝛc.,) g. 820, c. 863.
2 S. 1r E. — Karl 9 — Johannes 13.

2 * 04 Ant. Salomon, V. D. M., Philos. Dr., Stadtbibliothekar, gew. Professor am Gymnasium u. an der philosoph. Fakultät der Hochschule, Theol. Dr. u. alt Pfarrer Salomons am Waisenhaus s. S. — Neustadtg. 5.
Fr. — Karoline Luise Escher v. Gl., (Schw. v. 2 ꝛc.,) g. 814, c. 835.
1 S. — Friedrich Salomon 14.

3 07 Joh. Melchior, Orgelbauer, Glaser Johannes s. S., Br. v. Fr. Hotz v. Ottikon, in Schaffhausen, StBr. v. Angst 1 ꝛc., O. v. 18 ꝛc., (W. 836 v. Elisabetha Eßlinger, Schw. v. Fr. Altermatt s. 2 u. geschied. 847 v. Fr. Goll 5) — In Genf.
3e Fr. — Anna Maria Hauller v. Farsviller, Elsaß, g. 820, c. 848.
1 SFr. — 28.

4 ** 08 Joh. Ludwig, Kleinbäcker, alt Baumeister Hs. Kaspars s. S., Br. v. 5, Fr. Sattler Wetter v. Tägerweilen, Thurg., (geschied. Staub, Mutt. v. A 10 ꝛc.,) in Riesbach u. Fr. Vögeli A 24, O. v. 10 ꝛc. u. Ulrich A 8 ꝛc. (W. 863 v. Regula Margaretha Steinbrüchel, Schw. v. 2 ꝛc.) — Waagg. (7) 5.
6 K. — Daniel Ludwig 12 — Fr. Telegraphen-Inspektor Hardmeyer v. Winterthur, in Riesbach — Fr. Sulzer v. u. zu Winterthur — Arnold Niklaus 19 — Fr. Kaufm. Pfau v. u. zu Winterthur — Marie Karolina, g. 849.

5 * 11 Karl, gew. Bankkassier, Br. v. 4 ꝛc., (W. 865 v. Joh. Julie Katharina Dübois v. Orbe, Waadt) — Garteng. 10.
1 S. — Emil August 21.

6 13 Franz, Möbelarbeiter, Br. v. 1 — In New-York, wo er verehelicht sein soll.

7 24 Johannes, alt Kaufm. Johannes s. S., BrS. v. 24 s. ꝛc., Br. v. 8, Schwag. v. 27 — In Basel.

Fr. — Ottilie Charlotte Baumann v. Frankfurt a. M., (Schw. v. Fr. Baumann A 2,) g. 836, c. 864.
7 K. — Sophie Charlotte, g. 865 — Laura Ottilie, g. 866 — Oskar Eduard, g. 868 — Anna Cäcilie, g. 869 — Maria Luise, g. 870 — Gustav Friedrich, g. 873 — Emma Elisa, g. 874.

8 ** 26 Arnold, Oberstdivisionär u. Kommandant der 7. Armeedivision, Mitglied des Großen Stadtrathes, Präsident des Verwaltungsrathes der Uetlibergbahn, gew. Stadtrath u. Bauherr, Inhaber des k. k. österr. Militärverdienstkreuzes, Ritter des k. preuß. rothen Adlerordens 3r Klasse u. des großh. hess. Ordens Philipp des Großmüthigen, Br. v. 7 ꝛc. — Löwenstr. (6,) 25.

* Fr. — A. Cäcilie Bodmer, (T. v. A 31,) g. 835, c. 857 (Sihlstr. 42).
1 T. — Anna Elisabetha, g. 858.

9 28 Karl, Schlosser, S. v. 1 — Lindeng. 5.
Fr. — Verena Schneider v. Hüntwangen, (verw. Schneider Umiker v. Thalheim, Aarg.,) g. 835, c. 868.

10 29 Adolf, Farmer, alt Baumeister Hs. Kaspars s. S., BrS. v. 4 ꝛc., SchwS. v. 24 s. ꝛc., Br. v. 11, Fr. Suter C 1 — Fr. Schinz 42, Fr. Bewig v. Braunschweig, Fr. Bühler Ndgl. 1 — In Carl-Isle, Warren County, Iowa, Nordamerika.
Fr. — Anna Rhyner v. Wädensweil, (geschied. Schlumberger v. Mülhausen, woher 2 K. — Anna, g. 857 — Philipp August, g. 858,) g. 830, c. 861.
6 K. — Adolf 23 — Katharina, g. 862 — Maria Rosina, g. 864 — Martha, g. 865 — Julie, g. 867 — Margaretha, g. 868.

11 33 Albert, Ingenieur, Br. v. 10 ꝛc., (W. 874 v. Amalie Schulz v. Szucsany, Ungarn) — In Riesbach, Seefeldstr.
1 T. — Julie, g. 872.

12 34 Daniel Ludwig, Konditor, S. v. 4 — Waagg. 5.
Fr. — Elisabetha Füchsli v. Brugg, Aarg., g. 841, c. 864.
2 T. — Frieda Elise Emma, g. 873 — Julie Maria Rosa, g. 876.

13 35 Johannes, gew. Geschäftsreisender, S. v. 1, (geschied. 864 v. Anna Weinmann v. Altstetten, [T. v. Ndgl. 2,] jetz. Fr. Dietrich v. Eichberg, St.Gallen, in Außersihl u. 878 v. Fr. Baumann F 8) — In Basel.
3 K. 1r E. — Joh. Jakob 22 — Elise Adele, g. 860, Schneiderin-L. — Anna Luise, g. 862, Modistin-L., die beiden letztern in Außersihl.

14 37 Friedr. Salomon, ordentl. Professor an der philosoph. Fakultät der Hochschule u. Lehrer am Seminar, Kantonsrath, Erziehungsrath, alt Pfarrer in Uster, S. v. 2 — Kirchg. 25.
Fr. — Maria Seline Gyr v. Uster, g. 844, c. 865.

16 41 Friedrich, Zeichner, S. v. 24 — In Außersihl, Badenerstr.
Fr. — Elisabetha Ulrich v. Seybertville, Pennsylvanien, g. 847, c. 869.
2 K. — Anna Martha Henriette, g. 870 — Rudolf, g. 873.

17 41 Gustav Rud., Ingenieur, Infanterie-Lieut., S. v. 25 — In Mailand.

18 42 Hans Daniel, Cigarren- u. Spezereihändler, Tapezierer Daniels s. S., BrS. v. 3 ꝛc., SchwS. v. Fr. Zappa 1 ꝛc., Br. v. 29,

Vögeli A.

Fr. Kunz Ndgl. 5 u. Fr. Gastwirth Jaquot v. Rouen in Fécamp, Frankr. — Oberdorfg. 17.
Fr. — Maria Müller v. Rudolfingen, (T. v. Ndgl. 53,) g. 842, c. 871.
2 K. — Emil Daniel, g. 872 — Kleophea Maria, g. 875.

19 843 Arnold Niklaus, Kleinbäcker, S. v. 4 — Waagg. 5.

20 * 43 Rudolf, Cigarren- u. Tabackhändler, S. v. 24 — Strehlg. 12.
Fr. — Rosine Bertha Menner, Musiklehrerin, v. Eschenmosen-Bülach, g. 843, c. 870.

21 48 Emil August, Pianist u. Hauptlehrer am Conservatorium in Stuttgart, S. v. 5 — Daselbst.

22 58 Joh. Jakob, Graveur, S. v. 13 — Augustinerg. 19.

23 61 Adolf, Farmer, S. v. 10 — In Carl-Isle, Warren-County, Iowa, Nordamerika.

---

24 817 Henriette Vögeli, (Schw. v. A 4 2c.,) Friedrichs s. W. 860, Schwäg. v. 25 s., Tante v. 7 2c. u. 10 2c. — In Eggbühl, Höngg.
4 K. — Fr. Arnold 1 — Friedrich 16 — Rudolf 20 — Fr. Stierlin Ndgl. 3.

25 17 Julie Meyer, (Gastwirth Johannes s. T.,) Gutsbesitzer Gustavs s. W. 861, Schwäg. v. 24 s. 2c. — Niederdorfstr. 43.
3 K. — Gustav Rudolf 17 — Juliana Susanna, g. 842 — Elise Friederike, g. 844.

26 24 Emilie Bernoulli v. Basel, Philos. Dr. u. Professor an der Industrieschule Hs. Heinrichs s. W. 874 — Schienhutg. 1.

27 36 Charlotte Amalie Schweizer, (T. v. A 2,) Philos. Dr. Franz Antons s. W. 874, Schwäg. v. 7 2c. — In Riesbach, Mühlebachstr.
3 T. — Emma Johanna, g. 859 — Bertha, g. 861 — Charlotte, g. 867.

28 47 Eugenie Bascans v. Charlos, Dep. Haute-Garonne, Frankr., Orgelbauer Hippolyt Cäsars s. W. 876, SFr. v. 3 — In Genf.

---

29 841 Katharina Elisabetha, Zettlerin, Schw. v. 18 2c. — Rennweg 43.

Vögeli B. Von Küsnacht, 1401.

1 833 Joh. Rudolf, Chef der Buchhaltung der „Bank in Zürich", Vergolder Joh. Rudolfs s. S., BrS. v. 4 s., Br. v. 2, 3, 6 u. Fr. Hafner Oechslin v. Schaffhausen, in Außersihl, Adoptiv-T. v. Däniker 25, Schwag. v. 5 — Bahnhofstr. 36.
Fr. — Emilie Ramsauer v. Herisau, Besitzerin eines Weißwaarengeschäftes, g. 840, c. 865.
5 T. — Helene Elise, g. 867 — Emma Maria, g. 869 — Katharina Bertha, g. 870 — Anna Hedwig, g. 873 — Johanna Emilie, g. 879.

2 35 Joh. Heinrich, Konditor, Br. v. 1 2c. — In Nizza.

3 46 Heinr. Karl, Kaufmann (Prokurist der Ragion: „Jucker-Wegmann"), Br. v. 1 2c. — In Hottingen, Freiestr.
Fr. — Anna Maria Holliger v. Oberentfelden, Aarg., g. 853, c. 876.
1 S. — Konrad Walter, g. 877.

No. Geb. **Vögeli B.**

4 825 Johanna Knecht v. Adentsweil, Pfr. Bärentsweil, Buchbinder Karl Martins s. W. 852, Tante v. 1 ꝛc. u. Fr. Vögeli Ndgl. 1 ꝛc. — Rindermarkt 10.

5 42 Maria Anna Geißberger v. Rinikon, Aarg., Vergolder Daniels s. W. 879, Schwäg. v. 1 ꝛc. — Thalg. 37.

* 3 K. — Klara Maria Anna, g. 873 — Hs. Rudolf, g. 874 — Maria Martha Alice, g 877.

---

6 838 Anna Margaretha, Möbelarbeiterin, Schw. v. 1 ꝛc. — Trittlig. 5.

Vogel A. Von Thalweil, 1440 geschenkt.

1 * 788 Georg Ludwig, Kunstmaler, alt Rathsherrn Davids s. S., (W. 835 v. Elis. Wilhelmine Sulzer v. Winterthur, Schw. v. Fr. Heidegger 2) — Schönbergg. 15.
3 K. — David Arnold 7 — Melchior Hermann 10 — Fr. Stadler 3.

2 803 Heinrich, alt Zimmermeister, Pfrr. Johannes v. Tägerweilen s. S., Br. v. 55 u. Fr. Oberst Egloff v. u. zu Tägerweilen, Thurg., (W. 871 v. Elisabetha Irminger, Bäcker u. Immener Hs. Kaspars s. T.) — In Baden, Aarg.
1 T. — Fr. Oetiker v. Stäfa, in Baden.

3 07 Wilhelm, alt Glaser, Metzger Hs. Kaspars s. S., Br. v. 56, Schwag. v. 46, (geschied. 833 v. Barb. Dorothea Zundel, Schw. v. 7 s. ꝛc.) — In Nordamerika, wo er wieder verehelicht sein soll.

4 * 19 Joh. Georg Emanuel, Hafner (unter der Ragion: „Gebrüder Michel in der Thare"), k. würtbg. Baurath Hs. Kaspars s. S., BrS. v. Fr. Schinz 39 ꝛc., Br. v. Fr. Hermann v. u. in Bern, Schwag. v. 5 u. 49, (W. 871 v. Wilhelmine Maximiliane Josepha Dreiß v. Heilbronn) — Werdmühleg. 8.
5 K. — Fr. Dr. Turin v. St.Giovanni, Italien, in Alexandrien — Georg Wilhelm 31 — Emma Elisabetha, g. 858 — Theodor Richard 40 — Lina Wilhelmina, g. 864 — gew. TM. — Breitinger 9.

5 21 Felix Kaspar, erster Sekretär des Waisenamtes, Bäcker Joh. Rudolfs s. S., SchwS. v. Lavater 2 ꝛc., Schwag. v. Arzt Biber v. u. in Horgen, (W. 866 v. Maria Elisabetha Dorothea Vita Vogel, Schw. v. A 4 ꝛc.) — In Gassen 14.
2e Fr. — Elisa Mahler v. Oberstraß, (Schw. v. Fr. Rümeli A 2,) g. 836, c. 867.
2 S. 1r E. — Jakob Albert Otto 36 — Paul Heinrich 41, beide Adoptiv-S. v. Fr. Vogel A 5.

6 *** 22 Heinrich Ulrich, Eisenhändler (mit 25 unter der Ragion: „Gebrüder Vogel"), Besitzer einer Papierfabrik in Cham, Zug (unter der Ragion: „Gebrüder Vogel"), Eisenhändler Hs. Jakobs s. S., Br. v. verw. Fr. Staatsarchivar Dr. Rossel v. Wiesbaden u. Fr. Trümpler 2, O. v. Fr. Diggelmann s. A 1 ꝛc. — (Rüdenpl. 5, 7, 9,) Thalg. 6.
Fr. — Karoline Saluzzi v. Chur, g. 825, c. 848.

5 K. — Heinrich Ulrich Karl 22 — Joh. Jakob Otto 25 — Max Peter Heinrich 27 — Heinrich Robert Thomas, g. 863 — Heinrich Hs. Richard, g. 870 — gew. TM. — Bodmer A 16.

7 ** 824 David Arnold, gew. Staatsschreiber, S. v. 1 — (Florhofg. 8,) Hirschengraben 40.
Fr. — Elise Hotz v. Dürnten, (T. v. C 1,) g. 832, c. 855.
4 K. — Susanna Wilhelmine Elise, g. 858 — Sophie Emma, g. 860 — Mathilde, g. 862, in Frankfurt a. M. — Johannes Ludwig Arnold, g. 868.

8 25 Melchior, Farmer, alt Schlosser Joh. Heinrichs s. S., Br. v. 11 u. 57, O. v. 60 ꝛc. — In Charlevoix, County Michigan, Nordamerika.
Fr. — Maria Agatha Lieber v. Küßnach, Baden, g. 829, c. 852.
3 K. — Maria Agatha Dorothea, g. 853, Schneiderin — Melchior Karl Viktor 28 — Joh. Heinrich 35.

9 26 Konrad, Kanzlist, alt Steinmetz-Obmann Heinrichs s. S., BrS. v. 50 s. ꝛc., StBr. v. Fr. Vogel Ndgl. 10 — Sonnenquai 5.

10 26 Melchior Hermann, Banquier (mit 24 unter der Ragion: „Vogel u. Comp."), S. v. 1 — In Mailand.
Fr. — Maria Françoise Perret v. Vivis, g. 828, c. 850.
7 K. — Franz Ludwig Eduard 24 — Fr. Horngacher v. u. in Genf — Eugen Friedrich Ludwig 29 — Elise Hermine Maria, g. 856 — Hermann Emanuel Karl 37 — Arnold August 39 — Heinrich, g. 866, in Winterthur.

11 26 Jakob, Mechaniker, Br. v. 8 ꝛc. — In Tolentino bei Ankona.
Fr. — Sophie Karolina Valentine Chiorri v. Perugia, Italien, g. 836, c. 858.
2 K. — Heinrich Anton Niklaus 38 — Elisabetha Aloisia Auguste Karoline, g. 861.

12 28 Georg Heinrich, Kaufmann, Kaufm. Marxens s. S., Br. v. 58 u. Fr. Karrer in Venedig, O. v. 26 — In Egypten.

13 31 Karl Emil, Siebmacher u. Drathflechter, Lehrer Karls s. S., BrS. v. Fr. Heß 3 ꝛc., SchwS. v. Locher B 6 ꝛc., Br. v. Fr. Hürlimann v. Hombrechtikon, in Stäfa u. Fr. Homberger 3 — In St.Gallen.
Fr. — Maria Weinmann v. Battenheim, Elsaß, (verw. Streuli v. Wädensweil,) g. 829, c. 856.
5 K. — Karl 30 — Emil 34 — Hermann 43 — Gottlieb, g. 868 — Maria Luise, g. 870.

14 32 Johannes, Kaufmann, Karrenziehermeister Hs. Jakobs s. S., Br. v. Fr. Leemann v. Küsnacht, Fr. Niedermann 1 u. Fr. Gugolz 2, Schwag. v. 51, 52 u. 54 — In Herisau.
Fr. — Emma Mathilde Solinville v. Oerlikon, g. 838, c. 859.
2 K. — Hans Ernst, g. 864 — Emma Mathilde, g. 872.

15 36 Gerold, Kanzlist der Direktion der öffentl. Arbeiten, Sekretär der Direktion der öffentl. Arbeiten Friedrichs s. S., Br. v. 16 u. 17 — Trittlig. 4.
Fr. — Anna Luise Ernestine Hartmann v. Neßlau, St.Gallen, g. 840, c. 879.

No. Geb. **Vogel A.**

16 837 Arnold, Sekretär des städt. Armenwesens, Br. v. 15 ꝛc., (geschied. 867 v. Emilie Bertha von Meiß, jetz. Fr. Ambrosio in Pittsburg, Pennsylvanien, Schw. v. 7 ꝛc.) — Flößerg. 15.
2 K. — Sophie Eugenie, g. 860, in Genf — Adolf Friedrich Gerold, g. 863, in Oberwyl, Pfäffikon.

17 43 Hermann Heinr., Kaufmann (mit Stierlin A 1 unter der Ragion: „Ludwig Stierlin",) Br. v. 15 ꝛc. — Schipfe 5.
Fr. — Johanna Elisabetha Stierlin, (T. v. A 2,) g. 852, c. 872.
3 S. — Rudolf Friedrich Hermann, g. 873 — Karl Adolf, g. 875 — Max, g. 876.

18 43 Rudolf Gabriel, Kaufmann, Schlosser Gabriels s. S., Br. v. 20, 62 u. Fr. Looser v. Bischofszell, Thurg., in Konstantinopel, StBr. v. Fr. Müller A 10 ꝛc., (geschied. 879 v. Hokossian 1) — In Konstantinopel.
2 K. — Anna Frieda, g. 873 — Gabriel Konrad, g. 876.

19 45 Heinrich Friedrich, Buchbinder, S. v. 48 — In Delsberg, Bern.
Fr. — Anna Maria Scherer v. Zwingen, Bern, g. 843, c. 872.

20 45 Diethelm Emil, Kaufmann, Br. v. 18 ꝛc. — Schmidg. 1.

21 * 47 Joh. Emil, Tapezierer, StS. v. 50 — Rennweg 8.

22 50 Heinrich Ulrich Karl, Papierfabrikant, Kavallerie-Oberlieut., S. v. 6 — In Cham, Zug.
Fr. — Anna von Meiß, (T. v. 1,) g. 858, c. 878.

23 52 Rud. Albert, Commis, S. v. 52 — Stadelhoferpl. 7.

24 52 Franz Ludwig Eduard, Banquier (mit 10 unter der Ragion: „Vogel u. Comp."), S. v. 10 — In Mailand.

25 52 Johann Jakob Otto, Kaufmann (mit 6 unter der Ragion: „Gebrüder Vogel"), Guiden-Lieut., S. v. 6 — Thalg. 6.

26 54 Hermann Ludwig, Kaufmann, Artillerie-Lieut., Kaufm. Ludwigs s. S., BrS. v. 12, SchwS. v. Diggelmann A 1 ꝛc. — In New-York.

27 54 Max Peter Heinrich, Architekt, Artillerie-Lieut., S. v. 6 — In Paris.

28 55 Melchior Karl Viktor, Mechaniker, S. v. 8 — In Charlevoix, Nordamerika.

29 55 Eugen Friedrich Ludwig, Ingenieur, S. v. 10 — In Mailand.

30 56 Karl, Stud. forest., Artillerie-Lieut., S. v. 13 — In Frauenfeld.

31 57 Georg Wilhelm, Stuckateur, S. v. 4 — In Paris.

32 57 Joh. Kasp. Arthur, Mechaniker, Pfrr. Hs. Kaspars in Schöfflisdorf s. S., BrS. v. Fr. Kaufm. Schwarzenbach v. Horgen, in Hottingen, Br. v. 45 u. Fr. Schmid E 2 — In Winterthur.

33 57 Hans Kaspar, Gärtner, S. v. 52 — In Nancy, Frankr.

34 58 Emil, Siebmacher, S. v. 13 — In St.Gallen.

35 58 Joh. Heinrich, S. v. 8 — In Charlevoix, Nordamerika.

36 58 Jakob Albert Otto, Commis, S. v. 5 — In Havre.

37 58 Hermann Emanuel Karl, Polytechniker, S. v. 10 — Stadelhoferpl. 2.

38 59 Heinrich Anton Niklaus, Mechaniker, S. v. 11 — In Tolentino bei Ancona.

39 60 Arnold August, Apprenti in einem Handlungshaus, S. v. 10 — In Saravalle Sesia, Piemont.

40 61 Theodor Richard, Apotheker-L., S. v. 4 — Werdmühleg. 8.

41 61 Paul Heinrich, Klaviermacher-L., S. v. 5 — Gassen 14.

42 861 Heinrich Mathias, Schlosser, S. v. 54 — In Wien.
43 62 Hermann, Apprenti in einem Handlungshaus, S. v. 13 — In St.Gallen.
44 62 Martin, Schreiner-L., S. v. 52 — In Außersihl, Limmatstr.
45 65 Ernst Adolf, Br. v. 32 ꝛc. — In Winterthur.

---

46 803 Anna Dorothea Locher, (Schw. v. B 2 ꝛc.,) Stiftsamtmann Hs. Kaspars s. W. 849, Schwäg. v. 3 ꝛc. — In Tägerweilen, Thurg.
3 T. — Fr. Zahnarzt Wittlinger v. Konstanz, in Tägerweilen — Fr. Bodmer A 6 — Fr. Werdmüller B 1.
48 14 Regula Johanna Ammann, (Schw. v. B 3 ꝛc.,) Schlosser Joh. Heinrichs s. W. 864, Schwäg. v. Fr. Heß 3 ꝛc. — Im Pfrundhaus St.Leonhard.
3 K. — Fr. Müller O 29 — A. Margaretha, g. 838, in Winterthur — Heinrich Friedrich 19.
49 18 Anna Michel, (alt Hafner Heinrichs s. T., BrT. v. Fr. Hafner A 17 ꝛc.,) Apotheker Joh. Friedrich Wilhelms s. W. 873, Schwäg. v. 4 ꝛc. — Augustinerg. 25.
2 T. — Fr. Schär Ndgl. 1 — Maria, g. 849.
50 20 Maria Luise Dengler v. Wildberg, Würtbg., alt Salzamtssekretär Johannes s. W. 870, Tante v. 9, Fr. Müller s. E 3 u. Nabholz 4 ꝛc. — Rennweg 8.
1 StS. (v. Johanna Zimmerli v. Aarburg) — Johann Emil 21.
51 * 21 Elisabetha Morf, (StT. v. A 29,) Maler Hermanns s. W. 877, Schwäg. v. 14 ꝛc. — (Chorg. 7) — In Hottingen, Zeltweg.
1 T. — Elise Margaretha, g. 853.
52 30 Barbara Brändli, (StT. v. A 6,) Wagenbauer Joh. Kaspars s. W. 864, Schwäg. v. 14 ꝛc. — Stadelhoferpl. 7.
* 6 K. — Rudolf Albert 23 u. Fr. Wintsch Ndgl. 2, Zwillinge — Fr. Kieser 1 — Fr. Vollenweider B 2 — Hans Kaspar 33 — Martin 44.
53 30 A. Maria Labhard, Handelsfrau, v. Steckborn, Thurg., (Schwäg. v. Ndgl. 7,) Kanzlist Hs. Konrads s. W. 865 — In Wyl, St.Gallen.
1 T. — Fanny, g. 861.
54 35 Maria Lober v. u. in Baden bei Wien, Buchhalter Joh. Heinrichs s. W. 862, Schwäg. v. 14 ꝛc.
2 K. — Barb. Maria Theresia, g. 859, Schneiderin — Heinrich Mathias 42.

---

55 814 Anna, Schw. v. 2 ꝛc. — Falkeng. 17.
56 15 Regula Ottilie Rosa, Schw. v. 3 ꝛc. — Im Pfrundhaus St. Leonhard.
57 21 Anna, Schw. v. 8 ꝛc. — In Wetzikon.
58 27 Karoline Virginie, Schw. v. 12 ꝛc. — In Görz.
59 32 Pauline, Pfrr. Hs. Jakobs in Schwerzenbach s. T. — In der Pflegeanstalt Rheinau.

No. Geb. **Vogel A.**

60 850 Maria, Verkäuferin des Konsumvereins, Buchhalter Joh. Kaspars s. T., BrT. v. 8 ꝛc., Schw. v. 61 — Brunng. 12.
61 53 Anna Dorothea, Telegraphistin, Schw. v. 60 ꝛc. — Brunng. 12.
62 53 Elisabetha, Schw. v. 18 ꝛc. — Bahnhofstr. 56.
63 79 Anna Maria, Enkelin v. 53 — In Wyl, St.Gallen.

Vogel B. Von Oerlikon, 1815.

1 832 Maria Luise Furrer v. Bubikon, (T. v. Ndgl. 13,) Privatdozent an der philos. Fakultät der Hochschule in Bern Joh. Jakobs s. W. 864, BrSFr. v. 2 — Seestr. 4.
2 T. — Maria Luise, g. 861, in Bristol, Engl. — Maria Hermina, g. 863.

---

2 814 Maria Ursula, Maurer Hs. Heinrichs s. T., Tante v. 1 s. — Im Pfrundhaus St.Leonhard.

Vogel C. Von Dachsen, 1875.

1 861 Johannes, Uhrmacher-L., S. v. 2 — Schlüsselg. 12.

---

2 820 Dorothea Boßhard v. Außersihl, (verw. Weinschenk Temperli v. Außersihl, Mutt. v. B 1 ꝛc. u. Fr. Escher Ndgl. 1, Tante v. Stäheli Ndgl. 1,) Speisewirth Jakobs s. W. 863 — Schlüsselg. 12.
3 K. — Anna Dorothea, g. 860 — Johannes 1 — Jakob, g. 863

Vogler. Verschiedener Herkunft.

1 * 827 Konrad, Sattler, urspr. v. Trüllikon, eingeb. 875 — Sihlstr. 51.
Fr. — Margaretha Arbenz v. Andelfingen, g. 828, c. 856.
2 T. — Anna, g. 867 — Frieda, g. 870.
2 28 Rudolf, Schuhmacher, urspr. v. Niederhasli, eingeb. 875, (W. 869 v. Elisabetha Kästli v. Bürglen, Bern) — Froschaug. 22.
2 K. — Luise, g. 857, Schäftlimacherin, Frankeng. 14 — Hermann 4.
3 35 Kaspar, Kupferschmid, urspr. v. Trüllikon, eingeb. 875 — Gerberg. 4.
Fr. — Elisabetha Ruch v. Dießenhofen, Thurg., g. 823, c. 861.
4 60 Hermann, S. v. 2 — Froschaug. 22.

---

5 813 Susanna, Spetterin, urspr. v. Buchs, eingeb. 875 — Rindermarkt 16.

Vogt. Verschiedener Herkunft.

1 832 Johannes, Handelsmann, urspr. v. Freienwyl, Aarg., eingeb. 876 — In Cormoret, Bern.
2 63 Johannes, Tapezierer-L., urspr. v. Zillhausen, Württbg., eingeb. 879, S. v. Fr. Schneider D 8 — In Riesbach.

Volk. Von Homburg v. d. Höhe, Preußen, 1879.

1 849 Joh. Wilhelm, Flachmaler — Preyerg. 23.

Volkart A. Von Niederglatt, 1838.
(Dort auch noch Bürger.)

No. Geb.

1 834 Dieth. Albert, Med. Dr., alt Tischler Joh. Jakobs s. S., Br. v. Fr. Hegar 1 — In Hombrechtikon.
Fr. — Ernestine Dändliker v. Hombrechtikon, g. 845, c. 870.
4 K. — Lukas, g. 871 — Jakob Albert, g. 873 — Emma Lilly, g. 874 — Ida, g. 876.

Volkart B. Von Niederglatt, 1875.

1 * 836 Heinrich, Kaufmann, Br. v. Ndgl. 3, (W. 879 v. Pauline Hauser v. Wädensweil) — Rindermarkt 3.
2 K. — Bertha Pauline, g. 869 — Jakob Heinrich, g. 872.

Vollenweider A. Von Obfelden, 1862.

1 856 Hs. Dan. Ferdinand Ulrich, Seidenfabrikant, Artillerie-Lieut., S. v. 2 — In London.

---

2 828 Sophie Berri v. Basel, (Schw. v. Fr. Rosenmund 9 ꝛc.,) Kaufm. Joh. Ulrichs s. W. 860 — Linth-Escherg. 8.
2 K. — Hs. Daniel Ferdinand Ulrich 1 — Mathilde Emma Sophie, g. 857.

Vollenweider B. Von Affoltern a. A., 1867.

1 * 819 Konrad, gew. Handelsmann — Schifflände 4.
Fr. — Anna Maria Süßtrunk v. Nestenbach, (Schw. v. A 1,) g. 817, c. 849.
2 K. — Fr. Surber A 5 — Hs. Konrad 2.

2 52 Hs. Konrad, Konditor, S. v. 1 — Schifflände 4.
Fr. — Barbara Katharina Vogel, (T. v. A 52,) g. 855, c. 877.
1 S. — Konrad Hermann, g. 878.

Vollenweider C. Von Illnau, 1875.

1 826 Heinrich, Steinhauer, (W. 861 v. Ursula Näf v. Urnäsch, Appenz.) — Münsterg. 8.
2e Fr. — Maria Anna Kurz v. Horb, Würtbg., g. 835, c. 865.

Vonauw. Von Benken, 1875.

1 813 Margaretha Ritzmann, Schröpferin, v. Flaach, alt Kesselschmid Gottfrieds s. W. 879 — Schoffelg. 1.
Gew. TM. — Guggenbühl A 1.

Vonrufs. Von Erlenbach, 1877.

1 837 Henriette, Modiste, T. v. Fr. Haug 1 — Schlüsselg. 4.

Bontobel. Verschiedener Herkunft.

No. Geb.

1 830 Kaspar, Schuhmacher, urspr. v. Wülflingen, eingeb. 875, (W. 872 v. Regula Luise Isler v. Wädensweil) — Neumarkt 29.
2e Fr. — Luise Rupp v. Balens, St.Gallen, g. 844, c. 873, in Stäfa.
1 S. 1r E. — Hermann Rudolf, g. 869, in Embrach — 1 T. 2r E. — Henriette Luise, g. 874, in Stäfa.

2 49 Karl Heinrich, Schriftsetzer, urspr. v. Oetweil a. S., eingeb. 878, Schriftsetzer Heinrichs s. S., Br. v. 3, 7, 8 u. Fr. Bontobel Ndgl. 2, gew. Schwag. v. Sobel in Prag — Preyerg. 7.

3 53 Walther, Geschirrfasser, Br. v. 2 2c. — Preyerg. 7.

4 57 Hermann, Commis, S. v. 6 — Strehlg. 8.

5 60 Jakob Otto, Bauzeichner, S. v. 6 — Strehlg. 8.

---

6 829 Henriette Regine Boßhard v. Schlatt, (StSchw. v. D 1,) Kürsner Rudolfs v. Hombrechtikon s. W. 878, eingeb. 875 — Strehlg. 8.
5 K. — Rudolf, g. 850, Commis, in Bern (nicht Bürger) — Heinrich Gustav, g. 852, Kaufmann, in Außersihl (nicht Bürger) — Henriette, g. 854, Schneiderin — Hermann 4 — Jakob Otto 5.

---

7 856 Emma, Zettlerin, Schw. v. 2 2c. — Preyerg. 7.

8 66 Hermine, Schw. v. 2 2c. — Preyerg. 7.

Wächter. Von Bözberg, Aargau, 1875.

1 * 812 Heinrich, Packer, (W. 860 v. Susanna Locher v. Schlieren, verw. Dürsteler v. Grüningen, woher 1 T. — Susanna, g. 834, AdoptivT. v. Wächter 1) — Weite G. 5.
1 Adoptiv-T. — Susanna Kleophea, (urspr. Dürsteler v. Grüningen, T. v. Fr. Wächter s. 1), g. 834, eingeb. 875.

Wäckerlin. Von Zell, 1876.

1 819 Elisabetha Bolleter, Spetterin, v. Meilen, Fabrikarbeiter Heinrichs v. Zell s. W. 855, — Preyerg. 22.

Wälle. Von Seengen, Aargau, 1875.

1 * 808 Salomea, gew. Handelsfrau, v. Kappel, St.Gallen, (geschied. 850 v. Rudolf Läubli v. Seengen, Aarg., woher 3 K. — Heinrich, g. 836, Delikatessenhändler, in Luzern, nicht Bürger — Luise 1 — Fr. Hofmann v. Küsnacht, in Außersihl) — Stadthauspl. 19.

Wagen A. Von Flurlingen, 1861.

1 * 821 Konrad, Verwalter des Kranken- u. Begräbnißvereins zum Kreuz — Baderg. 9.
Fr. — Elisabetha Meyer v. Nassenweil, (BrT. v. F 1 s.,) g. 828, c. 849.

No. Geb. **Wagen A.**

3 K. — Joh. Friedrich 2 — Fr. Kaufm. Siegfried v. Wipkingen, in Bordeaux — Joh. Konrad 3.

2 850 Joh. Friedrich, Kaufmann (mit 3 unter der Ragion: „Wagen frères"), S. v. 1 — In Yokohama, Japan.

3 52 Joh. Konrad, Kaufmann (mit 2 unter der Ragion: „Wagen frères"), S. v. 1 — In Yokohama, Japan.

Wagen B. Von Flurlingen, 1875.

1 820 Verena, Spetterin, (Schw. v. Fr. Guggenbühl B 3) — Stüßihofstatt 2.

Wagner A. Von Gießen, Heſſen, 1867.

1 * 823 Joh. Konr. Karl Adolf, Spezereihändler — Rindermarkt 4.
Fr. — Barbara Häuſermann v. Eglisweil, Aarg., (Schw. v. 1 ꝛc.,) g. 832, c. 851.
6 K. — Bertha Barbara, g. 856 — Ida Barbara, g. 860 — Henriette, g. 862 — Ludwig Adolf, g. 866 — Konrad, g. 868 — Albert, g. 874.

Wagner B. Verſchiedener Herkunft.

1 821 Friedrich, Kaufmann, urſpr. v. Dättweil, Aarg., eingeb. 875 — In Aarburg.
Fr. — Lydia Helene Heim v. St.Gallen, g. 830, c. 854.
3 K. — Heinrich Ernſt 4 — Fr. Ingenieur von Bulmerincq, in Oebelgunde, Curland — Rudolf Auguſt 5.

2 29 Georg Auguſt Heinrich, alt Gaſtwirth z. Falken, urſpr. v. Künzelsau, Würtbg., eingeb. 877 — Bäreng. 5.
Fr. — Karoline Chriſtine Julie Friz v. Feldbach, Würtbg., g. 836, c. 859.
6 K. — Auguſt Karl Guſtav 6 — Eugen Richard Guſtav, g. 863 — Julius Alexander, g. 865 — Hans Ludwig, g. 868 — Hermann Otto Friedrich, g. 869 — Emma Karoline Sophie, g. 872.

3 * 39 Friedrich, Couvertfabrikant, urſpr. v. Nordheim, Würtbg., eingeb. 877, (W. 879 v. Pauline Kienle, T. v. 1) — Seideng. 17.
8 K. — Jakob, g. 869 — Emil, g. 870 — Friedrich, g. 872 — Paul, g. 875 — Pauline, g. 876 — Anna Luiſe, g. 878 — Anna u. Emma, g. 879, Zwillinge.

4 55 Heinrich Ernſt, Ingenieur, S. v. 1 — In Amerika.

5 58 Rudolf Auguſt, Kaufmann, S. v. 1 — In Aarburg.

6 62 Auguſt Karl Guſtav, Apprenti in einem Handlungshauſe, S. v. 2 — Bäreng. 5.

Walcher. Von Glarus, 1843.
(Dort auch noch Bürger.)

1 * 847 Emilie, gew. Juwelier Iſaaks ſ. T., StSchw. v. Wirth A 3 ꝛc. — (Steing. 27) Münſterhof 18.

Walder A. Von Hombrechtikon, 1860.

No. Geb.

1 823 Jakob, Seidenfabrikant (mit Baumann A 1 ꝛc. unter der Ragion: „Baumann älter u. Comp.") — Bahnhofstr. 21.
Fr. — Elisabetha Tobler, (Schw. v. A 5 ꝛc.,) g. 834, c. 853.
3 S. — Jakob Rudolf 2 — Franz Heinrich 3 — Hans, g. 869.

2 55 Jak. Rudolf, Maschinen-Ingenieur, Artillerie-Lieut., S. v. 1 — In Lyon.

3 60 Franz Heinrich, Polytechniker, S. v. 1 — Bahnhofstr. 21.

Walder B. Von Hombrechtikon, 1867.

1 820 Karl Heinrich, Pfarrer in Benken, Bezirkskirchenpfleger.
Fr. — Ester Henriette Meyer v. Enge, g. 821, c. 845.
4 K. — Erhard Karl 2 — Ernst Emil 3 — Fr. Heß 20 — August Otto, g. 864, in Schaffhausen.

2 49 Erhard Karl, Buchhalter der aargauischen Bank, S. v. 1 — In Aarau.

3 51 Ernst Emil, Philos. Dr., Professor u. Rektor an der Kantonsschule in Frauenfeld, S. v. 1 — Daselbst.

Walder C. Verschiedener Herkunft.

• 1 820 Heinrich Emil, Flachmaler, urspr. v. Knonau, eingeb. 878 — Garteng. 4.

2 60 Johannes, Commis, S. v. 4 — In Bathurst, Afrika.

3 62 Eduard, Bäcker-L., S. v. 4 — Predigerpl. 26.

---

4 839 Elisabetha Dolder v. Meilen, (Schwäg. v. Huber Ndgl. 12,) Weinhändler Johannes v. Oetweil a. S. s. W. 870, eingeb. 879 — Schützeng. 15.
3 K. — Johannes 2 — Eduard 3 — Elisabetha, g. 865.

Wanner A. Von Illingen, Württemberg, 1867.

1 * 830 Jakob Friedrich, Architekt — Schweizerg. 20.
Fr. — Katharina Rosina Barbara Kaufmann v. Berg bei Stuttgart, g. 833, c. 853.
12 K. — Wilhelm Friedrich 2 — Sophie Katharina Maria, g. 854 — Paul Hermann 3 — Karl 4 — Natalie, g. 858 — Max 5 — Pauline, g. 862 — Eugen, g. 865 — Otto, g. 867 — Ernst, g. 869 — Klara, g. 875 — Hans, g. 877.

2 53 Wilhelm Friedrich, Architekt, Schützen-Lieut., S. v. 1 — Schweizerg. 20.

3 55 Paul Hermann, Mechaniker, S. v. 1 — In Paris.

4 57 Karl, Stuckateur, S. v. 1 — Schweizerg. 20.

5 61 Max, Apprenti in einem Handlungshause, S. v. 1 — Schweizerg. 20.

Wanner B. Von Egg, 1869.

No. Geb.

1 * 827 Heinrich, gew. Speisewirth — Bahnhofstr. 80.
Fr. — Maria Elisabetha Brunner v. Hinweil, (T. v. C 2,) g. 835, c. 857.
3 K. — Heinrich 2 — Elise Bertha, g. 860 — Alfred Eduard, g. 863.

2 59 Heinrich, Kellner, S. v. 1 — In London.

Waser. Von Unterstraß, 1298 geschenkt.

1 805 Hs. Rudolf, Luthier, gew. Schwertwirth Felixen s. S., Br. v. Fr. Lüpold v. Mörikon, Aarg., in Müllhausen, (W. 866 v. Rosalie Meyer v. Winterthur) — Froschaug. 30.
2 K. — Hs. Konrad 17 — Fr. Waser Ndgl. 2.

2 05 Johannes, alt Pfarrer in Kloten, Kammerer Johannes in Kloten s. S., Br. v. 4, (W. 844 v. Angelika Ziegler v. Schaffhausen) — In Enge, Bleicherweg.
TM. — Schneeli 2.

3 11 Heinrich, alt Metzger, Med. Dr. Hs. Jakobs s. S., Br. v. Fr. Friedensrichter Stiefel in Uster, (geschied. Ernst v. Winterthur u. verw. Dr. Schneider v. Goßau,) Schwag. v. 36, (geschied. 843 v. Maria Vogt v. Güttingen, jetz. Fr. Nägeli v. Altnau, Thurg.) — In Bassersdorf.
2 S. — Georg Friedrich 21 — Hs. Heinrich 22.

4 12 Wilhelm Leonhard, Kaufmann, Br. v. 2 ꝛc. — In Turin.
Fr. — Ludovika Mattalia v. Peveragno, Italien, g. 844, c. 872.
2 K. — Albert Wilhelm, g. 873 — Wilhelmine Katharina, g. 876.

5 16 Kaspar, Tischler, S. v. 35 s. — In der Fremde.

6 23 Jakob, Landwirth, alt Müller Johannes s. S., O. v. Stadler 10 ꝛc., (W. 850 v. Elisabetha Sigg v. Ossingen u. 876 v. Verena Oertli v. Ossingen) — In Affoltern b. H.
5 K. 2r E. — Joh. Jakob 28 — Fr. Appenzeller v. u. in Höngg — Elise, g. 862, Schneiderin, Frankeng. 4 — Fanny, g. 866, im Waisenhaus.

7 ** 23 Friedrich, Messerschmid u. Instrumentenmacher, Messerschmid Friedrichs s. S., Br. v. 9, 15, Fr. alt Staatsschreiber Boßhard v. Pfäffikon, in Fluntern u. Fr. Kaufm. Huber v. Maurat, Waadt, in Bern — Rüdenpl. (6,) 4.
Fr. — Anna Maria Barbara Rosenmund v. Liestal, (BrT. v. 1 ꝛc.,) g. 839, c. 860.
5 K. — Paul Friedrich 31 c — Jakob Gustav Adolf 31 d — Emma Maria Dorothea, g. 864 — Adele Ida, g. 867 — Maria Elisabetha, g. 870.

8 25 Jakob Heinrich, Kaufmann (unter der Ragion: „Heinrich Waser, jünger"), alt Schirmschreiber Heinrichs s. S., SchwS. v. Wirz A 1 ꝛc., (geschied. 859 v. Bertha Pestalozzi, Schw. v. 20 ꝛc., nunmehr. Fr. Präsident Treichler v. Wädensweil) — Neumarkt 6.
2e Fr. — Maria Monhard v. Unterschlatt, Thurg., g. 840, c. 862.
3 T. 2r E. — Elisabetha Maria, g. 863 — Anna Henriette, g. 864 — Hedwig Sophie, g. 869.

Waser.

No. Geb.

9 828 Heinrich, Sattler, Br. v. 7 ꝛc. — In Silkeborg, Dänemark, woselbst er verehelicht sein soll.

10 29 Konrad, gew. Schneider, Schneider u. Nachtwächter Hs. Kaspars s. S., Br. v. 16, 19, Fr. Giger v. Entlebuch, Luzern, in Oberstraß u. Fr. Schultheß A 85 — Im Pfrundhaus St.Moritzen.
Fr. — Verena Kienast v. Kilchberg, (verw. Maler Abegg v. Rüschlikon, woher 1 T. — Emma, g. 843, in Rüschlikon,) g. 821, c. 851, im Pfrundhaus St.Moritzen.
3 K. — Anna Maria, g. 858, in Buchs — Pauline, g. 860, Glätterin, in Hottingen, Zeltweg — Joh. Karl, g. 865, in Bächtelen bei Bern.

11 29 Felix Gottlieb, Abwart der naturforschenden Gesellschaft, Kustos der Stadtbibliothek, Dekan Hs. Konrads in Maur s. S., SchwS. v. Lavater 2 ꝛc., Br. v. 41 u. Fr. Bremi 5, Schwag. v. Schmid D 3 — Zwinglipl. 1.

12 * 31 Konrad Gottlieb, Kaufmann, S. v. 32 — Bahnhofstr. 46.
Fr. — Lina Pfenninger v. Stäfa, (Schw. v. Ndgl. 9 ꝛc.,) g. 830, c. 854.
4 K. — Lina Emerentiana, g. 855 — Konrad Gottlieb 29 — Luise Pauline, g. 859 — Maria Pauline, g. 862.

13 31 Joh. Rudolf, Hauswart an der Mädchenschule am Wolfbach, alt Schlosser Hs. Konrads s. u. v. Fr. Gwalter 1 s. S., Br. v. Fr. Dietrich v. Solothurn, in New-Orleans — Wolfbachg. 3.
Fr. — Maria Schultheß, (Schw. v. A 10 ꝛc.,) g. 832, c. 859.
1 S. — Karl Rudolf, g. 863.

14 * 33 Karl, Küfer, Uhrmacher Karl Heinrich Ludwigs s. S., Br. v. 20 u. 40 — Münsterg. 14.
Fr. — Anna Barbara Gattiker, (Schw. v. A 1 ꝛc.,) g. 828, c. 857.
1 T. — Anna Barbara Felicia, g. 861.

15 33 August, Kaufmann, Br. v. 7 ꝛc. — Rüdenpl. 4.

16 33 Ludwig, Schuhmacher, Br. v. 10 ꝛc. — Rennweg 52.
Fr. — Susanna Wydler, Schröpferin, v. Albisrieden, g. 829, c. 860.
7 K. — Johannes 31 a u. Maria, g. 860, Schneiderin, Zwillinge — Anna Susanna, g. 862, Posamenterin-L. — Jakob Ludwig, g. 868 — Karl Gustav, g. 869 — Lina, g. 871 — Friedrich, g. 874.

17 34 Hs. Konrad, Commis, S. v. 1 — In Lyon.

18 35 Hermann Theodor, Commis, Pfrr. u. Kammerer Joh. Georg Jakobs v. Altstetten s. S., SchwS. v. Fr. Bodmer A 30 ꝛc., Br. v. geschied. Fr. Pfrr. Benker v. Schlatt, in Außersihl — In Außersihl, Zeughausstr.

19 35 Hans Ulrich, Br. v. 10 ꝛc. — Soll in ostindischen Diensten gestorben sein.

20 36 Ludwig, Schneider, Br. v. 14 ꝛc. — In Amerika.

21 38 Georg Friedrich, Landwirth, S. v. 3 — In Altnau, Thurg.
Fr. — Elise Nägeli v. Altnau, Thurg., g. 848, c. 872.
3 K. — Georg Friedrich, g. 873 — Huldina Mina Elisabetha, g. 875 — Johann Eugen, g. 878.

Waser.

No. Geb.

22 839 Hs. Heinrich, Landwirth, S. v. 3 — In Kurzrickenbach, Thurg. Fr. — Maria Susanna Egloff v. Tägerweilen, Thurg., g. 845, c. 875.
1 T. — Henriette, g. 876.

23 40 Jakob Friedrich, Kolorist, S. v. 36 — In Moskau.

24 * 42 Jak. Wilhelm, Müller (unter der Ragion: „Wilh. Waser zur Werdmühle"), Infanterie-Oberlieut., S. v. 34 — Werdmühleg. 3.

25 44 Rudolf, Mechaniker, S. v. 36 — In Marseille.
Fr. — Emilie Wischin v. Prag, g. 846, c. 875.
1 T. — Luise Josephine, g. 876.

26 *** 46 Heinrich Robert, Bäcker u. Mehlhändler, Getreidehändler (mit 27 unter der Ragion: „Gebrüder Waser"), S. v. 34 — Löwenstr. (7, 9,) 5.
Fr. — Anna Luise Maag v. Oberglatt, g. 846, c. 873.
3 K. — Anna Luise, g. 874 — Jakob Robert Heinrich, g. 877 — Susanna Anna, g. 878.

27 52 Jak. Heinrich, Getreidehändler (mit 26 unter der Ragion: „Gebrüder Waser"), S. v. 34 — Werdmühleg. 3.

28 55 Joh. Jakob, Kondukteur der N.O.B., S. v. 6 — In Außersihl.
Fr. — Maria Magdalena Boßhard v. Oberwangen, Thurg., g. 854, c. 876.
2 K. — Joh. Jakob, g. 877 — Maria Magdalena, g. 878.

29 56 Konrad Gottlieb, Commis, S. v. 12 — Bahnhofstr. 46.

30 59 Joh. Jakob, Commis Joh. Kaspars s. u. v. Fr. Grünberg 1 S., BrSS. v. Fr. Scheuchzer 16 ꝛc., StBrS. v. Schoch B 2, Br. v. 42 — In Konstantinopel.

31 59 Joh. Heinrich, Commis, S. v. 37 — In Vivis.

31 a 60 Johannes, Schriftsetzer, S. v. 16 — In der Fremde.

31 b 60 Jakob Ernst, Commis, S. v. 37 — In London.

31 c 61 Paul Friedrich, Messerschmid, S. v. 7 — In der Fremde.

31 d 62 Jakob Gustav Adolf, Apprenti in einem Handlungshause, S. v. 7 — Rüdenpl. 4.

---

32 804 Emerentiana Scheller v. Kilchberg, Stadtammann Gottliebs s. W. 845 — Bahnhofstr. 46.
1 S. — Konrad Gottlieb 12.

33 04 Karolina Krüger v. u. zu Thorn, Westpreußen, Gastwirth Salomons s. W. 858, Schwäg. v. Fr. Irminger s. A 6.
2 T. — Amalie, g. 826 — Barbara Katharina, g. 828.

34 09 Susanna Rinderknecht v. Fluntern, (Schw. v. Fr. Lang B 7 ꝛc.,) Bäcker Jakobs s. W. 865, Schwäg. v. Fr. Furrer A 1 ꝛc. — Werdmühleg. 3.
4 K. — Fr. Müller Schwarz v. u. zu Wülflingen — Jakob Wilhelm 24 — Heinrich Robert 26 — Jakob Heinrich 27.

35 10 Maria Anna Kolletzka v. u. in Wien, Handelsagenten Hs. Kaspars s. W. 846, Schwäg. v. 38 ꝛc. — Seit 1846 ohne Nachrichten.

36 14 Luise Freudweiler, (alt Spannermeister Hs. Rudolfs s. T., Tante v. 4 ꝛc. u. Eßlinger B 8 ꝛc.,) Hufschmid Joh. Jakobs s. W. 854, Schwäg. v. 3 ꝛc. — St. Leonhardg. 18.
2 S. — Jakob Friedrich 23 — Rudolf 25.

No. Geb. **Waser.**

37 ** 835 Emilie Syz, Besitzerin einer Buchbinderei u. Schreibmaterialienhandlung (unter der Ragion: „J. H. Waser u. Comp.“), v. Knonau, (T. v. Ndgl. 1,) Buchbinder Joh. Heinrichs s. W. 871, Schwäg. v. Fr. Furrer A 1 ꝛc. — (Niederdorf 55,) Limmatquai 70.
6 K. — Emilie, g. 858 — Joh. Heinrich 31 — Jakob Ernst 31 b — Joh. Viktor, g. 865 — Paul Otto, g. 870 — Elise Fanny, g. 872.

---

38 * 795 Christ. Amalia Charlotte, alt Stadtrathweibel Johannes s. T., Schwäg. v. 35 — Trittlig. 19.
39 805 Charlotte Henriette, Karl Heinrich Ludwigs s. T. — In Genf.
40 31 Charlotte, Schw. v. 14 ꝛc. — In der Heilanstalt Burghölzli.
41 32 Dorothea Margaretha, Schw. v. 11 ꝛc. — Zwinglipl. 1.
42 56 Sophie Julie, Schw. v. 30 — In Konstantinopel.

Weber A. Altes Geschlecht, von unbekannter Herkunft.

1 819 Hs. Jakob, Metalldreher, alt Hafner Jakobs s. S., Br. v. 3 — In Bukau bei Magdeburg.
2 21 Kaspar Ludwig Karl, Gießer, Karls s. S., Br. v. Fr. Schneider Breining v. u. zu Winterthur, (Mutt. v. 11,) O. v. 8 ꝛc. — In Kriens, Luzern.
Fr. — Anna Speerli v. Kilchberg, g. 821, c. 842 — In Rüti.
5 K. — Anna Elisa Barbara, g. 846, Weberin, in Como — Antoinette, g. 850, Weberin, in Como — Karl Albert 7 — Anna Barbara, g. 860 — Barbara, g. 862.
3 22 Wilhelm, Br. v. 1 ꝛc. — In Wytikon.
4 29 Joh. Rudolf, Bahnhofinspektor der N.O.B., alt Hufschmid Joh. Rudolfs s. S., Br. v. 13, 14 u. Fr. Ecklin v. u. in Basel — Bahnhof.
Fr. — Elisabetha Hilfiker v. Köllikon, Aarg, g. 835, c. 856.
6 K. — Maria Luise, g. 857, in Kopenhagen — Joh. Rudolf 9 — Emil 10 — Ida Wilhelmine, g. 861, in Lausanne — Katharina Pauline, g. 862 — Rosa Sophie, g. 863.
5 42 Friedrich Gottfr., Kupferschmid, S. v. 12 — In Zofingen.
Fr. — Verena Lüdi v. Algenstorf, Bern, g. 846, c. 871.
3 K. — Verena Emilie, g. 872 — Friedrich Gottfried, g. 873 — Johann Eduard, g. 876.
6 47 Hermann, Klaviermacher, S. v. 12 — In Lemom, Frankr.
Fr. — Emilie Boller v. Hottingen, g. 856, c. 877.
1 T. — Emilie, g. 878.
7 52 Karl Albert, Mühlemacher, S. v. 2 — In Kriens, Luzern.
Fr. — Maria Lehmann v. Malters, Luzern, g. 853, c. 877.
1 S. — Karl, g. 879.
8 58 Adolf Hermann, Glaskünstler, Mechaniker Adolfs s. S., BrS. v. 2, Br. v. 15, StBr. v. Unternäher 1 — Soll in Freiburg i. Br. verehelicht sein.
9 58 Joh. Rudolf, Commis, S. v. 4 — In Leipzig.
10 59 Emil, Apprenti in einem Handlungshause, S. v. 4 — Bahnhof.
11 60 Adolf Heinrich, Posamenter, SchwS. v. 2 — In der Fremde.

No. Geb. **Weber A.**

12 809 Anna Schinz, Hauswart im Fraumünster, (Heinrichs s. T.), Schulabwart Gottfrieds s. W. 871 — Fraumünsterstr. 24.
3 K. — Fr. Roche Ndgl. 1 — Friedrich Gottfried 5 — Hermann 6.

13 31 Charlotte Wilhelmine, Schw. v. 4 ꝛc., (geschied. 874 v. Bäcker Rudolf Stähle v. Maschwanden,) Mutt. v. 1 ꝛc., eingeb. 875 — In Basel.

---

14 834 Mathilde, Schw. v. 4 ꝛc. — Im Krankenasyl Neumünster.

15 56 Barbara Sophie, Schw. v. 8 ꝛc. — In Luzern.

Weber B. Von Wytikon, 1816.

1 824 Joh. Heinrich, gew. Major der Artillerie, Sattler u. Lederhändler Heinrichs s. S., (W. 877 v. Elisa Hermine Guggenbühl v. Meilen, Schw. v. Fr. Wiskemann 1 ꝛc.) — In Riesbach, Mühlebachstr.
4 K. — Hans, g. 865 — Maria Elisa, g. 866 — Hermine, g. 870 — Anna Gertrud, g. 873.

Weber C. Von Ettenhausen, Pfr. Wetzikon, 1818. (Dort auch noch Bürger.)

1 846 Joh. Heinrich, Kanzlist, S. v. 4 — Niederdorfstr. 76.
Fr. — Luise Amrein, Schneiderin, v. Engelberg, Unterw., g. 847, c. 875.
1 S. — Joh. Heinrich, g. 877.

2 47 Friedrich Albert, Architekt (mit Gmelin Ndgl. 1 unter der Ragion: „Gmelin u. Weber"), S. v. 3 — In Hottingen, Florstr.
Fr. — Emilie Maria Christina Albrecht v. Curhafen bei Hamburg, (verw. Degen v. Braunschweig,) g. 839, c. 873.
2 T. — Elisabetha Alma, g. 874 — Klara Pauline, g. 876.

---

3 818 Anna Elisabetha Biefer v. Salen, Thurg., alt Materialverwalter Hs. Rudolfs s. W. 879, Schwäg. v. 4 s. — In Hottingen, Florstr.
2 K. — Fr. Fechter v. Hamburg, in Hottingen — Fried. Albert 2.

4 * 822 Elisabetha Brändli v. Enge, alt Papierhändler Hs. Heinrichs s. W. 875, Schwäg. v. 3 s. — Oberdorfg. 11.
1 S. — Joh. Heinrich 1.

Weber D. Von Wetzikon, 1844.

1 826 Julius, Buchbinder, Hauptm. Hs. Jakobs s. S., Br. v. 2, 3, 4 u. Fr. Suter Ndgl. 9, O. v. 8 ꝛc. — In Reading, Amerika.
Fr. — Anna Kretz v. Diebach, Bayern, g. 833, c. 851.
2 S. — Julius 5 — Hermann 6.

2 30 Gustav, Metzger, Br. v. 1 ꝛc. — Zeltweg 2.
Fr. — A. Elisabetha Eugenia Guyer, (Schw. v. A 2,) g. 835, c. 856.
1 S. — Gustav Albert 7.

No. Geb. **Weber D.**

3 835 Hermann, Sprachlehrer, alt Pfarrer in Dübendorf, Br. v. 1 ꝛc. — In Genf.
4 37 Robert, Br. v. 1 ꝛc. — Auf den Diamantfeldern, Südafrika.
5 51 Julius, Mechaniker, S. v. 1 — In Reading, Amerika.
6 55 Hermann, Mechaniker, S. v. 1 — In Reading, Amerika.
7 56 Gustav Albert, Ingenieur, S. v. 2 — Limmatquai 80.
8 60 Ludwig Friedrich Jakob, Apprenti, Verwalter Hs. Jakobs zur Schmiden s. S., BrS. v. 1 ꝛc., Br. v. Fr. Dr. May v. u. in Frankfurt a. M., StBr. v. 9 u. 10 — In St.Gallen.
9 62 Hermann, Industrieschüler, StBr. v. 8 ꝛc., (S. v. jetz. Fr. Ochsner D 1) — In Außersihl, Limmatthal.

---

10 865 Ida Magdalena, StSchw. v. 8 ꝛc., (T. v. jetz. Fr. Ochsner D 1) — In Außersihl Limmatthal.

Weber E. Von Riesbach, 1846.

1 829 Martin, Uhrmacher (unter der Ragion: „J. Heinr. Weber"), alt Uhrmacher Heinrichs s. S., StBr. v. 2 u. Fr. Bleuler E 1 — Kirchg. 4.
Fr. — Barbara Susanna Müller, (StT. v. D 5,) g. 835, c. 856.
2 * 36 Joh. Heinrich, Tapezierer u. Möbelhändler, StBr. v. 1 ꝛc., SchwS. v. Fr. Landis B 1 ꝛc. — Münsterg. 9.
Fr. — Regula Amalie Spitzer v. Riesbach, g. 841, c. 861.
3 K. — Pauline Amalie, g. 862 — Joh. Heinrich, g. 863 — Martin, g. 865.

Weber F. Von Wipkingen, 1859. (Ursprünglich von Zug.)

1 805 Jak. Joseph Mart. Kasp., alt Färber, (W. 844 v. Anna Dorothea Huber, Schw. v. B 1 ꝛc., u. 872 v. Joh. Elisa Hagenbuch, Seifensieder Joh. Martins s. T.) — Florhofg. 5.
1 T. 1r E. — Fr. Scheibli A 2 — 2 S. 2r E. — Ernst Gust. 2 — Joh. Martin 3.
2 46 Ernst Gust., Commis, S. v. 1 — In Marseille.
3 51 Joh. Martin, Commis, S. v. 1 — In Mülhausen, Elsaß.
Fr. — Seline Amalie Gertrud Kraus v. Siegen, Preußen, g. 856, c. 876.
2 K. — Helene, g. 877 — Johann Martin, g. 878.

Weber G. Von Küsnacht, 1860.

1 * 810 Jakob, alt Gastwirth zum Seehof — Hechtpl. 1.
Fr. — Magdalena Hofmann v. Küsnacht, g. 812, c. 837.
3 K. — Fr. Stehli Ndgl. 4 — Ida, g. 849 — Jakob 2.
2 * 51 Jakob, Speisewirth, S. v. 1 — Waisenhausg. 8.
Fr. — Emilie Dubs v. Affoltern a. A., (T. v. Ndgl. 1,) g. 855, c. 875.
1 S. — Jakob Eduard, g. 876.

Weber H. Von Wytikon, 1861.
(Dort auch noch Bürger.)

No. Geb.

1 * 862 Kaspar Eugen, Mechaniker-L., Kupferschmid Heinrichs s. S., StTS. v. Fr. Küderli 3, Br. v. Fr. Andres Ndgl. 1, Schwag. v. Buchhändler Männer v. Stuttgart, in Pforzheim — Adoptiv-K. v. Fr. Küderli 3 — (Weite G. 4) In Mühlheim, Thurg.

Weber J. Von Kempten, Pfr. Wetzikon, 1862.

1 845 Karl Heinrich, Photograph, Schuhmacher Karls s. S., SchwS. v. Kambli 5 ꝛc., Br. v. Moos 1 — In Philadelphia.

Weber K. Von Sulz, Aargau, 1865.

1 * 824 Kasimir, Büchsenmacher u. Waffenschmid — Preyerg. 2.
Fr. — Anna Rüsch v. St.Margarethen, St.Gallen, g. 834, c. 857.
4 K. — Elisabetha Anna, g. 857 — Kath. Bertha, g. 859 — Anna Bertha Maria, g. 866 — Karl Kasimir, g. 869.

Weber L. Von Geißlingen, Württemberg, 1867.

1 * 832 Michael, Messerschmid u. Instrumentenmacher (unter der Ragion: „Konrad Peter") — Preyerg. 12.
Fr. — Magdalena Maria Wirz, (T. v. A 1, verw. Peter, Mutt. v. A 4 ꝛc.,) g. 825, c. 862.
2 K. — Hermann Albert 2 — Maria Luise, g. 865.

2 62 Hermann Albert, Apprenti in einem Handlungshause, S. v. 1 — Preyerg. 12.

Weber M. Von Veltheim, Aargau, 1867.
(Dort auch noch Bürger.)

1 816 Johannes, gew. Schneider — Großmünsterpl. 8.
Fr. — Elisabetha Bär v. Hausen a. A., (Schwäg. v. Fr. Bär C 3 u. Ndgl. 11,) g. 820, c. 843.
2 K. — Joh. Rudolf 2 — Pauline Anna, g. 846.

2 43 Joh. Rudolf, Commis, S. v. 1 — Großmünsterpl. 8.
Fr. — Barbara Bühler v. Ottenbach, (Schw. v. Ndgl. 3,) g. 845, c. 868.
2 T. — Barbara Pauline, g. 868 — Anna, g. 870.

Weber N. Von Lichtensteig, St.Gallen, 1870.

1 819 Gottl. Huldreich, Pfarrer in Allegheni-City, Pennsylvanien, alt Pfarrer in Regensberg, (W. 864 v. Susanna Mettler v. Mogelsberg, St.Gallen).
2e Fr. — Margaretha Berchtold v. Uster, g. 848, c. 874.
2 K. 1r E. — Huldreich 2 — Maria Elisa, g. 862.

2 55 Huldreich, Chemiker, S. v. 1 — In Allegheni-City, Amerika.

Weber O. Von Trüllikon, 1875.

No. Geb.

1 816 Georg, Schuhmacher, (W. 869 v. Verena Schrag v. Langwiesen) — Schoffelg. 4.
2e Fr. — Anna Dorothea Bänninger v. Embrach, (Schw. v. Fr Meyer P 9, verw. Baldinger v. Reckingen, Aarg.,) g. 828, c. 870.
1 S. 1r E. — Hs. Georg 2.

2 60 Hs. Georg, Tapezierer, S. v. 1 — Schoffelg. 4.

Weber P. Verschiedener Herkunft.

1 813 Konrad, Gewerbsmann, urspr. v. Marthalen, eingeb. 876 — Gassen 3.

2 * 14 Heinrich, Konditor, urspr. v. Goßau, eingeb. 875, (W. 870 v. Anna Wethli v. Steinenstadt, Baden) — Niederdorfstr. 7.
2e Fr. — Anna Luise Meyer v. Hirslanden, (T. v. Ndgl. 89,) g. 846, c. 871.
1 T. 1r E. — Fr. Kern Ndgl. 5.

3 * 21 Heinrich, Bandagist, urspr. v. Winterthur, eingeb. 878, Schwag. v. Knüsli B 1, (W. 855 v. Anna Strauß v. Winterthur u. geschied. 871 v. Wilhelmine Xaveria Moos v. Zug, geschied. Hanauer v. Keßweil, Thurg.) — Rindermarkt 7.
2 K. 1r E. — Fr. Ingenieur Koller v. Montsevelier, Bern, in Neuilly, St.Tront, Frankr. — Jakob Heinrich 20 — 1 T. 2r E. Emma Amalie, g. 864, in Genf.

4 22 Hs. Jakob, Schlosser, urspr. v. Pfäffikon, eingeb. 875, (W. 867 v. Anna Reutimann v. Stammheim) — Stüßihofstatt 15.
2e Fr. — Elisabetha Schweizer v. Opfikon, g. 820, c. 868.
3 K. 1r E. — Joh. Heinrich 19 — Joh. Jakob 21 — Anna Margaretha, g. 861, Schneiderin.

5 * 22 Salomon, Schriftsetzer, urspr. v. Goßau, eingeb. 876, SchwS. v. Fr. Suter Ndgl. 24, (W. 854 v. Elisabetha Boßhard v. Turbenthal) — Graue G. 7.
2e Fr. — Anna Stäheli v. Maschwanden, (Schw. v. Ndgl. 2,) g. 833, c. 862.
1 T. 2r E. — Anna Elisabetha, g. 866.

6 23 Johannes, Direktionssekretär der Strafanstalt, urspr. v. Wytikon, eingeb. 876 — Oetenbachhof 9.
Fr. — Anna Barbara Rosenberger v. Birmensdorf, g. 824, c. 844, Rennweg 16.
1 T. — Fr. Lämmlin Ndgl. 1.

7 23 Hs. Heinrich, Seidenwinder, urspr. v. Wetzikon, eingeb. 878 — In Außersihl.
Fr. — Katharina Bindschädler, Seidenwinderin, v. Wettsweil, g. 823, c. 852.

8 26 Joh. Heinrich, Chirurg, urspr. v. Schaffhausen, eingeb. 875 — Augustinerg. 38.
Fr. — Maria Auguste Römer v. Stuttgart, Würtbg., (Schw. v. Fr. Kündig B 1,) g. 825, c. 858.
4 K. — Johannes 22 — Fr. Boßhard Ndgl. 25 — Jakob, g. 863 — Elisabetha, g. 867.

Weber O.

No. Geb.

9 * 826 Hs. Ulrich, Ober-Briefträger, urspr. v. Rümlang, eingeb. 875 — Krugg. 10.
Fr. — Regula Baltensberger v. Brütten, (Tante v. Fr. Küster Ndgl. 1 u. Fr. Schinz 13 a,) g. 816, c. 853.
2 K. — Friedrich, g. 854, Lehrer, in Töß (nicht Bürger) — Fr. Hedinger Ndgl. 2.

10 * 27 Hs. Rudolf, Goldarbeiter, urspr. v. Hausen a. A., eingeb. 875 — Münsterhof 9.
Fr. — Elisabetha Temperli v. Volkentsweil, g. 831, c. 855.
2 T. — Anna Maria Magdalena, g. 861 — Emilie, g. 867.

11 30 Hs. Ulrich, Gerber, urspr. v. Dübendorf, eingeb. 878 — Mühleg. 26.
Fr. — Anna Barbara Bula v. Kerzers, Freiburg, g. 828, c. 854.
5 K. — Hs. Ulrich, g. 854 (nicht Bürger), Ndgl. 31 — Anna Pauline, g. 862, Modiste-L. — Eduard Arnold, g. 866 — Luise, g. 867 — Adolf, g. 869.

12 35 Theodor, alt Gastwirth, urspr. v. Wetzikon, eingeb. 875 — In Wetzikon.
Fr. — Emilie Ammann v. Affeltrangen, Thurg., g. 845, c. 865.
2 S. — Theodor Jakob u. Friedrich Gustav, g. 870, Zwillinge.

13 35 Kaspar, alt Speisewirth, urspr. v. Affoltern b. H., eingeb. 875 — In der Heilanstalt Burghölzli.
Fr. — Susanna Weidmann, Kosthalterin, v. Affoltern b. H., g. 836, c. 858, Münsterg. 10.
2 S. — Kaspar 23 — Karl, g. 865.

14 35 Kaspar, Stadtpolizeikorporal, urspr. v. Stallikon, eingeb. 875, (Br. v. Fr. Lier B 2) — Steing. 16.
Fr. — Anna Dorothea Gut, Feinwascherin, v. Stallikon, g. 841, c. 862.
1 S. — Adolf 24.

15 * 40 Jakob, Metzger u. Bratwurster, urspr. v. Wetzikon, eingeb. 876 — Wühre 13.
Fr. — Anna Luise Sophie Hafner, (Schw. v. B 1,) v. Ebmatingen, g. 835, c. 864.
4 K. — Jakobine Luise, g. 865 — Lina, g. 866 — Joh. Jakob, g. 868 — Emil, g. 872.

16 * 40 Jakob Paul, Schlosser, urspr. v. Hausen a. A., eingeb. 877, Br. v. 17 u. 18 — Glockeng. 3.
Fr. — Anna Ida Abegg v. Rüschlikon, g. 849, c. 868.
3 K. — Emma, g. 868 — Bertha, g. 872 — Maria Ida, g. 873.

17 42 Jakob Heinrich, Güterexpeditionsgehülfe der N.O.B., Br. v. 16 ꝛc., eingeb. 875 — In Wiedikon.
Fr. — Maria Leuthold v. Rüschlikon, g. 846, c. 867.
2 S. — Ernst, g. 869 — Emil, g. 874.

18 44 Joh. Albert, Ausläufer, Br. v. 16 ꝛc., eingeb. 875 — Glockeng. 3.

19 51 Joh. Heinrich, Commis, S. v. 4 — Stüßihofstatt 15.

20 54 Jakob Heinrich, Bandagist, S. v. 3 — Rindermarkt 7.

21 54 Joh. Jakob, Commis, S. v. 4 — In Basel.

22 59 Johannes, Chirurg, S. v. 8 — Augustinerg. 38.

23 59 Kaspar, Mechaniker, S. v. 13 — In der Fremde.

24 62 Adolf, Seminarist, S. v. 14 — In Küsnacht.

No. Geb. **Weber P.**

25 * 803 Elisabetha Sigg, Garnhändlerin, v. Ossingen, (Schw. v. A 1, verw. Wolf v. Bubikon,) Uhrmacher Heinrichs v. Uster s. W. 869, eingeb. 875 — Augustinerg. 32.

26 36 Elise Niedermann, Modewaarenhändlerin, (T. v. 1,) Glaser Julius v. St.Franzisco, Amerika, s. W. 864, eingeb. 878 — Storcheng. 8.
2 K. — Julie, g. 859, Modiste — Julius Theodor, g. 864.

---

27 830 Sophie, Näherin, Heinrichs v. Rüti s. T., eingeb. 878 — Glockeng. 16.

Weck. Von Brandis, Sachsen, 1876.

1 840 Ernst Adolf Reinhold, Tapezierer — In Enge, Bleicherweg.
Fr. — Bertha Staub, (Schw. v. A 10,) g. 842, c. 865.
4 K. — Karl Ernst, g. 866 — Elisabetha Bertha, g. 867 — Paul Reinhold, g. 869 — Karl August, g. 871.

Weerli oder Wehrli A. Von Nußbaumen, Pfr. Stammheim, 1551.

1 810 Hs. Jakob, Kantonsrath, gew. Artillerie-Major u. eidg. Pulververwalter, Gastwirth Salomons s. S. — In Altstetten.
Fr. — Margaretha Müller, (Schw. v. A 4 ꝛc.,) g. 819, c. 839.
9 K. — verw. Fr. Steiner v. Wiedikon, in Altstetten — Fr. Frey C 3 — Karl Jakob 7 — Karl Heinrich 8 — Sal. Heinrich 9 — Fr. Weerli A 15 — Fr. Hürlimann Ndgl. 6 — Anna Margaretha, g. 857 — Joh. Ludwig 12.

2 11 Georg Heinrich, gew. Professor an der Mädchenschule in Lausanne, Oberrichter Georg Heinrichs s. S., Schwag. v. Hauser A 1, (W. 848 v. Christine Luise Boisot v. Lausanne) — In Lausanne.
2e Fr. — Konradine Luise Müller v. Milden, Waadt, g. 813, c. 849.
2 K. 1r E. — Fr. Schranz v. Frutigen, Bern, in Lüssi, Waadt — Heinrich Andreas Hermann 6.

3 * 14 Joh. Jakob, Tischler, alt Tischler Heinrichs s. S., Br. v. Fr. Weinhändler Corboz v. Cully, Waadt, (W. 870 v. Joh. Maria Ester Birde v. Chateau d'Oex, Waadt) — Sihlstr. 47.
2e Fr. — Paul. Christine Sophie Schwab v. Erkenbrechtsweiler, Würtbg., g. 831, c. 871.

4 15 Joh. Heinrich, Zeughausdirektor, Artillerie-Oberst, Müller Johannes s. S., O. v. Kaufmann A 1 ꝛc., Schwag. v. 14 — Münsterg. 1.
Fr. — Luise Hügi v. Niederbipp, Bern, g. 825, c. 851.
3 K. — Fr. Gemeinderath Hürlimann v. u. in Fluntern — Hs. Heinrich Friedrich 11 — Heinrich Wilhelm Robert, g. 863.

5 40 Georg Friedrich, Abwart am Gewerbsmuseum, Sattler Hs Georgs s. S., BrS. v. Meyer s. D 1, Br. v. 10 u. Fr. Zimmermann v. Ebikon, Luzern, in Luzern — Kappelerg. 7.
Fr. — Anna Kündig v. Volken, (T. v. Ndgl. 1,) g. 842, c. 873.
2 K. — Anna, g. 873 — Friedrich, g. 877.

Weerli A.

6 841 Heinrich Andreas Hermann, Kassier der schweiz. Lebensversicherungsgesellschaft „La Suisse“, S. v. 2 — In Lausanne.
Fr. — Clary Robert v. Locle, Neuenburg, g. 855, c. 875.
1 T. — Amalie, g. 878.

7 43 Karl Jakob, Landwirth, S. v. 1 — In Altstetten.

8 45 Karl Heinr., Kaufmann (unter der Ragion: „C. Weerli“), S. v. 1 — In Altstetten.

9 46 Sal. Heinrich, Kaufmann (unter der Ragion: „Hch. Weerli“), Artillerie-Hauptm., S. v. 1 — Thalg. 39.
Fr. — Emma Kriech v. Schmerikon, St.Gallen, g. 850, c. 876.
1 S. — Heinrich Alfred, g. 877.

10 46 Traugott Lebrecht Gotthilf, Schreiner, Br. v. 5 ꝛc. — Rennweg 34.
Fr. — A. Bertha König, (T. v. 3,) g. 848, c. 876.
1 T. — Bertha, g. 879.

11 58 Hs. Heinrich Friedrich, Polytechniker, S. v. 4 — Münsterg. 1.

12 62 Joh. Ludwig, Apprenti in einem Handlungshause, S. v. 1 — In Altstetten.

---

13 815 Elisabetha Brunner v. Hirslanden, (Schw. v. Fr. Meyer P 28,) alt Schreiner Peters s. W. 875 — Niederdorfstr. 68.
1 T. — Fr. Nater Ndgl. 1.

14 27 Anna Juditha Nägeli v. Fluntern, (Tante v. E 1 ꝛc.,) Müller Johannes s. W. 856, Schwäg. v. 4 ꝛc. — In Fluntern, Plattenstr.
SFr. — 15 — TM. — Ochsner B 2.

15 ** 49 Anna Elisabetha Weerli, (T. v. A 1,) Müller Hans Heinrichs s. W. 878, SFr. v. 14 — (Mühleg. 5, ob. Mühlesteg 6) In Fluntern, Plattenstr.
4 S. — Hans Jakob, g. 871 — Joh. Heinrich Eduard, g. 872 — Joh. Heinrich, g. 874 — Joh. Albert Walther, g. 876.

Weerli B. Von Höngg, 1830.

1 830 Jakob Ulrich, Maschinen-Zeichner — In Rorschach, St.Gallen.
Fr. — Maria Rosine Heim v. Rottweil, Würtbg., g. 819, c. 859.

Weerli C. Von Oerlikon, 1868.
(Ursprünglich von Eschbach, Baden.)

1 ** 832 Johannes, Schmid, Br. v. Fr. Tobler A 18 — Brandschenkestr. (11,) 9.
Fr. — Karoline Leemann v. Hirslanden, g. 833, c. 861.
4 K. — Maria Elise, g. 866 — Bertha, g. 868 — Adolf, g. 875 — Anna, g. 877.

Weerli D. Verschiedener Herkunft.

1 837 Arnold, Flachmaler, S. v. Ndgl. 4, (geschied. 874 v. Albertine Hofmann v. Wallisellen, T. v. 8) — Oetenbachg. 15.
2e Fr. — Elisabetha Pauline Müller, Modiste, v. Altstetten, (T. v. Fr. Keller Ndgl. 25,) g. 838, c. 875.
1 T. 1r E. — Elise Julie, g. 868, Brunng. 6.

No. Geb. **Weerli D.**

2 * 843 Karl Andreas, Glasmaler, urspr. v. Küttigen, Aarg., eingeb. 878 — (Falkeng. 25) In Außersihl, St. Jakobsquartier.
Fr. — Anna Luise Scheller, (T. v. A 1,) g. 844, c. 869.
5 K. — Luise, g. 870 — Eduard, g. 872 — Karl Friedrich, g. 874 — Elisabetha, g. 876 — Hugo, g. 878.

3 43 Rudolf Albert, Expedient des Amtsblattes, urspr. v. Höngg, eingeb. 877, S. v. Ndgl. 5 — Petershofstatt 12.
Fr. — Barbara Hauhart, Schneiderin, v. Steckborn, Thurg., g. 852, c. 877, Baderg. 9.
1 T. — Henriette, g. 875, Baderg. 9.

Wegmann A. Von Tagelschwangen, Pfr. Lindau, 1469.

1 814 Ludwig Eduard, Kaufmann, Kavallerie-Lieut. Heinrichs s. S., BrS. v. Fr. Schultheß A 74 ꝛc., O. v. 26 ꝛc. — In New-York.
Fr. — Maria Wilhelmine Sand v. New-York, g. 830, c. 847.
3 K. — Fr. von Muralt 15 — Karl Eduard 15 — Bertha Pauline, g. 862.

2 * 16 Franz Jakob Heinrich, Eisenhändler (unter der Ragion: „Konrad Wegmann u. Sohn"), Eisenhändler Hs. Konrads s. S., Br. v. Fr. Kauffmann 1 — Schlüsselg. 2.
Fr. — Luise von Orelli, (Spezereihändler Hs. Rudolfs s. T., BrT. v. 22 s. ꝛc., Schw. v. Fr. Pfeiffer 2, Tante v. 30 ꝛc. u. 33,) g. 817, c. 840.
2 K. — Fr. Ingenieur Pape v. Bückeburg, in Neuhausen, Schaffh. — Jakob Konrad 12.

3 19 Karl Gottlieb, V. D. M., Direktor der Strafanstalt, Mitglied des Großen Stadtrathes, alt Pfarrer in Albisrieden, Messerschmid Hs. Jakobs s. S., Br. v. 8, 23, 24 u. Fr. Byland v. Veltheim, Aarg., in Stäfa — Oetenbachhof 10.
Fr. — Verena Moser v. Herzogenbuchsee, Bern, (verw. Dr. Küpfer v. Lauperswyl, Bern,) g. 820, c. 848.
6 K. — Anna, g. 851, Arbeitslehrerin an der Töchterschule — Arnold 16 — Fr. Kaufm. Keiser v. Zug, in Hottingen, SFr. v. Ndgl. 2 — Gottfried 17 — Albert 19 — Joh. Luise, g. 862, Seminaristin.

4 24 Jakob Albert, Commis, Metzger Hs. Jakobs s. S. — Römerg. 9.
Fr. — Maria Elise Isler v. Wädensweil, (SchwT. v. Fr. Koller A 32,) g. 823, c. 861.
2 T. — Maria Albertine, g. 862 — Emma Elisabetha, g. 868.

5 27 Karl, Commis, Bäcker David Heinrichs s. S., Br. v. 9, 10, 14, 25, Fr. Konditor Widmer v. Horgen, Fr. Oertli Ndgl. 1 u. Fr. Baumeister Habicht v. Schaffhausen — In Amerika.
Fr. — Ester Jacqueline Elisabetha Adelaide Sené v. Genf, g. 827, c. 852 — In Genf.
1 S. — John Ludwig 18.

6 28 Friedrich, Saamen- u. Spezereiwaarenhändler (mit Müller O 22 unter der Ragion: „E. Müller-Köchlin"), Kaufm. Johannes s. S., SchwS. v. von Escher 1 ꝛc. — In Außersihl, Gartenhofstr.
Fr. — Karoline Schultheß v. Stäfa, g. 835, c. 856.

Wegmann A.

4 T. — Fr. Müller O 22 — Fr. Bez 1 — Melanie, g. 861 — Maria Karoline, g. 872.

7 832 Hermann Gabriel, Seidenfabrikant (mit Heidegger 1 unter der Ragion: „Heidegger, Wegmann u. Comp. im Seefeld"), S. v. 20 — In Riesbach, Wiesenstr.
Fr. — Emilie Frymann v. Küsnacht, g. 834, c. 857.
1 Adoptiv-T. — Emma (urspr. Ochsner), g. 869, v. Wytikon, SchwT. v. Fr. Wegmann A 17 (nicht Bürgerin).

8 33 Hs. Jakob, Buchhalter der schweiz. Rentenanstalt, Br. v. 3 ꝛc. — Friedensg. 3.
Fr. — Clotilde Ercolani v. Neapel, g. 844, c. 861.
4 K. — Anna Wilhelmine, g. 863 — Mathilde, g. 869 — Karl Heinrich, g. 871 — Friedrich, g. 877.

9 40 Joh. Jakob, Bäcker, Br. v. 5 ꝛc. — Im Zeltweg, Hottingen.
Fr. — Maria Friederike Eßlinger, (T. v. B 2,) g. 841, c. 868.
3 K. — Jakob Friedrich, g. 870 — Karl Eugen, g. 872 — Anna Jenny, g. 874.

10 42 Emil, Farmer, Br. v. 5 ꝛc. — In Charleston, am Mississippi, Nordamerika.

11 43 Franz, Kaufmann, S. v. 21 — In Triest.

12 * 44 Jak. Konrad, Kaufmann, Infanterie-Hauptm., Kommandant des Reserve-Löschkorps, Sekt. 16, S. v. 2 — Schlüsselg. (4) 2.
Fr. — Anna Maria Regula Dorothea Schneider, (T. v. A 1,) g. 847, c. 868.
2 K. — Emil Felix, g. 870 — Anna Luise, g. 873.

13 44 Jakob Walther, Mechaniker, S. v. 20 — In Töß.
Fr. — Luise Rosine Bossert v. Tübingen, Württbg., g. 848, c. 874.
3 S. — Hermann Walther, g. 874 — Johann Emanuel, g. 877 — Ferdinand Gottfried, g. 879.

14 50 Joh. Eduard, Commis, Br. v. 5 — In Paris.

15 50 Karl Eduard, Ingenieur, S. v. 1 — In New-York.

16 53 Arnold, Maschinen-Ingenieur, Artillerie-Lieut., S. v. 3 — In Metz, Lothringen.

17 58 Gottfried, Gärtner, S. v. 3 — In Paris.

18 58 John Ludwig, S. v. 5 — In Genf.

19 60 Albert, Stud. theol., S. v. 3 — Oetenbachhof 10.

---

20 805 Kath. Charlotte Volmar v. u. in Tübingen, Johannes s. W. 846.
1 StSFr. (v. Küngold Abegg s. A, Geschaufschreiber Heinrichs s. T., Schwäg. v. Fr. Abegg A 8) — 21 — 2 eig. S. — Hermann Gabriel 7 — Jakob Walther 13.

21 17 Maria Tosio v. Poschiavo, Graub., Kaufm. Hs. Jakobs s. W. 867, StSFr. v. 20 — In Triest.
3 K. — Fr. Kaufm. Gilly v. Samaden, Graub., in Florenz — Franz 11 — Fr. Escher v. Gl. 20.

---

22 * 812 Susanna, alt Holzmesser Davids s. T. — Predigerg. 12.

23 20 A. Elisabetha, Schw. v. 3 ꝛc. — In Stäfa.

No. Geb. **Wegmann A.**

24 827 A. Sophie, Schw. v. 3 ꝛc. — In Stäfa.
25 54 Maria Emma, Lingeriearbeiterin, Schw. v. 5 ꝛc. — In Basel.
26 54 Mathilde, Architekt Gustav Alberts s. T., BrT. v. 1 ꝛc., SchwT. v. von Orelli 2 ꝛc., Schw. v. Fr. Lavater 9, Schwäg. v. Ziegler 7 — Unt. Zäune 17.

Wegmann B. Auch von Tagelschwangen, 1814. (Dort auch noch Bürger.)

1 832 Hs. Jakob, Gutsbesitzer, Oberstlt. der Kavallerie, Kommandant des 5. Dragonerregiments, Kaufm. Hs. Jakobs s. S., StBr. v. Geßner 13 — In Erlenbach.
Fr. — Lina Thekla Homberger v. Wermatsweil, Pfr. Uster, g. 832, c. 853.

Wegmann C. Von Außersihl, 1852. (Dort auch noch Bürger.)

1 824 Joh. Jakob, Kopist, gew. Handlungsdiener Hs. Konrads s. S. — St.Leonhardg. 16.
Fr. — Elisabetha Müller v. Nestenbach u. Wülflingen, g. 818, c. 864.

Wegmann D. Verschiedener Herkunft.

1 825 Heinrich, Taglöhner, urspr. v. Wangen, eingeb. 878 — Weite G. 8.
Fr. — Maria Hollenstein, Schuhverbändlerin, v. Mosnang, St.Gallen, g. 831, c. 859.
2 33 Konrad, Kaufmann (mit Appenzeller A 1 unter der Ragion: „Kaspar Appenzeller"), urspr. v. Höngg, eingeb. 875 — Rennweg 10.
Fr. — Anna Bertha Weber v. Wetzikon, (TT. v. Bodmer A 30), g. 841, c. 862.
6 K. — Friedrich Kaspar Konrad, g. 863 — Ferdinand Robert, g. 866 — Gustav Adolf, g. 868 — Ernst Eugen, g. 869 — Bertha Emilie Luise, g. 871 — Hermann Jakob, g. 878.

---

3 824 Anna Barbara, Spetterin, v. Tagelschwangen, (geschied. 870 v. Kellner Johannes Faust v. Bertschikon, Mutt. v. 1 u. 2,) eingeb. 875 — Weite G. 5.

Weidmann A. Von Unter-Embrach, 1859.

1 * 819 Hs. Konrad, gew. Viehhändler — Gerechtigkeitsg. 8.
Fr. — Elisabetha Rüegg v. Bauma, g. 821, c. 850.
1 S. — Heinrich 2.
2 51 Heinrich, Preß-Spahn- u. Kartonfabrikant, S. v. 1 — In Rapperswil.

Weidmann B. Von Sünikon, Pfr. Steinmaur, 1861.

No. Geb.

1 ** 818 Hs. Kaspar, gew. Handelsmann, Br. v. Fr. Weiß A 5 — Chorg. (11,) 15.
Fr. — Susanna Sallenbach v. Uster, (Schw. v. 1,) g. 820, c. 848.
3 K. — Heinrich Robert 2 — Heinr. Gottfried 3 — Emilie, g. 862.

2 53 Heinrich Robert, Quincailleriehändler (unter der Ragion: „Weidmann-Sallenbach, Limmatquai 72“), S. v. 1 — Chorg. 15.

3 59 Heinr. Gottfried, Mechaniker, S. v. 1 — In Paris.

Weidmann C. Verschiedener Herkunft.

1 * 824 Hs. Heinrich, gew. Bäcker, urspr.. v. Oberurdorf, eingeb. 878 — Niederdorf 72.
Fr. — Katharina Syz, (BrT. v. Syz Ndgl. 1,) v. Knonau, g. 831, c. 859.
2 K. — Emil 5 — Anna Barbara, g. 863.

2 27 Heinrich, Kanzlist auf dem Polizeikommissariat, urspr. v. Embrach, eingeb. 875, (W. 877 v. Anna Steiner v. Pfungen) — Glockeng. 3.
1 T. — Fr. Anliker Ndgl. 1.

3 54 Karl, Drechsler, urspr. v. Embrach, eingeb. 875, S. v. Fr. Stadtmann B 3, Br. v. 4 — Weite G. 6.
Fr. — Elise Hiltpold v. Schinznach, Aarg., g. 853, c. 876.

4 57 Hartmann Friedrich, Coiffeur, (Br. v. 3 ꝛc.,) — In Brooklyn bei New-York.

5 60 Emil, Bäcker, S. v. 1 — Niederdorfstr. 72.

---

6 805 Magdalena Landolt v. Oerlingen, (geschied. Winkler v. Rümikon, woher 1 S. — Konrad, g. 834, Schlosser, in Unterstraß,) Obsthändler Johannessen v. Obersteinmaur s. W. 864, eingeb. 875, Tante v. Graf B 2 ꝛc. — Schipfe 23.
1 S. — Heinrich, g. 843, Schlosser, in der Fremde (nicht Bürger).

Weighard. Von Seebach.
(Ursprünglich von Biberach, Württemberg.)

1 807 Andreas, Schneider, eingeb. 875, (W. 849 v. Anna Katharina Pfister v. Fluntern) — Geigerg. 5.
2e Fr. — Anna Magdalena Bollier v. Ringlikon, g. 816, c. 850.
2 K. 2r E. — Karl Andreas 2 — Elisabetha Pauline, g. 855.

2 51 Karl Andreas, Commis, eingeb. 877, S. v. 1 — Geigerg. 5.

Weil. Verschiedener Herkunft.

1 * 823 Peter Heinrich, Schneider, v. Seebach, urspr. v. Seilhofen, Nassau, eingeb. 875 — Petershofstatt 8.
Fr. — Anna Schmeckenbecher v. Dettingen, Würtbg., g. 819, c. 853.
1 T. — Emma, g. 855.

No. Geb. **Wegmann A.**

24 827 A. Sophie, Schw. v. 3 ꝛc. — In Stäfa.
25 54 Maria Emma, Lingeriearbeiterin, Schw. v. 5 ꝛc. — In Basel.
26 54 Mathilde, Architekt Gustav Alberts s. T., BrT. v. 1 ꝛc., SchwT. v. von Orelli 2 ꝛc., Schw. v. Fr. Lavater 9, Schwäg. v. Ziegler 7 — Unt. Zäune 17.

Wegmann B. Auch von Tagelschwangen, 1814. (Dort auch noch Bürger.)

1 832 Hs. Jakob, Gutsbesitzer, Oberstlt. der Kavallerie, Kommandant des 5. Dragonerregiments, Kaufm. Hs. Jakobs s. S., StBr. v. Geßner 13 — In Erlenbach.
Fr. — Lina Thekla Homberger v. Wermatsweil, Pfr. Uster, g. 832, c. 853.

Wegmann C. Von Außersihl, 1852. (Dort auch noch Bürger.)

1 824 Joh. Jakob, Kopist, gew. Handlungsdiener Hs. Konrads s. S. — St.Leonhardg. 16.
Fr. — Elisabetha Müller v. Nestenbach u. Wülflingen, g. 818, c. 864.

Wegmann D. Verschiedener Herkunft.

1 825 Heinrich, Taglöhner, urspr. v. Wangen, eingeb. 878 — Weite G. 8.
Fr. — Maria Hollenstein, Schuhverbändlerin, v. Mosnang, St.Gallen, g. 831, c. 859.
2 33 Konrad, Kaufmann (mit Appenzeller A 1 unter der Ragion: „Kaspar Appenzeller"), urspr. v. Höngg, eingeb. 875 — Rennweg 10.
Fr. — Anna Bertha Weber v. Wetzikon, (TT. v. Bodmer A 30), g. 841, c. 862.
6 K. — Friedrich Kaspar Konrad, g. 863 — Ferdinand Robert, g. 866 — Gustav Adolf, g. 868 — Ernst Eugen, g. 869 — Bertha Emilie Luise, g. 871 — Hermann Jakob, g. 878.

---

3 824 Anna Barbara, Spetterin, v. Tagelschwangen, (geschied. 870 v. Kellner Johannes Faust v. Bertschikon, Mutt. v. 1 u. 2,) eingeb. 875 — Weite G. 5.

Weidmann A. Von Unter-Embrach, 1859.

1 * 819 Hs. Konrad, gew. Viehhändler — Gerechtigkeitsg. 8.
Fr. — Elisabetha Rüegg v. Bauma, g. 821, c. 850.
1 S. — Heinrich 2.
2 51 Heinrich, Preß-Spahn- u. Kartonfabrikant, S. v. 1 — In Rappersweil.

Weidmann B. Von Sünikon, Pfr. Steinmaur, 1861.

No. Geb.

1 ** 818 Hs. Kaspar, gew. Handelsmann, Br. v. Fr. Weiß A 5 — Chorg. (11,) 15.
Fr. — Susanna Sallenbach v. Uster, (Schw. v. 1,) g. 820, c. 848.
3 K. — Heinrich Robert 2 — Heinr. Gottfried 3 — Emilie, g. 862.

2 53 Heinrich Robert, Quincailleriehändler (unter der Ragion: „Weidmann-Sallenbach, Limmatquai 72"), S. v. 1 — Chorg. 15.

3 59 Heinr. Gottfried, Mechaniker, S. v. 1 — In Paris.

Weidmann C. Verschiedener Herkunft.

1 * 824 Hs. Heinrich, gew. Bäcker, urspr. v. Oberurdorf, eingeb. 878 — Niederdorf 72.
Fr. — Katharina Syz, (BrT. v. Syz Ndgl. 1,) v. Knonau, g. 831, c. 859.
2 K. — Emil 5 — Anna Barbara, g. 863.

2 27 Heinrich, Kanzlist auf dem Polizeikommissariat, urspr. v. Embrach, eingeb. 875, (W. 877 v. Anna Steiner v. Pfungen) — Glockeng. 3.
1 T. — Fr. Antiker Ndgl. 1.

3 54 Karl, Drechsler, urspr. v. Embrach, eingeb. 875, S. v. Fr. Stadtmann B 3, Br. v. 4 — Weite G. 6.
Fr. — Elise Hiltpold v. Schinznach, Aarg., g. 853, c. 876.

4 57 Hartmann Friedrich, Coiffeur, (Br. v. 3 2c.,) — In Brooklyn bei New-York.

5 60 Emil, Bäcker, S. v. 1 — Niederdorfstr. 72.

---

6 805 Magdalena Landolt v. Oerlingen, (geschied. Winkler v. Rümikon, woher 1 S. — Konrad, g. 834, Schlosser, in Unterstraß,) Obsthändler Johannessen v. Obersteinmaur s. W. 864, eingeb. 875, Tante v. Graf B 2 2c. — Schipfe 23.
1 S. — Heinrich, g. 843, Schlosser, in der Fremde (nicht Bürger).

Weighard. Von Seebach.
(Ursprünglich von Biberach, Württemberg.)

1 807 Andreas, Schneider, eingeb. 875, (W. 849 v. Anna Katharina Pfister v. Fluntern) — Geigerg. 5.
2e Fr. — Anna Magdalena Bollier v. Ringlikon, g. 816, c. 850.
2 K. 2r E. — Karl Andreas 2 — Elisabetha Pauline, g. 855.

2 51 Karl Andreas, Commis, eingeb. 877, S. v. 1 — Geigerg. 5.

Weil. Verschiedener Herkunft.

1 * 823 Peter Heinrich, Schneider, v. Seebach, urspr. v. Seilhofen, Nassau, eingeb. 875 — Petershofstatt 8.
Fr. — Anna Schmeckenbecher v. Dettingen, Würtbg., g. 819, c. 853.
1 T. — Emma, g. 855.

No. Geb. **Weil.**

2 * 834 Leopold, Kaufmann (mit Ndgl. 3 unter der Ragion: „Weil u. Comp."), urspr. v. Sulzburg, Baden, eingeb. 876, Br. v. Ndgl. 3 — (Linth-Escherg. 6,) Bahnhofstr. 77.
Fr. — Sophie Arnstein v. Werthheim, Baden, g. 835, c. 860.
5 K. — Pauline, g. 861 — Jenny, g. 862 — Ida, g. 865 — Mathilde, g. 868 — Sigmund, g. 871.

Weiß A. Genannt zur Gilgen.
Alter und Ursprung der einen Linie unbekannt; die andere von Ravensburg, 1513.

1 837 Salomon Heinrich, Buchhändler, S. v. 3 — In Konstantinopel.
2 50 Jakob Melchior Heinrich, Commis, S. v. 6 — In Intra.
Fr. — Amalie Fischer v. Endingen, Baden, g. 851, c. 874.

---

3 * 813 Elisabetha Rahn, (Kaufm. Hs. Rudolfs s. T.,) alt Religionslehrer an der Töchterschule u. Pfarrer in Wallisellen Joh. Heinrichs s. W. 877 — St.Annag. 2.
2 K. — Salomon Heinrich 1 — Maria, g. 841.
4 17 Sophie Nabholz, (Schw. v. 6 ꝛc.,) Pedell der Hochschule Melchiors s. W. 869, Schwäg. v. 6 s. — Augustinerg. 17.
1 StT. (v. Wilhelmine Vogel, Schw. v. Fr. Heß 3 ꝛc.) — Fr. Kilchsperger 16.
5 22 Elisabetha Weidmann v. Sünikon, Pfr. Steinmaur, (Schw. v. B 1 ꝛc.,) Kaspar Heinrichs s. W. 850, Schwäg. v. 8 — Krugg. 5.
6 25 Rosa Lieffert v. u. zu Intra, Commis Heinrichs s. W. 868, Schwäg. v. 4 s.
1 S. — Jakob Melchior Heinrich 2.
7 * 34 Luise Meyer v. Maur, alt Glaser Hs. Rudolfs s. W. 874 — Schützeng. 17.
1 StS. (v. Maria Jäggi v. Aarburg) — Karl Rudolf, g. 836, Glasmaler, in Philadelphia, der im Jahr 875 mit seiner Familie auf hiesiges Gemeinds- u. Staatsbürgerrecht verzichtete.
1 eig. T. — Luise Henriette, g. 863, in Brenets.

---

8 806 A. Barbara, Zuckerbäcker Heinrichs s. T., Schwäg. v. 5 — Im Pfrundhaus St.Leonhard.
9 07 Maria Klara Emilie, Kaufm. Hs. Georgs s. T. — In Paris.

Weiß B. Von Toußen, Pfr. Obfelden, 1814.

1 829 Theodor, Ober-Ingenieur der N.O.B., alt Oberstlt. u. Zeughausdirektor Heinrichs s. S., Br. v. 2, Schwag. v. 4 u. 5 — In Außersihl, Vorbahnhof.
Fr. — Luise Bertha Hedwig Stämpfli v. Schüpfen, Bern, g. 846, c. 866.
4 K. — Hedwig Emma, g. 867 — Karl Theodor, g. 868 — Margaretha Gertrud, g. 871 — Julius Max, g. 873.

No. Geb

Weiß B.

2 838 Julius, Ingenieur, Besitzer eines techn. Büreau mit Maschinenagentur (mit Wolf 12 unter der Ragion: „Wolf u. Weiß"), Br. v. 1 ꝛc. — In Fluntern, Wiesenstr.

3 58 Hermann, Kaufmann, S. v. 5 — In St.Gallen.

---

4 830 Dorothea Bertha Conradi v. Halle, Fabrikdirektor Heinrichs s. W. 869, Schwäg. v. 1 ꝛc. — In Winterthur.
2 T. — Klara Margaretha, g. 854, Erzieherin — Johanna Bertha, g. 858.

5 38 Wilhelmine Küng v. Gais, Appenz., Pensionsbesitzer Jakob Hermanns s. W. 876, Schwäg. v. 1 ꝛc. — In Heiden, Appenz.
4 StK. (v. Anna Katharina Margaretha Toggenburg, Schw. v. 1 ꝛc.) — Anna Hermine Emilie, g. 856 — Hermann 3 — Margaretha Hermine, g. 860 — Anna Bertha, g. 861 — 3 eig. K. — Karl Hans, g. 867 — Mina, g. 869 — Heinrich Jakob, g. 876.

Weiß C. Von Waldkirch, Baden, 1824.

1 824 Joseph Peter Hermann, StBr. v. Kambli 3 ꝛc. — In der Pflegeanstalt Rheinau.

Weiß D. Von Weiningen, 1860.

1 860 Maria Barbara Luise, Schneiderin, T. v. Fr. Ehrsam 1 — Metzgerg. 9.

Weiß E. Von Elsau, 1868.

1 * 825 Hs. Konrad, Speisewirth, Br. v. Fr. Schupli 1, (W. 867 v. Barbara Honegger v. Elsau u. 872 v. Ursula Kunz v. Bärentsweil, verw. Holzhalb, Mutt. v. Fr. Rell 2 ꝛc.) — Mühleg. 7.
3e Fr. — Elisabetha Frankhauser v. Trub, Bern, g. 842, c. 873.
1 T. 3r E. — Pauline Elise, g. 874.

Weiß F. Verschiedener Herkunft.

1 827 Justus, Goldschmid, v. Oetweil a. L., (urspr. v. Nürnberg, Bayern,) eingeb. 875 — In Oberstraß, unt. Palmhof.
Fr. — Elise Emilie Brändli v. Wädensweil, g. 835, c. 859.
3 K. — Anna Emilie, g. 860 — Justus Eduard 5 — Emma, g. 865.

2 * 31 Wilhelm, Schneider, urspr. v. Töß, eingeb. 875, (W. 866 v. Friederike Emerentiana Wilhelm v. Hefenhofen, Thurg.) — Trittlig. 7.
2e Fr. — Susanna Wilhelm v. Hefenhofen, Thurg., (Schw. v. Fr. Weiß s. 2,) g. 833, c. 867.
1 S. 1r E. — Johann Wilhelm 4 — 5 K. 2r E. — Maria Luise, g. 868 — Gottfried, g. 871 — Heinrich, g. 872 — Lydia u. Fanny, g. 876, Zwillinge.

No. Geb. **Weiß F.**

3 * 836 Heinrich, Kaufmann (mit Pfister F 1 unter der Ragion: „Weiß u. Pfister"), urspr. v. Kloten, eingeb. 875 — Freienstr. 5.
Fr. — Anna Schellenberg v. Oberweil, (T. v. Ndgl. 7,) g. 844, c. 865.

4 61 Joh. Wilhelm, Seminarist, S. v. 2 — In Unterstraß.

5 62 Justus Eduard, Goldschmid, S. v. 1 — In Oberstraß, unt. Palmhof.

Weißhaar. Von Untereggen, St.Gallen, 1879. (Ursprünglich von Lottstetten, Baden.)

1 ** 837 August, Speisewirth — (Leueng. 10) Steing. 19.
Fr. — Katharina Margaretha Kärcher v. Neustadt a. H., Bayern, g. 842, c. 866.
3 K. — Lina Josephine Rosine, g. 867 — Oskar Konrad, g. 869 — Emilie Auguste, g. 873.

Welti A. Von Zurzach, Aargau, 1850 und 1868.

1 833 Jakob Albert, Pferdeverleiher, BrS. v. 5 s. ꝛc., eingeb. 868 — Bäreng. 29.
Fr. — Anna Barbara Furrer, (T. v. A 1,) g. 839, c. 861.
6 K. — Jakob Albert 4 — Fanny Anna, g. 863 — Franz Otto, g. 864 — Emil Oswald, g. 869 — Karl Adolf, g. 871 — Emma Karoline, g. 873.

2 48 Heinr. Friedrich, Kaufmann (unter der Ragion: „Heer-Cramer"), Infanterie-Lieut., StS. v. 5 — In Lausanne.
Fr. — Ida Susanna Heer v. Glarus u. Lausanne, g. 851, c. 874.
1 T. — Ida, g. 875.

3 51 Emil, Forstverwalter, Artillerie-Lieut., StS. v. 5 — In Brugg.
Fr. — Mathilde Julie Fischer v. Brugg, g. 853, c. 878.

4 62 Jakob Albert, Polytechniker, S. v. 1 — Bäreng. 29.

---

5 824 Anna Locher B, (Schw. v. Fr. von Regel 1 ꝛc.,) Tuchhändler Friedrichs, der 850 Bürger geworden, s. W. 863, Schwäg. v. Sulzer s. B 1, Tante v. 1, Bremi 1 u. Schmid Ndgl. 43, — Stadthauspl. 13.
4 StK. (v. A. Barbara Heidegger, Schw. v. 6 ꝛc.) — Heinrich Friedrich 2 — Emil 3 — Susanna Barbara Maria, g. 855 — gew. TM. — Meyer L 1 — 2 eig. K. — Fr. Apotheker von Greyerz v. Bern, in Lenzburg — Luise Maria, g. 862.

Welti B. Verschiedener Herkunft.

1 836 Joh. Jakob, Schneider, urspr. v. Zurzach, Aarg., eingeb. 875, (W. 867 v. Magdalena Koch v. Basadingen, Thurg.) — Strehlg. 20.
2e Fr. — Verena Ulrich v. Unterstammheim, g. 833, c. 868.
1 T. 1r. E. — Maria Magdalena, g. 865 — 1 S. 2r E. — Martin Jakob, g. 872.

No. Geb.

Welti B.

2 836 Verena Meyer v. Adlikon, Milchhändler Joh. Jakobs v. Oberembrach s. W. 879, eingeb. 875 — Rennweg 36.

Weltin. Von Reichenau, Baden, 1876.

1 823 Joh. Georg, Verwalter der Herberge zur „Heimat" — Auguſtinerhof 2.
Fr. — Julie Jucker v. Dimmeringen, Elſaß, g. 830, c. 858.
2 S. — Georg Eugen 2 — Emil 3.
2 59 Georg Eugen, Commis, S. v. 1 — Auguſtinerhof 2.
3 61 Emil, Apprenti bei der ſchweiz. Kreditanſtal, S. v. 1 — Auguſtinerhof 2.

Wepfer. Von Unter-Stammheim, 1875.

1 * 829 Konrad, Maurer u. Kaminfeger — Schloſſerg. 6.
Fr. — Anna Barbara Arbenz v. Andelfingen, g. 825, c. 863.
1 T. — Anna, g. 864.

Werdmüller A. Genannt Werdmüller von Elgg. Ehemals geheißen von Opfikon, ſchon im 12ten Jahrhundert.

1 790 Joh. David, gew. Kantonsrichter in Delden, Niederlande, k. niederl. Hauptm. Otto Konrads ſ. S., Br. v. Fr. Kapit. von Gonzenbach in Hauptweil u. verw. Fr. Buyſer in Rotterdam, O. v. 12 ꝛc. u. 17 ꝛc., (W. 866 v. Joh. Adriane von Raab v. Kanſtein).
2 K. — A. Maria, g. 825 — Otto Felix 15.
2 92 Phil. Heinrich, gew. Artillerie-Hauptm., alt Kaufm. Johannes ſ. S., Schwag. v. 32, (W. 832 v. Eugenia Urſula Zollikofer von Altenklingen v. St.Gallen, Tante v. Eſcher v. Gl. 9) — In Wien.
2 K. — Philipp Otto 3 — Fr. von Enſer in Wien.
3 815 Philipp Otto, S. v. 2, (W. 860 v. Luiſe Karoline Oſterried v. Straßburg) — In Wien.
4 18 Joh. Georg Otto, Med. Dr., gew. Bezirksarzt, Pfrr. u. alt Dekan Otto Antons in Uſter ſ. S., Br. v. 38, 40, 42 u. 45, (W. 864 v. Eliſe Ziegler v. Winterthur) — In Unterſtraß.
3 T. — Fr. Pfrr. Winkler v. Ruſſikon, in Unterſtraß — Fr. Pfrr. Furrer v. Schlatt, in Flaach — Hedwig Agnes, g. 852.
5 19 Joh. Konrad, Profeſſor für Figurenzeichnen am eidg. Polytechnikum u. des Zeichnens an der Induſtrieſchule, Zeichnungslehrer an der höhern Töchterſchule u. des Seminars, Konſigner Salomons ſ. S., Br. v. Fr. Oswald 1, (W. 873 v. Anna Maria Maiſer v. Riedlingen, Würtbg.) — In Hottingen, Zeltweg.
1 T. — Friederike Klementine, g. 860.
6 21 Otto Heinrich, gew. Deſſinateur, Kaufm. Hs. Rudolfs ſ. S., Br. v. 10, 44 u. 46 — In Enge.
Fr. — Suſanna Ziegler v. Winterthur, g. 822, c. 854.
7 21 Hermann Auguſt, Kaufm. Hs. Konrads ſ. S., Br. v. 36 u. 37, Schwag. v. 33 — In Konſtanz.
Fr. — Anna Luiſe Werdmüller, (T. v. A 32,) g. 822, c. 863.
9 22 Konrad, Poſamenter, Poſamenter Wilhelms ſ. S., Br. v. 14, 39, 41, 47 u. Fr. Meyer P 17 — Seit 862 ohne Nachrichten.

No. Geb. **Werdmüller A.**

10 822 Salomon Adolf, Seidenfabrikant (unter der Ragion: „Adolf Werdmüller-Stocker"), Br. v. 6 ꝛc. — In Wetzikon.
Fr. — Marg. Luise Stocker v. Roßau, Pfr. Mettmenstetten, g. 831, c. 850.
1 S. — Hs. Konrad Otto 25.

11 23 Bernhard, in römischen Diensten gewesen, Hs. Konrads s. S., Br. v. 43 u. Fr. Zuckerbäcker Graf v. Bauma, in Rappersweil, O. v. 29 ꝛc. — In Neapel.

12 24 Konrad Joh. Otto, Kommissionär, Marktwaagmeister Georg Andreassen s. S., BrS v. 1 ꝛc., Br. v. Fr. Instituteur Roberts zu Caledon, Kap Afrika, Schwag. v. 34 — In Burgersdorf, Südafrika.
Fr. — Auguste Luise Kolbe v. da, g. 829, c. 850.
6 S. — Otto Georg Augustus Kolbe 24 — Karl Andreas 26 — Valentin Wilhelm Tell 27 — Friedrich Fortunatus Steenkamp 29 — Joh. Kasimir Kolbe, g. 866 — Viktor, g. 870.

13 25 Hs. Jakob, eidg. Waffenkontroleur, Friedensrichterweibel Felixen s. S., Br. v. Fr. Hinnen A 5 — In Bern.

14 27 Joh. Friedrich, Oberrichter, Stadtschulpfleger, Br. v. 9 ꝛc. — Bahnhofstr. 85.
Fr. — Anna Margaretha Däniker, (T. v. 24,) g. 840, c. 866.
2 K. — Anna Barbara, g. 868 — Wilhelm Friedrich, g. 870.

15 29 Otto Felix, Postbeamter, S. v. 1 — In Amsterdam.

16 32 August Felix, Direktor der mechan. Weberei in Hottingen, Hs. Konrads s. S., geschied. 875 v. Fr. Hottinger D 2 — In Hottingen, Freieistr.
2e Fr. — Friederike Karoline Daniel v. Wehrheim, Nassau, g. 841, c. 875.
2 K. 1r E. — Elisa Ottilie, g. 854, Erzieherin, in Neapel — August Otto 28 — 2 K. 2r E. — Emilie, g. 875 — Emma Karoline, g. 877.

17 38 Paul Alexander Konrad Heinrich Theodor Albert, Bürgermeister in Culenburg, Prov. Geldern, Holland, Aufseher im k. Palast zu Harlem Joh. Alberts s. S., BrS. v. 1 ꝛc., Br. v. 18, 22, 48 u. Fr. Architekt Hoochwerf in Amsterdam, O. v. 52 ꝛc.
Fr. — Maria Jakobea Henrika Dorothea du Puy de Montbrun aus Holland, g. 841, c. 866.
4 K. — Maria Johanna Auguste Emma Alcida, g. 867 — Johann Bernhard Konrad Felix, g. 869 — Rudolf Otto Eugen Gustav Albert, g. 870 — Otto Adolf Edwin Felix Eugen, g. 871.

18 40 Friedrich August Ferdinand Ernst Eduard Viktor, Lieut. in holländ. Diensten, Br. v. 17 ꝛc. — Auf der Insel Java.

19 42 Heinrich, Drechsler, Br. v. 23 u. 49 — In der Fremde.

20 * 42 Otto Felix Alfred, Kaufmann, S. v. 33 — (Stadelhoferstr. 34) — In London.

21 43 Heinrich Hermann, Xylograph, Kartoffelmarktaufseher Joh. Rudolfs s. S. — In Connewitz bei Leipzig.
Fr. — Anna Pauline Mergner v. Neustadt bei Dresden, g. 843, c. 872.
2 K. — Hs. Rudolf, g. 873 — Anna Elisabetha, g. 874.

Werdmüller A.

No. Geb.

22 846 Rudolf Kaspar Achilles Cäsar Maximilian Almansor, Eisenbahnangestellter, Br. v. 17 ꝛc. — In Utrecht.

23 49 Joh. Philipp, Konditor, Br. v. 19 ꝛc. — In der Fremde.

24 51 Otto Georg Augustus Kolbe, S. v. 12 — In Burgersdorf, Südafrika.

25 53 Hs. Konrad Otto, Kaufmann (Prokurist der Ragion: „A. Werdmüller-Stocker"), S. v. 10 — In Wetzikon.
Fr. — Lina Dürsteler v. Grüningen, g. 852, c. 876.
1 T. — Lina Luise, g. 877.

26 54 Karl Andreas, S. v. 12 — In Burgersdorf, Südafrika.

27 57 Valentin Wilhelm Tell, S. v. 12 — In Burgersdorf, Südafrika.

28 58 August Otto, Polytechniker, S. v. 16 — In Hottingen, Freiestr.

29 61 Friedrich Fortunatus Steenkamp, S. v. 12 — In Burgersdorf, Südafrika.

30 64 Friedrich Otto, Gärtner Ernst Konrad Ottos s. u. der jetz. Fr. Eberle v. Amden, St.Gallen, S., BrS. v. 11 ꝛc., Br. v. 31, 50 u. 51 — Im Waisenhaus.

31 68 Hermann, Br. v. 30 ꝛc. — Im Waisenhaus.

---

32 800 Katharina von Escher, (Kavallerie-Lieut. Heinrichs s. T.,) alt Professor Hs. Konrads s. W. 870, Schwäg. v. 2 — In Konstanz.
2 T. — Fr. Werdmüller A 7 — Fr. Bauer B 2.

33 15 Anna Stockar, (Schw. v. 2 ꝛc.,) Kaufm. Otto Rudolfs s. W. 870, Schwäg. v. 7 ꝛc. — In Riesbach, Floraſtr.
3 K. — Otto Felix Alfred 20 — Fr. Huber A 2 — Fr. Zeller A 12.

34 22 Anna Elisabetha Greybe ab dem Kap der guten Hoffnung, Regierungsbuchdrucker Joh. Andreassen s. W. 872, Schwäg. v. 12 ꝛc. — Daselbst.
1 T. — Katharina Maria Johanna, g. 855.

---

36 * 809 Regula Magdalena Karolina, Schw. v. 7 ꝛc. — Stadelhoferstr. 38.

37 * 11 Emma Dorothea, Schw. v. 7 ꝛc. — Stadelhoferstr. 38.

38 15 Sara Magdalena, mit 41, 42 u. 45 Vorsteherin einer Mädchenpension, Schw. v. 4 ꝛc. — In Uster.

39 23 Susanna Karoline, Besitzerin einer Posamenterie- u. Merceriewaarenhandlung (mit 41 u. 47 unter der Ragion: „Wilhelm Werdmüller"), Schw. v. 9 ꝛc. — Stüssihofstatt 4.

40 25 Elisabetha, Klavierlehrerin, Schw. v. 4 ꝛc. — In Uster.

41 26 Wilhelmine Veritas, Schw. v. 9 ꝛc. — Stüssihofstatt 4.

42 27 Maria Regula Susanna, Schw. v. 4 ꝛc. — In Uster.

43 27 A. Katharina, Schw. v. 11 ꝛc. — Im Pfrundhaus St.Leonhard.

44 31 Susanna Bertha, Schw. v. 6 ꝛc. — In Riesbach, Mühlebachstr.

45 31 Katharina Auguste, Schw. v. 4 ꝛc. — In Uster.

46 33 Sophie, Schw. v. 6 ꝛc. — In Riesbach, Mühlebachstr.

47 33 Susanna Barbara, Schw. v. 9 ꝛc. — Stüssihofstatt 4.

48 50 Adelheid Emma Mathilde Virginie Bertha Konstance, Schw. v. 17 ꝛc. — In Harlem.

No. Geb. **Werdmüller A.**

49 858 Anna, Schw. v. 19 ꝛc. — In Dynhard.
50 66 Lina Thekla, Schw. v. 30 ꝛc. — Im Waisenhaus.
51 67 Seline, Schw. v. 30 ꝛc. — In Oberstraß.
52 70 Jacqueline Jeanne Albertine Emma Maria Henriette, Otto Felix Maria Wilhelm Gustav Adolfs s. T., BrT. v. 17 ꝛc., Schw. v. 53 — In Hauptweil, Thurg.
53 72 Auguste Felice Eugenie Karoline Maria Theodore, Schw. v. 52 ꝛc. — In Hauptweil.

Werdmüller B. Ehemals von Jonen. Aus Jonen, 1397.

1 828 Hs. Konr. Albert, Med. Dr., Arzt Salomons s. S. — In Dombression, Neuenburg.
Fr. — Margaretha Bertha Vogel, (T. v. A 46,) g. 835, c. 876.

---

2 832 Elisabetha, Näherin, (geschied. 874 v. Boßhard D 1) — Rolleng. 2.

Werndli A. Von Nürensdorf, 1613.

1 821 Heinrich, alt Tischler Heinrichs s. S., Br. v. 2 (W. 877 v. Barbara Berillion v. Sellenbüren) — In Fällanden.
1 S. — Gustav Albert 3.
2 25 Hs. Konrad, Br. v. 1 — In Uitikon.
3 51 Gust. Albert, Kontroleur bei „J. Rieter u. Comp." in Winterthur, S. v. 1 — In Töß.
Fr. — Anna Wanner v. Egg, g. 851, c. 875.
2 T. — Amalie Henriette, g. 875 — Elise Anna, g. 877.

Werndli B. Von Ludretikon, Pfr. Thalweil, 1648.

1 807 A. Dorothea, Schuldenschreiber Heinrichs s. T., Schwäg. v. Kaufm. Schillinger in Luzern — St.Leonhardg. 18.

Wetli. Von Männedorf, 1875.

1 * 831 Eduard, Stadtnotar — Kirchg. 24.
Fr. — Dorothea Amalie Schultheß v. Küsnacht, (SchwT. v. Fr. Lang B 7,) g. 838, c. 860.
4 K. — Heinrich Eduard 2 — Amalie, g. 867 — Anna Susanna Amalie, g. 868 — Heinrich Hans Eduard, g. 872.
2 61 Heinrich Eduard, Stud. jur., S. v. 1 — Kirchg. 24.

Wettstein. Verschiedener Herkunft.

1 815 Heinrich, gew. Abwart der N.O.B., urspr. v. Russikon, eingeb. 875 — Seilergraben 57.
Fr. — Maria Barbara Störchli v. Stein, Schaffh., g. 814, c. 850.
1 S. — Jakob Heinrich 7.
2 * 20 Rudolf, Schuhmacher, urspr. v. Maur, eingeb. 876, (W. 876 v. Anna Katharina Zweidler v. Buchs) — Münsterg. 15.
4 K. — Jakob Albert 5 — Hermann 6 — Anna Hermine, g. 856, (Mutt. v. 10,) — Ottilie, g. 862.

No. Geb. **Wettstein.**

3 * 822 Heinrich, Steinmetz, urspr. v. Russikon, eingeb. 875, (W. 867 v. Dorothea Spillmann v. Dällikon, Schw. v. Fr. Pfrunder 4,) — Predigerpl. 50.
2e Fr. — Anna Katharina Zürcher v. Teufen, Appenz., g. 841, c. 868.
1 S. 1r E. — Heinrich, g. 846, Zugführer der N.O.B., in Hottingen (nicht Bürger) — 5 K. 2r E. — Joh. Alfred, g. 868 — Emma Luise, g. 869 — Hermann Albert, g. 871 — Friedrich Heinrich, g. 874 — Emma, g. 877.

4 * 34 Heinrich, Kaufmann, urspr. v. Fällanden, eingeb. 875 — Ankeng. 8.
Fr. — Anna Elisabetha Bertschinger v. Zumikon, g. 838, c. 860.
4 K. — Hermine, g. 860 — Alfred Heinrich, g. 866 — Heinrich, g. 874 — Hermann, g. 877.

5 46 Jakob Albert, Schuhhändler, S. v. 2 — Münsterg. 15.

6 52 Hermann, Schuhmacher, S. v. 2 — Münsterg. 15.

7 52 Jakob Heinrich, Commis, S. v. 1 — In Altorf, Uri.

---

8 825 Maria Barbara, Glätterin, v. Russikon, eingeb. 875, Schw. v. 9 — Chorg. 7.

9 32 Emilie, Schneiderin, Schw. v. 8 — Chorg. 7.

10 79 Hermine, Enkelin v. 2 — Münsterg. 15.

Weyermann. Von Wyningen, Bern, 1860. (Dort auch noch Bürger.)

1 841 Karl Rudolf Abraham, Xylograph, S. v. 2 — In St. Petersburg.
Fr. — Johanna Maria Wilhelmina Döhler v. Hardisleben, Sachsen-Weimar-Eisenach, g. 839, c. 864.
7 K. — Karl Anton, g. 865 — Maria Verena, g. 866 — Ernst Rudolf August, g. 868 — Joh. Hedwige Wilhelmine, g. 871 — Karoline Alfrede, g. 872 — Olga Albertine, g. 876 — Arnold, g. 878.

---

2 802 Verena Meyer v. Gebenstorf, Aarg., Schneider Abraham Peters s. W. 870 — St. Annag. 11.
* 3 K. — Karl Rudolf Abraham 1. — Fr. Schneider Karrer v. u. in Tübingen — Fr. Elsinger 4.

Wicki. Von Flühli, Luzern, 1877.

1 871 Joh. Oskar, Coiffeur Johannes s. u. v. Fr. Sawinski 1 S., Br. v. 2, 3 u. 4 — Neumarkt 3.

2 73 Joh. Rudolf, Br. v. 1 ꝛc. — Neumarkt 3.

---

3 868 Juliane, Schw. v. 1 ꝛc. — Neumarkt 3.

4 69 Hedwig Lina, Schw. v. 1 ꝛc. — Neumarkt 3.

Widemann. Von Oberstraß, 1856.
(Ursprünglich von Kempten, Bayern.)

No. Geb.

1 821 Wilhelm, gew. Kaufmann — In Küsnacht.
Fr. — Johanna Luise Hol v. Oberstraß, g. 824, c. 846.
3 K. — Fr. Alber v. u. in Küsnacht — Wilhelm Klemens Emil 2 — Wilhelmine Maria Luise, g. 864.

2 49 Wilhelm Klemens Emil, Kaufmann, S. v. 1 — In Lyon.

Widmann. Von Wettsweil, 1876.
(Ursprünglich von Balingen, Württemberg.)

1 824 Elisabetha Brunner v. Wald, Metzger Joh. Jakobs s. W. 869 — Stüßihofstatt 14.
2 T. — Fr. Nötzli Ndgl. 4 — Mathilde Bertha, g. 863.

Widmer A. Von Hottingen, 1859.
(Dort auch noch Bürger.)

1 841 Julius, Sekretär, S. v. 2 (geschied. 879 v. Fr. Hanhart Nachtrag 1) — In Luzern.
3 S. — Hans Julius, g. 868 — Oskar Julius, g. 870 — Eugen Julius, g. 871, sämmtlich Schlosserg. 7.

---

2 * 817 Ursula Margaretha Morf, (Schw. v. 1 ꝛc.,) Feuerpolizeiverordneter Jakobs s. W. 877, Tante v. Fr. Zollinger D 5 — Schlosserg. 7.
1 S. — Julius 1.

Widmer B. Von Dietikon, 1873.
(Dort auch noch Bürger.)

1 853 Joh. Gottlieb, Commis, S. v. 4 — Schlüsselg. 3.
2 56 Franz Jakob, Cand. med., S. v. 4 — Schlüsselg. 3.
3 60 Joseph Robert, S. v. 4 — Schlüsselg. 3.

---

4 * 820 Anna Welti, Speisewirthin, v. Remetschweil, Aarg., (Schw. v. Fr. Huber H 1 ꝛc.,) Speisewirth Josephs s. W. 876 — Schlüsselg. 3.
3 S. — Joh. Gottlieb 1 — Franz Jakob 2 — Jos. Robert 3.

Widmer C. Verschiedener Herkunft.

1 829 Rudolf Heinrich, Taglöhner, urspr. v. Wiesendangen, eingeb. 875, (W. 862 v. Verena Meyer v. Oberhasli u. 877 v. Elisabetha Keller v. Elgg) — Storcheng. 23.
3e Fr. — Rosette Weber v. Niederwyl, Aarg., g. 838, c. 878.
2 T. 1r S. — Susanna, g. 855, in Wiesendangen — Fr. Kübler Ndgl. 2.

2 30 Hans Jakob, Stadtpolizeimann, urspr. v. Wädensweil, eingeb. 877 — Mühleg. 26.
Fr. — Verena Fridoline Baumann v. Horgen, g. 827, c. 853.

Widmer C.

4 K. — Jakob, g. 854, Färber, in Außersihl (nicht Bürger) — Anna Fridoline, g. 857, Ladengehülfin — Kaspar 6 — Jakob Gottfried, g. 868.

3 834 Karl Ulrich, Commis, urspr. v. Küsnacht, eingeb. 875, StS. v. Fuchs 1, (W. 864 v. Barbara Schnorf v. Uetikon) — In Hottingen, Klosbachstr.
2e Fr. — Barbara Gut, (T. v. C 1,) g. 845, c. 876.
1 T. 1r E. — Amalie, g. 860, in Vivis — 2 S. 2r E. — Karl, g. 877 — Julius Adolf, g. 879.

4 43 Karl, Direktor der schweiz. Unfallversicherungs-Aktiengesellschaft, urspr. v. Altnau, Thurg., eingeb. 875, S. v. Ndgl. 3 — In Winterthur.
Fr. — Anna Maria Kappeler, (T. v. C 1,) g. 848, c. 870.
1 T. — Maria Martha, g. 871.

5 59 Friedrich, Koch, Flachmaler Heinrichs v. Lustorf, Thurg. u. v. Fr. Hörning 3 S., eingeb. 877, BrS. v. Fr. Grummler Ndgl. 1 — In Davos.

6 61 Kaspar, Tapezierer, S. v. 2 — Mühleg. 26.

---

7 815 Elisabetha, v. Siggenthal, Aarg., (verw. Kuser v. Oberstraß u. geschied. Bickel v. Oberstraß,) geschied. 877 v. Sigg A 1 — In Riesbach.

8 19 Anna Barbara Pfister v. Pfäffikon, (Schw. v. J 2 2c.,) Hauswart an der Kantonsschule Heinrichs v. Hottingen s. W. 875, eingeb. 876, (Schwäg. v. Fr. Krauskopf 1) — Rämistr. 21.

Wiederkehr. Von Dietikon, 1437.

1 809 Franz, in k. holländ. Diensten gewesen, Büchsenschmid Johannes s. S. — Seit 839 unbekannt abwesend.

2 * 42 Kaspar Wilhelm, Küfer u. Weinhändler, Küfer Kaspar Andreasen s. S., BrS. v. Fr. Wolf 25, StEnkel v. Gimpert 3, Br. v. 3, Fr. Leber 1 u. Fr. Kaufm. Franke v. Illinois, Nordamerika, in Wiesbaden — Unt. Zäune 13.
Fr. — Melanie Schoch, (T. v. D 8,) g. 848, c. 869.
3 K. — Kaspar Wilhelm, g. 870 — Maria Pauline, g. 873 — Melanie, g. 875.

3 63 Friedrich, Gärtner-L., Br. v. 2 — In Uster.

Wiedersheim. Von Mössingen, Württemberg, 1867.

1 850 Gustav Albert, Kaufmann (Prokurist der Ragion: „Rall u. Passauer"), S. v. 3 — Storcheng. 2.
Fr. — Maria Emilie Müller v. Reutlingen, Würtbg., g. 856, c. 877.

2 58 Theod. Friedrich, Landwirth, S. v. 3 — Auf Gutenhof bei Wien.

---

3 * 830 Maria Agnes Rall v. Eningen, Würtbg., Leinwandhändler Friedrichs s. W. 870 — Storcheng. 2.
4 K. — Gustav Albert 1 — Fr. Codelaghi Ndgl. 1 — Theod. Friedrich 2 — Emma Beate, g. 862.

Wieland. Von Thalweil, 1875.

No. Geb.

1 859 Konrad, Maler, S. v. 2 — Hochg. 16.

---

2 817 Verena Keller v. Berlingen, Thurg., (verw. Flachmaler Schlatter v. Unterstraß, woher 1 S. — Gustav Adolf, g. 848, Maler, in Außersihl,) Flachmaler Hs. Heinrichs s. W. 872, eingeb. 875 — Hochg. 16.
1 S. — Konrad 1.

Wiesendanger. Von Bertschikon, 1875.

1 837 Anna Henriette, Zettlerin, Schw. v. 2 — Rennweg 3.
2 39 Maria Luise, Primarlehrerin an den Stadtschulen, Schw. v. 1 — Rennweg 3.

Wiesner. Von Dürnten, 1875.

1 823 Regula, gew. Feinwascherin — Im Pfrundhaus St.Leonhard.

Wild A. Von Richtersweil, 1867.

1 847 Karl Albert, Pfarrer in Eglisau, Kantonsrath, S. v. 2.
Fr. — Bertha Elisabetha Fäsi, (T. v. 23,) g. 851, c. 878.
1. T. — Margaretha, g. 879.

---

2 817 Anna Dorothea Hofmann v. Unterstraß, Sparkassa-Quästor Hs. Kaspars s. W. 862, Tante v. Fr. Lavater 13 — In Eglisau.
1 S. — Karl Albert 1.

Wild B. Von Bubikon, 1853 und 1875.

1 825 Johannes, Spinnereibesitzer in Wettingen, Aarg., eingeb. 853, StS. v. 2 — In London.
Fr. — Emilie Siber, (Schw. v. A 2 ꝛc.,) g. 827, c. 849.
4 T. — Fr. Kaufm. Zweifel v. Höngg, in London — Johanna Elisabetha, g. 856 — Ida, g. 861 — Elisabetha, g. 863.

---

2 807 Anna Karoline Hug, (Pfrr. Jakob Christophs in Wetzikon s. T., Tante v. A 3 ꝛc. A 9 u. Fr. Baiter 1,) Nationalrath Johannes v. Bubikon s. W. 853, eingeb. 875 — Pelikanstr. 19.
2 StK. (v. Karoline Weber v. Dürnten) — Johannes 1 — Fr. Spyri 2 — 1 eig. T. — Fr. Locher B 56.

Wild C. Von Richtersweil, 1867.

1 830 Heinrich, Kaufmann (mit Huber D 4 unter der Ragion: „H. Wild u. Comp.“), Bezirkskirchenpfleger, (W. 863 v. Ida Karoline Isler v. Fluntern) — In Enge, Stockerg.
2e Fr. — Johanna Philippine Dschwald, (T. v. 1,) g. 843, c. 870.
1 S 1r E. Joh. Alfred Gottlieb, g. 863 — 2 K. 2r E. — Klara Luise, g. 871 — Gustav Walther, g. 872.

Wild D. Von Richtersweil, 1872.
(Dort auch noch Bürger.)

No. Geb.

1 * 829 Jakob, Seidenfabrikant (unter der Ragion: „Nägeli, Wild u. Blumer") — Unt. Zäune 2.
Fr. — Luise Nägeli v. Enge, (Schw. v. Fr. Hafner A 4,) g. 839, c. 860.
2 S. — Heinrich, g. 869 — Max Arnold, g. 872.

Wild E. Von Hüntwangen, 1875.

1 802 Hs. Heinrich, gew. Arzt, urspr. v. Wetzikon, eingeb. 875, (W. 864 v. Regula Fries, Operator Hs. Rudolfs s. T.) — Chorg. 18.

William. Von Wiedikon, 1810.
(Ursprünglich von Frankfurt am Main.)

1 808 Hs. Jakob, alt Tuchhändler, Tuchhändler Johannes s. S., Br. v. 2, (W. 862 v. Reg. A. Barbara Kölliker, Schw. v. A 1 ꝛc.) — In Enge, Bleicherweg.
2 K. — Jakob Theodor 3 — Fr. Heller B 1.
2 11 Konrad Karl, alt Tuchhändler, Br. v. 1, (W. 848 v. Mar. Magdal. Katharina Füßli, Schw. v. 2 ꝛc.) — Münsterhof 3.
2e Fr. — Amalie Susanna Maag v. Benken, (Schwäg. v. Labhard 1 ꝛc.,) g. 828, c. 851.
2 T. 1r E. — Fr. Hirzel A 23 — Fr. Med. Dr. Breiter v. u. in Andelfingen — 1 T. 2r E. — Fr. Fäsi 18.
3 * 29 Jakob Theodor, Tuchhändler (mit Fäsi 18 unter der Ragion: „Joh. William"), S. v. 1 — Münsterhof 3.
Fr. — Anna Dorothea Hausheer, (alt Pfrr. Leonhards in Unterstraß s. T.,) g. 832, c. 855.
1 S. — Joh. Jakob Theodor 4.
4 56 Joh. Jakob Theodor, Kaufmann, S. v. 3 — Münsterhof 3.

Willmar-Doetsch. Von Frankfurt a. M., 1867.

1 851 Michael Vincenz Joseph — In Frankfurt a. M.
Fr. — Adeline Eleonore Anna Maria Golinelli v. Imola bei Bologna, g. 855, c. 874.

Willner. Von Außersihl, 1862.
(Ursprünglich von Ziegenhain, Kurhessen.)

1 * 818 Eduard Karl, Buchbinder — (Baderg. 6) Niederdorfstr. 25.
Fr. — Maria Magdalena Mangold v. Liestal, Basell., g. 821, c. 843.
4 K. — Fr. Egolf 4 — Karl Eduard 2 — Bertha Johanna, g. 855, Modiste — Friedrich Emil 3.
2 50 Karl Eduard, Buchbinder, S. v. 1 — Baderg. 6.
Fr. — Sophie Baumgartner v. u. zu Liestal, Basell., g. 851, c. 876.
1 S. — Karl Eduard, g. 877, in Liestal.
3 59 Friedr. Emil, Metzger, S. v. 1 — In der Fremde.

Winkler A. Von Owen, Württemberg, 1869.

No. Geb.

1 * 838 Joh. Georg, Bäcker — Friedensg. 3.
Fr. — Maria Josepha Müller v. Hohenthengen, Baden, g. 830, c. 866.
5 K. — Wilhelmine, g. 863 — Anna, g. 866 — Maria, g. 867 — Joh. Georg, g. 869 — Ida Susanna, g. 873.

Winkler B. Von Zell, 1879.

1 824 Gottlieb, Holzhändler — Krugg. 5.
Fr. — Elisabetha Guggenbühl v. Meilen, (T. v. Nbgl. 3,) g. 842, c. 864.
1 T. — Anna Elisabetha, g. 868.

Winter. Von Kaisten, Aargau, 1875.

1 ** 835 Jakob, städt. Feuerpolizeiverordneter — (Leueng. 5) Hirschengraben 6.
Fr. — Anna Magdalena Weber v. Ebnat, St.Gallen, (Schw. v. Fr. Meerwarth Nbgl. 1 ꝛc.,) g. 831, c. 862.
3 S. — Jakob Emil 2 — Karl Gottfried, g. 865 — Heinrich Otto, g. 866.
2 62 Jakob Emil, Lithograph-L., S. v. 1 — Hirschengraben 6.

Wintsch. Von Bisikon-Illnau, 1875.

1 822 Gottlieb, Oberrichter, alt Staatsanwalt — Oberdorfg. 8.
Fr. — Anna Elisabetha Nägeli, (Salomons s. T.,) g. 820, c. 849.
1 T. — Anna, g. 850.

Wipf A. Von Marthalen, 1873.
(Dort auch noch Bürger.)

1 * 833 Jakob, Schreiner, (geschied. 871 v. Anna Möckli v. Marthalen, nunmehr. Fr. Schneebeli v. Affoltern a. A.) — Trittlig. 24.
2e Fr. — Wilhelmine Maria Petermann v. Lahr, Baden, g. 835, c. 871.
7 K. 1r E. — Jakob 2 — Gotthilf 3 — Anna, g. 862, Schneiderin — Ulrich, g. 865, Tapezierer-L. — Heinrich, g. 866 — Johannes, g. 869 — Ernst, g. 870.
2 60 Jakob, Schreiner, S. v. 1 — In der Fremde.
3 61 Gotthilf, Schreiner, S. v. 1 — Trittlig. 24.

Wipf B. Von Marthalen, 1876.

1 ** 834 Martin, Bratwurster, Br. v. Fr. Schweizer A 71, StSchwag. v. Wüst A 21 — Krautgarteng. (5,) 7.
Fr. — Susanna Maria Mühlschlegel v. Biberach, Würtbg., (Schw. v. Fr. Huber E 2,) g. 841, c. 865.
4 S. — Martin, g. 865 — Karl Jakob, g. 866 — August Jakob, g. 870 — Adolf, g. 876.

Wirth A. Von Stammheim, 1569 geschenkt.

No. Geb.

1 832 Joh. Konrad, Appreteur, alt Sensal Hs. Jakobs s. S., SchwS. v. Hegi 3, Br. v. 2 u. 4 — In Hottingen, Zeltweg.
Fr. — Anna Pauline Kägi, (T. v. A 3,) g. 834, c. 858.
2 K. — Anna Pauline, g. 859 — Hans Konrad 5.

2 33 Rudolf, Kaufmann (Prokurist der Ragion: „Barth u. Comp. in Rio de Janeiro" mit Filiale in Paris), Br. v. 1 ꝛc. — In Paris.

3 38 Melch. Konrad, Juwelier (unter der Ragion: „J. Walcher"), Infanterie-Oberlieut., Goldarbeiter Joh. Konrads s. S., SchwS. v. Fr. Keller C 13, Br. v. Fr. Wild Ndgl. 6, StBr. v. Walcher 1 — Münsterhof 18.
Fr. — Maria Elisabetha Horner, (Schw. v. 4 ꝛc.,) g. 843, c. 868.
1 T. — Sara Elisabetha, g. 869.

4 39 Heinrich, Photograph, Br. v. 1 ꝛc. — Kappelerg. 16.

5 60 Hans Konrad, Appreteur, S. v. 1 — In Crefeld, Preußen.

Wirth B. Von Lindau, Bayern, 1877.

1 832 Karl, Commis — In Enge, Bleicherweg.
Fr. — Anna Elisabetha Hirzel, (Schw. v. A 27 ꝛc.,) g. 832, c. 860.
4 K. — Karl Gustav 2 — Maria Friederike, g. 863 — Pauline Barbara, g. 865 — Maria Emma Bertha, g. 867.

2 61 Karl Gustav, Sattler-L., S. v. 1 — In Cham, Zug.

Wirz A. Genannt Engel-Wirz. Ehemals geheißen Wirz von Uirikon. Von Uirikon u. Erlenbach, 1383.

1 * 795 Hs. Jakob, Zinngießer, Färber Hs. Konrads s. S., GrO. v. 12, O. v. 3 u. Waser 8, (W. 830 v. Maria Barbara Vetter v. Stein, verw. Schlosser Rordorf) — Niederdorfstr. 30.
2e Fr. — Elisabetha Huber v. Dießenhofen, g. 797, c. 832.
1 T. 1r E. — Fr. Weber L 1 — 1 S. 2r E. — Joh. Konrad 13.

2 811 Abraham Georg, gew. Lehrer an den Stadtschulen, alt Magazinaufseher am Kaufhause Hs. Kaspars s. S., O. v. 25 ꝛc., (W. 840 v. Susanna Corrodi, Schw. v. 1 ꝛc.) — Florhofg. 7.
2e Fr. — Elisab. Luise Wirz, (Schw. v. 3 ꝛc.,) g. 813, c. 841.
2 S. 2r E. — Hs. Kaspar 15 — Heinrich Ludwig 19.

3 12 Joh. Heinrich, gew. Färber, alt Färber Heinrichs s. S., BrS. v. 1 ꝛc., Br. v. 5, verw. Fr. Kündig v. Wetzikon, im Pfrundhaus St. Moritzen, Fr. Wirz A 2, Fr. Meyer P 29 u. Fr. Denzler A 5, (W. 865 v. Albertine Tobler v. Robenhausen, Pfr. Wetzikon) — In Dynhard.
9 K. — Fr. Tobler v. Wolfhalden, Appenz., in Herisau — Gustav 14 — Fr. Lehrer Meyer v. Schöfflisdorf, in Wetzikon — Werner 20 — Jakob Emil 24 — Fr. Kaufm. Koller v. Hundwyl, Appenz., in Herisau — Fr. Spinnereidirektor Schär v. Eriswyl, Bern, in New-York — Anna Maria, g. 855, Koloristin, in Enge — Heinrich 27.

Wirz A.

No. Geb.

4 814 Heinr. Otto, Professor, französ. Pfarrer Auguſt Heinrichs ſ. S., BrS. v. 33 ſ. ꝛc., Br. v. 6, 7 u. 36 — In Vivis.
Fr. — Maria Luiſe Franziska Rey v. Lauſanne, g. 817, c. 846.
3 K. — Abraham Moritz Karl 21 — Heinrich Eduard 22 — Luiſe Françoiſe Cäcilie, g. 850.

5 21 Heinr. Auguſt, Verwalter der Pfrundanſtalt St.Leonhard, Br. v. 3 ꝛc. — St.Leonhardg. 18.
Fr. — Kathar. Margaretha Klein, (Verwalter Joh. Jakobs am Kappelerhof ſ. T., SchwT. v. Finsler 3 ꝛc.,) g. 826, c. 853.
4 K. — Margaretha, g. 854 — Auguſt Heinrich 26 — Anna Wilhelmine, g. 858 — Hermann Heinrich, g. 863, an der landwirthſchaftlichen Schule im Strickhof.

6 26 Auguſt Hermann, Kaufmann, Br. v. 4 ꝛc. — In Philadelphia.
Fr. — Aurelie Kümmerle v. Ebersbach, Würtbg., g. 837, c. 857.
2 K. — Heinrich Martin 30 — Eliſe Thereſe, g. 861.

7 27 Karl Emil, Commis, Br. v. 4 ꝛc. — Soll in Paris geſtorben ſein.

8 28 Joh. Heinrich, gew. Kaufmann, StS. v. 33 — In Chile, Südamerika.
1 Adoptiv-T. — Anna Pauline (urſpr. Kündig) v. Kempten-Wetzikon, g. 865 (nicht Bürgerin).

9 31 Johannes, Pferdeverleiher Johannes ſ. S., Br. v. 11, 38, Fr. Veith 1 u. Fr. Lehrer Graf v. Stargart, Preußen, in Nordhauſen, Sachſen — In Unterſtraß.

11 34 Guſtav, Hutmacher, Br. v. 9 ꝛc. — In der Stadt Kehl, Baden.
Fr. — Luiſe Wilhelmine Baumann v. Lahr, Baden, g. 838, c. 865.
2 S. — Guſtav, g. 866 — Eduard Richard, g. 869.

12 36 Salom. Konrad, Pfarrer in Dübendorf, Pfrr. Salomons in Grüningen ſ. S., BrSS. v. 1 ꝛc., SchwS. v. Corrodi 1 ꝛc., Br. v. 23, 39 u. Fr. Grob v. u. in Lichtenſteig, St.Gallen, Schwag. v. Jacot v. Locle u. Montmolin, Neuenburg, in Colombier.
Fr. — Chriſtine Breitinger, (Schw. v. 8 ꝛc.,) g. 836, c. 864.
3 K. — Anna Eliſabetha, g. 868 — Johannes Paul, g. 871 — Salomon Konrad, g. 874.

13 36 Joh. Konrad, Civilſtandsbeamter, alt Stadtrath, Oberlieut. bei den Verwaltungstruppen, S. v. 1 — Niederdorfſtr. 30.
Fr. — Anna Margaretha Keller v. Oberſtraß, g. 833, c. 860.
3 K. — Anna Eliſabetha, g. 860 — Bernhard Albert 31 — Joh. Jakob, g. 870.

14 42 Guſtav, Färber, S. v. 3 — In Göppingen, Würtbg.
Fr. — Karoline Luiſe Rieker v. Hofen, Würtbg., g. 848, c. 872.
4 K. — Auguſt Guſtav, g. 873 — Anna Eliſe, g. 876 — Eliſe Bertha, g. 877 — Luiſe Bertha, g. 878.

15 42 Hans Kaſpar, Philos. Dr., Profeſſor am Realgymnaſium, S. v. 2 — Florhofg. 7.

16 42 Joh. Arnold, Seidenfabrikant (unter der Ragion: „Wirz u. Comp."), S. v. 33 — In Riesbach, Seefeldſtr.

* Fr. — Maria Amalie Kölliker, (T. v. B 5,) g. 848, c. 869, (Oberdorfg. 17).
1 T. — Anna Eliſabetha, g. 870.

17 42 Paul Hugo Alexander, Commis, Prediger Joh. Karl Fürchtegotts in Melroſe bei New-York ſ. S., Br. v. 18, Fr. Stadtingenieur

No. Geb. **Wirz A.**

Meyer in Elizabeth, New-Yersey, Fr. Goold v. Harford, England, in East-Brooklin, Fr. Abraham v. London, in New-York, StSchw. v. Fr. Brändli v. Männedorf — In New-York.

18 844 Karl Edmund Ferdinand, Commis, Br. v. 17 ꝛc. — In New-York.
19 45 Heinr. Ludwig, Kaufmann, S. v. 2 — Florhofg. 7.
20 45 Werner, Forstmeister des 3. Kreises, Artillerie-Oberlieut., S. v. 3 — In Winterthur.
21 47 Abraham Moritz Karl, Ingenieur, S. v. 4 — In Lausanne.
22 48 Heinrich Eduard, Kaufmann, S. v. 4 — In Amerika.
23 48 Johannes, Agent, Br. v. 12 ꝛc. — In Liverpool.
24 48 Jakob Emil, Mechaniker, S. v. 3 — In Vivis.
25 49 Paul Emil, Commis, Hartmann Heinrichs s. u. der jetz. Fr. Schmid L 21 S., BrS. v. 2, Br. v. Fr. Lutschinine v. Ryasam, Rußland, in Troizki bei Moskau — In Wetzikon.
Fr. — Maria Sophie Guyer v. Wetzikon, g. 845, c. 873.
1 T. — Emilie Sophie, g. 873.
26 55 August Heinrich, Commis, S. v. 5 — In Aden, Afrika.
27 58 Heinrich, Klaviermacher, S. v. 3 — In Mexiko.
28 58 Jakob Heinrich, Maler, S. v. 34 — Mühleg. 5.
29 59 Joh. Wilhelm, Drechsler, S. v. 34 — In der Fremde.
30 59 Heinrich Martin, Kaufmann, S. v. 6 — In Philadelphia.
31 62 Bernhard Albert, Polytechniker, S. v. 13 — Niederdorfstr. 30.

---

32 814 Rosa Gretsch v. Radolfzell, Baden, Mechaniker Karl Ludwigs s. W. 874 — In Winterthur.
3 T. — Fr. Forrer v. Winterthur — Maria Rosa, g. 840 — Sophie Elisabetha, g. 846.
33 18 Maria Bertha Rauschenbach v. Schaffhausen, Seidenfabrikant Johannessen s. W. 867, Schwäg. v. verw. Fr. Zeller v. Hirslanden, (Mutt. v. Fr. Ott A 19,) u. Fr. Kaufm. Frey v. Winterthur, Tante v. 4 u. Geßner s. 23 — In Riesbach, Seefeldstr.
1 StS. (v. Dorothea Häusli s. v. Riesbach) — Joh. Heinrich 8 — 3 eig. K. — Joh. Arnold 16 — Fr. Neeser 1 — Fr. Fierz 7.
34 * 29 Amalie Felicitas Scheitlin, Schnell-Glätterin, v. St.Gallen, Schulabwart Joh. Jakobs s. W. 860, Schwäg. v. 35 — Sihlstr. 17.
3 K. — Jakob Heinrich 28 — Joh. Wilhelm 29 — Anna Amalie, g. 860, Schneiderin, in St.Blaise bei Neuenburg.

---

35 815 A. Elisabetha, Buchbinder Davids s. T., Schwäg. v. 34 — Im Pfrundhaus St.Leonhard.
36 20 Kleophea Maria, Vorsteherin eines Institutes, Schw. v. 4 ꝛc. — In Vivis.
37 30 Sophie Barbara, alt Karrenziehermeister Sigmunds s. T., BrT. v. Fr. Hirzel v. Winterthur, Schw. v. Fr. Weller v. Dresden — In Dresden.
38 36 Anna, Schw. v. 9 ꝛc. — In Wetzikon.
39 41 Maria Ursula, Sprachlehrerin, Schw. v. 12 ꝛc. — In Liverpool.

Wirz B. Altes Geschlecht, aus Obwalden abstammend.

No. Geb.

802 Anton Heinrich, Buchdruckerei-Faktor, Aufseher Konrads im Berg s. S., Br. v. 2, 4, 6, Fr. Binder 1 u. Fr. Grabener in St.Gallen, verw. Grubenmann v. Teufen, Appenz., Schwag. v. 17, (W. 839 v. Anna Schärer v. Affoltern, Bern) — In Bern.
2e Fr. — Adelheid Margar. Elisabetha Pugin v. Paris, g. 805, c. 839.
3 K. 1r E. — Johannes 7 — Kaspar 8 — A. Elisabetha, g. 830, im Pfrundhaus St.Leonhard — 1 T. 2r E. — Luise, g. 848, Modiste, (Mutt. v. 16).

2 11 David Konrad, Lehrer der Kalligraphie an der Stadt-Sekundarschule u. dem evangel. Seminar in Unterstraß, Br. v. 1 2c., (W. 871 v. Maria Berli v. Hausen a. A.) — Seilergraben 7.
2 S. — Julius Konrad 9 — Gottlieb Theodor 10.

3 14 Emil Friedrich Albert, Gießer, (geschied. 851 v. Fr. Stierli 1) — Seit 1852 unbekannt abwesend.
2 S. — Melch. Albert 13 — Konrad 14.

4 * 15 Franz, Kaufmann, Br. v. 1 2c. — Chorg. 18.
Fr. — Dorothea Fretz v. Oberhausen, (Schw. v. Fr. Kambli 4,) g. 835, c. 854.

5 * 18 Konrad, Pfarrer in Schlatt, Pedell Davids an der Hochschule s. S. — (Predigerg. 3.)
Fr. — Maria Magdalena Freuler v. Glarus, g. 814, c. 841.
2 S. — David Rudolf Konrad 11 — Joh. Anton 15.

6 27 Hs. Rudolf, Geistlicher zu St.Vincent, Pennsylvanien, Br. v. 1 2c.

7 27 Johannes, Waffenschmid, S. v. 1 — In Brasilien.

8 28 Kaspar, Lithograph, S. v. 1 — In Brasilien.

9 41 Julius Konrad, Färber, S. v. 2 — In Igelshofen, Thurg.

10 43 Gottl. Theodor, Uhrmacher, S. v. 2, (W. 875 v. Seline Huber v. Mettmenstetten) — In Wiedikon.
2e Fr. — Karoline Gnehm v. Bärentsweil, g. 846, c. 876.
1 S. 1r E. — August Theodor, g. 872, Seilergraben 7 — 1 T. 2r E. — Karoline Maria, g. 876.

11 43 Dav. Rud. Konrad, Pfarrer in Bonstetten, S. v. 5.
Fr. — Barbara Rosine Huber v. Bischofszell, Thurg., g. 849, c. 870.
1 S. — Paul Konrad, g. 878.

12 47 Joh. Kaspar, alt Pfarrer in Wytikon, S. v. 17 — Kirchg. 33.

13 48 Alb. Melchior, Ausläufer der Transportversicherungsgesellschaft, S. v. 3 — Schlosserg. 3.
Fr. — Luise Trichtinger, (Schw. v. 4,) g. 843, c. 878.
2 K. — Emil Albert, g. 878 — Luise Anna, g. 879.

14 51 Konrad, Schreiner, S. v. 3 — In Riesbach.

15 57 Joh. Anton, Stud. med., S. v. 5 — Weinpl. 3.

16 73 Gottfried, Enkel v. 1 — In Bern.

---

17 * 826 Anna Maria Glättli, (StT. v. A 3,) Kaufm. Kaspars s. W. 869 Schwäg. v. 1 2c. — Kirchg. 33.
1 S. — Joh. Kaspar 12.

Wirz C. Von Erlenbach.

No. Geb.

1 845 Jakob, Kaufmann, Oberstlt., Divisions-Kriegskommissär, Generalagent der franz. Feuer- u. Lebensversicherungsgesellschaften „Phönix in Paris", eingeb. 878 — Selnaustr. 13.
Fr. — Emilie Luise Nägeli, (T. v. D 1,) g. 846, c. 869.
5 K. — Hedwig Mathilde, g. 870 — Olga Johanna, g. 871 — Heinrich Friedrich Robert, g. 873 — Bertha Emilie, g. 875 — Julius Adolf Max, g. 877.

2 62 Karl Friedrich, Spengler-L., S. v. 3 — In Dielsdorf.

---

3 830 Anna Katharina Franz, Fabrikarbeiterin, v. Hausen ob Verena, Württbg., Zimmerer Johannes s. W. 876, eingeb. 876 — Schipfe 43.
2 K. — Karl Friedrich 2 — Friedrich Eugen, g. 867, im Waisenhaus.

Wiser. Von Benken, 1618.

1 * 787 Hs. Heinrich, alt Eisenhändler, alt Fraumünster-Amtmann Davids s. S., O. v. Tobler A 12 ꝛc., (W. 821 v. Regula Balber, Schw. v. 1 ꝛc.) — Münsterhof 12.
2 T. — Fr. Heß 34 — Fr. Pestalozzi 4.

2 825 Kaspar, Arbeiter bei der städt. Abfuhrunternehmung, Landwirth Hs. Konrads s. S., Br. v. Fr. Tischler Suter v. Aesch, Fr. Kläger v. Rüschlikon u. Fr. Illi v. Aesch, Schwag. v. Landwirth Frey in Dietikon, O. v. Fr. Wiser 3, (W. 858 v. A. Barbara Merki v. Niederweningen) — In Außersihl, Werdstr.
2e Fr. — Elisabetha Vollenweider v. Obermettmenstetten, g. 826, c. 861.
6 K. 1r E. — Kaspar Emil 3 — Heinrich Hermann 4 — Anna Barbara, g. 851, in Genf — Johannes 5 — A. Maria, g. 855, Zettlerin, in Rüschlikon — Karolina, g. 858, Rindermarkt 19 — 1 S. 2r E. — Gottlieb, g. 863, Schriftsetzer-L., im Waisenhaus.

3 48 Kasp. Emil, Schriftsetzer, S. v. 2 — In Dietikon.
Fr. — Elise Frey v. Dietikon, (SchwT. v. Wiser 2 ꝛc.,) g. 849, c. 874.
3 K. — Jean Paul, g. 875 — Heinrich, g. 876 — Gustav, g. 877.

4 49 Heinr. Hermann, Schuhmacher, S. v. 2 — In der Fremde.

5 52 Johannes, Schriftsetzer, S. v. 2 — In Arth, Schwyz.
Fr. — Elisabetha Weidmann v. Dietikon, (Schw. v. Ndgl. 19 ꝛc.,) g. 852, c. 877.
1 S. — Friedrich Wilhelm, g. 878.

Wiskemann. Von Kassel, 1810.

1 * 821 Johannes, Inhaber einer Vergoldungs- u. Versilbernngsanstalt, Goldschmid Otto Heinrichs s. S., Br. v. Fr. Schweizer A 66, Schwag. v. Burkhard A 4, O. v. 2 — (Schifflände 16) Im Zeltweg, Hottingen.
Fr. — Anna Barbara Guggenbühl v. Meilen, (Schw. v. Guggenbühl E 2, Schwäg. v. Weber B 1,) g. 823, c. 850.

No. Geb. **Wiskemann.**

5 K. — Leonhard Otto 3 — Albert Johannes 4 — Bruno 5 — Heinrich Armin 6 — Emma Elisabetha, g. 865.

2 851 Sal. Alfred, Commis, SchwS. v. 1 ꝛc. — In Berlin.
3 52 Leonhard Otto, Argenteur, S. v. 1 — In Brüssel.
4 56 Albert Johannes, Argenteur, S. v. 1 — In Hottingen.
5 61 Bruno, Apprenti, S. v. 1 — In Hottingen.
6 62 Heinrich Armin, Apprenti, S. v. 1 — In Hottingen.

Wislicenus. Von Halle, Preußen, 1861.

1 835 Johannes, Philos. Dr., Professor der Chemie an der Universität in Würzburg.
Fr. — Maria Katharina Sattler aus den nordamerik. Vereinsstaaten, g. 838, c. 860.
6 K. — Gustav Wilhelm 2 — Emilie Luise, g. 862 — Maria Katharina, g. 863 — Alwin Leonidas, g. 865 — Joh. Adolf, g. 867 — Karl Otto Konrad, g. 868.
2 61 Gustav Wilhelm, Stud. philos., S. v. 1 — In Würzburg.

Wismann. Verschiedener Herkunft.

1 818 Hans Jakob, Schneider, urspr. v. Wylen, Oberstammheim, eingeb. 877, (W. 873 v. Barbara Suter v. Dörflingen, Schafft.) — Glockeng. 16.
2e Fr. — Anna Margaretha Schultheß v. Bubikon, g. 844, c. 874.
2 34 Gustav, Uhrmacher, urspr. v. Utznach, St.Gallen, eingeb. 875 — Brunng. 9.
Fr. — Maria Brunner v. Bassersdorf, g. 831, c. 860.
3 K. — Gustav Adolf 3 — Maria Luise, g. 865 — Heinrich, g. 876.
3 62 Gustav Adolf, Uhrmacher, S. v. 2 — Brunng. 9.

Wismer. Von Uitikon, 1875.

1 824 Maria Barbara Schmid v. Tagelschwangen, Schneider Jakobs s. W. 878 — Weite G. 4.

Witt A. (Ursprünglich Röndal.) Von Oedeme, K. Hannover, 1863.

1 838 Luise Egger, Schneiderin, v. Herisau, Gastwirth Georg Heinrich Peters s. W. 864, (Mutt. v. Egger A 1) — Hochg. 16.
1 T. — Luise Therese, g. 864, Seminaristin.

Witt B. Von Neuenkirchen, Holstein, 1867.

1 853 Otto Nikl., Philos. Dr., S. v. 2 — In Hottingen, Zeltweg.

---

2 813 Elisabetha Charlotte Zwerner, (verw. Pedell) v. Petersburg, Professor Niklaus s. W. 872 — In Hottingen, Zeltweg.
2 K. — Otto Niklaus 1 — Fr. Sommerhoff 1.

Wolf. Von Wollishofen, 1351.

No. Geb.

1 813 Joh. Konrad, Commis, Kornhausangestellten Hs. Konrads s. S., Br. v. 7, Fr. Locher B 5 u. Fr. Meyer Ndgl. 10 — Soll 858 in Brooklyn gestorben sein.
Fr. — Luise Hamberger, (Schw. v. 1 ꝛc.,) g. 811, c. 840.
In Washington, City New-Yersey, Nordamerika.
2 T. — Fr. Kaufm. Buchner in Washington — Fr. Kaufm. Plate in Washington.

2 16 Joh. Rudolf, Philos. Dr., Professor der Astronomie am eidg. Polytechnikum, Direktor der Sternwarte u. der meteorologischen Centralanstalt, außerordentl. Professor an den mathematisch-naturwissenschaftlichen Fächern der Hochschule, Pfrr. Johannes v. Fällanden s. S., Br. v. 29 — Auf der Sternwarte in Oberstraß.

4 18 Joh. Kaspar, Architekt, eidg. Oberst, alt Staatsbauinspektor, Pfrr. u. Dekan Heinrichs in Affoltern b. H. s. S., Br. v. 5 u. Fr. Gastwirth Scheibli in Thalweil, Schwag. v. Kitt 3 — In Hottingen, Thalstr.
Fr. — Anna Kunz v. Itzikon, Pfr. Grüningen, g. 818, c. 841.
3 S. — Kaspar Otto 13 — Konrad Arnold 16 — Hans 20 —

5 22 Phil. Heinrich, Pfarrer in Weiningen, Kantonsrath, Präsident des schweiz. Thierschutzvereins, Br. v. 4 ꝛc.
Fr. — Barbara Elisabetha Kilchsperger, (alt Zuckerbäcker Jakob Christophs s. T., Schw. v. Fr. Baltensberger 1,) g. 826, c. 848.
4 K. — Gustav Heinrich 18 — Fr. Mechaniker Burri v. Höngg, in München — Fr. Kaufm. Volkart v. Höngg, in Unterstraß — Julie Elisabetha, g. 856.

6 24 Ludwig Peter, Färber Joh. Friedrichs s. S. — In Rossain, Gouv. Kovno, Rußland.

7 31 Jakob Friedrich, Kaufmann, Br. v. 1 ꝛc. — Unbekannt abwesend.

8 32 Karl Wilh., Eisenbahnangestellter, S. v. 25 s. — In Paris.
Fr. — Josephine Desirée Vidon v. Coudray-Monteraux, Frankr., g. 835, c. 859.
3 K. — Karl Wilhelm 23 — Heinrich Friedrich, g. 863, Lithograph-L. — Maria Anna Luise, g. 864.

9 ** 38 Friedrich Wilhelm, Sattler, Sattler Heinrichs s. S., BrS. v. 24 s. ꝛc., SchwS. v. Däniker 23 s., Br. v. Fr. Breitinger 13 u. Fr. Locher B 11 — (Eiseng. 5) Münsterhof 19.
Fr. — Regula Auguste Scheller v. Thalweil, g. 838, c. 863.

10 40 Ferdinand Emil, Mechaniker, Schlosser Davids s. S., Br. v. 14 u. Fr. Gallmann v. Kappel, in Wiedikon — In Genf.

11 40 Julius Eduard, Med. Dr., Färber Joh. Heinrichs s. S., Br. v. 30 u. Fr. Postnikov in Moskau — In Moskau.

12 42 Wilhelm Andreas, Besitzer eines technischen Büreau mit Maschinenagentur (mit Weiß B 2 unter der Ragion: „Wolf u. Weiß", S. v. 25 — In Enge, Selnau.
Fr. — Anna Maria Elisabetha Ballester v. Mönchaltorf, g. 842, c. 868.
2 S. — Wilhelm Anton Alfred, g. 869 — Heinrich Andreas, g. 871.

Wolf.

No. Geb.

13 843 Kasp. Otto, Architekt, Pontonnier-Hauptm., S. v. 4 — In Fluntern, Zürichbergstr.
Fr. — Johanna Elisabetha Deck, (T. v. 1,) g. 843, c. 873.
4 K. — Anna Johanna, g. 874 — Jakob Otto u. Hermann Arnold, g. 875, Zwillinge — Hans Karl, g. 878.

14 44 Karl Bernhard, Buchbinder, Br. v. 10 ꝛc. — In Amerika.

15 46 Heinrich Otto, Magazinier, S. v. 25 — In Valparaiso, Chile.

16 46 Konrad Arnold, Kaufmann, S. v. 4 — In Yokohama, Japan.

17 48 Joh. Heinrich, Schlosser, Tischler Jakobs s. S. — In Solingen, Preußen.
Fr. — Bertha Graf v. Solingen, Preußen, g. 848, c. 873.
4 K. — Heinrich, g. 874 — Anna Barbara, g. 875 — Friedrich, g. 877 — Mathilde, g. 878.

18 50 Gustav Heinr., Cand. jur., S. v. 5 — In Weiningen.

19 53 Erhard, Kaufmann, S. v. 27 — In Bukarest.
Fr. — Maria Klementine David v. Basel, g. 849, c. 879.

20 53 Hans, Lehrer der Chemie am Technikum in Winterthur, S. v. 4 — Daselbst.

21 55 Heinrich Jak., Commis, alt Seiler Joh. Jakobs s. S., Br. v. Fr. Hermetschweiler v. Wetzikon, in Wollishofen — In Südamerika.
Fr. — Alwina Baumann v. Hirzel, (T. v. Ndgl. 3,) g. 856, c. 875, Schipfe 6.
1 T. — Alwine, g. 877, in Kloten.

22 56 Jakob Hans, Techniker, S. v. 27 — In Turbenthal.

23 60 Karl Wilhelm, Buchdrucker, S. v. 8 — In Paris.

---

24 * 806 Dorothea Meister, (Drechsler Hs. Rudolfs s. T.,) Wilhelm Gottfrieds s. W. 871, Schwäg. v. 25 s., Tante v. 9 ꝛc., 26 s. ꝛc., Bremi 6 ꝛc., Hottinger A 3, Fr. Pfister D 2 ꝛc. u. Zeeb 1 ꝛc. — Kappelerg. 11.

25 * 16 A. Katharina Wiederkehr, (alt Kirchenschreiber Wilhelm Andreas s. T., Tante v. 2 ꝛc.,) Flachmaler Karl Konrads s. W. 853, Schwäg. v. 24 s. ꝛc. — Brandschenkestr. 7.
3 K. — Wilhelm Andreas 12 — Heinrich Otto 15 — Fr. Boller D 7.

26 27 Maria Dominica Gamarro v. Barone, Italien, Bankdirektor Heinrich Andreas s. W. 871, BrSFr. v. 24 s., Tante v. Hauck 2 — In Turin.

27 30 Eleonore Biedermann v. Winterthur, Gutsbesitzer Hansens s. W. 874, Schwäg. v. 28 s. u. Fr. Gastwirth Ziegler v. Winterthur — In St.Gallen.
5 K. — Erhard 19 — Fr. Mettler v. u. zu St.Gallen — Jakob Hans 22 — Fr. Kaufm. Herold v. Chur in Paris — Margaretha Karoline, g. 860.

28 35 Karoline Stahel v. Zell, Spinnereibesitzer Hs. Erhards s. W. 879, Schwäg. v. 27 s. — In Turbenthal, woselbst die Familie auch verbürgert ist.
1 S. — Erhard, g. 863, in Winterthur.

No. Geb. **Wolf.**

29 804 Elisabetha, Schw. v. 2 — In Oberstraß.
30 13 Alma Bianka, Schw. v. 11 — In Moskau.
31 13 Maria Magdalena, Provisor Hs. Jakobs s. T. — Münsterhof 12.

Wolfensberger. Verschiedener Herkunft.

1 807 Hs. Jakob, Schuhmacher, urspr. v. Hinweil, eingeb. 875, (geschied. 853 v. Margaretha Meyer v. Hittnau) — Zähringerstr. 4.
2e Fr. — Elisabetha Altorfer v. Niederglatt, g. 810, c. 854.
2 25 Erhard, Primarlehrer an den Stadtschulen, urspr. v. Bauma, eingeb. 876 — Rennweg 31.
Fr. — Katharina Rüegg v. Bauma, g. 828, c. 852.
2 T. — Elisabetha, g. 857, Lehrerin, in Dietikon — Anna, g. 859, Lehrerin, in Dürstelen-Hittnau.

---

3 835 Anna, Schneiderin, urspr. v. Bauma, eingeb. 877 — Predigerpl. 14.

Wolfer. Von Dägerlen, 1875.

1 * 818 Rudolf, Tabackhändler — Weinpl. 7.
Fr. — Barbara Welti v. Remetsweil, Aarg., (Schw. v. Fr. Huber H 1 ꝛc.,) g. 818, c. 844.
2 S. — Rudolf 2 — Hs. Georg 3.
2 49 Rudolf, Kaufmann (Prokurist v. „J. Schoch, Söhne in Außersihl",) S. v. 1 — Weinpl. 7.
Fr. — Anna Herzog v. Truttikon, (T. v. jetz. Fr. Guyer A 1,) g. 857, c. 878.
1 S. — Hs. Rudolf, g. 879.
3 54 Hs. Georg, J. U. Dr., Advokat, Generalagent der franz. Lebens-Versicherungsgesellschaft „La Nationale" in Paris, S. v. 1 — Weinpl. 7.

Worz. Von Außersihl, 1875.

1 802 Katharina Dorothea, gew. Schneiderin, Tante v. Fr. Bietenholz 1 — Im Pfrundhaus St. Leonhard.

Wülfke. Von Husum, Schleswig, 1867.

1 840 Gustav, Architekt (Prokurist der Ragion: „Näf u. Zschokke") — Neumarkt 4.
Fr. — Margaretha Schaufelberger v. Nußbaumen, Thurg., (verw. Commis Brändli v. Horgen, woher 4 K. — Albert, g. 854, Koch, in Bukarest — Maria, g. 856, in Nizza — Eugenie, g. 859 — Margaretha, g. 863, in Neuenburg,) g. 831, c. 867.
1 S. — Ernst Heinrich, g. 872.

Würmli. Von Bichelsee, Thurgau.

No. Geb.

1 811 Ester Sträuli, Spetterin, v. Horgen, Taglöhner Franzens s. W. 875, eingeb. 878, Schwäg. v. Fr. Landis B 1 ꝛc. — Beateng. 8. 6 StK. (v. Barbara Fretz v. Oberhausen) — Fr. Walder v. Maur, in Hottingen — Fr. Schmid in Hottingen — Regula, g. 826, in Hottingen (nicht Bürgerin) — Johannes, g. 828, Schmid, in Amerika (nicht Bürger) — Heinrich, g. 831, Ndgl. 1 (nicht Bürger) — Fr. Steiner v. Embrach, in Wiedikon (nicht Bürgerin) — SFr. — 2.

2 34 Elisabetha Schaufelberger, Schneiderin, v. Maur, Polierer Rudolfs s. W. 867, eingeb. 875, SFr. v. 1 — Kuttelg. 3.
3 K. — Elise Dorothea, g. 862, im Pfarrhaus Kappel — Kaspar Rudolf, g. 863, Sattler-L. — Heinrich Wilhelm, g. 866, im Waisenhaus.

Wüscher. Von Schaffhausen, 1875.

1 822 August, Kaufmann, Br. v. Fr. Singer 1 — In Riesbach, Seefeldstr.
Fr. — Dorothea Amalie Nüscheler, (T. v. 16,) g. 831, c. 850.
3 K. — August Mathias 2 — Fr. Nüscheler 12 — Fr. Bossi v. Mailand, in Riesbach.

2 51 August Mathias, Kaufmann (Prokurist der Ragion: „August Wüscher"), S. v. 1 — In Riesbach, Seefeldstr..

Würth. Von Lichtensteig, St.Gallen, 1867. (Dort auch noch Bürger.)

1 * 834 Heinrich Wilhelm, Kaufmann (mit Suremann 1 unter der Ragion: „Gebrüder Kölliker") — Sonnenquai 18.
Fr. — Maria Elisabetha Wickert v. Lahr, Baden, (Adoptiv-T. v. Arzt u. Wundarzt Friedrich Posth s., Schw. v. Fr. Treichler B 1,) g. 844, c. 864.
4 K. — Maria Elise, g. 865 — Emma, g. 868 — Heinrich Wilhelm, g. 875 — Friedrich Heinrich, g. 878.

Wüst A. Altes Geschlecht von unbekanntem Ursprunge, wahrscheinlich von verschiedener Herkunft.

1 790 Hs. Georg, alt Spezereihändler, Spezereihändler Jakobs s. S., O. v. Schweizer A 77 ꝛc., (geschied. 823 v. Eva Maria Städeli [Schw. v. Fr. Tobler s. A 1 ꝛc.,] jetz. Fr. Dr. Staub v. Oberrieden u. W. 853 v. Dorothea Ringger, Salzknecht Hs. Kaspars s. T.) — In Regensdorf.
2 T. 1r E. — Fr. Geschäftsagent Schärer v. u. in Wädensweil — geschied. Fr. Denzler v. Dübendorf, im Mönchhof, Kilchberg.

2 804 Ludwig Heinrich, Büchsenschmid, Büchsenschmid Joh. Heinrichs s. S. — In Fontainebleau, Frankr.

3 * 06 Hs. Konrad, gew. Sensal, Werbungssekretär Georgs s. S., BrS. v. 20 s. ꝛc. — Brandschenkestr. 38.

No. Geb. **Wüst A.**

Fr. — Antonia Bronndorfer v. Riedlingen, Württbg., g. 825, c. 853.
5 T. — Antonia Josepha, g. 854 — Fr. Kaufm. Ernst v. Nestenbach, in Enge — Pauline Thereſe, g. 856 — Maria Luiſe, g. 858 — Regina Wilhelmine, g. 860.

4 811 Gustav, Kaufmann, Weber Daniels ſ. S. — Soll in Amerika geſtorben ſein.

5 18 Salomon Karl, Landwirth, Pfrr. Hs. Jakobs in Hauſen a. A. ſ. S., BrS. v. 20 ſ. ꝛc., (W. 859 v. Anna Kunz v. Hombrechtikon u. 878 v. Anna Ryffel v. Uerikon, Pfr. Stäfa) — In Uerikon bei Stäfa.
3 T. 1r E. — A. Wilhelmine, g. 851 — Fr. Gattiker v. u. zu Richtersweil — Anna Luiſe, g. 859 — 1 T. 2r E. — Lina Eliſa, g. 861.

6 21 Georg Ulrich, Commis, alt Pfrr. Melchiors in Raſz ſ. S., Br. v. 7 u. 10, (geſchied. 866 v. Fr. Fiez 1) — Niederdorfſtr. 42.
2 S. — Hs. Heinrich Georg 16 — Werner 18.

7 24 Joh. Jakob, Schneider, Br. v. 6 ꝛc., (W. 852 v. Dorothea Brunner v. Kloten) — In Außerſihl, Brauerg.
2e Fr. — A. Dorothea Rinderknecht v. Unterſtraß, g. 823, c. 853.
1 S. 1r E. — Melchior Emil 15 — 1 T. 2r E. — Barb. Bertha, g. 854, Chorg. 16.

8 * 29 Johannes, ſtädtiſcher Büreauabwart, Melchiors ſ. S., Br. v. 23, StBr. v. Fr. Spalinger v. Marthalen, in Hottingen — Frankeng. 26.
Fr. — Eliſe Häſſig v. Aarau, g. 831, c. 860.

9 30 Kaſpar Karl, Maler, Flachmaler Antons ſ. u. der jetz. Fr. Moſſakowski v. Niederurdorf, in Baſel, S., Br. v. Fr. Tobler C 1 — In Amerika.
Fr. — Kleophea Karolina Keller, Lehrerin einer Kleinkinderſchule, (BrT. v. C 1 ꝛc.,) g. 828, c. 853, Münſterhof 11.

10 32 Rudolf, Hochwächter auf dem Großmünſter, Br. v. 6 ꝛc. — Niederdorfſtr. 68.
Fr. — Suſanna Engel v. Seengen, Aarg., g. 828, c. 862.
2 T. — Anna Margaretha, g. 862, Schneiderin-L. — Hedwig Amalie, g. 868.

11 32 Joh. Konrad, Hafner, Hafner Ludwigs ſ. S., Br. v. 24 — Niederdorfſtr. 47.
Fr. — Margaretha Fahrni v. Unterlangenegg, Bern, g. 839, c. 857 — In Thun.
7 K. — Suſanna Lina, g. 860 — Johannes, g. 866 — Maria, g. 869 — Emma, g. 870 — Margaretha, g. 871 — Jakob Emil, g. 873 — Bertha, g. 875, ſämmtlich in Thun.

12 * 45 Karl Wilh., Kupferſchmid, S. v. 21 — Gräblig. 2.
Fr. — Karoline Lüſſi v. Wyla, g. 852, c. 875.

13 48 Jakob Richard, Landwirth, alt Goldſchmid Hs. Kaſpars ſ. S., BrS. v. Fr. Kambli ſ. 1 ꝛc., SchwS. v. Bauer A 1 ꝛc., Br. v. Fr. Uhrmacher Nußberger v. Stettfort, Thurg., in Unterſtraß u. Fr. Ziegler v. Winterthur, im Balgriſt, Hirslanden — In Höngg.

No. Geb. **Wüst A.**

Fr. — Maria Karoline Kägi v. Hittnau, g. 850, c. 873.
2 K. — Maria Helene, g. 874 — Jakob Richard, g. 878.

14 851 Jakob Heinr., Commis, Güterschaffner der N.O.B. Joh. Jakobs s. S. — Römerg. 9.
15 52 Melch. Emil, Konditor, S. v. 7 — In Außersihl.
16 54 Hans Heinrich Georg, S. v. 6 — In Dynhard.
17 58 Joh. Heinrich, Commis, StS. v. 22 — In Paris.
18 59 Werner, Commis, S. v. 6 — Ob. Schmalzgrub 8.

---

20 822 Katharina Frey v. Flaach, Tischler Heinrichs s. W. 863, Tante v. 3, 5 u. Fr. Geyer 1 — Graue G. 12.
2 StK. (v. Elisabetha Cramer, Zuckerbäcker Hs. Ulrichs s. T.) — Fr. Simmler 24 — Maria Magdal., g. 816, im Pfrundhaus St.Leonhard — StSFr. — 22.

21 * 25 Anna Elisab. Gattiker v. Wädensweil, Kupferschmid Kaspars s. W. 862, StSchwäg. v. Wipf 1 ꝛc. — Spitalg. 2.
3 K. — Karl Wilh. 12 — Henriette, g. 852 — Bertha Barb., g. 856.

22 45 Ida Elisabetha Waldkirch v. Zurzach, Aarg., Schreiner Sal. Heinrichs s. W. 877, StSFr. v. 20 — In Zurzach.
1 StS. (v. Anna Katharina Zimmermann, Schw. v. A 7 ꝛc.,) — Joh. Heinrich 17.

---

23 827 Henriette, Näherin, Schw. v. 8 ꝛc. — In Hottingen, Klosbachstr.
24 45 Anna Maria, Schw. v. 11 — In der Pflegeanstalt Rheinau.
25 56 Maria Elisabetha, Bettmacherin, Schlosser Joh. Heinrichs s. T., StSchwäg. v. Michel A 5 — In Basel.

Wüst B. Von Herrliberg, 1876.

1 806 Elisabetha Meyer v. Buchs, Schwäg. v. Fr. Meyer P 27, (verw. Kambli, GrMutt. v. 26,) Bankabwart Joh. Rudolfs s. W. 843 — Im Pfrundhaus St.Leonhard.
1 S. — Joh. Rudolf Ndgl. 3.

Wuhrmann A. Von Hegi, Pfr. Oberwinterthur, 1864.

1 824 Karl Aug., Oberzugführer der N.O.B., O. v. Ndgl. 1, 3 u. 5 — Chorg. 20.
Fr. — Regula Fretz v. Schwamendingen, g. 826, c. 852.
5 K. — Karl August 2 — Gustav Adolf 3 — Konrad 4 — Konrad Hermann 5 — Sus. Elise Klementine, g. 865.

2 53 Karl August, Mechaniker, S. v. 1, (geschied. 878 v. Bachmann B 14) — In der Fremde.

3 55 Gustav Adolf, Buchhalter, S. v. 1 — In Marseille.
Fr. — Anna Elisabetha Bleuler v. Hirslanden, g. 856, c. 877.

4 56 Konrad, Commis der N.O.B., S. v. 1 — Chorg. 20.

5 58 Konrad Hermann, Bauzeichner, S. v. 1 — In der Fremde.

Wuhrmann B. Verschiedener Herkunft.

No. Geb.

1 * 818 Johannes, Schneider, urspr. v. Oberwinterthur, eingeb. 875 — Froschaug. 9.
Fr. — Elisabetha Pfister v. Dübendorf, g. 817, c. 847.

2 40 Emil, J. U. Dr., Sekretär des Obergerichtes, urspr. v. Winterthur eingeb. 879 — Kirchg. 33.
Fr. — Sophie Lauffer v. Eglisau, g. 849, c. 878.

Wunderli. Von Meilen, 1847.

1 852 Bertha Maria, Hansens s. T., StSchw. v. Fr. Gemeinderathschreiber Bebie v. Goßau, in Riesbach — Fraumünsterstr. 21.

Wurster. Von Winterthur, 1838.

1 838 Jakob Heinrich Theodor, Kaminfeger, SchwS. v. Fr. von Moos 7, (W. 875 v. Barbara Bachofen v. Außersihl) — In Außersihl, Werdstr.
1 T. — Barbara Henriette, g. 865.

Wydler. Verschiedener Herkunft.

1 820 Heinrich, Schuhmacher, urspr. v. Albisrieden, eingeb. 875 — Niederdorfstr. 74.
Fr. — Anna Wiesendanger, Handelsfrau, v. Dynhard, g. 825, c. 852.
3 K. — Anna Barbara, g. 853, Ladengehülfin — Barbara Elise g. 861, Schneiderin — Karl, g. 864, Handels-L.

2 44 Arnold, Speisewirth, ursp. v. Albisrieden, eingeb. 876 — In Außersihl, Limmatstr.
Fr. — Maria Magdalena Müller v. Flurlingen, g. 849, c. 869.
3 K. — Emma Pauline, g. 869 — Anna, g. 870 — Arnold g. 871.

---

3 802 Anna, gew. Näherin, urspr. v. Ottenbach, eingeb. 878 — Preyerg. 11.

Von Wyß. Genannt Wyß vom Angel. Unbekannt woher, schon im 14. Jahrhundert.

1 * 816 Hs. Georg, Philos. Dr., ordentl. Professor an der philos. Fakultät der Hochschule, Kantonsrath u. Mitglied des Großen Stadtrathes, alt Staatsschreiber, alt Burgermeister Davids s. S., Br. v. 2, Schwag. v. 12, O. v. Mousson 2 ꝛc. — Bäreng. 19.
Fr. — A. Regina von Wyß, (Schw. v. 3 ꝛc.,) g. 824, c. 843.
2 K. — Sophie Maria, g. 848 — Georg Heinrich 11.

2 18 Friedrich, J. U. Dr., gew. ordentl. Professor an der staatswissenschaftlichen Fakultät der Hochschule u. alt Oberrichter, Br. v. 1 ꝛc., (W. 872 v. Luise Meyer, Schw. v. B 8 ꝛc.) — Im Letten, Wipkingen.

No. Geb. Von Wyß.

2e Fr. — Mathilde Klementine von Rostitz-Dzrwieki v. Lübchen, Schlesien, g. 841, c. 873.
3 S. 1r E. — Paul Friedrich 7 — Hans Konr. 8 — Heinr. Leopold 9 — 2 T. 2r E. — Luise Sophie Klementine, g. 874 — Klementine Wilhelmine Luise, g. 876.

3 821 Heinrich David Anton, Kaufmann, Kaufm. Melchiors s. S., Br. v. 4, 5 u. Fr. von Wyß 1 — Bäreng. 19.

4 27 Moritz Melch., Oberrichter, Br. v. 3 2c., (W. 859 v. Anna Rahn, T. v. 3) — Stadelhoferstr. 19.
2e Fr. — Maria Cäcilie Meyer, (T. v. B 33,) g. 836, c. 863.
2 K. 1r E. — Melchior Heinrich 10 — Anna Franziska, g. 858 — 1 S. 2r E. — Moritz Wilhelm, g. 864.

5 35 Konrad, Kaufmann, Br. v. 3 2c. — Bäreng. 23.
Fr. — Anna Sophie Kündig, (T. v. A 1,) g. 840, c. 867.
1 T. — Sophie Henriette, g. 868.

6 42 Konrad, Mechaniker, alt Pfrr. Hs. Konrads in Schwerzenbach s. S., Br. v. 13, Fr. alt Pfrr. Diener v. Männedorf, in Außersihl u. Fr. Kramer v. Volken, in Außersihl, Schwag. v. Kienast im Schooren, Kilchberg — In Herisau.
Fr. — Klotilde Böhni, Inhaberin einer Agentur für amerikanische Nähmaschinen, v. Stein a. Rh., g. 845, c. 870, Geßnerallee 13.
2 T. — Rosalie Regine Klotilde, g. 871 — Martha Emma, g. 873.

7 44 Paul Friedrich, J. U. Dr., Professor der juristischen Fakultät der Hochschule zu Basel, Appellationsrichter, Infanterie-Hauptm., S. v. 2 — Daselbst.
Fr. — Anna von Muralt, (T. v. 2,) g. 849, c. 869.
6 K. — Leonhard Friedrich, g. 870 — Emma Luise, g. 872 — Hans Robert, g. 873 — Anna Helena, g. 875 — Maria Elisabetha, g. 877 — Max Adolf, g. 879.

8 47 Hans Konrad, Med. Dr., Sanitätstruppen-Hauptm., Chefarzt, S. v. 2 — Thalg. 37.

9 54 Heinr. Leopold, Pfarrer in Bauma, S. v. 2.

10 54 Melchior Heinrich, Bezirksrichter, S. v. 4 — Stadelhoferstr. 19.

11 62 Georg Heinrich, Gymnasiast, S. v. 1 — Bäreng. 19.

---

12 812 Emma Escher v. Gl., (Regierungsrath Heinrichs s. T., Tante v. Burkhard A 5 2c.,) alt Statthalter Hs. Konrads s. W. 867, Schwäg. v. 1 2c. — Seestr. 16.

---

13 847 Rosalie, Schw. v. 6 2c. — In Riesbach, Klauserstr.

Wyß. Von Risch, Zug, 1875.

1 828 Ester Koch v. Eglisau, Flachmaler Jos. Aloysens s. W. 878 — Chorg. 9.
1 StT. (v. Maria Schiser v. Owen, Würtbg., verw. Degen v. Hünenberg, Zug) — Barbara Luise, g. 849.

Wyßling. Von Stäfa, 1875.

No. Geb.

1 831 Hs. Rudolf, Seidenhändler, (W. 875 v. Margaretha Ruppli v. Unterhallau, Schafft.) — Marktg. 21.
2e Fr. — Barbara Bader v. Affoltern b. H., g. 838, c. 877.
4 T. 1r E. — Anna Mathilde, g. 860, Büreauangestellte — Anna Lydia, g. 863, Zettlerin — Lutha Anna Elise, g. 866 — Margaretha Pauline, g. 871.

---

2 814 Elisabetha Ochsner v. Lindau, (verw. Spengler Burkhard A,) Weinschenk Johannes s. W. 877 — Baderg. 3.
1 T. — Fr. Hauswirth Ndgl. 2.

Zangger. Verschiedener Herkunft.

1 826 Rudolf, Professor u. Direktor der Thierarzneischule, städt. Vieheinspektor, Sanitätsrath u. eidg. Oberpferdearzt mit Oberst-Grad, urspr. v. Mönchaltorf, eingeb. 875, Schwag. v. Homberger 1, (geschied. 859 v. Margaretha Billeter v. Stäfa, verw. Tissot v. Charquemonte, Frankr., u. 878 v. Fr. Zollinger B 1) — Selnaustr. 36.
1 T. 1r E. — Bertha Friederike, g. 848, in Grandson, Waadt (nicht Bürgerin) — 1 S. 2r E. — Emil 3.

2 34 Albert, Kaufmann (Kollektivprokurist der „schweiz. Kreditanstalt"), urspr. v. Oetweil a. S., eingeb. 875 — Selnaustr. 27.
Fr. — Jeanette Findlater v. London, (Schw. v. Findlater Ndgl. 1,) g. 832, c. 860.
1 S. — Theodor Albert, g. 864.

3 61 Emil, Gymnasiast, S. v. 1 — Selnaustr. 36.

Zappa. Von Vernetz, Graubünden, 1878.

1 814 Maria Barbara Bodmer, (Hs. Kaspars s. T., BrT. v. A 30 s., Schwäg. v. A 33, Tante v. Vögeli A 18 2c.,) Kommissionär Paris s. W. 855 — Rennweg 39.
1 T. — Fr. Meyer A 17.

Zeeb. Von Dättlikon, 1862.

1 845 Juditha Rosina, SchwT. v. Wolf 24 s. 2c., Schw. v. Fr. Nater v. Hugelshofen, Thurg., in Hottingen u. Fr. Geiß v. Heidelberg, in Winterthur — Kappelerg. 11.

Zehnder. Von Ober-Engstringen, geschenkt 1869. (Dort auch noch Bürger.)

1 826 Karl Michael, Med. Dr., Kantonsrath, Sanitätsrath, alt Bezirksarzt, Br. v. Fr. Fritschi 1 — In Oberstraß z. Haldenstein.
Fr. — Emmeline Mooser v. Altstätten, St.Gallen, g. 830, c. 851.
3 K. — Fr. Escher v. Gl. 25 — Ludwig Albert 2 — Karl Theodor 3.

No. Geb. Von Wyß.

2e Fr. — Mathilde Klementine von Rositz-Dzwicki v. Lübchen, Schlesien, g. 841, c. 873.
3 S. 1r E. — Paul Friedrich 7 — Hans Konr. 8 — Heinr. Leopold 9 — 2 T. 2r E. — Luise Sophie Klementine, g. 874 — Klementine Wilhelmine Luise, g. 876.

3 821 Heinrich David Anton, Kaufmann, Kaufm. Melchiors s. S., Br. v. 4, 5 u. Fr. von Wyß 1 — Bäreng. 19.

4 27 Moritz Melch., Oberrichter, Br. v. 3 ꝛc., (W. 859 v. Anna Rahn, T. v. 3) — Stadelhoferstr. 19.
2e Fr. — Maria Cäcilie Meyer, (T. v. B 33,) g. 836, c. 863.
2 K. 1r E. — Melchior Heinrich 10 — Anna Franziska, g. 858 — 1 S. 2r E. — Moritz Wilhelm, g. 864.

5 35 Konrad, Kaufmann, Br. v. 3 ꝛc. — Bäreng. 23.
Fr. — Anna Sophie Kündig, (T. v. A 1,) g. 840, c. 867.
1 T. — Sophie Henriette, g. 868.

6 42 Konrad, Mechaniker, alt Pfrr. Hs. Konrads in Schwerzenbach s. S., Br. v. 13, Fr. alt Pfrr. Diener v. Männedorf, in Außersihl u. Fr. Kramer v. Volken, in Außersihl, Schwag. v. Kienast im Schooren, Kilchberg — In Herisau.
Fr. — Klotilde Böhni, Inhaberin einer Agentur für amerikanische Nähmaschinen, v. Stein a. Rh., g. 845, c. 870, Geßnerallee 13.
2 T. — Rosalie Regine Klotilde, g. 871 — Martha Emma, g. 873.

7 44 Paul Friedrich, J. U. Dr., Professor der juristischen Fakultät der Hochschule zu Basel, Appellationsrichter, Infanterie-Hauptm., S. v. 2 — Daselbst.
Fr. — Anna von Muralt, (T. v. 2,) g. 849, c. 869.
6 K. — Leonhard Friedrich, g. 870 — Emma Luise, g. 872 — Hans Robert, g. 873 — Anna Helena, g. 875 — Maria Elisabetha, g. 877 — Max Adolf, g. 879.

8 47 Hans Konrad, Med. Dr., Sanitätstruppen-Hauptm., Chefarzt, S. v. 2 — Thalg. 37.

9 54 Heinr. Leopold, Pfarrer in Bauma, S. v. 2.

10 54 Melchior Heinrich, Bezirksrichter, S. v. 4 — Stadelhoferstr. 19.

11 62 Georg Heinrich, Gymnasiast, S. v. 1 — Bäreng. 19.

---

12 812 Emma Escher v. Gl., (Regierungsrath Heinrichs s. T., Tante v. Burkhard A 5 ꝛc.,) alt Statthalter Hs. Konrads s. W. 867, Schwäg. v. 1 ꝛc. — Seestr. 16.

---

13 847 Rosalie, Schw. v. 6 ꝛc. — In Riesbach, Klauserstr.

Wyß. Von Risch, Zug, 1875.

1 828 Ester Koch v. Eglisau, Flachmaler Jos. Aloysens s. W. 878 — Chorg. 9.
1 StT. (v. Maria Schiser v. Owen, Würtbg., verw. Degen v. Hünenberg, Zug) — Barbara Luise, g. 849.

Wyßling. Von Stäfa, 1875.

No. Geb.

1 831 Hs. Rudolf, Seidenhändler, (W. 875 v. Margaretha Ruppli v. Unterhallau, Schaffh.) — Marktg. 21.
2e Fr. — Barbara Bader v. Affoltern b. H., g. 838, c. 877.
4 T. 1r E. — Anna Mathilde, g. 860, Büreauangestellte — Anna Lydia, g. 863, Zettlerin — Lutha Anna Elise, g. 866 — Margaretha Pauline, g. 871.

---

2 814 Elisabetha Ochsner v. Lindau, (verw. Spengler Burkhard A,) Weinschenk Johannes s. W. 877 — Baderg. 3.
1 T. — Fr. Hauswirth Ndgl. 2.

Zangger. Verschiedener Herkunft.

1 826 Rudolf, Professor u. Direktor der Thierarzneischule, städt. Viehinspektor, Sanitätsrath u. eidg. Oberpferdearzt mit Oberst-Grad, urspr. v. Mönchaltorf, eingeb. 875, Schwag. v. Homberger 1, (geschied. 859 v. Margaretha Billeter v. Stäfa, verw. Tissot v. Charquemonte, Frankr., u. 878 v. Fr. Zollinger B 1) — Selnaustr. 36.
1 T. 1r E. — Bertha Friederike, g. 848, in Grandson, Waadt (nicht Bürgerin) — 1 S. 2r E. — Emil 3.

2 34 Albert, Kaufmann (Kollektivprokurist der „schweiz. Kreditanstalt"), urspr. v. Oetweil a. S., eingeb. 875 — Selnaustr. 27.
Fr. — Jeanette Findlater v. London, (Schw. v. Findlater Ndgl. 1,) g. 832, c. 860.
1 S. — Theodor Albert, g. 864.

3 61 Emil, Gymnasiast, S. v. 1 — Selnaustr. 36.

Zappa. Von Vernetz, Graubünden, 1878.

1 814 Maria Barbara Bodmer, (Hs. Kaspars s. T., BrT. v. A 30 s., Schwäg. v. A 33, Tante v. Vögeli A 18 ꝛc.,) Kommissionär Paris s. W. 855 — Rennweg 39.
1 T. — Fr. Meyer A 17.

Zeeb. Von Dättlikon, 1862.

1 845 Juditha Rosina, SchwT. v. Wolf 24 s. ꝛc., Schw. v. Fr. Nater v. Hugelshofen, Thurg., in Hottingen u. Fr. Geiß v. Heidelberg, in Winterthur — Kappelerg. 11.

Zehnder. Von Ober-Engstringen, geschenkt 1869. (Dort auch noch Bürger.)

1 826 Karl Michael, Med. Dr., Kantonsrath, Sanitätsrath, alt Bezirksarzt, Br. v. Fr. Fritschi 1 — In Oberstraß z. Haldenstein.
Fr. — Emmeline Mooser v. Altstätten, St.Gallen, g. 830, c. 851.
3 K. — Fr. Escher v. Gl. 25 — Ludwig Albert 2 — Karl Theodor 3.

No. Geb. **Zehnder.**

2 854 Ludwig Alb., Maschinen-Ingenieur, S. v. 1 — Neumühleweg 10.
3 59 Karl Theodor, Polytechniker, S. v. 1 — In Oberstraß.

Zeller A. Von St.Gallen, 1469.

1 806 Joh. Jakob, gew. Rothfärber, Rothfärber Joh. Christophs s. S., O. v. 12 ꝛc. — In Hottingen, Rämistr.
Fr. — Elisabetha Mathilde Klauser, (Schw. v. 15,) g. 823, c. 845.
2 T. — Fr. Hünerwadel 1 — Fr. Fabrikant Guyer im Neuthal, Bärentsweil.

2 14 Jakob Christoph, gew. Civil-Ingenieur, Seidenfärber Johannes s. S., O. v. 25 ꝛc., 26 ꝛc., Horner 4 ꝛc. u. Fr. Höhr 2 ꝛc., (W. 873 v. Susanna Wilhelmine Tobler, Schw. v. A 12) — In Wollishofen.
2 T. — Johanna Luise, g. 855 — Fr. Henneberg Ndgl. 1.

3 17 Friedrich, Taubstummenlehrer, Uhrmacher Marxens s. S., Br. v. 5, (W. 859 v. Wilhelmine Katharina Dettweiler v. Basel) — Froschaug. 9.

4 17 August, Generalagent der Magdeburger Hagelversicherungsgesellschaft u. der allgemeinen Versicherungsgesellschaft, Färber Hs. Kaspars s. S., Br. v. Fr. Meyer C 1 — In Unterstraß, Langg., woselbst diese Familie auch verbürgert ist.
Fr. — Reg. Juliane Zundel, (Schw. v. Fr. Huber A 1 ꝛc.,) g. 816, c. 840.
5 K. — August 11 — Fr. Gaspar v. Calw, Würtbg., in Riesbach — Eugen Emil 14 — Jakob Otto 17 — Julius Othmar 18.

5 19 Marx, Br. v. 3 ꝛc. — Im Pfrundhaus St.Moritzen.
Fr. — Elisabetha Katharina Brunner v. Oberengstringen, g. 824, c. 849, im Pfrundhaus St.Moritzen.
1 S. — Friedrich Markus 15.

6 20 August Alexander, Kaufmann, Uhrmacher Kaspars s. S., Br. v. 24 — In Nantes, Frankr.

7 23 Johannes, Landwirth, Salomons s. S., StBr. v. 9, 10 u. Fr. Isenring v. Nußbaumen, Thurg., in Oberstammheim, (W. 864 v. Anna Keller v. da) — In Unterstammheim, wo er auch Bürger ist.
2e Fr. — Katharina Brütsch v. Ramsen, Schaffh., (Schw. v. Fr. Zeller A 10,) g. 841, c. 866.
2 K. 1r E. — Emma, g. 860 — Johannes, g. 863 — 3 K. 2r E. — Lina, g. 867 — Bertha, g. 869 — Konrad, g. 876.

8 32 Joh. Heinrich, Konditor, Knöpfmacher Heinrichs s. S., Br. v. Fr. Mühlethaler v. Bollodingen, Bern, in Schaffhausen, Schwag. v. Schreiner Müller v. u. zu Schaffhausen — In Chicago, Nordamerika.

9 35 Jakob, Landwirth, StBr. v. 7 ꝛc. — In Belleville St.Claire, Counti Illinois, Nordamerika.

10 39 Konrad, Kupferschmid, StBr. v. 7 ꝛc., (W. 869 v. Katharina Steinemann v. Waltalingen) — In Außersihl, Langg.
2e Fr. — Luise Brütsch v. Ramsen, Schaffh., (Schw. v. Fr. Zeller A 7,) g. 849, c. 870.

11 43 August, Gutsbesitzer, S. v. 4 — In Pfyn, Thurg.
Fr. — Luise Bertschinger v. Riedt, Wald u. Pfyn, g. 855, c. 876.
2 T. — Klara, g. 877 — Joh. Luise, g. 878.

Zeller A.

12 844 Joh. Heinrich, Kaufmann (Prokurist der Ragion: „Mechanische Papierfabrik a. d. Sihl"), Infanterie-Hauptm., Rothfärber u. Oberst der Artillerie Joh. Heinrichs s. S., BrS. v. 1 ꝛc., SchwS. v. Meyer B 6 ꝛc., Br. v. 13 u. Fr. Cleß v. u. in Stuttgart — In Riesbach, Floraſtr.
Fr. — Anna Pauline Werdmüller, (T. v. A 33,) g. 848, c. 872. 2 K. — Paul Heinrich, g. 874 — Anna Pauline, g. 879.

13 48 Paul Heinrich Eduard, gew. Gutsbeſitzer, Br. v. 12 ꝛc. — In Baden, Aarg.

14 49 Eugen Emil, Ingenieur, Pontonnier-Oberlieut., S. v. 4 — In Andelfingen.

15 50 Friedrich Markus, S. v. 5 — Seit 868 unbekannt abweſend.

16 50 Joh. Jakob, Landwirth Hs. Jakobs s. u. v. jetz. Fr. Gutsverwalter Frey v. u. zu Unterſtammheim S. — In Unterſtammheim.

17 51 Joh. Otto, Kaufmann, S. v. 4 — In Unterſtraß.

18 53 Jul. Othmar, S. v. 4 — In Unterſtraß.

19 62 Joh. Albert, Apprenti in einem Handlungshauſe, S. v. 23 — Steinbockg. 7.

---

21 808 Anna Bienz v. Oberſtammheim, Landwirth Johanneſſen s. W. 876, Schwäg. v. 22 s. — In Unterſtammheim, woſelbſt auch verbürgert. 1 T. — Anna, g. 846.

22 18 Barbara Gut v. Schlattingen, Thurg., Krahnenmeiſter Hs. Jakobs s. W. 865, Schwäg. v. 21 s. — Leueng. 6.
gew. TM. — Föhn v. Muottathal, Schwyz, in Wiedikon, u. Geſchäftsagent Schmid v. Berg a. J., in Amerika — Enkelin — Fr. Amrein Ndgl. 2.

23 31 Anaſtaſia Letzgus, Spetterin, v. Dettingen, Würtbg., Abwart am Polytechnikum Jak. Chriſtophs s. W. 877, Tante v. Eicher 1 — Steinbockg. 7.
2 S. — Joh. Albert 19 — Emil Heinrich, g. 863, Schloſſer-L., in Schaffhauſen.

---

24 811 Arthemiſia, Schw. v. 6 ꝛc. — In des Andelys, Eure, Frankr.

25 34 Maria Luiſe, Seidenfärber Hs. Heinrichs s. u. der jetz. Fr. Peſtalozzi 36 T., BrT. v. 2 ꝛc., Schw. v. Fr. Finsler 4 — Seeſtr. 8.

26 36 Maria Karoline, Pfrr. Johannes in Stäfa s. T., BrT. v. 2 ꝛc., Schw. v. 27 — In Halle.

27 38 Klara Cäcilia Helena, Schw. v. 26 ꝛc. — In Halle.

Zeller B. Von Schwellbrunn, Appenzell, 1857.

1 842 Joh. Jakob, Metzger, alt Bratwurſter Jakobs s. S., Br. v. 2, 3 u. Fr. Fiſcher Ndgl. 12, (W. 870 v. Eliſabetha Hablützel v. Trüllikon) — In Wipkingen.
2e Fr. — Roſine Katharina Bauer v. Großbottwar, Würtbg., g. 850, c. 874.

Zeller B.

2 48 Johannes, gew. Büchsenmacher, Br. v. 1 ꝛc., (geschied. 876 v. Barbara Schmid v. Affeltrangen, Thurg., nunmehr. Fr. Lutz v. Wolfhalden, Appenz.) — Schützeng. 21.
2e Fr. — Barbara Hunger v. Savienthal, Graub., g. 854, c. 878.
3 53 Adolf, Schlosser, Br. v. 1 ꝛc. — In New-York.
Fr. — Bertha Oehninger v. Hagenbuch, g. 855, c. 873.
2 K. — Ulrich Adolf, g. 873 — Barbara, g. 874.

Zellweger. Von Dürnten, 1875.

1 829 Jakob, Postkondukteur — Gassen 11.
Fr. — Maria Furrer v. Oerlikon, g. 834, c. 855.
4 K. — Diethelm Emil 2 — Karl 3 — Lina, g. 867 — Otto Heinrich, g. 871.
2 56 Diethelm Emil, Buchbinder, S. v. 1 — In der Fremde.
3 58 Karl, Commis, S. v. 1 — Gassen 11.

Zeugheer. Von Buch am Irchel, 1819.

1 836 Karl Jakob, Architekt, Musikdirektor Hs. Jakobs s. S., Br. v. 2, 3, 4, 5, 6, 7, 8, 9, Fr. Lindsay Hall in Liverpool, Fr. Twycroß in Liverpool, Fr. Banner in Roby parsonage bei Liverpool u. Fr. Boxwell in Liverpool — In Liverpool.
2 41 Leonhard, Kaufmann, Br. v. 1 ꝛc. — In Liverpool.
3 43 Wilhelm Heinrich, Musiker, Br. v. 1 ꝛc. — In Sidney, Australien.
4 45 Friedrich Jakob, Br. v. 1 ꝛc. — In Sidney, Australien.
5 46 Joh. Hermann, Kaufmann, Br. v. 1 ꝛc. — In Liverpool.
6 50 Herbert, Br. v. 1 ꝛc. — In Liverpool.
7 51 Alphons, Br. v. 1 ꝛc. — In Liverpool.

---

8 844 Ada, Schw. v. 1 ꝛc. — In Liverpool.
9 51 Anna Helena, Schw. v. 1 ꝛc. — In Liverpool.

Zeuner A. Von Chemnitz, Sachsen, geschenkt 1863.

1 828 Gustav Anton, Dr., Geheimer Bergrath, Direktor u. Professor des Polytechnikums in Dresden — Daselbst.
Fr. — Bertha Emilie Kämnitz v. Penig, Sachsen, g. 831, c. 854.
4 K. — Viktor Eugen, g. 856, der im Jahr 878 auf das hiesige Gemeinds- u. Staatsbürgerrecht verzichtet — Elise Maria, g. 858 — Emmy Bertha, g. 859 — Friedrich Georg, g. 864.

Zeuner B. Von Hanau, Kurhessen, 1867.

1 821 Friedrich Wilhelm, Seidenfabrikant, (W. 878 v. Elisabetha Emilie Hüni v. Horgen, Schwäg. v. A 3) — Linth-Escherg. 8.
3 K. — Fr. Schwarzenbach Ndgl. 1 — Alwine Emilie, g. 854 — Philipp Friedrich 2.
2 59 Philipp Friedrich, Kaufmann, S. v. 1 — In New-York.

Ziegler. (Zuerst im Werd genannt.)
Von Bremgarten, Aargau, 1419.

No. Geb.

1 798 Hans Salomon, Major, Generalmajor Jak. Christophs s. S., Br. v. 2 u. Fr. von Orelli 2 — Pelikanstr. 25.

2 * 800 Paul Karl Eduard, eidg. Oberst, alt Regierungspräsident u. Nationalrath, Br. v. 1 ꝛc. — Pelikanstr. 25.
Fr. — Joh. Luise Bodmer, (Schw. v. A 5 ꝛc.,) g. 813, c. 834.
5 K. — Fr. Burkhard A 5 — Fr. Meyer B 11 — Karl 7 — Alfred 8 — Johanna, g. 843.

3 * 06 Adrian, alt Spitalpfleger, alt Pfrr. Christophs am Spital s. S. — Löwenstr. 21.
Fr. — Anna Dorothea Pestalozzi, (Schw. v. 1 ꝛc.,) g. 815, c. 835.
4 K. — Anna Margaretha, g. 837 — Dorothea Luise, g. 838 — Fr. Escher v. Gl. 17 — Hans 9 — TM. — Bürkli 11.

4 13 Philipp Jakob, Schneider, Rechnungsrevisor Hs. Jakobs s. S., Br. v. 5, 14 u. Fr. Tischler Six in Saarbrücken, Schwag. v. 13 — Soll 847 in New-York gestorben sein.

5 19 Franz Joh. Karl, Restaurateur, Br. v. 4 ꝛc. — In Berlin.
Fr. — Friederike Juliane Becker v. Querfurth, g. 822, c. 851.
2 K. — Dorothea Katharina Julie, g. 851 — Karl Franz Leonhard Ulrich 11.

6 30 Joh. Heinrich, Wagenkontroleur der N.O.B., alt Hutmacher Joh. Heinrichs s. S., O. v. 10 ꝛc., (W. 856 v. A. Barbara Hausammann v. Altnau, Thurg.) — Hechtpl. 1.
2e Fr. — Barbara Forster, Badmeisterin an der städt. Frauenbadanstalt, v. Thalweil, g. 826, c. 857.
2 K. 2r E. — Barb. Karolina Juliana, g. 858, Schneiderin — Joh. Friedrich 12.

7 40 Karl, Spinnereibesitzer (mit Strehler Ndgl. 1 ꝛc. unter der Ragion: „Spinnerei Wollishofen v. C. Ziegler, Rob. Strehler u. Rud. Brunner"), Infanterie-Lieut., Adjutant des 22. Infanterie-Reg., S. v. 2, (W. 875 v. Jenny Wegmann, Schw. v. A 26 ꝛc.) — Pelikanstr. 25.
1 S. — Eduard, g. 875.

8 42 Alfred, Philos. Dr., Gutsbesitzer auf Schloß Steinegg, Thurg., S. v. 2.
Fr. — Maria Elisa Benker v. Dießenhofen, Thurg., g. 845, c. 872.

9 49 Hans, Ingenieur, Pionier-Oberlieut., S. v. 3 — In Flüelen, Uri.

10 52 Leonhard Karl Rudolf, Landwirth, Hochwächter Rudolfs s. S., BrS. v. 6 — In Kloten.

11 55 Karl Franz Leonhard Ulrich, S. v. 5 — In Berlin.

12 61 Joh. Friedrich, Commis, S. v. 6 — In Piatto, Italien.

---

13 824 Maria Karolina Benner v. Konstanz, alt Polizeidiener Ludwig Christians s. W. 863, Schwäg. v. 4 ꝛc. — In der Pflegeanstalt Rheinau.

---

14 821 Adelheid Sophie, Haushälterin, Schw. v. 4 ꝛc. — In Neugörtzig, Preuß.-Polen.

Zieſing. Von Gedern, Heſſen, 1864.

No. Geb.

1 831 Chriſtoph, alt Gaſtwirth zum Hotel Baur — In Enge, Bleicherweg. Fr. — Barbara Baur v. Rheinau, (Schw. v. Burg. A 1 ꝛc.,) g. 829, c. 855.
3 K. — Theodor 2 u. Fr. Schöller 2, Zwillinge — Otto Friedrich 3.

2 56 Theodor, Dr. jur., S. v. 1 — In Genf.

3 58 Otto Friedrich, Kaufmann, S. v. 1 — In Enge, Bleicherweg.

Zimmermann A.

Altes Geſchlecht von verſchiedenem Urſprunge.

1 824 Konrad, Kaſſier der Männerbadanſtalt am See, Leineweber-Obmann Heinrichs ſ. S., O. v. 3 ꝛc. — Gerechtigkeitsg. 11.
Fr. — Suſanna Eliſabetha Stäubli v. Horgen, g. 811, c. 850.

2 25 Georg Rudolf, Pfarrer am Fraumünſter, Dekan, Präſident der Bezirkskirchenpflege Zürich, Religionslehrer an der Ergänzungsſchule, Pfrr. am Waiſenhaus Hs. Rudolfs ſ. S., Br. v. 15, 16 u. 17, (W. 854 v. Maria Magdalena Römer, T. v. 5) — Helfereig. 8.
2e Fr. — Maria Emma Finsler, (Schw. v. 29 ꝛc.,) g. 830, c. 856.
6 K. 2r E. — Maria Emma, g. 857 — Georg Rudolf 10 — Friedrich Theophil 11 — Emma, g. 865 — Bertha, g. 867 — Georg Arnold, g. 872.

3 26 Joh. Friedrich, Kunſtmaler u. Antiquar, alt Gerber Chriſtian Heinrichs ſ. S., BrS. v. 1, Br. v. Fr. Schüeber 2, StBr. v. 8 — In Winterthur.

4 * 30 Joh. Chriſtoph, Sigriſt beim Predigern, Sigriſt beim Predigern Chriſtophs ſ. S., Br. v. 6 u. Fr. Pfenninger B 1 — Chorg. 16.
Fr. — Eliſabetha Surbeck v. Oberhallau, Schafth., (Tante v. Bollinger B 3 ꝛc.,) g. 837, c. 862.

5 33 Rudolf Alexander Fürchtegott, Buchhalter, Pfrr. u. alt Dekan Hs. Rudolfs in Steinmaur ſ. S., SchwS. v. Fr. Eßlinger B 1 ſ., Br. v. verw. Fr. Kunſtmaler Meyer v. Flaach, in Hottingen — Lindeng. 13.
Fr. — Regula Sophie Hürlimann v. Horgen, (Schw. v. C 5,) g. 836, c. 866.

6 * 33 Guſt. Adolf, Kontrolgehülfe der N.O.B., Spielzeughändler, Br. v. 4 ꝛc. — Roſeng. 7.
Fr. — Magdalena Luiſe Ernſt v. Ellikon, g. 837, c. 858.
5 K. — Eliſabetha Luiſe, g. 859 — Emma, g. 860 — Adolf, g. 867 — Ernſt Chriſtoph, g. 868 — Hermann, g. 871.

7 36 Joh. Leonhard, Pfläſterermeiſter, Pfläſterermeiſter Johanneſſen ſ. S., Br. v. 18, O. v. Wüſt A 17 u. v. Noblet v. u. in Genf, (W. 878 v. Eliſa Müller v. Altſtetten, T. v. Fr. Keller Ndgl. 28) — Oetenbachg. 15.
4 K. — Katharina Johanna Eliſa, g. 865 — Joh. Georg, g. 866 — Pauline Bertha, g. 873 — Ernſt, g. 876.

8 40 Heinrich, Stadtpolizeimann, StBr. v. 3 ꝛc. — Werdmühleg. 10.
Fr. — Eliſabetha Bez v. Schwamendingen, (StT. v. 2,) g. 839, c. 865.

Zimmermann A.

9 850 Heinrich Rudolf, Commis, Commis Heinrichs s. u. Fr. Ehrsam 1 S., Br. v. Fr. Schaffner v. Wenslingen, Basell., in Hottingen — Metzgerg. 9.

10 59 Georg Rudolf, Commis, S. v. 2 — In Lyon.

11 61 Friedrich Theophil, Gymnasiast, S. v. 2 — Helfereig. 8.

---

12 805 Elisabetha Weiler, (verw. Hufschmid Weber A s.,) Destillateur Hs. Jakobs s. W. 857 — In Außersihl, Limmatstr.
4 T. — Fr. Thayfen 1 — verw. Fr. Schellhaas v. Außersihl, in Hirslanden — Fr. Leuzinger v. Buchs, St.Gallen, in Außersihl — Fr. Kilchsperger 4 — SFr. — 14.

13 38 Karoline Haller, gew. Speisewirthin, v. Atzenweiler, Baden, (Schw. v. Fr. Stäubli 3,) Hafner Joh. Rudolfs s. W. 868, Schwäg. v. Fr. Keller E 5 ꝛc. — Flößerg. 5.
2 K. — Barbara Karoline, g. 863 — Martin Rudolf, g. 865.

14 47 Pauline Neeracher v. Wettingen, Aarg., (SchwT. v. Fr. Guyer A 1,) Destillateur Joh. Jakobs s. W. 879, SFr. v. 12 — In Außersihl, Limmatstr.
2 K. — Bertha Pauline, g. 868 — Jakob Wilhelm, g. 871.

---

15 824 Maria Susanna, Schw. v. 2 ꝛc. — In Enge, Bleicherweg.

16 28 Margaretha, Schw. v. 2 ꝛc. — In Erlenbach.

17 33 Anna Emma, Schw. v. 2 ꝛc. — In Erlenbach.

18 42 Anna, Gesellschafterin, Schw. v. 7 ꝛc. — In Laufenburg, Baden.

Zimmermann B. Von Weißlingen, 1815.

1 806 Jakob, alt Lehrer, Lehrer Heinrichs s. S., Br. v. Fr. Haller v. Albisrieden, in Hottingen u. Fr. Mutschelle 1, (W. 863 v. Dorothea Bürgi v. Büsingen, Baden) — Im Pfrundhaus St.Moritzen.
4 K. — Gustav Adolf 2 — Fr. Maag C 4 — Albert 3 — Amalie, g. 842, Spezereihändlerin, Seilergraben 25.

2 30 Gustav Adolf, Mehl- u. Kolonialwaarenhändler, S. v. 1 — In Unterstraß, Stampfenbach.
Fr. — Albertine Schweiter v. Männedorf, g. 836, c. 859.
2 K. — Gustav Georg, g. 865 — Seline, g. 872.

3 34 Albert, Waibel des Statthalteramtes, S. v. 1, (W. 876 v. Maria Magdalena Bünzli v. Gutensweil) — In Enge, Brandschenkestr.
2e Fr. — Verena Maria Welti v. Rüschlikon, g. 843, c. 876.
3 T. 1r E. — Barbara Emma, g. 864, in Hirslanden — Ester Bertha, g. 868 — Anna Katharina, g. 869 — 1 T. 2r E. — Dorothea Wilhelmine, g. 877.

---

4 857 Amalie Luise, Coiffeuse, (T. v. Fr. Maag C 4) — Seilergraben 25.

Zimmermann C. Verschiedener Herkunft.

1 821 Hs. Rudolf, Postfaktor, urspr. v. Affoltern a. A., eingeb. 875 — Storcheng. 17.

No. Geb. **Zimmermann C.**

Fr. — Elisabetha Maurer v. Oberstammheim, g. 819, c. 850.
1 T. — Magdalena Elisabetha, g. 850, Schneiderin.

2 857 Kamill Alfred, Buchbinder, S. v. 5 — Steing. 9.

3 59 Joh. Heinrich, Tapezierer, S. v. 5 — In Genf.

---

4 812 Elisabetha Rickenbach v. Salenstein, Thurg., Kutscher Johannes v. Bözberg, Aarg., s. W. 871, eingeb. 876 — Metzgerg. 9.

5 29 Verena Zingg, Buchbinder u. Schreibmaterialienhändlerin (unter der Ragion: „H. Zimmermann"), v. Sitterdorf, Thurg., Buchbinder Joh. Heinrichs v. Affoltern a. A. s. W. 877, eingeb. 875 — Steing. 9.
5 K. — Fr. Guyenet v. Neuenburg u. Cuvet, in Fluntern — Ida, g. 855 — Kamill Alfred 2 — Joh. Heinrich 3 — Karl, g. 866, in Cernier, Neuenb.

---

6 824 Verena, Spetterin, urspr. v. Buchberg, Schaffh., eingeb. 878 — Römerg. 7.

Zingg. Von Sitterdorf, Thurgau, 1867.

1 * 832 Joh. Konrad, Metzger u. Bratwurster — Marktg. 8.
Fr. — Anna Roth v. Kloten, g. 835, c. 858.
6 K. — Jakob Friedrich 2 — Jakob Robert 3 — Gustav Konrad, g. 864 — Frieda, g. 868 — Albert, g. 871 — Anna, g. 876.

2 59 Jakob Friedrich, Metzger, S. v. 1 — In Riesbach, Ottenweg.

3 61 Jakob Robert, Bratwurster, S. v. 1 — Marktg. 8.

Zinggeler. Von Elgg, 1877.

1 * 842 Jakob Adolf, Bürstenmacher — Münsterg. 8.
Fr. — Wilhelmine Keller, (T. v. C 12, verw. Seifensieder Frymann, woher 1 S. — Salomon Albert, g. 851, Drechsler, in Conington, Staat Ohio, der 879 auf hiesiges Staats- u. Gemeindebürgerrecht verzichtete,) g. 832, c. 869.
2 K. — Kaspar Adolf, g. 870 — Anna Wilhelmine, g. 877.

---

2 868 Maria Sophie Alice, T. v. 1 — In Rietheim, Aarg.

Zollinger A. Von Nänikon, Pfr. Uster, 1822 u. 1834.

1 815 Salomon, Kaufmann, alt Verwalter Martins zum Weggen, der 834 Bürger geworden, s. S., Br. v. 2 u. 3 — Soll 851 in New-York gestorben sein.

2 20 Joh. Kaspar, Regierungspräsident, Direktor des Erziehungswesens, Kirchenrath, alt Pfarrer, Br. v. 1 ꝛc., (W. 872 v. Regula Elise Bindschedler, Schw. v. A 1 ꝛc.) — In Winterthur auch verbürgert — Winkelwies 6.
3 K. — Martin Johann 5 — Bertha, g. 850 — Fr. Leupold v. Aarau u. Zofingen, in Stuttgart.

Zollinger A.

3 826 Joh. Jakob, Kaufmann (unter der Ragion: „J. Zollinger u. Comp."), deutscher Konsul, Br. v. 1 ꝛc. — In Aleppo, Syrien. Fr. — Josephine Franziske Fautrier v. Marseille, g. 827, c. 853. 7 K. — Joh. Emil 6 — Fr. Kaufm. Schiffmann v. Schüpfheim, Bern, in Aleppo — Johanna Elisabetha, g. 857 — Julius 7 — Elise Ida, g. 864 — Alice, g. 867 — Lucie, g. 871.

4 * 36 Jak. Friedrich, Tafelglashändler (unter der Ragion: „Alex. Zollinger"), S. v. 8 — Rennweg 15. Fr. — Maria Bertha Stoll v. Würenlos, Aarg., (T. v. Ndgl. 4,) g. 842, c. 872. 1 S. — Kaspar Hermann, g. 873.

5 48 Martin Johann, Kaufmann, S. v. 2 — In London.

6 54 Joh. Emil, Kaufmann, S. v. 3 — In Aleppo.

7 60 Julius, Kaufmann, S. v. 3 — In Aleppo.

---

8 807 Elisabetha Schwarzenbach v. Oberstraß, (Schw. v. Fr. Kambli 2,) Glaser Alexanders s. W. 868, eingeb. 822, Tante v. Müller E 1 — Rennweg 15. 1 S. — Jakob Friedrich 4.

Zollinger B. Von Maur, 1846.

1 822 Regina Zollinger v. Maur, (verw. Nüscheler v. hier u. Knopfli v. Meilen, woher 1 S. — Knopfli 1,) geschied. 878 v. Zangger 1 — In Hottingen.

---

2 846 Anna Barbara, T. v. 1 — Selnaustr. 36.

Zollinger C. Von Regensdorf, 1852.

1 835 Heinrich Friedrich Albert, Kaufmann, S. v. 4 — In London.

2 46 Rudolf Oskar Wilhelm, Kaufmann, S. v. 4 — In Telfs, Tyrol.

3 49 Daniel Theophil, Philos. Dr., Infanterie-Lieut., S. v. 4 — In Paris.

---

4 * 812 Olympia Haller v. Stuttgart, Kaufm. Joh. Rudolfs s. W. 878 — Kuttelg. 10. 5 K. — Fr. Zuppinger B 2 — Heinr. Friedrich Albert 1 — Fr. Huber v. Dießenhofen, Thurg., in Enge — Rudolf Oskar Wilhelm 2 — Daniel Theophil 3.

Zollinger D. Verschiedener Herkunft.

1 * 810 Jakob, Kesselschmid, urspr. v. Dübendorf, eingeb. 875 — Ankeng. 10. Fr. — Katharina Güttinger v. Rickenbach, g. 816, c. 839. 3 T. — Fr. Müller O 19 — Fr. Ott v. Basadingen, Thurg., in Solothurn — Fr. Seitter Ndgl. 2.

2 * 20 Heinrich, Speisewirth, urspr. v. Goßau, eingeb. 875 — Färberg. 1. Fr. — Barbara Elisabetha Spinner, (Schw. v. A 1 ꝛc.,) g. 828, c. 860. 2 T. — Wilhelmine, g. 861 — Anna Elisabetha, g. 863.

Zürcher A.

2 839 Barbara Hirt v. Schöfflisdorf, (SchwT. v. Fr. Himmelspach s. Ndgl. 1,) Landwirth Karl Joseph Eduards, der 869 Bürger wurde, s. W. 878, Schwäg. v. 1 — In Riesbach, Mühlebachstr.
4 K. — Anna Josephine, g. 861, Schneiderin — Eduard Alban, g. 864, Schlosser-L. — Josephine Thereſia, g. 866 — Jos. Maximilian, g. 868, die 2 letztern im Waisenhaus.

Zürcher B. Von Rüderswyl, Bern, 1879.

1 859 Karoline, Giletmacherin — Münsterg. 2.

Zürrer. Von Horgen, 1875.

1 827 Johannes, Lithograph — Rennweg 9.
Fr. — Anna Kleophea Guggenbühl v. Uetikon, g. 816, c. 849.
1 S. — Joh. Heinrich 2.

2 51 Joh. Heinrich, Lithograph (unter der Ragion: „H. Zürrer, Sohn"), S. v. 1 — Rennweg 6.
Fr. — Anna Bertha Baumann v. Wiedikon, (T. v. Fr. Baumann Ndgl. 29,) g. 852, c. 874.
4 K. — Anna Bertha, g. 875 — Rosa Kleophea, g. 876 — Joh. Heinrich, g. 877 — Adolf, g. 878.

Zundel. Ehemals Zindel. Von Sargans, 1501.

1 833 Heinr. Adolf, Gastwirth zum Thüringerhof, Müller Melchiors s. S., BrS. v. 7 s. ꝛc., Schwag. v. 8 — In Friedrichroda, Thüringen.
Fr. — Christine Elisabetha Bollier v. Horgen, g. 828, c. 860.
3 K. — Barbara Elisabetha, g. 860 — Friedrich Adolf 6 — Emil, g. 870.

2 35 Johannes, Photograph u. Dekorationsmaler, S. v. 7 — In Salta, La Plata-Staaten, Argentinien.

3 38 Julius, Buchhalter der Dampfziegelei Heurieb, Wiedikon, S. v. 7 — In Oberstraß, neue Landstr.
Fr. — Bertha Steiner v. Unterstraß, g. 842, c. 869.
2 S. — Julius, g. 870 — Paul Emil, g. 871.

4 42 David Heinrich, Privatkoch, Stadtschulabwart Joh. Jakobs s. S., SchwS. v. Scheuchzer 2 ꝛc., Br. v. 5 u. 9 — In Außersihl, Badenerstr.
Fr. — Joh. Luise Sophie Remstedt v. St.Pauli bei Hamburg, g. 848, c. 871.
3 K. — Karl Heinrich, g. 872 — Elise, g. 873 — Arnold Friedrich, g. 874.

5 45 Karl, Commis, Br. v. 4 ꝛc. — In London.
Fr. — Helene Auguste Thoume Ely v. Quernsey, England, g. 848, c. 876.
1 T. — Alice Lina, g. 877.

6 62 Friedrich Adolf, Commis, S. v. 1 — In Friedrichroda.

---

7 811 Dorothea Reinacher, (Schw. v. 1 ꝛc.,) alt Konditor Johannes s. W. 874, Tante v. 1 ꝛc. — Falkeng. 19.

No. Geb. **Zundel.**

4 K. — Johannes 2 — Julius 3 — Fr. Grob A 3 — Anna Dorothea, g. 847.

8 836 Susanna Nötzli, Schneiderin, v. Höngg, (T. v. Ndgl. 5,) Sattler Melchiors s. W. 862, Schwäg. v. 1 ꝛc. — Oetenbachg. 7.
2 K. — Anna Barbara, g. 861 — Melchior, g. 863, Industrieschüler.

---

9 843 Emilie, Primarlehrerin an den Stadtschulen, (Schw. v. 4 ꝛc., Adoptiv-T. v. Pfarrer Johannes Kramer u. Fr. v. Buch, in Unterstraß) — In Unterstraß.

Zuppinger A. Von Männedorf, 1869.

1 827 Kaspar Adolf, Med. Dr., (W. 869 v. Emilie Magdalena Koller, T. v. A 1) — In Stäfa.
1 S. — Heinrich Robert Otto, g. 869.

Zuppinger B. Von Männedorf, 1872.
(Dort auch noch Bürger.)

1 861 Konrad Eduard Oskar, Apprenti in einem Handlungshause, S. v. 1 — In Bergamo.

---

2 833 Amalie Zollinger, (T. v. C 4,) Kaufm. Heinrichs (unter der Ragion: „Zuppinger, Siber u. Comp.") s. W. 877 — Pelikanstr. 11.
2 S. — Konrad Eduard Oskar 1 — Friedrich Alphons Leopold, g. 863.

Zur Eich. Von Rheinau, 1515 geschenkt.

1 831 Salomon, Kaufmann, S. v. 3 — In Enge, Bleicherweg.
2 34 Karl Gottlieb, Antheilhaber der Konsumgesellschaft „Burkhard, Zur Eich u. Comp.", S. v. 3 — In Unterstraß, Beckenhofstr.

---

3 809 Katharina Weber A, (alt Zeugwart Hs. Kaspars s. T., Schw. v. Fr. Stahel A 2 u. Fr. Manz A 1,) Med. Dr. Salomons s. W. 864 — In Unterstraß, Beckenhofstr.
3 K. — Salomon 1 — Karl Gottlieb 2 — Fr. Süßtrunk A 1 — SFr. — 4.

4 40 Maria Margaretha Schmidt v. Basel, Kaufm. Hansens s. W. 863, SFr. v. 3 — In Kalifornien, wo sie wieder verehelicht sein soll.
1 S. — Hans, g. 863, in Unterstraß, Beckenhofstr.

Zwicki A. Von Glarus, 1858.
(Dort auch noch Bürger.)

1 845 Wilhelm, Kaufmann (unter der Ragion: „Walcher u. Zwicki, Strohhut-Manufaktur"), Kaufm. Johannes s. S., Br. v. Fr. Südre v. Perigneux, Dep. Dardogne, Frankr., in Lyon, Schwag. v. 2 — In Näfels, Glarus.

No. Geb.

Zwicki A.

2 846 Karoline Lina Stadelbauer, Schneiderin, v. Freiburg, Baden, Mechaniker Konrads s. W. 879, Schwäg. v. 1 — Strehlg. 17. 3 S. — Edwin Konrad, g. 872, im Waisenhaus — Konrad Karl, g. 873 — Ludwig Friedrich, g. 876.

Zwicki B. Von Schwamendingen, 1875. (Ursprünglich von Mollis, Glarus.)

1 820 Heinrich Lukas, Med. Dr., (W. 879 v. Maria Sevin v. Brugg, Aarg.) — In Genf. 2 K. — Karl Jakob Heinrich 2 — Alice, g. 863.

2 58 Karl Jakob Heinrich, Commis, S. v. 1 — In Bathurst, Süd-Afrika.

Zwingli. Von Elgg, 1636 geschenkt.

1 817 Sophie Dardier v. St.Gallen, Pfrr. Heinrichs in Dättlikon s. W. 867, Schwäg. v. Fr. Usteri s. 1 ꝛc. — In St.Gallen.

Nachtrag.

Bryner. Von Fehraltorf, 1879.

1 851 Julie Sulzer v. Winterthur, Kaufm. Jakobs s. W. 879 — In Winterthur. 2 K. — Emil Eugen, g. 871 — Julie, g. 874 (beide nicht Bürger).

Hanhart. Von Enge, 1865.

1 831 Elise, (verw. Sibilia v. Mailand,) geschied. 879 v. Widmer A 1, Schw. v. Ndgl. 2 — In Luzern.

Müller. Von Turbenthal, 1879.

1 822 Regula Kündig v. Bauma, (verw. Gastwirth Trachsler v. Egg, woher 1 S. — Joh. Heinrich, g. 850, nicht Bürger,) Kaspars s. W. 865 — St.Leonhardg. 16.

Weidmann. Von Lufingen, 1879.

1 803 Jakob, alt Gemeindspräsident, (W. 879 v. Anna Rüegg v. Lufingen) — St.Leonhardg. 16.

Ferner wurden, gestützt auf § 25 des Gemeindegesetzes, noch als Bürger aufgenommen

am 9. Juli 1879:

No.	Geschlecht.	Mögl. No.	Taufname und Beruf.	Geburtsjahr.	Familienbestand.
1	Appenzeller	6	Susanna, Waschерin	1821	1
2	Bachmann	2	Hs. Jakob, Erdarbeiter	832	3
3	Billeter	1	Johannes, Mobilienvermiether	828	4
4	Binkert	1	Friedrich, Schneider	844	4
5	Bleuler	5	Hs. Heinrich, Strohhutfabrikant	843	3
6	Boller	5	Franz, Lithograph	859	1
7	Boller	7	Ester, Spetterin	826	1
8	Boßhard	9	Johannes, Hafner	842	2
9	Forrer	2	geb. Ragetli, Ursula	811	2
10	Girsberger	1	Heinrich, Schneider	842	4
11	Gloor	3	geb. Glauser, Maria	824	2
12	Grendelmeyer	2	Mathilde	808	1
13	Großmann	1	Kaspar, alt Speisewirth	817	2
14	Großmann	5	Merceriewaarenhändlerin	840	1
15	Großmann	6	Merceriewaarenhändlerin	848	1
16	Güller	1	Hs. Jakob, Hausierer	811	2
17	Gysler	2	Peter, Schreiner	841	2
18	Hablützel	1	Konrad, Gewerbsmann	840	5
19	Hinnen	1	Johannes, Büreaudiener	823	2
20	Hösli	1	Hilarius, Coiffeur	831	4
21	Hürlimann	4	Kaspar, Gewerbsmann	834	3
22	Keller	3	Jakob, Gewerbsmann	821	2
23	Meyer	22	Hs. Ulrich, Schreiner	833	5
24	Meyer	91	geb. Gysler, Susanna, Spetterin	820	1
25	Müller	18	Hermann, Architekt	842	5
26	Näf	5	Heinrich, Schneider	834	3
27	Rüegg	6	Ulrich, Drechsler	841	5
28	Schärer	3	Jakob, Stadtpolizeimann	836	3
29	Sigg	3	Barbara, Möbelarbeiterin	822	1
30	Wartenweiler	2	Joh. Jakob, Eilgutscamioneur der N.O.B.	830	5
31	Zimmermann	2	Rudolf, Telegraphenausläufer	846	4

am 30. September 1879:

32	Baumann	30	geb. Meyer, Anna	1825	2
33	Denzler	3	Heinrich, Sanitätspolizist	844	2
34	Geiger	4	Katharina, Spetterin	809	1
35	Gut	1	Emanuel, Stadtpolizeimann	838	5
36	Hafner	2	Hs. Heinrich, Straßenreiniger	819	2
37	Hirzel	2	Salomon, Buchhalter	833	3
38	Hitz	1	Gottlieb, Kaufmann	820	6
39	Hübert	1	Niklaus, Klavierfabrikant	810	2
40	Koller	2	Anton, Bäcker	842	2

No.	Geschlecht.	Mdgl. No.	Taufname und Beruf.	Geburtsjahr.	Familienbestand.
41	Kreis	2	Hs. Ulrich, Spengler	1830	2
42	Künzli Nachtrag	1	Johannes, Taglöhner	818	3
43	Meyer	54	Rudolf Reinhold, Commis	847	1
44	Munz	2	Wilhelm Friedrich, Spengler	858	1
45	Munz	3	geb. Etzensperger, Barbara, Spetterin	820	2
46	Ochsner	1	Johannes, Schuhmacher	819	2
47	Rinderknecht	1	Johannes, Kanzlist	814	2
48	Rüegg	3	Johannes, Schneider	838	2
49	Suremann	2	geb. Heizmann, M. Franziska	839	2
50	Trüb	7	geb. Bruppacher, Seline	837	3
51	Züttel	1	geb. Schatt, Marianne	828	2

Ehren- oder Gedingbürger.

Schweizerische.

No. Geb.

1 821 Basilius Oberholzer v. Utznach, St.Gallen, als Abt des Gotteshauses Maria Einsiedeln, erwählt 1875.

Fremde.

1 799 Johann Adolf Joseph August Friedrich Karl, Fürst u. Herr zu Schwarzenberg, gefürsteter Landgraf im Kleggau, Graf zu Sulz, Herzog zu Krumau, k. k. wirkl. Geheimer Rath u. Kämmerer, erbl. Reichsrath, Ritter des Ordens vom Goldenen Vließ, succ. 833, (W. 873 v. Eleonore, Tochter des verstorbenen Fürsten Moriz von Lichtenstein) — In Wien.
2 K. — Adolf Joseph Joh. Eduard, g. 832, k. k. Major a. D. — Maria Leopoldine, Gemahlin des Grafen von Waldstein-Wartenberg, k. k. Kämmerer, Major a. D.

Aelteste Bürger.

No.		Geb.
1	Müller A, Salomon, alt Seebautenaufseher, Wittw.	1784
2	Wiser, Hs. Heinrich, alt Eisenhändler, Wittw.	1787
3	Wüst, Hs. Georg, alt Spezereihändler, Wittw.	1790
4	Werdmüller A, Joh. David, alt Kantonsrichter, Wittw.	1790
5	Werdmüller A, Ph. Heinrich, gew. Artillerie-Hauptm., Wittw.	1792
6	Fäsi, Gerold, Kapitän-Lieut. Andreas s. S., ledig	1792
7	Schinz, Joh. Heinrich, alt Fürsprech, Wittw.	1793
8	Dikenmann, Rudolf, Kunstverleger, Wittw.	1793
9	von Muralt, Karl Friedrich, pens. Hauptm., Wittw.	1794
10	Wirz A, Hs. Jakob, Zinngießer, verehel.	1795
11	von Salis A, Ulysses Adalbert, gew. Hauptm., verehel.	1795
12	Holzhalb, David, Wittw.	1795

Aelteste Bürgerinnen.

1	Bodmer, Judith Henriette Kleophea, Kapitän Christophs s. T.	1790
2	Pestalozzi, geb. Römer, Regula, Banquier Leonhards s. W.	1791
3	Fäsi, Joh. Wilhelmine Kornelia, Kapitän-Lieut. Andreas s. T.	1791
4	Herrliberger, geb. Hausmann, Susanna, Waibel Hs. Jakobs s. W.	1791
5	Spörri, Anna Elisabetha, Joh. Friedrichs s. T.	1791
6	Hofmeister, geb. Schinz, Regula Magdalena, Tuchhändler Joh. Salomons s. W.	1791
7	Geßner, geb. Essenwein, Thekla, gew. Hauptm. Ludw. Rudolf Alexander Ferdinands s. W.	1793
8	Schultheß, geb. Wegmann A, J. Regula, Sensal Ferdinands s. W.	1793
9	Denzler, geb. Straub, Margaretha, Wundarzt Hs. Jakobs s. W.	1793
10	Nüscheler, Regina, Pfleger Daniels s. T.	1794
11	Gattiker, geb. Dübois, Susanna, Sattler Heinrichs s. W.	1794
12	Pestalozzi, geb. Römer, Ver. Magdalena, Professor Hs. Jakobs s. W.	1794

Seit August 1872 sind 8 der ältesten Bürger und 5 der ältesten Bürgerinnen gestorben.

Der älteste Bürger ist 5 Jahre 9 Monate und 20 Tage älter als die älteste Bürgerin.

In fünfzigjähriger Ehe und darüber befinden sich:

Meyer-Rieter, Maximilian, gew. Pfarrer	seit	1826
Locher-Weidmann, Gottlieb, Landwirth	"	1827
Ott-Trümpler, Kaspar, gew. Kaufmann	"	1827
Honegger-Widmer, Karl	"	1828
Reutemann-Schüle, Jakob, gew. Schneider	"	1828
Hirzel-Fäsi, Diethelm, gew. Pfarrer	"	1829
Sprüngli-Tobler, Joh. Jakob, gew. Pfarrer	"	1829
Stockar-von Orelli, Hs. Konrad, Kaufmann	"	1829

Verzeichniß der Inhaber der goldenen Verdienst-Medaille der Stadt.

1866 von Orelli, Karl Anton Ludwig, alt Forstmeister.
1868 Escher, Dr. Eugen, alt Stadtschreiber.
1872 Bürkli, Adolf, alt Oberstlt. u. Oberfeuerkommandant.
1873 Bürkli, Arnold, Stadtingenieur.
1874 Hofmeister, Diethelm, alt Präsident der Stadtschulpflege.
1878 von Muralt, Leonhard, Med. Dr.

Summarische Angaben über die Zahl der hiesigen Bürger.

Nach vorliegendem Etat pag. 3—529 beträgt die Gesammtzahl der Bürgerschaft 13,992 Personen.

Von diesen halten sich auf:

in hiesiger Stadt	7628	
im hiesigen Kanton	3052	
in den andern Kantonen . . .	1091	
im Auslande	2221	
		13,992

Im Jahr 1875 war die Gesammtzahl der Bürgerschaft 11,490 Personen
und im Jahr 1879 . . . . . 13,992 „
somit eine Vermehrung von 2,502 Personen.

Eingebürgert haben sich seit Oktober 1875:

630	Kantonsbürger .	mit 1601	Familiengliedern
165	Schweizerbürger .	„ 435	„
81	Landesfremde . .	„ 290	„
876		2326	

Uebersicht der Einbürgerungen seit 1805.

								Zahl der Einbürgerungen.	Zahl der Familienglieder.
Vom Jahr	1805	bis	August	1861	lt.	Etat	von 1861	399	1784
„	Sept. 1861	„	„	1864	„	„	„ 1864	41	168
„	„ 1864	„	„	1868	„	„	„ 1868	129	633
„	„ 1868	„	„	1872	„	„	„ 1872	110	478
„	„ 1872	„	Oktober	1875	„	„	„ 1875	818	2138
„	Nov. 1875	„	„	1879	„	.	. .	876	2326
								2373	7527

Zusätze und Berichtigungen.

Seite	Geschlecht	No.	
3	Abegg A	8	ist Tante v. Wegmann A 7 ꝛc.
4	Aebli 1 u.	2	wohnt nun Seideng. 13.
4	Aeppli	1	wohnt nun Predigerpl. 44.
5	Alber B	1	ist Tante v. Schenkel Ndgl. 7.
7	Ammann C	3	wohnt nun Baderg. 5.
9	Appenzeller A	1	T. Charlotte ist verehel. mit Rhyner Ndgl. 1.
9	„ B	4	ist September 879 gestorben.
10	Arter	1	wurde 879 geschieden.
12	Bachmann B	5	ist SchwS. v. Corrodi 1 ꝛc.
13	Bachofen B	1	T. Henriette ist nun hier.
13	Bader B	2	wohnt nun Rindermarkt 15 u. hat 1 Fr. — Henr. Elisabetha Nordorf, (T. v. 26,) g. 858, c. 879.
14	Bär A	1	1 T. — Fr. Notz A 2.
14	„ B	1	ist Juli 879 gestorben.
16	Baron	1	ist g. 839 u. nun in Algier.
18	Baumann C	2	ist nun Schmidg. 5.
19	„ F	6	hat noch 1 S. — Karl Heinrich, g. 879.
19	„ F	7	wohnt nun in Hottingen u. dessen Fr. ist Schw. v. Ndgl. 3.
19	Baumberger A	2	ist T. v. Ndgl. 1.
19	„ B 1, 2 u.	4	wohnen nun Bahnhofbrücke 3.
22	Beckert	2	wohnt nun in Hottingen u. hat 1 Fr. — Maria Kreszentia Karoline Zumstein v. Grünenbach, Bayern, g. 846, c. 879.
23	Benz	3	ist nun in Samaden.
23	„	4	T. Anna Emilie ist Seminaristin.
24	Berger B	1	ist Juni 879 gestorben.
24	„	2	wohnt nun Storcheng. 2 u. hat 1 Fr. — Anna Fanny Spieß v. Altstetten, g. 857, c. 879.
26	Beyel	2	ist Juni 879 gestorben.
27	„	10	hat nun 1 Fr. — Emma Emilie Elise Seelig v. Unterstraß, g. 855, c. 879.
27	Bez	2	hat 1 StT. — Fr. Zimmerman A 8 nicht 10.
27	Bickel	2	hat noch 1 T. — Bertha, g. 879.
30	Bindschedler A	2	T. Elisabetha ist Juli 879 gestorben.
31	„ B	2	ist in Lenzburg.
31	Blaß	2	dessen Fr. ist Juni 879 gestorben.
32	Bleuler A	2	ist Juli 879 gestorben.
36	Bluntschli	7	hat noch 1 T. — Emilie Margaretha, g. 879.
40	Böckli	3	T. Elisab. Bertha ist Juli 879 gestorben.
41	Böhner	2	ist verw. 873.
43	Bolleter	6	wohnt nun Strehlg. 12.

Seite	Geschlecht	No.	
44	Bollinger B	1	T. Anna Elisabetha ist nun verehel. Fr. Kern.
44	„	3	ist SchwS. v. Fr. Zimmermann A 4.
44	Bopp A	3	wohnt nun in Außersihl, Zweierg.
47	Bourry	3	ist nach Frankreich verreist.
49	Braunschweig	4	wohnt nun Chorg. 9.
56	Brunner G	1	ist Br. v. Fr. Schultheß A 11.
57	Bryner A	2	fallen die Worte „mit 1 unter der Ragion ꝛc." weg.
59	Büchi B	4	T. Maria Leonie ist Juni 879 gestorben.
61	Bürkli	4	ist gew. Schwag. v. Fr. Müller O 28.
62	„	7	hat noch 1 T. — G. Emilie Bertha, g. 879.
64	Burkhard A	18	wohnt nun Rindermarkt 11.
65	„ C	1	dessen Fr. ist Sept. 879 gestorben.
66	„	7	hat noch 1 T. — Julie Anna, g. 879.
66	Carpentier	1	ist August 879 gestorben.
69	Cramer A	2	S. Hans ist Juni 879 gestorben.
70	„	12	hat noch 1 S. — Julius Ernst, g. 879.
70	„	14	hat noch 1 T. — Olga, g. 879.
72	Dändliker B	2	ist nun Speisewirth u. wohnt Mühleg. 27.
73	Däniker	3	ist Juli 879 gestorben.
73	„	8	ist nicht mehr Mitglied des Großen Stadtrathes.
74	„	19	ist Privatsekretär u. wohnt Werdmühleg. 8.
79	Diener A	2	wohnt nun Selnaustr. 27.
80	Dietrich B	1	hat noch 1 S. — Heinr. Albert Emil, g. 879.
80	Dietze	1	wohnt nun in Baden-Baden.
80	„	3	ist Kunstmaler in Karlsruhe.
83	Duden	1 u. 2	sind nun in Dresden.
86	Egli D	1	T. Amalie ist verehelicht mit Hungerbühler 2.
87	„ D	5	ist nicht mehr Hauseigenthümerin u. wohnt Löwenstr. 59.
90	Engelhard	4	hat noch 1 S. — Albert, g. 879.
91	Ernst B	1	ist Br. v. Fr. Sulzer Ndgl. 1.
92	„ D	2	deren T. Natalie ist nun verehel. Fr. Zimmermann.
93	von Escher	4	dessen Fr. ist T. v. Ndgl. 1.
94	Escher v. Gl.	4	ist Sept. 879 gestorben.
102	Etzensperger B	1	dessen Fr. s. ist Schw. v. Schenkel Burg. 1.
104	Fäsi	16	ist in Lugano.
106	Fehr C	2	dessen Fr. ist August 879 gestorben.
107	Fick	1	ist Kassationsrichter.
107	„	2	ist Advokat.
108	Finsler	1	ist Sept. 879 gestorben.
109	„	11	wohnt nun Rennweg 18 u. dessen Fr. ist Sept. 879 gestorben.
112	Forrer	1	wohnt nun in Hottingen.
115	Freudweiler	6	ist Gerber (unter der Ragion: „Gerberei zur Schleife v. A. Egli).
116	Frey C	5	hat noch 1 S. — Theodor Martin, g. 879.
118	„ G	16	ist BrS. v. Fr. Hürlimann C 1.
119	„ G	26	ist SchwT. v. Kambli 9.
119	Fick A	1	wohnt Rennweg 53.
120	Fries A	6	T. Elise u. Agnes sind Seminaristinnen.

Seite	Geschlecht	No.	
121	Fries B	4	ist Schw. v. Fr. Hürlimann Ndgl. 4.
122	Fürst	1—4	sind sämmtlich 875 eingebürgert.
122	„	2	ist geschied. v. Fr. Schibli Burg. 1.
124	Furrer B	3	hat noch 1 S. — Salomon Heinrich, g. 879.
125	Ganz A	4	hat noch 1 S. — Karl Emil, g. 879.
129	Germann	4	nun verehel. mit Kaufm. Bäuerlein in Unterstraß.
131	Geyelin	1	hat 1 Fr. — Maria Brockhaus v. Elberfeld, Preußen, g. 858, c. 879.
132	Gimpert B	1	Fr. ist T. v. Ndgl. 2.
132	„ B	2	ist nun im Pfrundhaus St.Leonhard.
134	Glogg	1	ist Tante v. Maag B 1.
139	Grob A	8	wohnt Niederdorfstr. 52.
140	„ B	1	dessen Fr. ist Juli 879 gestorben.
146	Guldener	2	dessen S. Julius ist Sept. 879 gestorben.
150	Guyer G	4	ist Mobilienvermiether.
152	Habich	1	wohnt nun Hirschengraben 96.
153	Hächler	1	ist nun Dienstbot, Laterneng. 1.
154	Häfelin	2	ist Juli 879 gestorben.
154	Hämig A	3	hat 1 T. — Fanny Mathilde, g. 879.
158	Hagenbucher	1	hat 1 S. — Max Albert, g. 879.
160	Hanhart	3	hat noch 1 T. — Johanna Ernestine, g. 879.
169	Henke	1	ist Br. v. Fr. Rüegg Ndgl. 19.
170	Hensler	4	ist verehelicht mit Kaufm. Rall v. Oberrieden.
173	Heß	17	ist c. 863.
179	Hirzel A	6	dessen Fr. s. ist alt Oberstlt. Hs. Konrads s. T., SchwT. v. Fr. Schultheß A 74.
180	Hirzel A	19	T. Anna Martha ist Sept. 879 gestorben.
186	Hofmeister	4	dessen Fr. ist BrT. v. Fr. Ulrich A 22.
197	Huber E	2	S. Oswald Heinrich ist August 879 gestorben.
200	Huber H	24	hat noch 1 T. — Mathilde Hedwig, g. 879.
202	Hürlimann C	8	hat 1 Fr. — B. Juliane Jucker v. Irgenhausen, g. 857, c. 879 u. wohnt in Norbas.
204	Hug B	1	hat noch 1 T. — Hermine, g. 879.
204	Hungerbühler	2	hat 1 Fr. — Amalie Egli, (T. v. D 1,) g. 857, c. 879.
204	Jäggli	2	ist nun Optiker u. wohnt Fraumünsterstr. 29.
206	Irminger A	9	S. Friedrich Otto ist Sept. 879 gestorben.
209	Kägi C	1	ist SchwS. v. Fr. Knecht B 2.
211	Kambli	9	ist August 879 gestorben.
218	Keller H	9	T. Emilie ist August 879 gestorben.
219	Kempin	3	wohnt Grütlistr.
226	Klauser	9	S. Gustav ist Sept. 879 gestorben.
229	Knüsli B	3	wohnt Niederdorfstr. 2.
233	Kölla	2	dessen Fr. ist T. v. D 8 u. hat noch 1 S. — Rudolf, g. 879.
233	Kölliker A	12	nun verehel. mit Rieter Ndgl. 1.
240	Krauer A	4	dessen Fr. ist auch Schw. v. Fr. Richard Ndgl. 1.
241	Krauskopf	1	ist August 879 gestorben.
251	Lang B	7	ist Schw. v. Fr. Rinderknecht 1.
258	Lier B	2	Fr. ist Schw. v. Weber P 14.

Seite	Geschlecht	No.	
263	Locher B	40	hat noch 1 S. — Hs. Ludwig Eugen, g. 879.
263	„ B	47	ist in Mailand.
264	Lochmann A	2	T. Fanny ist verehel. mit Kaufm. Sambuc in Lausanne.
265	Lötscher	1	hat noch 1 S. — Anton, g. 879.
272	Maurer A	1	dessen Fr. ist in Wetzikon.
272	„	3	T. Barb. Pauline ist Sept. 879 gestorben.
276	Meister A	2	hat noch 1 T. — Melanie Alice, g. 879.
276	„	5	S. August ist Sept. 879 gestorben.
276	„	8 u. 9	wohnen Dampfsägestr., Außersihl.
288	Meyer P	16	hat noch 1 S. — Heinr. Theodor, g. 879.
288	„	20	Fr. ist SchwT. v. Fr. Suter Ndgl. 6.
289	„	28	wohnt nun in Hottingen.
301	Müller K	2	hat 1 Fr. — Amalie Kreszentia Schädler v. Konstein, Bayern, g. 857, c. 879.
309	Nabholz	14	hat noch 1 S. — Paul, g. 875.
309	„	16	hat noch 1 S. — Max Emanuel, g. 879.
329	Ott A	10	ist Kaufmann u. hat noch 1 T. — Marianne Emma, g. 874.
329	Ott A	11	ist Physiker.
330	„	17	T. Maria Mathilde ist nun verehel. mit Trümpler 3.
330	„	20	ist nun in Malton, Grafschaft Yorkshire, Engl.
337	Pfenninger A	1	wohnt nun Schönbergg. 3.
340	Pfister B	3	hat noch 1 T. — Rosa Maria, g. 879.
342	„ J	4	ist Br. v. Fr. Vogt Ndgl. 1.
350	Renker	2	ist Ingenieur.
358	Rordorf	13	Fr. ist T. v. Weber Ndgl. 17.
359	„	25	ist Sept. 879 gestorben.
359	„	26	T. Henr. Elisabetha verehel. mit Bader B 1.
366	Schärer A	2	verehel. mit d'Artuzzi v. Elsau, Ndgl. 1.
375	Scheuchzer	11	wohnt nun Kirchg. 28.
376	Schindler	1	T. Elisabetha ist verehel. mit Escher v. Gl. 30.
377	Schinz	2	ist Sept. 879 gestorben.
389	Schneider D	8	ist Mutt. v. Vogt 2.
391	Schoch D	2	dessen Fr. ist Sept. 879 gestorben.
398	Schultheß A	10	ist 872 gestorben.
399	„	21	ist 875 gestorben.
458	Uster A	2	ist verehel. mit Gutsbesitzer Faller v. Genf.
464	Vogel A	1	ist August 879 gestorben.
487	Weidmann C	2	ist Sept. 879 gestorben.
525	Zundel	7	ist Juli 879 gestorben.

Verzeichniß

der

Niedergelaſſenen

in der

Stadt Zürich

im Jahr 1879.

Von

Joh. Bernhard Eßlinger,

Kanzliſt des Kontrolbüreau.

Zürich.

Druck und Verlag von Friedrich Schultheß.

No.	Geb.	
		Abderhalden.
1	854	Emil, Kaminfeger, v. Wattwyl, St.Gallen — Römerg. 7.
		Abegg.
1	830	Julius, Kaufmann, v. Horgen (W. 870 v. Emilie Kunz, v. Wald, geſchied. 877 v. Däniker Ndgl. 1) — Sihlſtr. 73. 3 K. 1r E. — Karl, g. 864 — Hans, g. 867, in Horgen — Julius, g. 870, in Horgen — 1 T. 2r E. — Amalie Emilie Luiſe, g. 873 — Neumarkt 13.
2	37	Friedrich, Kaufmann, Hauptm. d. Infanterie, Chef d. Reſerve-Feuerwach-Comp. 5, v. Horgen, Br. v. 4 — Münſterg. 3. Fr. — Barbara Maag v. Greifenſee, T. v. Ndgl. 5, g. 848, c. 869. 2 K. — Bertha, g. 870 — Eliſe, g. 871.
3	51	Heinrich, Spengler, v. Wipkingen, Br. v. Burg. C 2, Ndgl. 5 u. Fr. Thellin Ndgl. 1 — Sihlſtr. 11.
4	57	Alfred, Commis, v. Horgen, Br. v. 3 — Münſterg. 3.
5	845	Luiſe, Haushälterin, v. Wipkingen, Schw. v. 3 ꝛc. — Schipfe 5.
		Aberle.
1	852	Friedrich, Handelsreiſender, v. Gernsbach, Baden — Glockeng. 3.
		Abraham.
1	856	Jakob, Commis, v. Arzheim, Bayern — Thalg. 35.
		Achin.
1	854	Anton, Weinhändler, v. Lyon, Frankr. — Schützeng. 13.
		Ackeret.
1	827	Johannes, Buchbinder, v. Nußbaumen, Thurg. — Brunng. 8. Fr. — Anna Müller v. Schöftland, Aarg., g. 840, c. 870. 2 T. — Bertha, g. 872 — Anna, g. 876.
		Ackermann.
1	825	Maria, Spetterin, v. Rinikon, Aarg., Schw. v. Burg. 1 — Thalg. 17.

No. Geb.

Ackert.

1 820 Melchior, Sigrist am St.Peter, v. Außersihl, Br. v. 3 u. Fr. Kern Ndgl. 2 — Petershofstatt 7.
Fr. — Dorothea Käß v. Benken, g. 828, c. 849.
5 K. — Heinrich 2 — Jakob, g. 851, Schlosser — Friedrich, g. 853, Missionär in Riga, Rußl. — Robert, g. 856, Commis — Anna, g. 860, Modiste.

2 50 Heinrich, Commis, v. Außersihl, S. v. 1 — Petershofstatt 7.

---

3 819 Margaretha, v. Außersihl, Schw. v. Ndgl. 1 2c. (geschied. 870 v. Thierarzt Hs. Ulrich Gugolz v. Mettmenstetten, woher 3 K. — Barbara Ndgl. 5 — Eduard, g. 851, Schlosser, in Mannheim — August Ndgl. 3) — Rinderm. 4.

Adank

1 846 Johannes, Stadtpolizeimann, v. Fläsch, Graub. — Neumarkt 25.
Fr. — Bertha Schädler v. Uster, T. v. Ndgl. 2, g. 852, c. 876.

Adler.

1 846 August, Chirurg, v. Roßweier, Sachsen — Lindeng. 3.
Fr. — Anna Margaretha Suter v. Horgen, g. 842, c. 872.
3 T. — Anna Margaretha, g. 873 — Friederike Anna, g. 874 — Bertha, g. 879.

Aeberhard, siehe auch Eberhard.

1 849 Friedrich, Zuschlager, v. Urtenen, Bern — Fortunag. 36.

Aeberli.

1 836 Melchior, Abwart im kant. Gerichtsgebäude, v. Männedorf — Hirschengraben 13.
Fr. — Emma Regula Weiß v. Fluntern, g. 839, c. 862.
5 K. — Anna, g. 864 — Elise, g. 870 — Emma, g. 873 — Karl, g. 875 — Melchior, g. 878.

2 38 Jakob, Portier, v. Bonstetten (W. 867 v. Anna Kunz v. Neerach u. 876 v. Susanna Kunz, Schw. v. Fr. Aeberli s. 2) — Neumühleweg 7.
3e Fr. — Maria Eberhard v. Kloten, g. 842, c. 877.
2 K. 1r E. — Susanna, g. 860 — Jakob, g. 865 — 1 S. 2r E. — Rudolf, g. 876 — 1 T. 3r E. — Johanna Maria, g. 878.

3 41 Jakob, Tapezierer, v. Bonstetten — Rennweg 51.
Fr. — Margaretha Teuscher, Möbelarbeiterin, v. Thun, Bern, g. 842, c. 864.
3 S. — Rudolf, g. 866 — Emil, g. 869 — Eduard, g. 875.

4 41 Johannes, Schiffmann, v. Männedorf — Scheiterg. 5.

5 51 Ferdinand, Speisewirth, v. Männedorf — Eisenq. 9.
Fr. — Rosa Schneeberger v. Herzogenbuchsee, Bern, g. 857, c. 879.

---

6 850 Anna, Feinwäscherin, v. Männedorf — Rennweg 52.

No. Geb.

Aebi.

1 856 Joseph, Erdarbeiter, v. Seeberg, Bern — Chorg. 11.

Aebli.

1 850 Jakob, Handelsreisender, v. Bilten, Glarus — Münsterg. 9.
Fr. — Wilhelmine Bertha Hartmann v. Zürich (T. v. A 1,) g. 857, c. 879.

Aeppli.

1 838 Johannes, Schreiner, v. Stäfa — Hirschenq. 3.
2 44 Jakob, Schuhmacher, v. Lustingen — Predigerpl. 46.
Fr. — Barbara Brunner v. Basserstorf, g. 839, c. 874.
2 S. — Johannes, g. 874 — Friedrich, g. 877.

---

3 805 Katharina Zimmermann, Näherin, v. Weißlingen, (verw. Schneider Frey v. da,) Zimmermeister Heinrichs v. da s. W. 868 — Preyerg. 21.

---

4 820 Wilhelmine, Spetterin, v. Rieden — Unt. Zäune 5.

Aeschbach.

1 853 Gottlieb, Spengler, v. Oltingen, Baselld. — Sihlamtsstr. 9.
2 58 Gottlieb, Commis, v. Burg, Aarg. — Wohllebg. 15.

Aeschlimann.

1 838 Johannes, Arzt, v. Langnau, Bern — Schipfe 6.
Fr. — Susanna Guyer v. Maur, g. 839, c. 863.
3 K. — Lina, g. 865 — Julie, g. 867 — Frieda, g. 872.
2 856 Adolf, Commis, v. Burgdorf, Bern — Rämistr. 2.

Affeltranger.

1 833 Konrad, Schneider, v. Turbenthal (W. 874 v. Anna Müller v. Dietlikon) — Niederdorfstr. 76.
4 K. — Johann August, g. 863 — Karl August, g. 864 — Anna, g. 865 — Maria, g. 869.

Affolter.

1 846 Samuel, Metzger, v. Leuzigen, Bern — Neumarkt 10.
Fr. — Christine Brunner v. Mauensee, Luzern, g. 846, c. 872.
1 K. — Emma, g. 876.
2 51 Alexander, Commis, v. Leuzigen, Bern — Sonnenquai 22.

Aichele.

1 848 Wilhelm, Schreiner, v. Kirchheim, Würtbg. — Schmidg. 5.
Fr. — Susanna Schurter, Schneiderin, v. Bachenbülach, g. 850, c. 878.

Aigelbinger.

1 852 Mathias, Commis, v. Frittlingen, Würtbg. — Napfg. 3.

No. Geb.

Aigner.

1 859 Hermann, Commis, v. Ludwigsburg, Würtbg. — Kirchg. 32.

Aigroz.

1 857 Ernst, Metzger u. Bratwurster, v. Combremont le petit, Waadt — Metzgerg. 5.

Alban.

1 849 Ludwig, Kassier b. d. eidg. Bank, v. Känerkinden, Baselld. — Thorg. 5*

Albarou.

1 857 Johannes, Gemüse- und Comestiblesh ändler, v. Alais, Frankr. — Strehlg. 26.

Albert.

1 859 Joseph, Commis, v. Mauer b. Wien, Oesterr. — Strehlg. 2.

Albonico.

1 847 Angelo, Färber, v. Rebbio, Ital. — Rennweg 32.
Fr. — Margaretha Bucher v. Niederwenningen, g. 849, c. 876.
2 K. — Angelo, g. 876 — Rosa Margaretha, g. 877.

Albrecht.

1 831 Johannes, Gewerbsmann, v. Stadel — Gräblig. 2.
Fr. — Bertha Weber, Glätterin, v. Russikon, g. 841, c. 869.
1 T. — Bertha, g. 871.
2 41 Jakob, Metzger, v. Stadel, Br. v. 5 — Schmidg. 8.
Fr. — Julie Landolt v. Oerlingen, g. 840, c. 878.
3 51 Jakob, Gießer, v. Dielsdorf — Predigerpl. 34.
Fr. — Antonia Binkert v. Hürrlingen, Bad., g. 854, c. 875.
4 52 Karl, Speisewirth, v. Lenzburg, Aarg. — Münsterhof 6.
Fr. — Kreszentia Muntwyler v. Wohlen daselbst, g. 850, c. 877.
5 54 Gottfried, Metzger, v. Stadel, Br. v. 2 — Schmidg. 8.
6 58 Hans, Maler, v. Stadel — Schlüsselg. 6.

---

7 828 Elisabetha, Spetterin, v. Horheim, Bad. — Glockeng. 8.
8 39 Margaretha, Näherin, v. Stadel — Kirchg. 33.
9 48 Regine, Näherin, v. Handschuchsheim, Bad. — Steing. 5.

Alder.

1 840 Jakob, Privatlehrer, v. Küsnacht — Kirchg. 26.

---

2 842 Luise Stelzer, Aufseherin in der Strafanstalt, v. Engstringen, Weinschenk Karls v. Küsnacht s. W. 867, SFr. v. Burg. B 1 — Oetenbachhof 9.
1 S. — Karl, g. 861, Sattler-L. — Sihlstr. 51.

No. Geb.

Alexander.

1 815 Joseph, Handelsreisender, v. Paris — Bahnhofstr. 80.
Fr. — Theresia Täschler v. Inwyl, Luz., T. v. Ndgl. 1, g. 843, c. 867.

Allacher.

1 * 844 Andreas, Handelsmann, v. Preßburg, Ungarn — Marktg. 9.

Allenspach.

1 818 Katharina Hippenmeyer, Schw. v. Ndgl. 1 2c., Part., v. Gottlieben, Thurg., Schiffmann Jakobs v. Egelshofen daselbst s. W. 843 — Rennweg 53.
3 K. — Albert, g. 840, Kaufmann, in Amerika — Adolf, g. 842, Schmid, in Amerika — Albertine 2.

---

2 843 Albertine, Modiste, v. Egelshofen, Thurg., T. v. 1 — Rennweg 53.
3 51 Maria, Glätterin, v. Egelshofen, Thurg. — Preyerg. 7.

Alt.

1 822 Franz, Schreiner, v. Neu-Ravensburg, Würtbg., (W. 865 v. Anna Regula Brunner v. Erlenbach u. 878 v. Rosa Meyer v. Stetten, Bad.) — Rennweg 52.
3e Fr. — Barbara Susanna Weber v. Hügelheim, Bad., g. 837, c. 879.

Altfuldisch.

1 856 Reimund, Commis, v. Brückenau, Bayern — Kappelerg. 23.

Alther.

1 817 Susanna, Schneiderin, v. St.Gallen — Brunng. 7.

Altorfer.

1 * 795 Ulrich, gew. Landwirth, v. Lufingen, (W. 849 v. Elisabetha Schärer v. Hütten) — Limmatq. 62.
2e Fr. — Regula Billeter v. Männedorf, g. 812, c. 850.
1 T. 2r E. — Fr. Pfaffhauser Burg. 2.
2 38 Johannes, Büchsenmacher, v. Schaffhausen — Elsaßerg. 8.
3 41 Heinrich, Gewerbsknecht, v. Bülach — Niederdorfstr. 60.
Fr. — Susanna Ringger v. Niederglatt, g. 839, c. 875.
4 51 Julius, Buchbinder, v. Dietlikon, — Brunng. 12.
5 55 Emil, Kaufmann (mit Hönig Ndgl. 1 unter der Ragion: „L. Hönig u. Altorfer"), v. Schaffhausen — Schipfe 49.

No. Geb. **Altorfer.**

6 819 Veronika Kotz, Kosthalterin, v. Heiligenzimmern, Württbg., (verw. Küfer Müller v. Opfikon,) Schneider Heinrichs v. Seebach ſ. W. 870 — Niederdorfſtr. 48.
1 StS. (v. Barbara Jucker v. Bertſchikon) — Albert, g. 854, Schreiner, in der Fremde.

Amberg.

1 830 Heinrich, Abwart d. N.O.B., v. Bachs — Niederdorfſtr. 76.
Fr. — Barbara Keller v. Regensdorf, g. 839, c. 859.
4 K. — Karoline, g. 859 — Heinrich, g. 863, Schreiner-L. — Ernſt, g. 871 — Otto, g. 875.

2 45 Heinrich, Schreiner, v. Glattfelden — Rennweg 30.
Fr. — Agatha Berchtold v. Zepfenhahn, Württbg., g. 844, c. 873.
3 K. — Bertha, g. 873 — Heinrich, g. 876 — Anna, g. 877.

Ambühl.

1 840 Jakob, Schreiner, v. Dürnten — Unt. Gräbli 8.
Fr. — Pauline Büchi, Näherin, v. Schienen, Bad., g. 840, c. 861.

Ammann.

1 816 Joh. Jakob, Uhrmacher, v. Rüſchlikon — Kirchg. 21.
Fr. — Anna Strübi v. Altſtetten, (Schwäg. v. Fr. Boß Ndgl. 1,) g. 823, c. 846.
1 T. — Fr. Pünter Ndgl. 2.

2 18 Sebaſtian, Spezereihändler, v. Ermatingen, Thurg. — Schlüſſelg. 18.
Fr. — Küngold Seger v. da, g. 809, c. 847.

3 40 Joh. Jakob, Wächter d. Strafanſtalt, v. Altſtetten — Oetenbachhof 9.
Fr. — Regula Bräm v. Schlieren, g. 851, c. 878 — In Altſtetten.

4 47 Joh. Ulrich, Speiſewirth, v. Madiswyl, Bern — Rindermarkt 18.
Fr. — Joſepha Knobel v. Altendorf, Schwyz, g. 847, c. 873.

---

5 816 Anna Bircher, Näherin, v. Küttigen, Aarg., Schneider Kaſpars v. Ermatingen, Thurg., ſ. W. 839 — Preyerg. 1.
1 T. — Fr. Gräfli v. u. in Steckborn, Thurg.

6 41 Suſanna Luiſe Büchi v. Zürich, Quincailleriehändlerin, (T. v. A 3,) Quincailleriehändler Auguſts v. Schaffhauſen ſ. W. 872 — Bahnhofſtr. 44.
4 K. — Auguſt Rudolf, g. 863 — Luiſe Suſanna, g. 864 — Maria Karolina, g. 867 — Alice, g. 869.

---

7 837 Friedrike, Schuhhändlerin, v. Pirmaſens, Bayern — Rindermarkt 22.

No. Geb.

Amrein.

1 841 Joseph, Bierspediteur, v. Großwangen, Luzern — Rindermarkt 6.
Fr. — Henriette Stolz v. Buch a. J., (verw. Dampfschiffklasser Bolleter v. Meilen,) Schw. v. Burg. B 2 ꝛc., g. 840, c. 877.

2 48 Robert, Feilenhauer, v. Neuenkirch, Luzern — Leueng. 6.
Fr. — Natalie Hofmann v. Matzingen, Thurg., (Enkelin v. Fr. Zeller Burg. A 24,) g. 862, c. 879.

Amsler.

1 820 Heinrich, Spezereihändler, v. Meilen, StBr. v. Fr. Brunner Ndgl. 13 — Sihlstr. 45.
Fr. — Anna Mülli v. Schöfflistorf, g. 829, c. 876.

2 46 Johannes, Kanzlist, v. Meilen, Br. v. 3 u. 4 — Gerechtigkeitsg. 8.

3 48 Joh. Jakob, Dr. Jur., Advokat, a. Staatsanwalt, Lieut. d. Infanterie, Br. v. 2 ꝛc., v. Meilen — Gerechtigkeitsg. 8.

---

4 854 P. Anna, Part., v. Meilen, Schw. v. 2 ꝛc. — Gerechtigkeitsg. 8.

Amuat.

1 831 Anton, Speisewirth, v. Pruntrut, Bern — Kappelerg. 14.
Fr. — Auguste Wasmer v. Bonndorf, Baden, g. 838, c. 862.
2 K. — Alphons, g. 863, Gymnasiast — Pia, g. 866.

Anderau.

1 822 Barbara, Wäscherin, v. Gaiserwald, St.Gallen — Preyerg. 3.

Anderegg.

1 834 Konrad, Oberstlieut., Inhaber einer Dienstmänneranstalt, v. St.-Peterzell, St.Gallen — Sihlstr. 20.
Fr. — Maria Franziska Tusch v. Berg daselbst, g. 846, c. 870.
1 T. — Mathilde, g. 872.

2 45 Konrad, Commis, v. Wattwyl, St.Gallen — Kirchg. 6.

---

3 823 Juditha Krüsi, Spetterin, v. Speicher, Appenz. (gesch. Tobler v. Teufen daselbst, woher 2 K. — Johannes, g. 843, Mechaniker, in Amerika — Fr. Koller v. Luzern, in Amerika, u. geschied. Näf v. Oberhelfensweil, St.Gallen, woher 1 T. — Rosalie, g. 853, Schneiderin, in Neuenburg), Zimmermann Konrads v. Neßlau, St.Gallen, s. W. 868 — Schipfe 11.

Anderes.

1 * 851 Albert, Quincailleriehändler, v. Engishofen, Thurg. — Schiffländе 10.
Fr. — Pauline Weber v. Zürich, (Schw. v. Burg. H 1 ꝛc.,) g. 854, c. 873.
3 T. — Wilhelmine Pauline, g. 873 — Barbara Meta, g. 874 — Elise Alice, g. 876.

No. Geb.

Anderwerth.

1 799 Virginie von Reding v. Frauenfeld, Reg.Rath Ludwigs v. Emmishofen, Thurg., ſ. W. 876 — Winkelwies 6.
2 K. — Fridolin, g. 828, Bundesrath, in Bern — Fr. von Edlibach Burg. 1.

Andlauer.

1 856 Karl, Commis, v. Kappel, Bad. — Gaſſen 6.

Angehr.

1 841 Johannes, Müller, v. Muhlen, St.Gallen — Ob. Mühlesteg 2.
2 57 Baptiſt, Metzger, v. Muhlen, St.Gallen — Limmatq. 64.

Angſt.

1 847 Heinrich, Kaufmann (unter d. Ragion: „Gebrüder Dufour u. Comp.") v. Regensberg — Thalg. 41.
Fr. — Margaretha Jennings v. Bath, Engl., g. 846, c. 873.

---

2 821 Eliſabetha Angſt v. Hüntwangen, Pfrr. Kaſpars v. Regensberg ſ. W. 863 — Marktg. 16.
4 StK. (v. Anna Sigriſt ſ. v. Meiſterſchwanden, Aarg.) — StSFr. Burg. 6 — Fr. Regli, Gaſthofbeſitzerin v. Hotel Rigi in Luzern — Heinrich, g. 829, Kaufmann, in Neapel — Guſtav, g. 830, Kaufmann, in Brugg, Aarg., woſelbſt verbürgert — Fr. Plüß in Brittnau, Aarg. — 5 eig. K. — Rudolf, g. 845, in holländ. Dienſten — Adolf, g. 847, Gaſthofbeſitzer, in Italien — Arnold, g. 851, Kaufmann, in Mexiko — Suſanna, g. 856, in Brugg — Barbara, g. 862, Schneiderin, Oetenbachg. 5.

Anliker.

1 851 Friedrich, Stadtpolizeimann, v. Gondiswyl, Bern, Br. v. 2 — Kirchg. 8.
Fr. — Anna Weidmann (T. v. Burg. A 1), g. 855, c. 877.
2 56 Gottlieb, Küfer, v. Gondiswyl, Bern, Br. v. 1 — Thalg. 1.

Annathan.

1 857 Adolf, Commis, v. Dirmſtein, Bayern — Rämiſtr. 3.

Anneler.

1 847 Franz, Maſchinenmeiſter, v. Thun, Bern — Brunng. 10.

App.

1 841 Joſeph, March.-Tailleur, v. Bauerbach, Baden — Schifflände 20.
Fr. — Maria Albiez v. Kuchelbach, daſelbſt, g. 840, c. 869.
1 T. — Mina, g. 869.

No. Geb. **Appenzeller.**

1 * 805 Konrad, Part., v. Höngg (W. 877 v. Barbara Mahler v. Unterstraß, Tante v. Bär Ndgl. 5 ꝛc.) — Flößerg. 10.
3 K. — Fr. Nötzli Ndgl. 6 — Rudolf 4 — Eduard, g. 849, Landwirth, in Höngg.

2 21 Heinrich, Strohhutwascher, v. Höngg, Br. v. 3 u. Fr. Brunner Burg. D 5 — Sihlstr. 18.
Fr. — Susanna Gsell, Näherin, v. Zihlschlacht, Thurg., g. 826, c. 853 — Trittlig. 17.
2 K. — Heinrich 5 — Margaretha, g. 859, Feinwascherin, in Riesbach.

3 26 Johannes, Strohhutwascher, v. Höngg, Br. v. 2 ꝛc., (geschied. 869 v. Fr. Fahrner Ndgl. 2) — Storcheng. 5.
* 3 K. — Adele, g. 855, Modistin — Anna, g. 856, Modistin — Heinr. Oskar, g. 867.

4 47 Rudolf, Privatlehrer, v. Höngg, S. v. 1 — Bahnhofstr. 80.

5 54 Heinrich, Commis, v. Höngg, S. v. 2 — Lindeng. 5.

---

6 820 Susanna, Wascherin u. Glätterin, v. Höngg — Rindermarkt 21.

Arbenz.

1 837 Kaspar, Betriebschef der N.O.B., Oberstlieut. bei der Eisenbahnabtheilung des Generalstabes, v. Andelfingen — Brandschenkestr. 36.
Fr. — Lavinie Zollikofer v. St.Gallen, g. 846, c. 872.
1 S. — Kaspar Eduard, g. 875.

Archinard.

1 841 Eduard, Ingenieur (Inhaber eines technischen Büreau unter d. Ragion: „Archinard u. Socin"), v. Plainpalais, Genf — Selnaustr. 3.
Fr. — Susanna Maria Bellamy v. da, g. 853, c. 877.
1 T. — Jeanne Helene, g. 878.

Arensmeyer.

1 857 Julie, Blumenhändlerin (mit Fr. Haller Ndgl. 4 unter d. Ragion: „L. Haller u. Schwester"), v. Lahr, Baden, Schw. v. Fr. Haller Ndgl. 4 — Hofg. 4.

Arnet.

1 839 Barbara Ulrich, Spetterin, v. Waltalingen, Zimmermann Niklausen v. Root, Luz., s. W. 870 — Spitalhof 17.
1 T. — Emma, g. 870.

Arnitz.

1 841 Silvester, Spezereihändler, v. Obersiggenthal, Aarg., Br. v. Fr. Böckli Burg. 2 — Sihlstr. 95.

No. Geb.

Arnitz.

Fr. — Luise Christen v. Herzogenbuchsee, Bern, g. 847, c. 871.
3 K. — Luise, g. 872 — Emilie, g. 876 — Johann, g. 878.

Arnold.

1 829 Anton, Packer, v. Friedingen, Würtbg. — Rindermarkt 6.
Fr. — Rosine Hecker v. Schorndorf, daselbst, g. 834, c. 866.
2 41 Joseph, Schlosser, v. Mitzach, Elsaß — Schmidg. 8.
Fr. — Anna Schmid, Modiste, v. Uetikon a. S. (geschied. Schenkel v. Dübendorf, woher 2 T. — Anna, g. 860 — Bertha, g. 863, Schneiderin), g. 834, c. 877.
3 44 Hermann, Maurer, v. Buggingen, Baden — Steing. 16.
Fr. — Theresia Zillhard v. Beilstein, Würtbg., g. 848, c. 876.
1 T. — Luise Hermine, g. 878.
4 48 Gottlieb, Rechtsagent, v. Langwiesen — Augustinerg. 48.
Fr. — Elise Baur v. Rafz, g. 851, c. 875.
1 S. — Max, g. 876.
5 52 Georg, Hafner, v. Musberg, Würtbg. — Hirschengraben 12.
Fr. — Sophie Waibel v. Singen, Baden, g. 853, c. 877.

Arter.

1 806 Elisabetha, Part., v. Hottingen — Großmünsterplatz 3.

Von Arthaber.

1 795 Luise Fick v. Kassel, Hessen, Kaufmann Rudolfs v. Oberdöbling, Oesterr., s. W. 867, Schw. v. Ndgl. 1 u. Tante v. Burg. 1 ꝛc. — Bahnhofstr. 56.

Artho.

1 851 Arnold, Schuhmacher, v. St.Gallenkappel, St.Gallen, S. v. Burg. 1 — Niederdorfstr. 52.

d'Artuzzi.

1 842 Florian, Zeitungskorrespondent, v. Nemiroff, Polen — Augustinerg. 9.

Von Arx.

1 848 Franz, Schreiner, v. Egerkingen, Soloth. — Häringspl. 6.

Aschmann.

1 852 Heinrich, Commis, v. Thalweil — Weite G. 6.
Fr. — Bertha Gebhard v. Ulm, Würtbg., g. 852, c. 876.

Asper.

1 809 Heinrich, Part., v. Wollishofen (W. 878 v. Anna Nägeli v. Zürich,

No. Geb.

Asper.

a. Schuldenschreiber Hs. Konrads s. T.), Br. v. Fr. Spalinger Ndgl. 2, Schwag. v. Nägeli Burg. A 2 ꝛc. — Hechtpl. 1.
1 T. — Albertine, g. 840.

2 850 Gottlieb, Konditor, v. Wollishofen — Rennweg 50.
Fr. — Euphrosine Brennwald v. Zürich (T. v. B 1), g. 857, c. 878.
1 S. — Gottlieb, g. 878.

Aßfalg.

1 850 Sebastian, Glaser, v. Obermarchthal, Württbg. — Mühleg. 7.

Attinger.

1 846 Rudolf, Metzger u. Bratwurster, v. Dübendorf — Krugg. 3.
Fr. — Elisabetha Spalinger v. Marthalen, g. 846, c. 869.
2 K. — Rudolf, g. 869 — Anna Elisabetha, g. 872.

2 52 Heinrich, Dienstmann, v. Seebach — Leonhardsg. 9.

Auer.

1 843 Mathias, Stallknecht, v. Gottmadingen, Baden — Unt. Schmalzgrub 8.
Fr. — Juliane Rigling v. Bittelbronn, Baden, g. 844, c. 873.
4 K. — Juliane, g. 874 — Joh. Georg, g. 875 — Elisabetha, g. 877 — Mathilde, g. 878.

Ausderau.

1 850 Konrad, Schuhmacher, v. Bodelshausen, Thurg. — Marktg. 9.
Fr. — Maria Dietiker v. Thalheim, Aarg., g. 856, c. 878.

Baader, siehe auch Bader.

1 839 Wilhelm, Kaufmann, v. Hambach, Bayern — Schützeng. 13.

Baag.

1 833 Albert, Tapetenhändler, v. Enge — Glockeng. 10.
Fr. — Maria Leuenberger v. Lützelflüh, Bern, g. 834, c. 867.
2 T. — Elise, g. 867 — Amalie, g. 872.

Bach.

1 835 Xaver, Einkärrler, v. Eschenz, Thurg. — Graue G. 7.
Fr. — Elisabetha Hirz v. Eglisau, g. 846, c. 870.
2 S. — Emil August, g. 872 — Emil, g. 877.

Bachmann.

1 831 Johannes, Kaufmann, (Prokurist d. Ragion „Heinrich Strickler",) v. Wiedikon, O. v. 13 — Stadelhoferstr. 7.

Bachmann.

No.		Geb.	
			Fr. — Julie Tobler v. Zürich, (Schw. v. Burg. A 11,) g. 835, c. 869.
2		832	Hs. Jakob, Erdarbeiter, v. Hinweil — Weite G. 3. Fr. — Verena Schäubli v. Schwerzen, Baden, g. 824, c. 869. 1 T. — Lina, g. 869.
3		35	Heinrich, Wächter d. Strafanstalt, v. Bülach — Oetenbachhof 9. Fr. — Elisabetha Kläusli v. Hochfelden, g. 847, c. 870. 1 S. — August, g. 871. Fr. u. K. in Bülach.
4	*	836	Heinrich, Xylograph, v. Außersihl, Landwehr-Infanterie-Oberlieut., Br. v. Fr. Kaufmann Ndgl. 2 — Selnaustr. 40. Fr. — Barbara Hotz v. da, g. 838, c. 865. 6 K. — Heinrich, g. 866 — Friedrich, g. 868 — Anna, g. 870, Konrad, g. 873 — Emil, g. 875 — Gustav, g. 877.
5		39	J. Peter, Kaufmann, v. Frankfurt a. M. — Sonnenquai 8. Fr. — Cölestine Scotti v. Düsseldorf, Preußen, g. 849, c. 872. 1 T. — Ella, g. 874.
6		41	Lebrecht, Gewerbsmann, v. Stettfurt, Thurg. — Römerg. 3. Fr. — Elisabetha Wolfsturm v. Singen, Preußen, g. 834, c. 874.
7		42	Ferdinand, Metzger, v. Hinweil — Schipfe 4. Fr. — Elisabetha Wilhelmine Knobel v. Glarus (BrT. v. Burg. 1), g. 850, c. 875. 2 K. — Ferdinand, g. 876 — Rosalie Lidia Sophie, g. 878.
8	*	45	Gottfried, Schuhhändler, v. Altikon — Baderg. 7. Fr. — Emma Leonhard v. Regensdorf, g. 850, c. 874. 2 S. — Gottfried, g. 874 — Hans Emil, g. 879.
9		49	Anton, Schuhmacher, v. Beggingen, Schaffh. — Rindermarkt 24. Fr. — Maria Widmer, Hausiererin, v. Rümlang, g. 852, c. 876. 2 K. — Friedrich, g. 876 — Anna Maria, g. 878.
10		52	Johannes, Musiklehrer, v. Dielsdorf — Krugg. 6. Fr. — Maria Müller v. Güttingen, Thurg., g. 847, c. 872. 5 K. — Maria, g. 873, in Dielsdorf — Hedwig, g. 874, in Dielsdorf — Otto, g. 876 — Oskar, g. 877, in Dielsdorf — Edmund, g. 878, in Dielsdorf.
11		52	Albert, Wagenwärter d. N.O.B., v. Freienstein — Predigerpl. 14.
12		53	Eberhard, Schuhmacher, v. Wurzach, Württbg. — Krugg. 6. Fr. — Elisabetha Hauser v. Wädensweil, g. 855, c. 876. 2 K. — Karl, g. 876 — Elise, g. 878.
13		53	Heinrich, Audienzsekretär d. Bezirksgerichtes, v. Wiedikon, BrS. v. 1 — Stadelhoferstr. 7.
14		54	Heinrich, Schneider, v. Niederneunforn, Thurg. — Leueng. 10.
15		56	Jakob, Kaufmann, v. Meilen (W. 878 v. Johanna von Meiß v. Zürich, T. v. 16) — Bahnhofstr. 64. 1 S. — Hans Otto, g. 878.
16		823	Verena, Näherin, v. Hinweil, (geschied. 863 v. Schmid Georg Mulfinger v. Rieden, woher 2 T. — Rosalie, g. 849, Näherin, in Erlen, Thurg. — Fr. Gaßmann Ndgl. 3) — Sihlstr. 4.
17		24	Barbara Himmler, Seidenflotterin, v. Zollikon, Lehrer Rudolfs v. Hinweil s. W. 868 — Chorg. 17.

No. Geb.

Bachmann.

18 836 Sophie Brosi, Schneiderin, v. Klosters, Graub., Kondukteur Jakobs v. Beggingen, Schaffh., s. W. 865 — Krugg. 12.
3 K. — Sophie, g. 860 — Emma, g. 862 — Jakob, g. 865.

19 827 Katharina, Krämerin, v. Nürenstorf — Stadthauspl. 16.

Bachofen.

1 830 Heinrich, Lithograph, v. Regensberg, (W. 866 v. Anna Barbara Meyer v. Attighofen, Soloth.) — Sihlstr. 24.
2e Fr. — Magdalena Burkhard, Spetterin, v. Zurzach, Aarg., (verw. Schneider Siebert v. Kassel, Preußen,) g. 823, c. 866.
2 K. 1r E. — Bertha, g. 853 — Heinrich, g. 861, Lithograph-L.
2 835 Heinrich, Kaufmann, v. Uster — Kuttelg. 15.

3 840 Pauline Gut, T. v. Burg. C 1, Mechaniker Gottfrieds v. Wetzikon s. W. 879 — Kämbelg. 4.
4 K. — Albert, g. 863, in Görtz — Pauline, g. 866 — Elisa, g. 868 — Gottlieb, g. 870.

Bachofner.

1 833 Joh. Heinrich, Kaufmann, v. Fehraltorf — Schönbergg. 5.
Fr. — Anna Maria Loser v. Bischofzell, Thurg., g. 844, c. 869.
4 K. — Agnes, g. 871 — Laura, g. 874 — Anna, g. 876 — Ernst, g. 877.
2 40 Albert, Speisemeister im Kantonsspital, v. Russikon — Neumarkt 1.
Fr. — Elisabetha Boßhard v. da, g. 844, c. 867.
3 58 Emil, Commis, v. Fehraltorf — Unt. Zäune 11.

Bachschmid.

1 * 821 Johannes, Goldarbeiter, v. Kaufbeuren, Bayern, gebürtig, in Außersihl eingekauft — Frankeng. 25.
Fr. — Josepha Graf, Poliererin, v. Kempten, Bayern, g. 823, c. 852.
3 K. — Josepha, g. 854, Poliererin — Joseph Martin 2 — Anton Heinrich 3.
2 56 Martin, Zeichner, v. Außersihl, Infanterie-Lieut., S. v. 1 — Frankeng. 25.
3 58 Heinrich, Uhrmacher, v. Außersihl, S. v. 1 — Frankeng. 25.

Bader, siehe auch Baader.

1 853 Wilhelm, Handelsreisender, v. Leuggern, Aarg. — Oberdorfg. 26.
2 54 Walter, Privatsekretär, v. Eglisau — Münsterhof 15.

Bächler.

1 818 Friedrich, Kopist, v. Egelshofen, Thurg., — Münsterg. 12.

No. Geb.

Bächler.

2 829 Natalie, Haushälterin, v. Egelshofen, Thurg. — Gerechtigkeitsg. 11.

Bächtold.

1 855 Christian, Zuschlager, v. Schleitheim, Schaffh. — Kuttelg. 3.

---

2 822 Eva, Spetterin, v. Schleitheim, Schaffh. (geschied. 859 v. Daniel Vollmar v. Münchenweiler, Bern — Fortunag. 28.

Bähler.

1 829 Julie Buchhofer v. Thun, Bern, Kaufmann Joh. Gottfrieds v. da s. W. 858 — Bahnhofstr. 22.
2 K. — Adolf, g. 852, Commis, in Wiedikon — Bertha, g. 860.

Bänninger.

1 834 Heinrich, Gießermeister, v. Ober-Embrach, Schwag. v. Fr. Gehri Burg. 1 — Sihlamtsstr. 17.
Fr. — Elise Honegger v. Wald, (Schw. v. Ndgl. 14,) g. 834, c. 860.
6 K. — Elise, g. 860 — Karl, g. 863 — Emma, g. 866 — Luise, g. 868 — Robert, g. 871 — Emil, g. 876.
2 43 Albert, Lithograph, v. Außersihl, S. v. 3 — Freienstr. 7.
Fr. — Regine Herrmann v. Mössingen, Würtbg., g. 846, c. 870.

---

3 814 Anna Fischer, Part., v. Meisterschwanden, Aarg., Speisewirth Jakobs v. Außersihl s. W. 867 — Freienstr. 7.
5 K. — Albert 2 — Jakob, g. 847, Gemeindammann in Außersihl — Gottlieb, g. 850, Maschinenmeister, in Bercelli, Italien — Fr. Steinhauer Ritter in Außersihl — August, g. 856, Schlosser, in der Fremde.

---

4 819 Margaretha, Part., v. Embrach — Stadthauspl. 25.

Bänziger.

1 825 Bartholomäus, Schreiner, v. Heiden, Appenz., (W. 850 v. Elisa Bänziger v. da) — Predigerpl. 44.
2e Fr. — Katharina Händel v. Hohenstein, Würtbg., g. 830, c. 856.
3 K. 2r E. — Juliane, g. 860 — Hermann, g. 862, Gymnasiast — Ferdinand, g. 864, Büchsenmacher-L.
2 53 Adolf, Telegraphist, v. Heiden, Appenz. — Kirchg. 4.
3 * 58 Oskar, Kaufmann, v. Heiden, Appenz., S. v. 4 — Froschaug. 4.
Fr. — Anna Bollinger v. Löhningen, Schaffh., Schw. v. Burg. B 3 2c., g. 845, c. 878.

---

4 834 Elisabetha Bischofberger v. Heiden, Appenz., Fabrikant Christians v. da s. W. 859 — Froschaug. 4.
1 S. — Oskar 3.

No. Geb. **Bär.**

1 832 Ulrich, Magazinier b. Konsumverein, v. Ottenbach, (W. 863 v. Margaretha Kamminoth v. Maienfeld, Graub., u. geschied. 874 v. Ursula Jenny v. Braden, Graub.) — Rosenq. 8.
3e Fr. — Karolina Rohner v. Böbikon, Aarg., g. 847, c. 875.
3 K. 1r E. — Robert, g. 858, Schlosser, in der Fremde — Johannes, g. 860, Küfer-L. — Ulrich, g. 862, Sekundarschüler — 1 T. 2r E. — Margaretha, g. 865, in Seewis — 1 T. 3r E. — Karoline, g. 872.

2 34 Jakob, Taglöhner, v. Hütten — Stadelhoferstr. 12 (Rebhaus).
Fr. — Nothburga Keller v. Lottstetten, Baden, g. 817, c. 861.

3 40 Rudolf, Kassier der Bank in Zürich, v. Riffersweil — Schlüsselg. 16.
Fr. — Maria Blattner v. Küttigen, Aarg., (T. v. Ndgl. 1,) g. 847, c. 872.
1 S. — Rudolf, g. 873.

4 42 Kaspar, Schneider, v. Ottenbach — Niederdorfstr. 42.
Fr. — Wilhelmine Schleyer v. Möhringen, Würtbg., g. 848, c. 874.
3 K. — Eugen, g. 872 — Martha Wilhelmine, g. 876 — Alfred Emil, g. 877.

5 43 Konrad, Architekt, Genie-Sappeur-Hauptm., v. Unterstraß, SchwS. v. Fr. Appenzeller Ndgl. 1 s., Br. v. 11 — Flößerg. 10.

6 ** 46 Jakob, Bratwurster, v. Affoltern a. A. — Rennweg (52) 50.
Fr. — Margaretha Hintermann v. Oberhasli, g. 849, c. 874.
3 K. — Elisa, g. 875 — Jakob, g. 876 — Friedrich, g. 877.

7 54 Hermann, Kellner, v. Aarburg, Aarg. — Schifflände 22.

8 58 Kaspar, Notariatskanzlist, v. Hütten — Stadelhoferstr. 9.

9 59 Emil, Lehrer der freien Schule, v. Ebertsweil-Hausen — Sihlstr. 45.

---

10 807 Elisabetha Pfenninger, Handelsfrau, v. Weißlingen, Landwirth Jakobs v. da s. W. 849 — Stadthauspl. 16.
4 K. — Fr. Zimmermann v. Theilingen, in Weißlingen — Fr. Busch in Kalifornien — Barbara, Burg. E 1 — Heinrich, g. 844, Sattler, in Wyl, St.Gallen.

11 23 Regula Koller, Speisewirthin, v. Wiedikon, (Trompeter-Instruktor Jakobs v. Hausen a. A. s. W. 870,) Schwäg. v. Weber Burg. M 1 2c. — Rindermarkt 20.
1 S. — Alfred, g. 850, Musiklehrer, in Pernambuco.

---

12 849 Luise, Part., v. Unterstraß, Schw. v. 5 — Flößerg. 10.

Bäriswyl.

1 858 Franz, Coiffeur, v. Freiburg — Storcheng. 8.

Bärlocher.

1 859 Joseph, Metzger, v. Thal, St.Gallen — Baderg. 1.

Bärtschi, siehe auch Bertschi.

1 819 Victor, Portier in der Fleischhalle, v. Dullikon, Solothurn — Napfg. 2.

No. Geb. **Bärtschi.**

Fr. — Karoline Birchler v. Einsiedeln, Schwyz, g. 827, c. 859.
1 T. — Anna, g. 860.

Bättig.

1 827 Franziska Bättig, Spetterin, v. Uffhusen, Luzern, Zimmermann Antons v. da s. W. 874 — Sihlstr. 45.
1 T. — Sophie, g. 873.

Baggenstoß.

1 830 Alois, Handlanger am Stadtbauamt, v. Gersau, Schwyz, (W. 866 v. Maria Giger v. Entlebuch, Luzern) — Predigerpl. 10.
1 S. — Alois, g. 864 — In Ober-Aegeri.
2 48 Heinrich, Commis bei der Kantonalbank, v. Rafz — Oberdorfg. 4.

Bai.

1 852 Johannes, Dampfschiffanbinder, v. Trüllikon — Hochg. 16.
Fr. — Hedwig Meyer v. Menzenschwand, Baden, g. 851, c. 876.
3 T. — Johanna Hedwig, g. 876 — Bertha, g. 877 — Johann Theodor, g. 879.

Baisch.

1 831 Jakob, Zimmerer, v. Dürrwangen, Würtbg. — Hirschengr. 9.
Fr. — Susanna Demuth v. Hüntwangen, g. 840, c. 866.
2 S. — Jakob, g. 862, Lehrling in einem Baugeschäft — Friedrich, g. 865.

Baladie.

1 848 Anton, Kaufmann, v. Aleppo, Syrien — Stadthauspl. 13.
Fr. — Jeanne Rodier v. Lyon, Frankr., g. 857, c. 877.
1 T. — Margaretha, g. 878.

Baldinger.

1 824 Dominik, Dienstmann, v. Baden, Aarg. — Scheiterg. 10.
Fr. — Josephine Wirz v. Solothurn, g. 827, c. 849 — In Aarau.

Ballauf.

1 850 Julius, Commis der N.O.B., v. Seuzach — Köngeng. 6.
Fr. — Barbara Meyer v. Schöfflistorf, g. 846, c. 869.
3 K. — Julius, g. 870 — Julie, g. 872 — Gustav, g. 875.

Balluff.

1 828 Benedikt Robert, Ingenieur, v. Neuhausen, Würtbg. (Br. v. 2) — Löwenstr. 53.

No. Geb.

Balluff.

2 837 Magdalena Balluff v. Neuhausen, Würtbg., Kaufmann Louis v. Riedlingen daselbst s. W. 873, (Schw. v. 1) — Löwenstr. 53.
2 K. — Maria Magdalena, g. 869 — Karl Joseph, g. 871.

Balsiger.

1 849 Christian, Steindrucker, v. Englisberg, Bern — Weite G. 11.

Baltensperger.

1 833 Johannes, Commis, v. Neerach — Limmatquai 80.

Baltisser.

1 855 Heinrich, Notariatskanzlist, v. Windlach — Hirschengraben 74.

Baltzer.

1 842 Armin, Dr., Professor an der Industrieschule u. Privatdozent am Polytechnikum, v. Zwochau, Sachsen — Hirschengraben 56.

Bantli.

1 809 Johannes, Ausläufer, v. Maur, (W. 866 v. Regula Huber v. Hirslanden) — Hochg. 12.

Bannwart.

1 836 Alexander, Eisenwaarenfabrikant (mit Wildbolz Ndgl. 1 unter der Ragion: „Bannwart u. Wildbolz"), Landwehr-Infanterie-Hauptm., v. Bichelsee, Thurg. — Gerechtigkeitsg. 17.
Fr. — Sophie Freimann v. Küsnacht, g. 837, c. 859.
5 K. — Alexander, g. 860 — Sophie, g. 862 — Oskar, g. 867 — Fanny, g. 871 — Hedwig, g. 874.

Barrel.

1 828 Joh. Peter, Handelsreisender, v. Gressoney, Italien — Widderg. 6.

Barro.

1 843 Joseph, Wagner, v. Radolfzell, Baden — Niederdorfstr. 88.
Fr. — Karoline Jäger v. Bern, g. 853, c. 876.

Barron.

1 841 William, Sprachlehrer, Lehrer an der höhern Töchterschule u. am Seminar, v. London — Geigerg. 1.
* Fr. — Margaretha Stadtmann verw. Speisewirth Widmer v. Hottingen, (SFr. v. Ndgl. 17, woher 3 K. — Karl, g. 860, Commis — Heinrich Julius, g. 861, Bäcker, in Winterthur — Elisa, g. 863) g. 834, c. 877.

Bartels.

1 853 Heinrich, Schreiner, v. Hannover — Häringspl. 6.

No. Geb. **Bartels.**

Fr. — Anna Reck v. Safenwyl, Aarg., g. 851, c. 876.
1 T. — Henriette, g. 877.

Barth.

1 826 Mathilde Grimm v. Burgdorf, Bern, (Schw. v. Fr. Fäsi Burg. 26) Ingenieur Karl Ludwigs v. Matzingen, Thurg., f. W. 877 — Rathhausquai 6.

Barthel.

1 802 Philipp, Rentier, v. Mainz, Hessen (W. 875 v. Katharina Fay v. Höchst, Preußen) — Preyerg. 2.
2e Fr. — Maria Leupi verw. Glutz v. Aeschi, Solothurn, g. 818, c. 876.
1 S. 1r E. — Paul, g. 848, Ingenieur in Deutschland.

Basler.

1 841 Xaver, Dienstmann, v. Waizen, Baden — Krebsg. 6.
Fr. — Pauline Ehrensperger v. Wutheschingen, daselbst, g. 852, c. 876.
1 S. — Franz Karl, g. 879.
2 50 Kaspar, Maler, v. Dorf — Frankeng. 21.
3 56 Martin, Telegraphenausläufer, v. Thalheim a. d. Th., S. v. 4 — Seestr. 20.

---

4 828 Margaretha Meyer, Handelsfrau, v. Bärentsweil, (T. v. Burg. P 33, verw. Kanzlist Schweizer v. Zürich,) Steinhauer Rudolfs v. Thalheim a. d. Th. f. W. 863 — Seestr. 20.
1 StS. (v. Elisabetha Hächler v. Gränichen, Aarg.) — Rudolf, g. 838, Schlosser, in Steinach, St.Gallen — 3 eig. K. — Fr. Werder v. Küsnacht, in Romanshorn — Ferd. Martin 3 — Maria, g. 860, Glätterin.
5 35 Magdalena, Kostgeberin, v. Hettlingen (geschied. 871 v. Maler Johannes Wolfensperger v. Mönchaltorf) — Neumarkt 27.

Bauer, siehe auch Baur.

1 * 836 Gregor, Speisewirth, v. München, Bayern — Augustinerg. 25.
Fr. — Maria Delcroix v. da, g. 828, c. 868.
1 T. — Frieda, g. 869.
Fr. u. K. in München.
2 * 37 Konrad, Holzhändler u. Holzsager, v. Romanshorn, Thurg. — Petershofstatt 11.
Fr. — Sophie Müller v. Güttingen, daselbst, g. 839, c. 864.
2 K. — Emil, g. 865 — Sophie, g. 868.
3 38 Heinrich, Buchhalter, v. Nagold, Würtbg. — Krautgarteng. 7.
Fr. — Fridoline Hauenstein v. Degerfelden, Aarg., g. 844, c. 870.
2 S. — Karl, g. 870 — Friedrich, g. 872.
4 48 Theodor, Buchhändler u. Antiquar, v. Happersweil, Thurg. — Frankeng. 1.
5 52 Johannes, Handelsreisender, v. Steckborn, Thurg. — Metzgerg. 3.

No. Geb.

Bauert.

1 813 Anna, Spetterin, v. Grüningen — Niederdorfstr. 79.

Bauhofer.

1 855 Edgar, Commis, v. Reinach, Aarg. — Rüdenpl. 6.

Baum.

1 833 Eduard, Schneider, v. Mühlheim, Württ. — Ob. Schmalzgrub 6.
Fr. — Luise Bach v. Rottweil, daselbst, g. 834, c. 867.
2 58 Stephan, Gewerbsmann, v. Lechhausen, Bayern — Petershofstatt 9.

Baumann.

1 * 804 Wolfgang, Bettfedernhändler, v. Unter-Neuern, Böhmen, (W. 873 v. Ludovika Siker v. da), O. v. 26 — Limmatquai 66.
3 K. — Fr. Senf v. u. in Nordamerika — Fr. Baumann 31 — Franz, g. 831, Landwirth in Unter-Neuern.
2 05 Jakob, Möbelhändler, v. Knonau, (W. 872 v. Elisabetha Syz v. da) — Leonhardsg. 1.
3 K. — Susanna, g. 829 — Ulrich, g. 832, Kondukteur der N.O.B., in Außersihl — Johannes, g. 835, Dienstbote, in Affoltern a. A.
3 14 Heinrich, Geschäftsagent, v. Hirzel — Schipfe 6.
Fr. — Margaretha Moor v. Niederglatt, g. 825, c. 847.
6 K. — Henriette, g. 847, Gouvernante, in Buenos-Ayres — Fr. Hubeli v. Effingen, in Riesbach — Emil, g. 853, Sattler, in Hottingen — Fr. Wolf Burg. 21 — Fanny, g. 859, Schneiderin — Oskar, g. 867.
4 17 Konrad, Schmid, v. Uetikon — Limmatquai 66.
Fr. — Therese Hoog v. Neu-Breisach, Elsaß, g. 818, c. 847.
5 24 Heinrich, Schneider, v. Wädensweil — In Rheinau.
Fr. — Regula Sommerauer, Näherin, v. Hirslanden, g. 828, c. 853 — Rindermarkt 24.
3 K. — Julie, g. 854, Hirschengraben 56 — Elisa, g. 857, Ladengehülfin — Rudolf, g. 859, Dekorationsmaler.
6 26 Gottfried, städt. Brunnenmacher, v. Illnau, Br. v. 10 — Spitalhof 3.
Fr. — Margaretha Oggenfuß v. Urdorf, g. 826, c. 851.
1 S. — Rudolf, g. 853, Handlanger.
7 28 Heinrich, Lohnbedienter, v. Hirzel, Br. v. Fr. Huber Burg. B 4, (W. 869 v. Barbara Bühler v. Hombrechtikon) — Schlosserg. 6.
2 K. — Heinrich, g. 865, Metzger-L., in Hirzel — Sophie, g. 868 — Niederdorfstr. 59.
8 28 Jakob, Handlanger am Stadtbauamt, v. Affoltern a. A. — Sihlstr. 13.
Fr. — Regula Hürlimann v. Bubikon, g. 831, c. 858.
5 K. — Luise, g. 858 — Gottfried, g. 860, Schreiner-L. — Oskar, g. 866 — Barbara, g. 869 — Eugen, g. 872.

No. Geb. **Baumann.**

9 829 Heinrich, Heizer, v. Affoltern a. A., (W. 863 v. Dorothea Wüst v. Seebach) — Köngeng. 6.
2e Fr. — Verena Kuhn v. Dielstorf, g. 833, c. 866.
3 K. 1r E. — Heinrich, g. 858, Schlosser, in Jegenstorf, Bern — Elisabetha, g. 860, Fabrikarbeiterin — Karoline, g. 863, in Seebach — 4 K. 2r E. — Emilie, g. 866 — Verena, g. 868 — Anna, g. 869 — Jakob, g. 876.

10 29 Rudolf, Agent u. Weinschenk, v. Ottikon, Illnau, Br. v. 6, (W. 876 v. Barbara Oggenfuß v. Urdorf) — Hirscheng. 9.
2e Fr. — Elisabetha Lott v. Reuthe, Würtbg., g. 832, c. 879.
3 S. 1r E. — Alfred 23 — Albert Rudolf, g. 862, Seminarist, in Küsnacht — Heinrich, g. 869.

11 35 Jakob, Dienstmann, v. Ober-Hallau, Schaffh. — Geigerg. 3.

12 39 Eduard Alex., Schuhmacher, v. Hombrechtikon — Graue G. 9.
Fr. — Margaretha Kambli, Glätterin, v. Zürich, (Schw. v. 6 ꝛc., verw. Ofenmaler Appenzeller v. Höngg, Schwäg. v. Burg. B 4) g. 822, c. 870.

13 40 Samuel, Schreiner, v. Hendschikon, Aarg. — Weite G. 7.
Fr. — Maria Henne v. Leutkirch, Würtbg., g. 838, c. 872.
2 K. — Elise, g. 866 — Robert, g. 871.

14 40 Jakob, Güterverlader der N.O.B., v. Birmenstorf — Metzgerg. 11.

15 43 Ludwig, Schlosser, v. Hemau, Bayern — Hirschengraben 6.
Fr. — Kreszentia Bühler von Hausenvorwald, Baden, g. 850, c. 877.
1 T. — Maria, g. 877.

16 43 Albert, Kaufmann, v. Herisau, Appenz. — Brandschenkestr. 16.
Fr. — Klara Altheer v. Trogen, daselbst, g. 854, c. 876.

18 45 Adolf, Kaufmann, v. Goßau — Niederdorfstr. 63.
Fr. — Rosine Dubs v. Affoltern a. A., g. 843, c. 870.
2 K. — Adolf, g. 872 — Rosa, g. 874.

19 46 Abraham, Müller, v. Illnau — Sihlstr. 28.

20 48 Heinrich, Gepäckträger der N.O.B., v. Ottikon-Illnau — Fortunag. 24.
Fr. — Wilhelmine Meidel v. Grüningen, g. 848, c. 877.

21 50 Karl, Güterverlader der N.O.B., v. Sigmaringendorf, Preußen — Rindermarkt 18.
Fr. — Victoria Schöb v. da, g. 849, c. 874.
1 S. — Joseph, g. 873.

22 56 Eduard, Commis, v. Bubikon — Sihlstr. 46.

23 56 Alfred, Sanitäts-Hülfsinstruktor, v. Ottikon-Illnau, S. v. 10 — Hirscheng. 9.

24 58 Louis, Commis, v. Leutwyl, Aarg. — Schmidg. 6.

25 59 Gotthard, Commis, v. Worms, Hessen — Oetenbachg. 17.

26 59 Franz, Architekt, v. Neuern, Böhmen, Enkel v. 1 — Niederdorfstr. 60.

---

27 809 Juliane Hüni, Part., v. Horgen, Seidenfabrikant Kaspars v. da s. W. 862 — Tiefenhöfe 13.
1 S. — Joh. Jakob, g. 835, Seidenfabrikant in Enge.

Baumann.

28 812 A. Elisabetha Schöttlin v. Unterhallau, Schaffh., (Zachariassen v. Oberhallau s. W. 879) — Neumarkt 6.
6 K. — Fr. Klenk v. u. in Unterstraß — Fr. Ohngemach v. Küsnacht, in Riesbach — Zacharias Burg. F 4 — Fr. Dr. Abegg Burg. A 1 — Dorothea, g. 843 — TM. Fischer v. Steinfels, Würtbg.

29 16 Anna Gugolz, Part., v. Außersihl, Schmidmeister Joh. Heinrichs v. Wiedikon s. W. 865 — Lindeng. 9.
5 K. — Jakob, g. 845, Schmidmeister, in Außersihl — Fr. Hürlimann Burg. C 7 — Fr. Zürrer, Burg. 2 — Fr. Registrator Zuppinger v. u. in Unterstraß — Fr. Diggelmann v. Pfäffikon, in Unterstraß — Ida 37.

30 25 Anna Meyer, Näherin, v. Kloten, Taglöhner Heinrichs v. Bubikon s. W. 870 — Häringspl. 1.
1 T. — Anna Bertha, g. 866.

31 31 Franziska, Part., v. Unter-Neuern, Böhmen, T. v. 1 (verw. Joachimsthaler v. Seewies daselbst, woher 2 K. — Fr. Vogel v. u. in Unter-Neuern — Alois Ndgl. 1), geschied. 876 v. Metzger Ludwig Bayer v. Nordamerika, woher 2 K. — Anna, g. 865 — Gustav, g. 873. — Limmatquai 66.

32 35 Susanna, Schneiderin, v. Leutweil, Aarg., (Schw. v. Fr. Erni Burg. B 1) geschied. 859 v. Monteur Jakob Schneider v. Wülflingen, woher 1 T. — Mina, g. 859 — Glockeng. 8.

---

33 823 Barbara, Handelsjungfer, v. Wald — Gassen 3.
34 28 Barbara, Feinwascherin, v. Wollishofen — Thalacker 50.
35 30 Franziska, Kosthalterin, v. Wykon, Luzern — Predigerg. 8.
36 39 Elisabetha, Schneiderin, v. Goßau — Strehlg. 29.
37 54 Ida, Giletmacherin, v. Wiedikon, T. v. 29 — Lindeng. 9.

Baumberger.

1 * 819 Jakob, gew. Metzger, v. Fällanden — Preyerg. 3.
Fr. — Barbara Fenner v. Küsnacht, g. 823, c. 842.
2 S. — Arnold, g. 835, Drechsler, in Paris — Johannes 4.

2 33 Jakob, Feiltrager, v. Dübendorf, Br. v. Fr. Bleuler Burg. B 2, (geschied. 867 v. Anna Fretz v. Oberhausen) — Niederdorfstr. 77.
2 S. — Konrad, g. 857, Kaufmann, in Unterstraß — Julius, g. 858, Seidenfärber, in Thalweil.

3 46 Rudolf, Chef der Gepäckexpedition der N.O.B., v. Fällanden — Seilergraben 23.
Fr. — Luise Träger v. Wollishofen, g. 851, c. 873.
3 K. — Robert Rudolf, g. 873 — Ernst Robert, g. 877 — Bertha Luise, g. 878.

4 50 Johannes, Konditor, v. Fällanden, S. v. 1 — Preyerg. 3.
Fr. — Elise Ziegler v. Veltheim, g. 849, c. 874.

---

5 815 Elisabetha Großholz v. Gößlikon, Aarg., Speisewirth Kilians v. Mosnang, St.Gallen, s. W. 872 — Gräblig. 7.
1 T. — Fr. Däniker Burg. 8.

No. Geb.

Baumeler.

1 847 Xaver, Dienstmann, v. Entlebuch, Luzern — Trittlig. 17.

Baumgartner.

1 827 Karl, Chorist am Theater, v. Kirchberg, St.Gallen — Metzgerg. 9.
Fr. — Rosine Schmid v. Schwamendingen, g. 848, c. 866.

2 30 Jakob, Holzscheiter, v. Weiach — Steinbockg. 1.
Fr. — Maria Egli v. Küsnacht, g. 834, c. 861.
2 K. — Heinrich, g. 861 — Anna, g. 864.

3 37 Heinrich, Färber, v. Goßau — Kirchg. 38.
Fr. — Barbara Schmid, Näherin, v. Basserstorf, g. 841, c. 869.
1 S. — Heinrich Karl, g. 873.

4 41 Rudolf, Schneider, v. Weiach — Neumarkt 27.
Fr. — Magdalena Wölfli v. Schangnau, Bern, g. 844, c. 869.
2 K. — Rudolf, g. 868 — Elisabetha, g. 871.

5 44 Albert, Tapezierer, v. Hasle, Bern, S. v. 6 — Rennweg 53.
Fr. — Emilie Abegg v. Wiedikon, g. 847, c. 872.
1 S. — Ernst, g. 873.

---

6 802 Elisabetha Bieri, Part., v. Schangnau, Bern, Fabrikaufseher Johannessen v. Hasli, daselbst, s. W. 851 — Rennweg 53.
2 K. — Fr. Künzler v. Rheineck, St.Gallen, in Wiedikon — Albert 5.

Baur, siehe auch Bauer.

1 822 Ulrich, Steinhauer, v. Rafz — Niederdorfstr. 42.
Fr. — Maria Glaser v. Wiedikon, g. 826, c. 854.
2 S. — Albert 8 — Julius, g. 870.

2 40 Jakob, Wagner, v. Rafz — Rennweg 24.
Fr. — Luzia Irion v. Thalheim, Würtbg., g. 845, c. 872.
1 T. — Anna Bertha, g. 874.

3 41 Johannes, Schuhmacher u. Schuhhändler, v. Wettsweil — Rüdenpl. 9.
Fr. — Barbara Vollenweider v. Zwillikon, g. 840, c. 873.
1 S. — Hans, g. 874.

4 42 Joseph, Gewerbsmann, v. Unterreitnau, Bayern — Sihlstr. 71.

5 43 Leopold, Klaviermacher, v. Mittelstenweiler, Baden — Steing. 14.
Fr. — Johanna Isenring v. Mogelsberg, St.Gallen, g. 840, c. 868.
1 T. — Luise, g. 864.

6 51 Gustav, Maler, v. Stallikon — Malerg. 3.
Fr. — Bertha Sieber v. Affoltern b. H., T. v. Burg. D 1, g. 856, c. 876.
1 T. — Bertha Katharina, g. 878.

7 52 Jakob, Schriftsetzer, v. Berg a. J. — Rößlig. 7.

8 55 Albert, Commis, v. Rafz, S. v. 1 — Niederdorfstr. 42.

9 56 Jakob, Eilgutarbeiter der N.O.B., v. Stallikon — St.Annag. 8.

10 58 Gustav, Commis, v. Wettsweil — Eisenq. 3.

No. Geb.

Beaa.

1 846 Magnus, Glaser, v. Nenzingen, Baden — Strehlg. 31.
Fr. — Pauline Streit v. Steißlingen, daselbst, g. 840, c. 871.
2 T. — Pauline, g. 871 — Elise, g. 876.

Beau.

1 850 Jakob, Schirmfabrikant, v. Wiedikon — Augustinerg. 4.
Fr. — Susanna Sydler v. Mettmenstetten, g. 858, c. 878.
2 58 Anton, Dienstmann, v. Ottenbach — Hirschengr. 3.

Bebi.

1 830 Rosine Hirzel v. Wetzikon, Landwirth Jakobs v. Bärentsweil s. W. 868 — Rindermarkt 1.
1 T. — Fr. Nauer Burg. 2.

Bebie.

1 843 Regula Hefti, Möbelarbeiterin, v. Dießbach, Glarus, Tapezierer Jakobs v. Meilen s. W. 879 — Fortunag. 22.
1 T. — Margaretha, g. 863.

Beck.

1 824 Jakob, Schneider, v. Außersihl, urspr. v. Sontheim, Würtbg., (W. 866 v. Katharina Dorothea Siegfried v. Zürich, StSchw. v. A 5 u. geschied. 876 v. Reutimann Ndgl. 5) — Strehlg. 26.
3e Fr. — Barbara Fischer v. Oberhofen b. Romanshorn, Thurg., g. 846, c. 877.
2 K. 1r E. — Emil, g. 860, Schneider — Emilie, g. 864 — 1 T. 3r E. — Fanny Rosa, g. 879.
2 26 Johannes, Einkärrler, v. Zillhausen, Würtbg. — Malerg. 3.
Fr. — Susanna Kunz v. Bärentsweil, g. 827, c. 862.
1 T. — Bertha, g. 864.
3 36 Johannes, Schreiner, v. Wiedikon — Löwenstr. 9.
Fr. — Anna Barbara Elsinger v. Zürich, (Schw. v. 1 ꝛc.) g. 833, c. 867.
4 47 Johannes, Speisewirth, v. Pfullingen, Würtbg. — Steinbockg. 1.
Fr. — Sophie Häuptle v. Billafingen, Baden, g. 851, c. 876.
2 K. — Sophie, g. 874 — Karl, g. 877.
5 49 Karl, Gewerbsmann, v. Horb, Würtbg. — Schipfe 47.
Fr. — Elisabetha Gubler v. Erzenholz, Thurg., g. 852, c. 877.
1 S. — Karl Emil, g. 878.
6 52 Gottlieb, Schuhmacher, v. Rohrbachgraben, Bern — Häringspl. 4.
7 59 Georg, Uhrmacher, v. Bargen, Bern — Weite G. 11.

Becker.

1 847 Jakob, Schneider, v. Rain, Preußen — Steing. 14.

No. Geb.

Becker.

2 824 Babette Spachtholz, Kosthalterin, v. Bayreuth, Bayern, Speisewirth Jakobs v. Augsburg, in München, Ehefrau — Predigerpl. 32.
2 T. — Babette, g. 866, in Dillingen — Karoline, g. 871.

---

3 851 Barbara, Hutfabrikantin, v. Augsburg, Bayern — Geßnerallee 13.

Beckert.

1 * 845 August, Südfrüchtenhändler (unter der Ragion „Andreas Maier",) v. Fahl, Baden, Br. v. Burg. 1 u. 2 — Rathhausquai 22.
Fr. — Maria Bernhard v. Plenail, Oesterr., Schw. v. Ndgl. 1, g. 841, c. 869.

2 50 Karl, Bürstenhändler, v. Riesbach — Unt. Schmalzgrub 5.
Fr. — M. Barbara Eisele v. Neuhausen, Würtbg., g. 851, c. 876.
2 K. — Maria, g. 876 — Karl Eduard, g. 878.

Beckh.

1 824 Hermann, Handelsagent, v. Herisau, Appenz. — Trittlig. 4.

Beeler.

1 844 Agatha, Wollenwaarenhändlerin, v. Rothenthurm, Schwyz — Widderg. 10.

Beereuter.

1 852 Albert, Getreidehändler, v. Illnau — Sihlstr. 46.
Fr. — Elisabetha Fatzer v. Salensach, Thurg., g. 854, c. 878.

Beerle.

1 853 Sebastian, Mehlhändler, v. Rorschacherberg, St.Gallen — Oberdorfg. 26.

Beerli.

1 850 Gottlieb, Hafner, v. Thal, St.Gallen (W. 879 v. Bertha Breitler v. Basadingen, Thurg.) — Krautgarteng. 7.
1 T. — Bertha, g. 878.

Beha.

1 838 Mathias, Mechaniker, v. St.Peter, Baden — Petershofstatt 5.

Behringer.

1 848 Theresia, Handelsjungfer, v. Hierholz, Baden — Brunng. 13.

Bemmler.

1 831 Johannes, Zimmerer, v. Basel — Obmannamtsg. 9.

No. Geb.

Bender.

1 815 Andreas, a. Eisenwaarenhändler, v. Oberöwisheim, Baden, O. v. Burg. B 1 f., (W. 859 v. Katharina Spuhler v. Oberendingen, Aarg.) — Zeltweg 12.
2e Fr. — Elisabetha Forster v. Dynhard, (Tante v. Hasler Burg. 5 ꝛc.,) g. 817, c. 860.

2 48 Wilhelm, Spengler, v. Heutingsheim, Würtbg. — Römerg. 5.
Fr. — Emilie Schellhaas v. Außerfihl, T. v. Ndgl. 1, g. 856, c. 878.

Benelli.

1 832 Leopold, Seidensensal, v. Florenz, Italien — Thalacker 11.
Fr. — Maria Katharine Fierz v. Zürich, T. v. 2, g. 847, c. 878.

Benker.

1 828 Gebhard, Kanzlist, v. Schlatt, Br. v. 2 (geschied. 857 v. Maria Luise Waser v. Zürich, Schw. v. 18) — Augustinerg. 22.

2 31 Johannes, Commis, v. Schlatt, Br. v. 1 — Niederdorfstr. 65.

Benkler.

1 827 Joseph, Schneider, v. Andelshofen, Baden — Predigerpl. 14.
Fr. — Elisabetha Groß v. Brütten, g. 835, c. 863.

Bennighof.

1 825 Georg Friedrich, Taback- u. Delikatessenhändler (unter der Ragion „J. Jotter"), v. Stetten, Bayern — Oberdorfg. 10.
Fr. — Elisabetha Jotter v. Ludwigshafen, daselbst, g. 837, c. 857.
3 T. — Fr. Dr. Salinger (v. Donauwörth, Bayern) in Amerika — Elisa, g. 860 — Josephine, g. 870.

Benz.

1 814 Kaspar, Aufseher in der Strafanstalt, v. Weiningen — Oetenbachhof 9.
Fr. — Anna Barbara Haug v. da, g. 821, c. 840 — Niederdorfstr. 41.
4 K. — Fr. Frank Ndgl. 1 — Adolf, g. 845, Verwalter in Zofingen — Margaretha, g. 849, Schneiderin, Niederdorfstr. 41 — Heinrich, g. 860, Schlosser, in Riesbach.

2 34 Daniel, städt. Wegknecht, v. Wülflingen (W. 877 v. Elisabetha Epprecht v. Thalheim) — Spitalhof 3.
3 K. — Heinrich, g. 863 — Elisabetha, g. 865 — August, g. 869.

3 41 Jakob, städt. Wegknecht, v. Dietlikon — Spitalhof 3.
Fr. — Anna Schwarz, Weißnäherin, v. Watt, Pfr. Regenstorf, g. 846, c. 872.
2 K. — August, g. 872 — Anna, g. 878.

No. Geb.

Benz.

4 842 Heinrich, Lokomotivführer der N.O.B., v. Dietlikon, (W. 868 v. Barbara Heß v. Wald) — Häringspl. 4.
2e Fr. — Elisabetha Flach v. Neftenbach, (T. v. Burg. 1) g. 835, c. 871.
2 S. 1r E. — Heinrich, g. 865 — Joh. Arnold, g. 868.

5 42 Johannes, Ingenieur, Kantonsrath, Landwehr-Artilleriehauptm., v. Schwamendingen — Freienstr. 9.
Fr. — Bertha Horber v. Oberstraß, BrT. v. Burg. 1, g. 843, c. 866.
3 K. — Otto, g. 867 — Bertha, g. 868 — Aline, g. 877.

6 42 Jakob, Dekorationsmaler, v. Wülflingen — Brandschenkestr. 14.
Fr. — Anna Hintermeister v. Elsau, g. 841, c. 874.
1 T. — Anna, g. 877.

---

7 823 Susanna Rebmann, Spetterin, v. Wädensweil, Taglöhner Gottliebs v. Wülflingen s. W. 871 — Thalg. 17.

8 44 Luise Denzler, Krankenwärterin, v. Nänikon-Uster, Postpacker Leonzen v. Wettingen, Aarg., s. W. 876 — Krugg. 4.

Berchter.

1 * 832 Johannes, Handelsmann, v. Kadelburg, Baden, (W. 862 v. Margaretha Schickli v. Seen) — Münsterg. 30.
2e Fr. — Karoline Dubs v. Küttigen, Aarg., g. 838, c. 864.
1 T. 1r E. — Barbara, g. 860 — 3 K. 2r E. — Paul, g. 865 — Otto, g. 870 — Lina Elisa, g. 873.

2 48 Gustav, Dienstmann, v. Kadelburg, Baden — Kirchg. 28.
Fr. — Theresia Bammert v. Eigendorf, Würtbg., g. 853, c. 875.
1 T. — Theresia, g. 874.

Berchtold.

1 848 Rudolf, Büreaugehülfe der N.O.B., v. Seegräben — Niederdorfstr. 68.
Fr. — Anna Schützle v. Wipkingen, g. 850, c. 871.
3 K. — Joh. Rudolf, g. 873 — Franz Otto, g. 876 — Anna, g. 879.

---

2 854 Emilie, Schneiderin, v. Seegräben — Augustinerg. 48.

Berger.

1 * 842 Johannes, Schuhmacher, v. Eberfingen, Baden — Predigerpl. 46.
Fr. — Anna Barbara Fischer, Hebamme, v. Hegnau, Pfr. Volkentsweil, (Schw. v. Ndgl. 18,) g. 833, c. 869.
2 T. — Therese Elisabetha, g. 870 — Amalie Emilie, g. 873.

2 * 43 Augustin, Schuhmacher u. Schuhhändler, v. Rast, Baden — Graue G. 11.
Fr. — Bertha Egli v. Fischenthal, (T. v. Burg. C 1) g. 839, c. 868.

No. Geb.

Berger.

3 K. — Bertha Amalie, g. 868 — Hermann, g. 872 — Eugen, g. 876.

3 843 Hermann, Kunstmaler, v. Marthalen — Glockeng. 12.

---

4 843 Luise Sporrer, Krankenwärterin, v. Oberwinterthur, Weber Ludwigs v. Bischwiller, Elsaß (in Amerika,) Ehefr. — Froschaug. 22.
1 T. — Luise, g. 871, in Riesbach.

---

5 852 Anna, Schneiderin, v. Oberthal, Bern — Seilergraben 29.
6 56 Rosine, Schneiderin, v. Langnau, Bern — Glockeng. 13.

Bergs.

1 829 Joseph, Appreteur, v. Montjoie, Preußen — Krugg. 8.
Fr. — Anna Weber v. Gächlingen, Schaffh., g. 834, c. 861.
3 K. — Joseph, g. 861, Ausläufer — Hermann, g. 866 — Anna, g. 870.

Berlepsch.

1 813 Hermann Alexander, Litterat, v. Dutgien, Graub. — Ankeng. 1.
Fr. — Maria Theresia Maier v. Untermeitingen, Bayern, g. 815, c. 838.
3 K. — Fr. von Hanke in Wien — Maria Goswina, g. 845 — Karl Eduard, g. 849, Architekt, in München.

Bernath.

1 845 Johannes, Bauführer, v. Thäyngen, Schaffh., Br. v. 2 — Brandschenkestr. 38.
Fr. — Emilie Brändli v. Stäfa, g. 854, c. 877.
1 T. — Helena Emilie, g. 878.

2 54 Jakob, Bauzeichner, v. Thäyngen, Schaffh., Br. v. 1 — Brandschenkestr. 38.

Berner.

1 840 Ferdinand, Speisewirth, v. Urach, Würtbg. — Helfereig. 5.
Fr. — Magdalena Schenk v. Königsbronn, daselbst, g. 847, c. 873.
3 K. — Anna Maria, g. 874 — Sophie, g. 875 — Bertha, g. 878.

2 43 Ludwig, Kaufmann, v. Thun, Bern — Selnaustr. 3.

3 46 Salomon, Gasthofportier, v. Rupperswyl, Aarg. — Bahnhofpl. 7.

4 52 Gustav, Commis, v. Rupperswyl, Aarg., Br. v. 5 — Neustadtg. 1.
Fr. — Margaretha Störchlin v. Stein a. Rh., Schaffh., g. 853, c. 876.
2 T. — Anna Maria, g. 877 — Anna Bertha, g. 878.

5 55 Emil, Coiffeur, v. Rupperswyl, Aarg., Br. v. 4 — Münsterg. 6.

No. Geb.

Berner.

6 58 Auguſt, Kaminfeger, v. Rupperswyl, Aarg. — Froſchaug. 28.

Bernhard.

1 840 Johannes, Südfrüchtenhändler, v. Plenail, Oeſterr., Br. v. Fr. Beckert Ndgl. 1 — Rüdenpl. 6.
Fr. — M. Joſephine Häfliger v. Triengen, Luzern, g. 847, c. 868.
1 T. — Maria, g. 868.
2 40 Johannes, Kellner, v. St.Denis, Frankr. — Gaſſen 6.

Bernheim.

1 834 Samſon, Kaufmann (mit Burg. A 2 unter der Ragion „J. Bernheim"), v. Dijon, Frankr. — Beateng. 13.
Fr. — Nanette Bernheim v. Lengnau, Aarg., (T. v. Burg. A 4,) g. 845, c. 865.
4 K. — Arthur, g. 867 — Iſak, g. 873 — Cäcilie, g. 874 — Mathilde, g. 876.
2 43 Emanuel, Kaufmann, v. Buchau, Würtbg. — Stadelhoferpl. 8.
Fr. — Luiſe Neuburger v. da, g. 850, c. 872.

Bertſchi.

1 847 Jakob, Metzger, v. Dürrenäſch, Aarg. — Predigerpl. 30.
Fr. — Louiſe Lang, (T. v. Burg. B 1) g. 855, c. 877.
2 59 Gottlieb, Schuhmacher, v. Dürrenäſch, Aarg. — Kuttelg. 5.

---

3 828 Maria Benz, Haushälterin, v. Heidenheim, Würtbg., Konrads v. Oberglatt ſ. W. 871 — Eiſeng. 5.

Bertſchinger.

1 845 Friedrich, Maler, v. Hottingen — Wohllebg. 9.
Fr. — Maria Stäheli v. St.Gallen, g. 845, c. 870.
2 46 Julius, Erdakkordant, v. Hottingen — Krugg. 5.
3 47 Heinrich, Portier im Eilgutſchuppen der N.O.B. — Bahnhof, Eilſchuppen.
Fr. — Eliſabetha Hürlimann v. Hinweil, g. 844, c. 869.
2 T. — Lina, g. 869 — Emilie, g. 870.
Fr. u. K. in Hinweil.
4 49 David, Gewerbsmann, v. Zumikon — Rindermarkt 3.

Beſſerer.

1 825 Eliſabetha, Part., v. Birmenſtorf — Sonnenquai 24.

Bettenmann.

1 854 Magdalena, Modewaarenhändlerin (mit Meyer Ndgl. 103 unter

No. Geb. **Bettenmann.**

der Ragion: „Meyer u. Bettenmann"), v. Altstetten, St.Gallen — Kappelerg. 23.

Bettinger.

1 844 Alfred, Schuhmacher, v. Großstadelhofen, Baden — Niederdorfstr. 82.
Fr. — Anna Bär v. Turbenthal (verw. Kunz v. Wetzikon), g. 822, c. 868 — In Wetzikon.

Bettler.

1 837 Samuel, Holzscheiter, v. Uebeschi, Bern — Schlüsselg. 12.
Fr. — Juditha Friedrich v. Müllheim, Thurg., g. 837, c. 874.
1 S. — Jakob, g. 875.

Von Beust.

1 823 Marianne, Part., v. Koblenz, Preußen — Unt. Zäune 5.

Beutter.

1 836 Wilhelm, Kaufmann, v. Kurzrickenbach, Thurg., Br. v. Fr. Müller Burg. B 4 — Thalacker 30.

Beyer.

1 847 Karl, Spengler, v. Krumbach, Bayern — Niederdorfstr. 47.
Fr. — Pauline Schiller v. Hemmenhofen, Baden (verw. Schneider v. Oppeln, Preußen), g. 855, c. 878.
1 T. — Pauline Walpurga, g. 879.

Biber.

1 832 Johannes, Kaufmann, v. Horgen — Kuttelg. 13.
Fr. — Luise Furrer v. Winterthur, g. 830, c. 866.

Bickel.

1 828 Gottlieb, Lithograph, v. Bubikon (W. 877 v. Susanna Weber v. Ebnat, St.Gallen [verw. Basler, Mutter v. Basler Burg. 1 u. 2]) Oberdorfg. 11.
2 39 Johannes, Schneidermeister der Strafanstalt, v. Affoltern a. A. — Rennweg 50.
Fr. — Barbara Hintermann v. Oberhasli, g. 848, c. 872.
3 K. — Emma, g. 873 — Otto, g. 875 — Anna, g. 878.
3 41 Franz, Dienstmann, v. Affoltern a. A. — Rennweg 13.
4 49 Heinrich, Gewerbsmann, v. Affoltern a. A. (W. 876 v. Sophie Treichler v. Schönenberg) — Strehlg. 31.
2e Fr. — Elisabetha Temperli v. Kyburg, g. 852, c. 877.
1 S. 1r E. — Heinrich, g. 873.

No. Geb. **Bickel.**

5 850 Gotthard, Rechtspraktikant, v. Stallikon — Kirchg. 21.
6 50 Heinrich, Metzger, v. Affoltern a. A. — Chorg. 14.

---

7 * 807 Anna Schlatter, Lohnwascherin, v. Oberglatt, Taglöhner Heinrichs v. Stallikon s. W. 866 — Preyerg. 22.
1 T. — Fr. Frey v. u. in Rorbas.

Biedermann.

1 821 Samson, Kaufmann, v. Gailingen, Baden (W. 864 v. Flora Dedelbach v. da) — Oetenbachg. 15.
2e Fr. — Lina Friedberger v. Ulm, Würtbg., g. 842, c. 866, in Ulm. 4 K. 1r E. — Adele, g. 855, in Stuttgart — Mathilde, g. 856, in Mainz — Emanuel, g. 861, Handels-L., in Konstanz — Rachel, g. 862, in Gailingen — 2 K. 2r E. — Pauline, g. 868 — Lion, g. 878, beide in Ulm.
2 55 Emil, Maurer, v. Schellenberg, Lichtenstein — Predigerpl. 14.
Fr. — Bertha Hafner, Schneiderin, v. Rickenbach, T. v. Rdgl. 2, g. 856, c. 876.
1 S. — Franz Joseph, g. 877.

Bietenholz.

1 832 Susanna, Glätterin, v. Fluntern — Münsterhof 6.

Bihler.

1 855 Xaver, Bäcker, v. Duningen, Würtbg. — Waagg. 5.

Bildstein.

1 829 Jakob, Maurerpolier, v. Eybach, Würtbg. — Neustadtg. 2.
Fr. — Maria Bolli v. Beringen, Schafft., g. 828, c. 877.

Bilger.

1 840 Ottilie, Lehrerin im Kleider-Zuschneiden, v. Steinbach, Baden — Römerg. 11.

Billeter.

1 828 Johannes, Mobilienvermiether, v. Männedorf, Schwag. v. Fr. Billeter Rdgl. 3 — Schmidg. 2.
Fr. — Thekla Schäfer v. Gaienhofen, Baden, g. 840, c. 865.
2 T. — Lina, g. 868 — Bertha, g. 875.
2 38 Karl, Kaufmann, v. Männedorf — Storcheng. 21.
Fr. — Julie Senn v. Baden, Aarg., g. 839, c. 865.
1 T. — Ida, g. 865.
3 41 Johannes, Schreiner u. Möbelhändler, v. Männedorf, (geschied. 871 v. Amalie Fierz v. Herrliberg) — Schipfe 39.

Billeter.

2e Fr. — Luise Boßhard v. Kappel, (verw. Billeter v. Männedorf, Schwäg. v. 1, woher 3 K. — Luise, g. 864 — Elise Emma, g. 867 — Lina, g. 871) g. 841, c. 872.
1 S. 1r E. — Albert, g. 866 — 2 T. 2r E. — Ida Bertha, g. 873 — Mathilde Bertha, g. 876.

4 857 Robert, Kassier der Bank in Zürich, v. Männedorf — Strehlg. 8.

5 59 Robert, Tapezierer, v. Männedorf — Frankeng. 1.

Bierdumpfel.

1 811 Wilhelm, Handelsreisender, v. Mareuil, Frankr. — Schlüsselg. 20.
Fr. — Cäcilie Molière v. Tournon, daselbst, g. 825, c. 846, in Frankreich.
2 K. — Eugenie, g. 847, Posthalterin in Valences, Frankr. — Paul, g. 850, Kaufmann, in Valences.

Binder.

1 820 Heinrich, Gärtner, v. Maschwanden — Thalacker 40.
Fr. — Maria Weiß v. Affoltern a. A., g. 824, c. 850.
3 K. — Kaspar, g. 853, Commis, in Verona — Konrad, g. 857, Commis — Margaretha, g. 867.

2 41 Johannes, Dienstmann, v. Illnau — Niederdorfstr. 88.
Fr. — Maria Reg. Schwarz v. Altstetten, g. 830, c. 863.
2 S. — Joh. Rudolf, g. 864 — Joh. Heinrich, g. 869.

3 42 Jakob, Holzhändler (mit Gonzenbach Ndgl. 2 unter der Ragion: „Binder u. Gonzenbach",) v. Wildberg — Gräblig. 10.
Fr. — Verena Keller v. Unterhallau, Schaffh., g. 833, c. 879.

4 43 Hs. Jakob, Speisewirth zum Frieden, v. Oerlikon, Br. v. Fr. Locher Burg. 26 ꝛc. — Stadthausquai 11.
Fr. — Anna Bernath v. Thäyngen, Schaffh., g. 854, c. 876.
2 T. — Anna, g. 877 — Bertha, g. 878.

---

5 832 Christine, Möbelhändlerin, v. Bickelsberg, Würtbg. — Unt. Schmalzgrub 8.

Bindschädler.

1 806 Andreas, gew. Floretseiden-Spinnereibesitzer, v. Uster, (W. 862 v. Sophie Susanna Wörgel v. Lichtensteig) — Bahnhofstr. 24.
2 K. — Fr. Bindschädler 3 — Friedrich August, g. 844, Kaufmann, in Uster.

2 25 Heinrich, Schreiner u. Bildhauer, v. Erlenbach — Stüßihofstatt 16.
Fr. — Franziska Beurer v. Ueberlingen, Baden, g. 827, c. 856.
4 K. — Heinrich 6 — Franziska, g. 861 — Eugen, g. 864 — Alexander, g. 867.

3 35 Eduard, Floretseiden-Spinnereibesitzer (unter der Ragion: „Andre Bindschädler"), v. Männedorf — Bahnhofstr. 24.

No. Geb. **Bindschädler.**

Fr. — Luise Bindschädler v. Uster, T. v. 1, g. 840, c. 863.
3 K. — Sophie, g. 864 — Klara, g. 867 — Anna, g. 872.

4 843 Rudolf, Med. Dr., Arzt, v. Thalweil — Bahnhofstr. 64.

5 47 Eduard, Konditor, v. Männedorf — Rennweg 55.
Fr. — Maria Hofmann v. Uster, g. 857, c. 879.

6 58 Heinrich, Bauzeichner, v. Erlenbach, S. v. 2 — Stüßihofstatt 16.

---

7 829 Maria Diener v. Meilen, Sensal Heinrichs v. Hirslanden s. W. 868 — Freienstr. 7.
1 T. — Fr. Conrad Ndgl. 1.

---

8 838 Maria, Friseurin, v. Hottingen, Schw. v. Fr. Grammer Ndgl. 1 — Froschaug. 16.

Binkert.

1 844 Fridolin, Schneider, v. Zuzgen, Aarg., (W. 875 v. Anna Barbara Schuler v. Volken-Flaach) — Predigerg. 10.
2e Fr. — Anna Mörgeli v. Schlatt, g. 828, c. 876.
1 T. 1r E. — Barbara, g. 870.

Biolley.

1 857 Albert, Handelsreisender, v. Neuenburg — Lindeng. 9.

Bion.

1 834 Margaretha, Erzieherin, v. St.Gallen, Schw. v. Burg. 1 — Sihlstr. 37.

Bircher.

1 826 Burkhard, Schneider, v. Meienberg, Aarg., Br. v. Fr. Seiler Ndgl. 4 — Oberdorfg. 22.
Fr. — Maria Lieb v. Sins, daselbst, g. 827, c. 853.
4 S. — Johannes, g. 853, Schneider — Burkhard, g. 854, Schneider, in Amerika — Joseph, g. 856, Kontroleur bei Escher Wyß u. Comp. — Peter, g. 860, Schneider.

Birchler.

1 831 Baptist, Heizer, v. Einsiedeln, Schwyz — Brunng. 2.
Fr. — Susanna Meyer v. Schwamendingen, g. 833, c. 855.
5 K. — Karoline, g. 859, Schneiderin, in Genf — Johannes, g. 864 — Rudolf, g. 866 — Seline, g. 868 — Luise, g. 872.

Birmann.

1 828 Katharina Götz, Corsetschneiderin, v. Volkentsweil, Ausläufer Jakobs v. Günzburg, Bayern, s. W. 874 — Wohllebg. 11.

No. Geb.

Biron.

1 * 843 Heinrich, Schriftsetzer, v. Mainz, Hessen — Strehlg. 20.
Fr. — Verena Hartmann v. Eglisau, Schw. v. Fr. Burkhard Ndgl. 3 ꝛc., g. 850, c. 874.
1 T. — Martha, g. 874.

Birri.

1 837 Joseph, Schneider, v. Zeihen, Aarg. — Weite G. 5.
Fr. — Maria Brändli v. Bötzberg, daselbst, (geschied. 867 v. Jakob Eichenberger v. da, woher 1 S. — Adolf, g. 867,) g. 826, c. 873.

Bischoff.

1 838 C. Gustav, Commis, v. Eggersried, St.Gallen (W. 868 v. Bertha Kaiser v. Zug) — Falkeng. 23.

Biser.

1 846 Melchior, Schriftsetzer, v. Arth, Schwyz, Br. v. 2 — Steinbockg. 7.

2 49 Franz, Schriftsetzer, v. Arth, Schwyz, Br. v. 1 — Steinbockg. 7.

Blank.

1 851 Franz, Zuschneider, v. Belmont, Waadt — Hochg. 16.
Fr. — Barbara Fierz, Weißnäherin, v. Herrliberg, g. 855, c. 874.

Blatter.

1 843 Ferdinand, Tapezierer, v. Zollikon — Metzgerg. 15.
Fr. — Elisabetha Diggelmann v. Albisrieden, (geschied. Schmid v. Niederglatt, woher 1 S. — Heinrich, g. 855, Maurer u. Dachdecker, in Oberstraß, u. verw. Eßlinger v. Zürich,) g. 833, c. 863.

Blattmann.

1 851 Friedrich, Commis, v. Wädensweil — Neumarkt 4.

---

2 842 Julie Stünzi v. Horgen, Kaufmann Werners v. Wädensweil s. W. 877 — Fraumünsterstr. 29.
3 K. — Julie Emma, g. 867 — Hedwig, g. 870 — Werner, g. 873.

Blattner.

1 821 Rudolf, Gärtner, v. Küttigen, Aarg. — Schützeng. 19.
Fr. — Verena Blattner v. da, g. 826, c. 846.
1 T. — Fr. Bär Ndgl. 3.

*

No. Geb.

Bleibel.

1 841 Robert, Getreidehändler, v. Marseille, Frankr. (W. 879 v. Emma Fürnkorn v. St.Gallen) — Selnaustr. 11.
2 K. — Emma Albertine, g. 873 — Robert Karl, g. 879.

Bleibler.

1 847 Gustav, Schlosser der N.O.B., v. Uster — Neumarkt 25.
Fr. — Elisabetha Suter v. da, g. 850, c. 876.
1 T. — Ida Margaretha, g. 878.

Blersch.

1 831 Albert, Commis, v. Uigendorf, Würtbg., Br. v. 2 u. 3 — Schlüsselg. 20.

---

2 820 Maria Anna, Näherin, v. Uigendorf, Würtbg., Schw. v. 1 ꝛc. — Schlüsselg. 20.
3 29 Kreszentia, Näherin, v. Uigendorf, Würtbg., Schw. v. 1 ꝛc. — Schlüsselg. 20.

Bleuler.

1 826 Heinrich, Geschirrfasser, v. Hirslanden, (W. 867 v. Elisabetha Brunner v. Maur) — Niederdorfstr. 102.
2 S. — Adolf, g. 853, Schlosser, in der Fremde — August, g. 854, Schuhmacher, in der Fremde.
2 32 Heinrich, Schuhmacher, v. Hirslanden (geschied. 861 v. Anna Hüni v. Horgen) — Fortunag. 22.
2e Fr. — Maria Bohli v. Beringen, Schaffh., (verw. Ochsner v. Dübendorf, woher 3 K. — Bertha, g. 862, in Dübendorf — Kaspar, g. 863, in Bern — Albert, g. 865, in Dübendorf), g. 834, c. 875.
3 42 Heinrich, Eisendreher, v. Herrliberg, (W. 878 v. Susanna Tuchschmid v. Thundorf, Thurg.) — Niederdorfstr. 56.
2e Fr. — Pauline Guggenbühl v. Küsnacht, g. 844, c. 879.
2 S. 1r E. — Gust. Heinrich, g. 872 — Adolf, g. 873.
4 * 42 Jakob, Messerschmid, v. Herrliberg — Rindermarkt 13.
Fr. — Bertha Volkart v. Niederglatt, (Schw. v. Fr. Quensel Ndgl. 1) g. 844, c. 869.
3 K. — Werner Jakob, g. 870 — Heinrich Adolf, g. 871 — Emma Bertha, g. 875.
5 * 42 Heinrich, Strohhutfabrikant, v. Zollikon — Rennweg 24.
Fr. — Bertha Weber, Modiste, v. Wytikon, g. 843, c. 868.
1 T. — Bertha, g. 869.

---

6 820 Susanna Lüssi v. Maur, Tuchhändler Kaspars v. Küsnacht s. W. 859 — Falkeng. 23.
1 T. — Fr. Schärer Ndgl. 6.

---

7 833 Margaretha, Zettlerin, v. Zollikon — Beateng. 15.

No. Geb.

Blickenstorfer.

1 829 Heinrich, Dienstmann, v. Fehraltorf — Brunng. 13.
Fr. — Anna Luise Schellenberg, Seidenwinderin, v. Pfäffikon, g. 838, c. 860.
5 K. — Adolf, g. 861 — Luise, g. 865 — Elise, g. 867 — Martin Heinrich, g. 870 — Adolf August, g. 878.

2 58 Albert, Commis der Kantonalbank, v. Affoltern a. A., Enkel v. Bodmer Burg. B 1 — Augustinerg. 24.

Bliggenstorfer.

1 858 Bertha, Schneiderin, v. Stallikon — Storcheng. 23.

Bliß.

1 * 837 Friedrich, Schreiner, v. Oberweier, Baden — Münsterg. 13.
Fr. — Amalie Fleig v. Schrammberg, Würtbg., g. 841, c. 864.
5 K. — Karl, g. 864 — Maria, g. 865 — Friedrich, g. 867 — Gustav Adolf, g. 870 — Adolf Albert, g. 875.

Bloch.

1 838 Joseph, Handelsagent, v. Altendorf, Preußen — Neumarkt 13.
Fr. — Maria Gloor, Modiste, v. Zunzgen, Baselld., g. 851, c. 869.
2 K. — Alphons, g. 869 — Martha, g. 876.

2 46 Ignaz, Kaufmann (mit Burg. A 2 unter der Ragion: „Salomon Jb. Bloch"), v. Gailingen, Baden, (S. v. Burg. A 1) — Freienstr. 9.
Fr. — Sophie Elsas v. Kannstatt, Würtbg., g. 857, c. 878.

3 47 Simon, Pferdehändler (mit 4 unter der Ragion: „Gebrüder Bloch"), v. Randegg, Baden, (S. v. 6) — Geßnerallee 5.

4 50 Leopold, Pferdehändler (mit 3 unter der Ragion: „Gebrüder Bloch"), v. Winterthur, (S. v. 6) — Geßnerallee 5.

5 53 Emanuel, Kaufmann (mit Oettinger Ndgl. 1 unter der Ragion: „Oettinger u. Comp."), v. Winterthur, (S. v. 6) — Bahnhofstr. 22.

---

6 819 Bertha Hirschfeld v. Hohenems, Oesterr., Pferdehändler Jakobs v. Winterthur, urspr. v. Randegg, Baden, s. W. 874 — Geßnerallee 5.
12 K. — Fr. Bloch in Randegg — Samuel, g. 845, Kaufmann, v. Randegg, Baden, in Frankfurt a. M. — Fr. Frank in Konstanz, Baden — Fr. Hirsch in Großgerau, Sachsen — Simon 3 — Leopold 4 — Fr. Oettinger Ndgl. 1 — Emanuel 5 — Julius, g. 854, Pferdehändler — Salomon, g. 856, Commis, in Spanien, Louis, g. 857, stud. med. — Philipp, g. 862.

7 21 Karoline Braunschweig v. Lengnau, Aarg., Kaufmann Abrahams v. da s. W. 878 — Stadelhoferpl. 12.

No. Geb. **Bloch.**

5 StS. (v. Juditha Guggenheim) — Meyer Burg. B 1 — Simon, g. 841, Kaufmann, in Amerika — Isaak, g. 844, Kaufmann, in Glattfelden — Daniel, g. 849, Kaufmann, in Amerika.

Blöchlinger.

1 843 Sebastian, Handelsmann, v. Goldingen, St.Gallen — Badeng. 8.
Fr. — Verena Grießer v. Weiach, g. 848, c. 875.

Bloß.

1 823 Heinrich, Schneider, v. Schlechtenwegen, Hessen — Stüßihofstatt 9.
Fr. — Anna Elisabetha Schneider v. Uster, (verw. Huber v. Zürich) g. 815, c. 878.

Blum.

1 833 Valentin, Schuhmacher, v. Ay, Baden — Schoffelg. 1.
2 38 Alfred, Gewerbsmann, v. Reichenau, Baden — Steing. 14.
Fr. — Maria Ammann v. Ermattingen, Thurg., g. 850, c. 873.
1 S. — Hermann, g. 876.
3 47 Emil, Ingenieur, Inhaber eines technischen Büreau, v. Koblenz, Aarg. — Linth-Escherg. 15.
4 50 Franz, Schuhmacher, v. Pfaffnau, Luzern — Schipfe 49.
Fr. — Rosine Burkhard, Hebamme, v. Huttweil, Bern, g. 847, c. 877, in Oberstraß.

---

5 41 Pauline Bleuler, Inhaberin des Graveur-Geschäftes „A. Blum“, v. Herrliberg, Graveur Alberts v. Markgröningen, Würtbg., s. W. 878, Schwäg. v. 6 — Rüdenpl. 2.
3 T. — Wilhelmine Julie, g. 871 — Pauline Elise, g. 873 — Maria Luise, g. 874.

---

6 847 Wilhelmine, Schneiderin, v. Markgröningen, Würtbg., Schwäg. v. 5 — Rüdenpl. 2.

Blumer.

1 850 Emil, Ingenieur der N.O.B., v. Engi, Glarus — Niederdorfstr. 102.
Fr. — Maria Lester v. Laa b. Wien, Oesterr., g. 854, c. 878.
1 S. — Emil Oskar, g. 879.

Bochsler.

1 835 Joseph, Wagenreiniger der N.O.B., v. Oberrüti, Aarg. — Marktg. 13.
Fr. — Maria Greter v. Greppen, Luzern, g. 828, c. 868.

No. Geb.

Bochsler.

2 853 Peter Joseph, Commis, v. Oberrüti, Aarg., S. v. 3 — Waagg. 4.

3 815 Maria Josepha Etterli v. Muri, Aarg., Zeugschmid Peters v. Oberrüti, daselbst, s. W. 865 — Waagg. 4.
2 K. — Peter Joseph 2 — Josephine 4.

4 856 Josephine, Schneiderin, v. Oberrüti, Aarg., T. v. 3 — Waagg. 4.

Bock.

1 836 Ludwig, Schuhhändler, v. Pirmasens, Bayern — Rindermarkt 22.
2 49 Heinrich, Handelsmann, v. Meilen — Niederdorfstr. 62.
Fr. — Friederika Kitterer v. Winzenhausen, Würtbg., g. 851, c. 872.
3 51 Jakob, Commis, v. Böblingen, Würtbg., S. v. 4 — Niederdorfstr. 49.

4 822 Anna Kübler, Spetterin, v. Truttikon, Zimmerer Gottfrieds v. Böblingen, Würtbg., s. W. 871 — Niederdorfstr. 49.
4 K. — Jakob 3 — Luise 5 — Gottfried, g. 854, in Ravensburg — Julius, g. 856, Ausläufer.

5 52 Luise, Schneiderin, v. Böblingen, Würtbg., T. v. 4 — Niederdorfstr. 49.

Bocksberger.

1 819 Johannes, Schriftsetzer, v. Bürglen, Thurg. — Wohllebg. 15.
Fr. — Katharina Jenni v. Enneda, Glarus, g. 829, c. 852.
7 K. — Mina, g. 852, Seidensortiererin — Wilhelm, g. 853, Mechaniker, in München — Hermann, g. 857, Tapezierer, in St.Gallen — Ulrich, g. 858, Commis, in Müllheim, Thurg. — Mathilde, g. 860, Schneiderin — Maria, g. 863 — Hans, g. 865.
2 55 Karl, Koch, v. Bürglen, Thurg. — Seefstr. 15.

Bohmer.

1 835 Johannes, Metzger b. Konsumverein, v. Richtersweil, S. v. Burg. B 1 — Augustinerg. 24.
2 38 Gotthilf, Maler, v. Trüllikon — Predigerpl. 34.
Fr. — Wilhelmine Chorherr v. Zürich (geschied. 870 v. Tobler Burg. A 24), g. 839, c. 873.
1 T. — Maria Bertha, g. 874.
3 46 Friedrich, Kaufmann, v. Wetzikon — Flößerg. 9.
Fr. — Seline Weber v. Uster, g. 848, c. 874.
4 53 Johannes, Maler, v. Goßau — Sihlamtsstr. 11.
5 58 Adolf, Heizer, v. Trüllikon — Ob. Mühlesteg 8.

No. Geb.

Bögli.

1 851 Anna, Schneiderin, v. Seeberg, Bern — Froschaug. 22.

Böhler.

1 849 Ferdinand, Speisewirth, v. Birndorf, Baden — Schlüsselg. 1.
Fr. — Ursula Irion v. Thalheim, Würtbg., g. 844, c. 877.
1 T. — Lina Luise, g. 878.

Böhm.

1 852 Leopold, Getreidehändler, v. Csaba, Ungarn — Löwenstr. 9.
2 53 Emil, Commis, v. Wilchingen, Schaffh. — Selnaustr. 5.
Fr. — Emma Schlatter v. da, g. 854 — c. 877.

Böhni.

1 832 Joseph, Handschuhfabrikant, v. Amden, St.Gallen — Storcheng. 19.
Fr. — Josepha Birchler v. Einsiedeln, Schwyz, g. 842, c. 870.
3 K. — Robert, g. 864 — Flora, g. 872 — Emil, g. 878.
2 40 Fidel, Handlanger am Stadtbauamt, v. Amden, St.Gallen — Weite G. 8.

Böhringer.

1 835 Bernhard, Mehlhändler, v. Brunnadern, Baden — Stadelhoferpl. 12.
Fr. — Katharina Traber v. Homburg, Thurg., g. 836, c. 863.
1 S. — Ludwig, g. 865.

Bölsterli.

1 * 808 Heinrich, Speisewirth, v. Außersihl, O. v. Fr. Lenz s. Burg. 1 — Metzgerg. 3.
Fr. — Anna Kläger v. Rüschlikon, g. 815, c. 841.

---

2 831 Barbara, Spetterin, v. Oberwinterthur — Niederdorfstr. 20.

Bösch.

1 845 Heinrich, Kontroleur bei Escher Wyß u. Comp., v. Mogelsberg, St.Gallen — Seilergraben 25.
Fr. — Elisabetha Lenggenhager v. Oberhelfensweil, daselbst, g. 846, c. 865.
1 S. — Heinrich, g. 867.

Boisson.

1 846 Etienne, Kaufmann, v. Lyon, Frankr. — Thalacker 4.

Boll.

1 833 Gottfried, Schneider, v. Berg-Dietikon, Aarg. — Rindermarkt 16.

No. Geb. **Boll.**

Fr. — Rosine Fürst v. Wipkingen (verw. Altorfer v. Nöschikon, woher 1 T. — Rosine, g. 863), g. 840, c. 870.

---

2 806 Barbara Winkler, Part., v. Russikon, Jakobs v. Bergdietikon, Aarg., s. W. 857 — Hirschgeng. 1.
1 S. — Johannes Burg. 1.

Bollag, siehe auch Pollak.

1 814 Jakob Leopold, Kaufmann, v. Endingen, Aarg. — Schipfe 3.
Fr. — Maria Wyler v. da, g. 820, c. 843.
4 K. — Fr. Levi in Straßburg — Julius Jakob, g. 849, Handelsmann, in Waldshut — Fr. Braunschweig Ndgl. 3 — Theresia, g. 856.

2 30 Raphael, Handelsmann, v. Oberendingen, Aarg., (W. 869 v. Jeannette Reichenbach v. Hohenems, Oesterr.) — Niederdorfstr. 47.
2e Fr. — Elise Guggenheim v. da, g. 835, c. 878.
1 T. 1r E. — Hanna, g. 863.
Fr. u. K. in Endingen.

3 42 Leopold, Kaufmann, v. Winterthur — Schweizerg. 8.
Fr. — Babette Meyer v. Freiburg, Baden, g. 844, c. 873.
3 K. — Jeannette, g. 873 — Karl Kilian, g. 876 — Mina, g. 878.

4 46 Berthold Leopold, Getreidehändler, v. Endingen, Aarg. — Geßnerallee 36.
Fr. — Julie Guggenheim v. da, T. v. Ndgl. 6, g. 848, c. 878.

Boller.

1 801 Heinrich, Handlanger, v. Egg, (W. 858 v. Regula Burri v. Höngg u. 869 v. Anna Denzler v. Elgg) — Niederdorfstr. 56.
3e Fr. — Regine Schmid v. Endingen, Würtbg., g. 819, c. 871.
3 K. 1r E. — Fr. Matzinger v. u. in Basel — Heinrich, g. 828, Mechaniker, in Unterstraß — Hs. Heinrich, g. 830, Schlosser, in Oberstraß.

2 09 Jakob, Polierer, v. Goßau — Niederdorfstr. 59.
Fr. — Susanna Weber v. Dürnten, g. 809, c. 838.
1 T. — Maria, g. 844.

3 19 Rudolf, a. Schmid, v. Egg, (W. 874 v. Anna Elisabetha Wettstein v. Herrliberg) — Marktg. 10.
1 T. — Fr. Appenzeller Burg. B 3.

4 28 Heinrich, Bauunternehmer, v. Egg — Marktg. 4.
Fr. — Susanna Wettstein v. Russikon, g. 826, c. 853.
2 T. — Fr. Oechslin v. u. in Riesbach — Fr. Beckert Burg. 1.

5 59 Franz, Lithograph, v. Wytikon, S. v. 7 — Brunng. 8.

No. Geb.

Boller.

6 830 Susanna Keller, Spetterin, v. Berg, Thurg., Schreiner Rudolfs v. Pfäffikon ſ. W. 874 — Schwaneng. 9.

7 826 Eſther, Spetterin, v. Wytikon, Mutt.. v. 5 — Brunng. 8.

Bolleter.

1 856 Rudolf, Commis, v. Meilen — Auguſtinerg. 9.

2 810 Eliſabetha Hochſtraßer, Bettmacherin, v. Meilen, Schreiner Johannes v. da ſ. W. 857 — Mühre 17.
3 K. — Heinrich, g. 838, Fabrikverwalter in Linththal, Glarus — Johannes, g. 840, Hutmacher, in Meilen — Fr. Frey Ndgl. 29.

3 838 Aline, Haushälterin, v. Meilen — Selnauſtr. 20.

Bolli.

1 858 Alexander, Commis, v. Beringen, Schafſh. — Hirſcheng. 9.

Bollier.

1 838 Gottlieb, Klavierſtimmer, v. Horgen — Stüßihofſtatt 15.
Fr. — Luiſe Burkhard, Teppichnäherin, v. Zürich, (Schw. v. A 15) g. 840, c. 870.

2 40 Friedrich, Advokat, v. Horgen, (W. 865 v. Eliſabetha Hüni v. Horgen) — Limmatquai 76.
2e Fr. — Sophie Pfenninger v. Stäfa, g. 843, c. 867.

3 43 Friedrich, Güterverlader bei der N.O.B., v. Uitikon — Unt. Schmalzgrub 11.
Fr. — Karoline Frauenfelder v. Henggart, g. 846, c. 867.
2 S. — Friedrich, g. 868 — Alfred, g. 870.

4 48 Gottfried, Gaſthofportier, v. Horgen — Bahnhofpl. 11.
Fr. — Bernhardine Boſſert v. Egliswyl, Luzern, g. 851, c. 877.
In Außerſihl.

Bolliger.

1 841 Rudolf, Auswanderungsagent, v. Baſel — Rennweg 33.
Fr. — Anna Fiſler, T. v. Burg. 1, g. 856, c. 878.
1 T. — Anna, g. 879.

2 796 Eliſabetha Weerli v. Küttigen, Aarg., Müller Johanneſſen v. da ſ. W. 854, Tante v. Jäggi Ndgl. 1 — Gerechtigkeitsg. 23.

Bollinger.

1 831 Heinrich, Metzger, v. Turbenthal — Sihlſtr. 59.
Fr. — Katharina Nägeli v. Mönchaltorf, g. 838, c. 858.

2 32 J. Heinrich, eidg. Oberſt, Kreisinſtruktor der 6. Armeedivision, v. Schafſhauſen, W. 877 v. Pauline Schenk v. da — Löwenſtr. 55.

No. Geb. **Bollinger.**

3 T. — Karoline Pauline, g. 860 — Maria Katharina, g. 861 — Rosa, g. 865.

3 845 Leonhard, Stadtpolizeimann, v. Beringen, Schaffh. — Frankeng. 20.
Fr. — Elisabetha Rothacker v. Engen, Baden, g. 843, c. 875.
4 K. — Anna, g. 875 — Bertha Elisabetha, g. 876 — Emil, g. 877 — Karl, g. 878.

4 56 Heinrich, Schlosser, v. Beringen, Schaffh. — Niederdorfstr. 50.

---

5 813 Ursula, Vorgängerin, v. Beringen, Schaffh. — Predigerg. 13.

Bollmann.

1 833 Margaretha Meyer, Arbeiterin in einem Seidengeschäft, v. Affoltern b. H., Drechsler Konrads v. Scherzingen, Thurg., s. W. 869 — Froschaug. 30.

Bombeli.

1 840 Jakob, Holzscheiter, v. Weiach — Schmidg. 4.
Fr. — Anna Baur, Corsetschneiderin, v. Rafz, g. 844, c. 871.
4 K. — Joh. Jakob, g. 871 — Karl Gottlieb, g. 874 — Otto Rudolf, g. 875 — Anna, g. 878.

Bomberger.

1 840 Joseph, Droschkier, v. Büttschweil, St.Gallen — Niederdorfstr. 47.
Fr. — Barbara Rubli v. Dachsen, g. 831, c. 873.

Bommel.

1 847 Hermann, Kaufmann (Prokurist der Ragion: „Ottmar Fischer"), v. Liebenwerda, Preußen — Werdmühleg. 24.

Bon.

1 839 Jakob, Handlanger, v. Ragatz, St.Gallen — Großmünsterpl. 3.
Fr. — Margaretha Bührer v. Bibern, Schaffh., g. 834, c. 869.
1 T. — Helena, g. 870.

Bonda.

1 844 Alexander, Kaufmann, v. Gressoney, Italien — Widderg. 6.

Boos.

1 825 Kandidus, Schneider, v. Sinzheim, Baden — Hirschengraben 74.
Fr. — Franziske Gäbele v. Hausach, Baden, g. 828, c. 857.
2 S. — Karl, g. 857, Dreher, in der Fremde — Emil, g. 858, Schreiner, in der Fremde.

No. Geb.

Boller.

6 830 Susanna Keller, Spetterin, v. Berg, Thurg., Schreiner Rudolfs v. Pfäffikon s. W. 874 — Schwaneng. 9.

---

7 826 Esther, Spetterin, v. Wytikon, Mutt.. v. 5 — Brunng. 8.

Bolleter.

1 856 Rudolf, Commis, v. Meilen — Augustinerg. 9.

---

2 810 Elisabetha Hochstraßer, Bettmacherin, v. Meilen, Schreiner Johannes v. da s. W. 857 — Wühre 17.
3 K. — Heinrich, g. 838, Fabrikverwalter in Linththal, Glarus — Johannes, g. 840, Hutmacher, in Meilen — Fr. Frey Ndgl. 29.

---

3 838 Aline, Haushälterin, v. Meilen — Selnaustr. 20.

Bolli.

1 858 Alexander, Commis, v. Beringen, Schaffh. — Hirscheng. 9.

Bollier.

1 838 Gottlieb, Klavierstimmer, v. Horgen — Stüßihofstatt 15.
Fr. — Luise Burkhard, Teppichnäherin, v. Zürich, (Schw. v. A 15) g. 840, c. 870.

2 40 Friedrich, Advokat, v. Horgen, (W. 865 v. Elisabetha Hüni v. Horgen) — Limmatquai 76.
2e Fr. — Sophie Pfenninger v. Stäfa, g. 843, c. 867.

3 43 Friedrich, Güterverlader bei der N.O.B., v. Uitikon — Unt. Schmalzgrub 11.
Fr. — Karoline Frauenfelder v. Henggart, g. 846, c. 867.
2 S. — Friedrich, g. 868 — Alfred, g. 870.

4 48 Gottfried, Gasthofportier, v. Horgen — Bahnhofpl. 11.
Fr. — Bernhardine Bossert v. Egliswyl, Luzern, g. 851, c. 877.
In Außersihl.

Bolliger.

1 841 Rudolf, Auswanderungsagent, v. Basel — Rennweg 33.
Fr. — Anna Fisler, T. v. Burg. 1, g. 856, c. 878.
1 T. — Anna, g. 879.

---

2 796 Elisabetha Weerli v. Küttigen, Aarg., Müller Johannessen v. da s. W. 854, Tante v. Jäggi Ndgl. 1 — Gerechtigkeitsg. 23.

Bollinger.

1 831 Heinrich, Metzger, v. Turbenthal — Sihlstr. 59.
Fr. — Katharina Nägeli v. Mönchaltorf, g. 838, c. 858.

2 32 J. Heinrich, eidg. Oberst, Kreisinstruktor der 6. Armeedivision, v. Schaffhausen, W. 877 v. Pauline Schenk v. da — Löwenstr. 55.

No. Geb.

Bollinger.

3 T. — Karoline Pauline, g. 860 — Maria Katharina, g. 861 — Rosa, g. 865.

3 845 Leonhard, Stadtpolizeimann, v. Beringen, Schaffh. — Frankeng. 20.
Fr. — Elisabetha Rothacker v. Engen, Baden, g. 843, c. 875.
4 K. — Anna, g. 875 — Bertha Elisabetha, g. 876 — Emil, g. 877 — Karl, g. 878.

4 56 Heinrich, Schlosser, v. Beringen, Schaffh. — Niederdorfstr. 50.

---

5 813 Ursula, Vorgängerin, v. Beringen, Schaffh. — Predigerg. 13.

Bollmann.

1 833 Margaretha Meyer, Arbeiterin in einem Seidengeschäft, v. Affoltern b. H., Drechsler Konrads v. Scherzingen, Thurg., s. W. 869 — Froschaug. 30.

Bombeli.

1 840 Jakob, Holzscheiter, v. Weiach — Schmidg. 4.
Fr. — Anna Baur, Corsetschneiderin, v. Rafz, g. 844, c. 871.
4 K. — Joh. Jakob, g. 871 — Karl Gottlieb, g. 874 — Otto Rudolf, g. 875 — Anna, g. 878.

Bomberger.

1 840 Joseph, Droschkier, v. Büttschweil, St.Gallen — Niederdorfstr. 47.
Fr. — Barbara Rubli v. Dachsen, g. 831, c. 873.

Bommel.

1 847 Hermann, Kaufmann (Prokurist der Ragion: „Ottmar Fischer"), v. Liebenwerda, Preußen — Werdmühleg. 24.

Bon.

1 839 Jakob, Handlanger, v. Ragatz, St.Gallen — Großmünsterpl. 3.
Fr. — Margaretha Bührer v. Bibern, Schaffh., g. 834, c. 869.
1 T. — Helena, g. 870.

Bonda.

1 844 Alexander, Kaufmann, v. Gressoney, Italien — Widderg. 6.

Boos.

1 825 Kandidus, Schneider, v. Sinzheim, Baden — Hirschengraben 74.
Fr. — Franziske Gäbele v. Hausach, Baden, g. 828, c. 857.
2 S. — Karl, g. 857, Dreher, in der Fremde — Emil, g. 858, Schreiner, in der Fremde.

No. Geb.

Bongni.

1 850 Gottfried, Commis, v. Galmiz, Freiburg — Rennweg 15.

Bopp.

1 833 Hartmann, Bauamtsarbeiter, v. Otelfingen — Wohllebg. 13.
Fr. — Rosine Furter v. Staufen, Aarg., g. 845, c. 877.
2 38 Johannes, Metzger, v. Otelfingen — Mühleg. 5.
Fr. — Bertha Träger v. Wollishofen, g. 843, c. 870.
2 K. — Bertha, g. 871 — Johann, g. 873.

Boppart.

1 804 Barbara Rüegg v. Gommiswald, St.Gallen, Handelsmann Johanneſſen v. Straubenzell, daſelbſt, ſ. W. 870 — Niederdorfſtr. 79.
5 K. — Fr. Weilemann in Chur — Friedrich, g. 827, Mechaniker, in der Türkei — Joſeph, g. 832, Gießer, in Paris — Anna, g. 838, in Genua — Barbara, g. 847, Näherin.

Bordolo.

1 855 Franz, Geſchäftsreiſender, v. Frankenthal, Bayern — Steing. 12.

Bornand.

1 848 Theophil, Sprachlehrer, v. St.Croix, Waadt — Trittlig. 24.

Bornhauſer.

1 834 Joſeph, Handelsmann, v. Weinfelden, Thurg. — Preyerg. 13.
Fr. — Anna Brunnenmeiſter v. Hugelshofen, daſelbſt, g. 841, c. 861.
6 K. — Ida, g. 863 — Alfred, g. 864 — Karl, g. 866 — Julius, g. 867 — Oskar, g. 869 — Klementine, g. 871.

Borrmann.

1 855 Ernſt, Glaſer, v. Naundorf, Preußen — Gräblig. 3.
Fr. — Eliſe Weidmann v. Affoltern b. H., (verw. Knechtli v. Appenzell) g. 855, c. 877.

Boſch.

1 854 Johannes, Commis, v. Mammern, Thurg. — Brandſchenkeſtr. 14.

Boskovicz.

1 845 Friedrich, Zeichner u. Retoucheur, v. Neu-Peſth, Ungarn — Rennweg 7.

No. Geb. **Boskovicz.**

Fr. — Mathilde Adam v. München, Bayern, g. 849, c. 870.
2 S. — Franz Friedrich, g. 871 — Julius Alexander, g. 873.

Bosler.

1 841 Joseph, Kupferschmid, v. Wyl, St.Gallen — Ankeng. 8.
Fr. — Maria Meyer v. Ehrendingen, Aarg., g. 835, c. 872.

Boß.

1 829 Johannes, Drucksachenverwalter der N.O.B., v. Sigriswyl, Bern — Niederdorfstr. 102.
Fr. — Susanna Boller v. Küsnacht (verw. Speisewirth Strübi v. Altstetten, Schwäg. v. Fr. Ammann Ndgl. 1, woher 2 T. — Fr. Fritz v. Hanau, Preußen, in Oberstraß — Hermine Burg. 1) g. 824, c. 875.

Bossart.

1 810 Karoline Sommerlatt v. Lahr, Baden, Kaufmann Hs. Georgs v. Heldschweil, Thurg., † W. 867 — Weinpl. 5.
4 K. — Maria 2 — Lina, g. 850, Ladengehülfin — Otto, g. 854, Uhrmacher, in Biel — Amalie 3.

---

2 848 Maria, Näherin, v. Heldschweil, Thurg., T. v. 1 — Weinpl. 5.
3 53 Amalie, Modiste, v. Heldschweil, Thurg., T. v. 1 — Weinpl. 5.

Boßhard.

1 819 Jakob, Primarlehrer an den Stadtschulen, v. Wetzikon — Napfg. 2.
Fr. — Katharina Schneider v. Hittnau, g. 823, c. 842.
2 K. — Julius Burg. E 8 — Mina, g. 849.

2 21 Jakob Justin, Spengler, v. Goßau, St.Gallen, (W. 848 v. Wilhelmine Ott v. Bischofzell) — Predigerpl. 12.
2e Fr. — Elisabetha Schäär v. Arbon, Thurg., g. 823, c. 859.
2 K. 1r E. — Fridoline, g. 844, in St.Gallen — Wilhelmine, g. 845, Dienstbot, abs.

3 23 Heinrich, Ständer, v. Hittnau — Niederdorfstr. 84.
Fr. — Susanna Kunz v. Bärentsweil, g. 827, c. 850.
6 K. — Heinrich, g. 850, Commis, in Basel — Fr. Bättig v. Luzern, in Mühlhausen — Salomon, g. 856 — Emil, g. 860 — Emma, g. 862 — Lina, g. 868.

4 24 Heinrich, Verwalter der Mobiliar-Leihkasse der Kantonalbank, v. Schottikon (W. 879 v. Regula Hofmann v. da) — Beateng. 12.

5 25 Johannes, Eilgutverlader der N.O.B., v. Altstetten — Weite G. 8.
Fr. — Anna Staub v. Hütten, (Schw. v. Ndgl. 9) g. 836, c. 862.
3 K. — Maria, g. 863 — Rosine, g. 865 — Johannes, g. 872.

No. Geb. **Boßhard.**

6 828 **Konrad**, Kutscher, v. Zumikon — Sihlstr. 21.
Fr. — Lina Boßhard v. da, g. 846, c. 869.
2 T. — Anna, g. 870 — Mathilde, g. 874.

7 30 Joh. Jakob, Inspektor der engl. Lebens-Versicherungsgesellschaft „The Gresham", v. Hittnau — Geßnerallee 34.
Fr. — Katharina Luisa Stephanie Blind v. Mannheim, Baden, g. 835, c. 874.

8 31 Johannes, Gießer, v. Elsau — Hirschg. 9.
Fr. — Margaretha Müller, Schneiderin, v. Zell, g. 832, c. 858.
3 K. — Karoline Margaretha, g. 860 — Margaretha Bertha, g. 863 — Albert, g. 865.

9 42 Johannes, Hafner, v. Pfäffikon — Gräblig. 5.
Fr. — Anna Meyer, Schneiderin, v. Kloten, g. 827, c. 869.

10 43 Heinrich, Handelsmann, v. Sternenberg — Limmatquai 76.
Fr. — Barbara Hofmann v. Seen, g. 853, c. 875.
1 T. — Emma, g. 876.

11 44 Rudolf, Schreiner, v. Hombrechtikon — Rindermarkt 26.
Fr. — Seline Ryffel v. Stäfa, g. 845, c. 872.
1 T. — Seline, g. 874.

12 45 Kaspar, Stadtpolizeimann, v. Fehraltorf — Schipfe 43.
Fr. — Rosine Trechsel v. Aarburg, Aarg., g. 849, c. 870.
4 K. — Luise, g. 871 — Anna Rosine, g. 873 — Mina Emilie, g. 875 — Emil Kaspar, g. 876.

13 45 Johannes, Weißwaarenhändler, v. Sternenberg — Seestr. 20.
Fr. — Valentine Faß v. Radolfzell, Baden, g. 846, c. 868.

14 46 Jakob, Handlanger am Stadtbauamt, v. Höngg — Thorg. 9.
Fr. — Elisabetha Dintiker v. Thalheim, Aarg., g. 842, c. 871.

15 46 Joseph, Müller, v. Schötz, Luzern — Werdmühleg. 3.

16 47 Gottfried, Hutmacher, v. Bauma — Kämbelg. 4.
Fr. — Anna Bucher v. Niederwenningen, g. 853, c. 875.
1 S. — Gottfried, g. 879.

17 47 Albert, Commis, v. Uetikon, Br. v. 34 — Schoffelg. 1.

18 47 Jakob, Bijouteriehändler (unter d. Ragion: „Boßhard u. de Giorgi"), v. Pfäffikon, (W. 874 v. Ida Boßhard v. da) — Friedensg. 1.
2e Fr. — Luise Spörri v. Bauma, g. 854, c. 876.
1 S. 1r E. — Julius, g. 873 — 2 S. 2r E. — Jakob Friedrich, g. 877 — Edmund, g. 878.

19 50 Robert, Commis, v. Pfäffikon — Geigerg. 5.

20 50 Hs. Ulrich, Ingenieur, v. Turbenthal — Schweizerg. 10.
Fr. — Elisabetha Fuog v. Stein a. Rh., Schaffh., g. 850, c. 877.
2 S. — Karl Oskar, g. 878 — Ernst, g. 879.

21 51 Gottfried, Stadtpolizeimann, v. Hittnau — Thorg. 5.
Fr. — Elisabetha Graf v. Sternenberg, g. 849, c. 878.

22 52 Heinrich, Bäcker, v. Wildberg — Falkeng. 25.
Fr. — Sophie Graf v. Bärentsweil, g. 856, c. 877.
1 S. — Heinrich, g. 879.

23 52 Jakob, Spengler, v. Enge — Unt. Schmalzgrub 6.
Fr. — Anna Kern v. Bülach, (Schw. v. Fr. Schweizer Burg. A 73) g. 845, c. 873.

No. Geb. **Boßhard.**

24 855 Rudolf, Postcommis, v. Turbenthal — Ob. Zäune 24.
25 58 Otto, Chirurg, v. Hottingen — Augustinerg. 19.
Fr. — Anna Weber, (T. v. Burg. P 8) g. 860, c. 878.
1 S. — Karl Heinrich, g. 879.
26 58 Julius, Schuhmacher, v. Turbenthal — Frankeng. 15.
27 59 Emil, Postcommis, v. Wetzikon — Wohllebg. 5.

---

28 791 Elisabetha Großmann v. Höngg, (verw. Zollinger v. Fällanden) Käshändler Daniels v. Wollishofen s. W. 852 — Krebsg. 6.
4 StK. (v. Barbara Etter s. v. Urnäschen) — Fr. Müller (Mutt. v. Burg. O 30) in Fluntern — Jakob, g. 819, Käshändler, in Wollishofen — Fr. Flachsmann in Küsnacht — Fr. Nägeli Burg. C 7.
29 815 Anna Bopp v. Wettingen, Aarg., Mechaniker Johanneſſen v. Fischingen, Thurg., s. W. 870 — Niederdorfstr. 42.
4 K. — Fr. Auerbach v. Plauen, Sachsen, in Außersihl — Ulrich, g. 848, Weinhändler, in St.Gallen — Maria, g. 852, Näherin, in St.Gallen — Bertha, g. 856, Näherin.
30 44 Ida Spörri, Modehändlerin, v. Bauma, Speisewirth Adolfs v. da s. W. 871 — Limmatquai 8.
2 T. — Hedwig, g. 869 — Ida, g. 870.

---

31 813 Barbara, Modiste, v. Bauma — Schlüsselg. 6.
32 28 Luise, Ladengehülfin, v. Hottingen — Kuttelg. 8.
33 35 Bertha, Lehrerin an der Blindenanstalt, v. Hottingen — Kuttelg. 8.
34 55 Ida, Telegraphistin, v. Uetikon, Schw. v. 17 — Großmünsterpl. 6.
35 57 Anna, Spetterin, v. Oberembrach — Werdmühleg. 10.

Bott.

1 847 Maria, Näherin, v. Kalw, Würtbg. — Unt. Schmalzgrub 9.

Bourcart.

1 * 835 Joh. Jakob, Dr., Ingenieur, Privatdozent am Polytechnikum, v. Lyon, Frankr. — Winkelwies 8.
Fr. — Anna Frauger v. Mülhausen, Elsaß, g. 844, c. 861.
8 K. — Maria, g. 862 — Max, g. 864 — Sara, g. 866 — Paul, g. 867 — Emanuel, g. 869 — Edmund, g. 872 — Anna, g. 873 — Felix Ernst, g. 879.

Brack.

1 848 Heinrich, Ingenieur, v. Elfingen, Aarg. — Geßnerallee 5.
Fr. — Theodore Eichelberg v. Schwamendingen, g. 845, c. 873.
2 K. — Charlotte, g. 874 — Friedrich, g. 875.
2 59 Karl, Commis, v. Mönthal, Aarg. — Beateng. 12.

No. Geb.

Brägger.

1 823 Barbara Stäheli, Kosthalterin, v. Aarbon, Thurg., (verw. Riederer v. Bruggen, St.Gallen, woher 8 K. — Friedrich, Posamenter, in Amerika — Fr. Hösli [v. Nettstall, Glarus] in Bruggen — Johann, g. 847, Bäcker, in Brasilien — Fr. Balsiger [v. Zimmerwald, Bern] in Unterstraß — Emma, g. 853, Dienstbot, Stüßihofstatt 18 — Emil, g. 856, Buchbinder, in Amerika — Fr. Honegger Ndgl. 9 — Babette, g. 860, in Machat, Neuenb.) Dienstmann Jakobs v. Krinau, St.Gallen, s. W. 877 — Schlosserg. 8.

Bräm.

1 845 Albert, Schreiner, v. Lienheim, Baden — Roseng. 6.
Fr. — Emerentiana Scheuble v. Kaiserstuhl, Aarg., g. 843, c. 872.
4 S. — Karl, g. 872 — Friedrich Albert, g. 874 — Emil, g. 876 — Friedrich, g. 877.

2 56 Rudolf, Eilgutarbeiter der N.O.B., v. Riedt-Neerach — Preyerg. 1.
Fr. — Henriette Holder v. Dürnten, g. 855, c. 877.
2 T. — Emma, g. 877 — Fanny Albertine, g. 879.

---

3 824 Maria Bühler v. Riffersweil, Speisewirth Salomons v. Otelfingen s. W. 872, Schwäg. v. Bräm Burg. A 1 — Niederdorfstr. 61.
1 T. — Fr. Kuhn Burg. C 1.

---

4 846 Barbara, Commis, v. Bülach — Storcheng. 14.

Brändle.

1 824 Maria, Nudlenmacherin, v. Bözberg, Aarg. — Rindermarkt 8.

Brändli.

1 828 Martin, Agent, v. Auw, Aarg. — Eiseng. 7.
Fr. — Maria Ineichen v. Geltwyl, Aarg., g. 827, c. 852.
10 K. — Maria, g. 852, Büreaugehülfin — August, g. 854, Commis, in England — Sophie, g. 855 — Anna Katharina, g. 859, Gouvernante, in Frankreich — Martin, g. 860, Kellner, in Frankreich — Joh. Konrad, g. 863 — Anna Franziska, g. 864 — Maria Josepha, g. 866, St.Annag. 19 — Maria Emilie, g. 869, in Magdenau, St.Gallen — Otto Robert, g. 874.

2 32 Albert, Schuhmacher, v. Männedorf, (W. 874 v. Katharina Suter v. Ehrendingen, Aarg.) Br. v. Burg. B 2 ꝛc. — Stüßihofstatt 7.
2e Fr. — Maria Susanna Bryner v. Breite-Nürenstorf, g. 841, c. 876.
2 K. 1r E. — Emilie, g. 870 — Albert, g. 873.

3 38 Gustav, Commis der N.O.B., v. Wädensweil, Br. v. Fr. Egli Ndgl. 8 — Augustinerg. 42.

No. Geb.

Brändli.

4 841 Wilhelm, Gasthofportier, v. Wädensweil — Sihlamtsstr. 15.
Fr. — Bertha Knüßi v. Kilchberg, g. 851, c. 871.
3 K. — A. Bertha, g. 872 — J. Wilhelm, g. 873 — K. Emil, g. 874.

5 55 Jakob, Schlosser, v. Unterbözberg, Aarg. — Rindermarkt 8.

---

6 806 Regula Bodmer, Part., v. Wetzikon, Seidenfabrikant Konrads v. Horgen s. W. 869 — Kirchg. 50.
1 T. — Amalie 8.

7 30 Henriette Richard v. Richtersweil, Regierungsrath Ferdinands v. Männedorf s. W. 878 — Gerechtigkeitsg. 21.
4 K. — Emma, g. 860, Musiklehrerin — August, g. 862, Mechaniker-L. — Emil, g. 863 — Theodor, g. 865.

---

8 848 Amalie, Inhaberin eines Plazirungsbüreau, v. Horgen, T. v. 6 Kirchg. 50.

Bräuning.

1 858 Paul, Schreiner, v. Ruit, Würtbg. — Neumarkt 1.

Bramow.

1 845 Ludwig, Schlosser, v. Bützow, Mecklenburg — Graue G. 7.
Fr. — Luise Häring v. Balingen, Würtbg., g. 847, c. 874.
1 T. — Luise, g. 875.

Brandenberger.

1 842 Joh. Heinrich, Kaufmann (Prokurist der Ragion: „Felix u. Comp."), Infanterie-Major, v. Flaach, S. v. Burg. 2 — Brunng. 4.
Fr. — Anna Bollinger v. Zürich (T. v. A 1), g. 843, c. 869.
2 T. — Anna, g. 870 — Alice, g. 877.

2 38 Johannes, Koch, v. Dynhard — Rößlig. 5.
Fr. — Anna Susanna Finsterwald v. Stilli, Aarg., SchwT. v. Dünki Burg. 4, g. 842, c. 872.
2 T. — Wilhelmine, g. 872 — Bertha Luise, g. 878.

3 53 Jakob, Posamenter, v. Bärentsweil, Br. v. 4 — Neumarkt 27.

4 56 Albert, Gewerbsmann, v. Bärentsweil, Br. v. 3 — Schipfe 49.

Brandeis.

1 835 Friedrich, Stadtmissionar der evang. Gesellschaft, v. Beierthal, Baden — Stadelhoferstr. 29.
Fr. — Maria Schumm v. Ellingen, Würtbg., g. 836, c. 868.

Brauchli.

1 856 August, Metzger, v. Weersweilen, Thurg. — Krebsg. 8.

No. Geb. **Braun.**

1 828 Joh. Friedrich, Kaufmann (mit Krauß Burg. 1 unter der Ragion: „G. C. Krauß"), v. Nürnberg, Bayern — Löwenstr. 41.
Fr. — Charlotte Krauß v. Zürich (T. v. 1), g. 840, c. 862.
1 S. — Paul Johannes Christoph, g. 865.

2 38 Johann, Agent der preuß. Lebensversicherungs-Aktiengesellschaft in Berlin, v. Sophienthal, Bayern — Weite G. 7.
Fr. — Franziska Inkofer v. Cham, Bayern, g. 848, c. 879.
1 T. — Johanna, g. 879, in Fluntern.

3 53 Ulrich, Commis, v. Steffisburg, Bern — Römerg. 2.

4 59 Mathias, Commis, v. Kreenheinstetten, Baden — Sihlstr. 46.

---

5 811 Barbara Huber, Weinverkäuferin bei Boßhard Nordorf u. Comp., v. Dielstorf, Zimmermann Johannessen v. Hildritzhausen, Würtbg., s. W. 854 — Predigerpl. 22.

6 16 Luise Tanner, Part., v. Lützelflüh, Bern, Dessinateur Joh. Jakobs v. Mülhausen, Elsaß, s. W. 854 — Schipfe 5.
1 T. — Fr. Stierlin Burg. A 1.

Braungart.

1 849 Georg, Steinhauer, v. Weikersheim, Würtbg. — Froschaug. 12.
Fr. — Pauline Meyer v. Zürich (Schw. v. Burg. P 3), g. 855, c. 877.
1 T. — Pauline, g. 878.

Braunmüller.

1 853 Joh. Nepomuk, Schuhmacher, v. München, Bayern — Ankeng. 8.
Fr. — Antonia Schmid v. Ahausen, Baden, g. 854, c. 879.

Braunschweig.

1 827 Leopold, Handelsmann, v. Lengnau, Aarg. — Chorg. 11.
Fr. — Guta Weil v. da, g. 842, c. 867.
2 T. — Mathilde, g. 872 — Jeannette, g. 877.

2 44 Jakob Michael, Fellhändler, v. Oberendingen, Aarg., (W. 876 v. Karoline Bloch v. da) — Oetenbachg. 28.
4 K. — Martha, g. 870 — Theresia, g. 871 — Emil, g. 872 — Emma, g. 874.

3 54 Samuel, Kaufmann, v. Lengnau, Aarg. — Kuttelg. 15.
Fr. — Bertha Bollag v. Endingen, Aarg., T. v. Ndgl. 1, g. 852, c. 879.

Braunwalder.

1 * 846 Gustav, Kaufmann (mit Vonrufs Ndgl. 1 unter der Ragion: „Braunwalder u. Vonrufs"), v. Neßlau, St. Gallen, SchwS. v. Hafner Ndgl. 7 — Kirchg. 16.

No. Geb. **Braunwalder.**

Fr. — Maria Forster v. Altstätten, g. 852, c. 872.
3 K. — Maria Julie, g. 873 — Gustav Eduard, g. 875 — Karl Albert, g. 878.

Braunwarth.

1 831 Karl, Brodtrager, v. Mühlhofen, Baden — Schoffelg. 3.

Bregg.

1 842 Adolf, Kaufmann, v. Bubikon — Brandschenkestr. 18.
Fr. — Emilie Korrodi v. Zürich, T. v. 17, g. 848, c. 871.
6 K. — Adolf, g. 872 — Roland, g. 873 — Hans, g. 874 — Alwine, g. 876 — Emilie, g. 877 — Werner, g. 878.

Breguet.

1 858 August, Commis, v. Coffrane, Neuenb. — Geigerg. 5.

Breiter.

1 851 Konrad, Hatschier der Strafanstalt, v. Flaach — Oetenbachhof 9.

Breitschmid.

1 835 Joseph, Hausknecht, v. Wohlen, Aarg. — Neuenhofstr. 3.

Brendel.

1 849 Emma Maurer v. Zollikon (SchwST. v. Fr. Scheuchzer Burg. 16, T. v. Fr. Maurer Ndgl. 13), Kaufmann Friedrichs v. Nürnberg (in Riesbach) Ehefrau — Niederdorfstr. 67.
3 T. — Emma Henriette Luise, g. 872, in Nürnberg — Fanny Ester, g. 873 — Mathilde Bertha, g. 876.

Brennwald.

1 842 Gottlieb, Kellermeister, v. Männedorf — Thalg. 1.

---

2 836 Elise, Kosthalterin, v. Männedorf (geschied. 865 v. Tuchhändler Jakob Stünzi v. Horgen, woher 1 S. — Walther, g. 860, Commis) — Kuttelg. 4.

Bretscher.

1 834 Rudolf, Schlosser, v. Töß (W. 863 v. A. Barbara Suter v. Pfungen) — Schipfe 7.
2e Fr. — Pauline Bürkli v. Urnäsch, Appenz., g. 844, c. 861.
1 T. 1r E. — Anna Maria, g. 860, in Außersihl.

No. Geb.

Breusch.

1 833 Maria, Coiffeuse, v. Seebach — Tiefenhöfe 11.

Bronner.

1 850 J. Rudolf, Kaufmann (unter der Ragion: „Rud. Duttweiler u. Comp."), v. Basel, Br. v. 2 — Beateng. 12.
2 56 G. Wilhelm, Commis, v. Basel, Br. v. 1 — Beateng. 12.

Brotz.

1 849 Anton, Maler, v. Arnach, Würtbg. — Stüßihofstatt 11.
Fr. — Anna Bögle, Schneiderin, v. Juchten, Bern, g. 851, c. 877.

Bruderer.

1 839 Joh. Kaspar, Kaufmann, v. Trogen, Appenz. — Bahnhofstr. 23.
Fr. — Katharina Olga Tobler v. da, g. 845, c. 865.
1 T. — Anna Emma, g. 877.
2 51 Jakob, Metzger (mit Eugster Ndgl. 1 unter der Ragion: „Bruderer u. Eugster), v. Wald, Appenz. — Niederdorfstr. 51.

Brüchsel.

1 829 Ulrich, Dienstmann, v. Mettendorf, Thurg. (W. 877 v. Kreszentia Fischer v. Rümikon, Aarg.) — Römerg. 3.

Brügel.

1 838 Hieronimus, Kutscher, v. Iznang, Baden — Niederdorfstr. 52.
Fr. — Dorothea Huber v. Sirnach, Thurg., g. 837, c. 865.
7 K. — Elise, g. 867 — Johannes, g. 868 — Sophie, g. 872 — Maria, g. 874 — Jakob, g. 876 — Lina, g. 877 — Anna, g. 879.

Brühweiler.

1 846 Albert, Postcommis, v. Fischingen, Thurg. (geschied. 876 v. Geiger Ndgl. 3) — Baderg. 9.
1 S. — August Albert, g. 874, Preyerg. 16.

Brünngger.

1 * 842 Heinrich, Speisewirth, v. Elsau — Preyerg. 9.
Fr. — Barbara Meyer v. Regenstorf, Schw. v. Fr. Dittmeyer Ndgl. 1, g. 839, c. 866.
2 T. — Bertha, g. 867 — Karoline, g. 873.
2 51 Hans, Buchdrucker, v. Illnau, S. v. 3 — Brunng. 2.
Fr. — Elise Meyer v. Erlenbach, g. 850, c. 875.
1 S. — Hans, g. 876.

No. Geb.

Brünngger.

3 814 Susanna Bleuler v. Zollikon, Schneider Johanneſſen v. Illnau ſ. W. 872 — Brunng. 2.
2 K. — Fr. Wyßling v. Stäfa, in Zollikon — Hans 2.

Brüſchweiler.

1 845 Jakob, Kondukteur der N.O.B., v. Buchacker, Thurg. — Großmünſterpl. 3.

Brüſtle.

1 845 Chriſtian, Schneider, v. Röthenbach, Würtbg. — Niederdorfſtr. 61.
Fr. — Anna Barbara Keller v. Oberembrach, g. 846, c. 869.
5 K. — Anna Katharina, g. 869 — Joh. Chriſtian, g. 871 — Luiſa, g. 872 — Emma Maria, g. 874 — Emil, g. 877.

Brugger.

1 842 Friedrich, Kaminfeger, v. Hirſchthal, Aarg. — Römerg. 7.
Fr. — Thereſia Renz v. Steißlingen, Baden, g. 847, c. 876.
2 T. — Anna, g. 876 — Friedrich, g. 878.
2 48 Guſtav, Buchhalter, v. Altenburg, Aarg. — Kuttelg. 13.

Bruhin.

1 * 838 Franz, Steinhauer, v. Schübelbach, Schwyz — Chorg. 19.
Fr. — Katharina Lang v. Bellingen, Baden, g. 838, c. 874.
7 K. — Eliſa, g. 864 — Franz, g. 867 — Maria, g. 869 — Lina, g. 871 — Julius, g. 873 — Ludwig Albert, g. 875 — Roſa Frieda, g. 878.

Brun.

1 * 843 Jakob, Glaswaarenhändler, v. Schachen, Luzern — Rindermarkt 6.
Fr. — Suſanna Müller v. Zihlſchlacht, Thurg., g. 838, c. 868.

Brunko.

1 854 Franz, Uhrmacher, v. Nürnberg, Bayern — Kappelerg. 13.

Brunner.

1 834 Heinrich, Dienſtmann, v. Baſſerſtorf — Niederdorfſtr. 50.
Fr. — Dorothea Holzach v. Baſel, g. 837, c. 865.
3 K. — Albert, g. 865 — Albertine, g. 870 — Eliſe, g. 871 — ſämmtlich in Baſſerſtorf.
2 43 Joſeph, Speiſewirth, v. Gunzweil, Luzern — Storcheng. 18.
Fr. — Mina Lorch v. Altishofen, Luzern, T. v. Ndgl. 1, g. 844, c. 867.
1 S. — Joſeph, g. 867.

No. Geb. **Brunner.**

3 847 Georg, Schreiner, v. Sitterdorf, Thurg. — Ob. Zäune 17.
Fr. — Ida Wirz v. Solothurn, g. 851, c. 875.
1 T. — Emma Ida, g. 876.
4 49 Jakob, Schlosser, v. Emmen, Luzern — Preyerg. 11.
5 53 Albert, Commis, v. Basserstorf — Geßnerallee 40.
6 56 Wilhelm, Commis, v. Basel — Beateng. 12.
7 56 Franz, Handelsreisender, v. Osterried, Bern — Löwenstr. 7.
8 58 Robert, Commis, v. Uster — Rüdenpl. 9.
9 58 Albert, Schuhmacher, v. Bärentsweil — Münsterg. 25.
10 59 Johannes, Commis, v. Uster — Gerechtigkeitsg. 20.

---

11 * 800 Reg. Dorothea Koller v. Zürich (Küfer Hs. Jakobs s. T.), Kaufmann Heinrichs v. Wiesendangen s. W. 857, Tante v. Ulrich Burg. 11 ꝛc. — Bäreng. 21.
1 Adoptiv-T. — Fr. Siber Burg. C 4 (T. v. Gysi Burg. 4).
12 25 Elisabetha Sidler, Kosthalterin, v. Ottenbach (geschied. Meier v. Winkel u. verw. Davatz v. Fanas, Graub.), Marmorist Jakobs v. Bachs (in Außersihl) Ehefrau — Leueng. 17.
13 29 Elisabetha Bausch, Schneiderin, v. Birrwangen, Baden, StSchw. v. Amsler Ndgl. 1, Modellschreiner Franzens v. Pfäffikon, Schwyz, Ehefrau — Rennweg 19.
1 T. — Bertha, g. 860, Schneiderin.
14 34 Dorothea, Schneiderin, v. Bülach (geschied. 867 v. Rudolf Hug v. Basserstorf) — Niederdorfstr. 84.
15 42 Verena Surber v. Endhöri, Waschhausmeisterin in der Strafanstalt, Schmid Heinrichs v. Basserstorf s. W. 875 — Oetenbachhof 9.
2 K. — Karl, g. 872 — Elisa, g. 874, beide in Endhöri.
16 * 48 Barbara Kunz, Schneiderin, v. Stäfa, Küfer Hs. Jakobs v. Wald s. W. 875 — Krugg. 3.
17 51 Anna Regula von Orelli v. Zürich (T. v. 25), Badinhaber Alberts v. Winterthur (in Albisbrunn) Ehefrau — Großmünsterpl. 6.
1 T. — Helena Anna Eugenia, g. 875.

Bruppacher.

1 804 Rudolf, gew. Fabrikant, v. Uetikon (W. 851 v. Elisabetha Bruppacher v. Wädensweil) — Falkeng. 27.
1 T. — Fr. Oetiker v. Intra, Italien, in Riesbach.
2 * 12 Konrad, gew. Landwirth, v. Hottingen — Predigerg. 15.
Fr. — Katharina Bächtold v. Hüntwangen, g. 841, c. 866.
2 T. — Luise, g. 867 — Hermine, g. 868.
3 13 Jakob, Geschirrfasser, v. Herrliberg, (W. 859 v. Johanna Meyer v. da) — Rämistr. 14.
1 S. — Jakob 5.
4 * 42 Ferdinand, Schuhmacher, v. Uetikon, StS. v. Burg. C 3 — Kirchg. 26.
Fr. — Margaretha Hausmann v. Steckborn, Thurg., g. 838, c. 868.

No. Geb. **Bruppacher.**

3 K. — Ferdinand, g. 867 — Emma, g. 874 — Anna Barbara Maria, g. 877.

5 842 Jakob, Geschirrfasser, v. Herrliberg, S. v. 3 — Rämistr. 14.

6 * 47 Friedrich, Besitzer einer Badanstalt, v. Wädensweil — Werdmühleg. 10.
Fr. — Anna Barbara Grau v. Dietikon, g. 847, c. 873.
2 K. — Kaspar Friedrich, g. 874 — Luise Emilie, g. 875.

7 50 Heinrich, Bijoutier, v. Hottingen — Krebsg. 1.
Fr. — Sophie Lips v. Kloten, g. 854, c. 877.
1 S. — Melchior Heinrich, g. 879.

---

8 799 Elisabetha Bindschedler v. Männedorf, Schmid Kaspars v. Wädensweil s. W. 877 — Schweizerg. 4.
1 T. — Fr. Näf Ndgl. 2.

9 823 Maria Koch, Wollarbeiterin, v. Wohlen, Aarg., Schneider Jakobs v. u. in Enge Ehefrau — Stüßihofstatt 16.
6 K. — Barbara, g. 857, Wollarbeiterin — Martin, g. 859, Schreiner, in Enge — Johann, g. 861, Commis — Elisa, g. 862, Färberg. 4 — Joseph, g. 864 — Anna, g. 865.

Brutschin.

1 846 Gottlieb, Schneider, v. Gersbach, Baden — Münsterhof 7.
Fr. — Maria Roos v. Zürich (T. v. 1), g. 845, c. 872.
3 K. — Hermann Gottlieb, g. 873 — Rosa Maria, g. 875 — Gottlieb Karl, g. 876.

Bryner.

1 833 Ulrich, Schreiner, v. Wangen — Preyerg. 20.
Fr. — Anna Wegmann, Spetterin, v. Illnau, g. 829, c. 859.
2 K. — Lina, g. 859 — Julius, g. 862.

2 34 Jakob, Dienstmann, v. Windlach (geschied. 876 v. Barbara Lips v. Urdorf) — Schlosserg. 12.
2e Fr. — Maria Scheuble v. Lienheim, Baden, g. 841, c. 877.

3 38 Rudolf, Briefträger, v. Basserstorf — Petershofstatt 11.
Fr. — Elisabetha Gaßmann v. Rümlang, g. 841, c. 871.

4 47 Albert, Commis, v. Enge — Hirschengraben 6.

5 53 Gottfried, Kanzlist, v. Rieden — Kuttelg. 4.

6 55 Samuel, Lehrer, v. Fehraltorf — Rennweg 1.

---

7 818 Barbara Rusterholz, Glätterin, v. Uetikon, Schneider Jakobs v. Dietikon s. W. 873 — Brunng. 3.
1 T. — Fr. Hitz v. Thalweil, in Riesbach.

8 32 Christine Meßmer, Köchin, v. Welschingen, Baden, Gärtner Gottliebs v. Basserstorf s. W. 871 — Stadthauspl. 10.

9 51 Julie Sulzer v. Winterthur, Kaufmann Jakobs v. Fehraltorf s. W. 879 — Bahnhofstr. 83.
2 K. — Eugen, g. 871 — Julie, g. 874.

No. Geb.

Bryner.

10 856 Bertha, Kosthalterin, T. v. Fr. Stucki Burg. 2, v. Basserstorf — Steing. 27.

Bubenhofer.

1 834 Karl, Speisewirth, v. Sauggart, Würtbg. (W. 872 v. Barbara Graf v. Aesch) — Sihlstr. 46.
2e Fr. — Maria Bertschi v. Ennetbaden, Aarg., g. 836, c. 875.
1 T. 1r E. — Maria, g. 866 — 1 T. 2r E. — Maria Lina, g. 876.

Buchegger.

1 851 Eduard, Commis, v. Wittenbach, St.Gallen — Bahnhofstr. 67.

Bucher.

1 827 Samuel, Arbeiter am Stadtbauamt, v. Niederweningen — Predigerpl. 42.
Fr. — Anna Kleisli v. Hochfelden, g. 829, c. 856.
3 K. — Friedrich Emil 11 — Alfred 12 — Lina, g. 870.

2 34 Vincenz, Küfer, v. Eschau, Würtbg. — Eiseng. 4.
Fr. — Franziska Kessinger v. Gottmadingen, Baden, g. 841, c. 869.

3 37 Friedrich, Zimmermann beim Stadtbauamt, v. Dorf — Ankeng. 6.
Fr. — Albertine Reiser v. Fischenthal, g. 847, c. 865.
2 T. — Albertine, g. 870 — Pauline, g. 872.

4 43 Eduard, Maurer, v. Deggingen, Würtbg., Br. v. 15 — Weite G. 5.

5 44 Xaver, Mechaniker der N.O.B., v. Buttisholz, Luzern, Br. v. Fr. Weilemann Ndgl. 4 — Predigerpl. 14.
Fr. — Sophie Käch v. Großwangen, Luzern, g. 851, c. 874.
1 S. — Emil, g. 875.

6 47 Ulrich, Wagenkontroleur der N.O.B., v. Dorf — Niederdorfstr. 65.
Fr. — Regine von Euw v. Ibach, Schwyz, g. 847, c. 872.
2 K. — Anna, g. 872 — Ulrich, g. 878.

7 51 Jakob, Commis, v. Egg — Gerechtigkeitsg. 4.
Fr. — Ida Meyer v. Rieden-Uster, g. 856, c. 878.
1 S. — Paul 879.

8 54 Jakob, Magazinier, v. Niederhasli — Rennweg 44.

9 55 Niklaus, Maler, v. Stanz, Unterw. — Predigerpl. 14.

10 55 Andreas, Müller, v. Großwangen, Luzern — Werdmühleg. 3.

11 57 Friedrich, Kanzlist, v. Niederweningen, S. v. 1 — Predigerpl. 42.

12 58 Alfred, Commis, v. Niederweningen, S. v. 1 — Predigerpl. 42.

---

13 820 Katharina Korrodi v. Wetzikon (Schw. v. Ndgl. 1), Schneider Jakobs v. Dorf s. W. 855 — Stüßihofstatt 11.
2 T. — Fr. Müller Ndgl. 43 — Elisabetha Luise, g. 853, in Fehraltorf.

No. Geb. **Bucher.**

14 53 Josepha, Schneiderin, v. Raderach, Baden — Stadthauspl. 17.
15 56 Kreszentia, Spezereihändlerin, v. Deggingen, Würtbg., Schw. v. 4 — Weite G. 5.

Buchert.

1 844 Peter, Klaviermacher, v. Viernheim, Hessen — Rolleng. 2.
Fr. — Elise Boßhard (T. v. Burg. D 1), g. 857, c. 878.

Buchholz.

1 841 Adolf, Musiklehrer, v. Königswald, Preußen, (W. 871 v. Emma Giseke v. Neuenburg) — Weinpl. 3.
2 K. — Maria, g. 867, in Neuenburg — Otto, g. 869, in Königswald.

Buchmann.

1 829 Kaspar, Lieut. der Kantonspolizei, v. Hinweil — Schipfe 11.
Fr. — Amalie Oetiker v. Männedorf, g. 834, c. 855.
2 K. — Emil, g. 859, Schreiner, in der Fremde — Ida, g. 861, Schneiderin.
2 40 Johannes, Schuhmacher, v. Grafenberg, Würtbg. — Rindermarkt 20.
Fr. — Elisabetha Wiesendanger v. Dynhard, g. 837, c. 865.
3 K. — Emma, g. 867 — Bertha, g. 871 — Karl, g. 872.

Buchner.

1 828 Joh. Konrad, Cementsteinfabrikant, v. Schwerzenbach, urspr. v. Unterrieden, Bayern — Linth-Escherg. 15.
Fr. — Regula Simon v. Niederurnen, Glarus, g. 845, c. 870.
5 K. — Hermann Joseph, g. 872 — Ida, g. 874 — Anna Elisabetha, g. 876 — Emma, g. 877 — Konrad, g. 878.

Buchter.

1 852 Jakob, Schlosser, v. Thäyngen, Schaffh. — Graue G. 7.

Büheler.

1 845 Adolf, Chemiker, v. Kloten, Br. v. Fr. Ricklin Ndgl. 1 — Rennweg 30.
Fr. — Anna Scherrer v. Kriens, Luzern, g. 843, c. 870.
3 K. — Emma, g. 871 — Albert Oskar, g. 873 — Ida Hermine, g. 874.

Büchi.

1 800 Jakob, Kunstmaler, v. Schlatt, (W. 851 v. Maria Magdalena Kirchhofer v. Schaffhausen) — Münsterg. 19.

No. Geb. **Büchi.**

4 K. — Konrad Burg. B 1 — Maria Margaretha Burg. B 5 — Juliane Burg. 6 — Fr. Kölliker Burg. A 5 — SFr. — Burg. B 4.

2 849 Heinrich, Gewerbsmann, v. Turbenthal — Niederdorfstr. 51.
Fr. — Sophie Neukomm v. Rheinau (T. v. Ndgl. 3), g. 853, c. 873.
2 K. — Sophie, g. 876 — Heinrich, g. 878.

3 57 Jakob, Commis, v. Turbenthal — Niederdorfstr. 51.

---

4 823 Anna, Spetterin, v. Hofstetten — Brunng. 12.

5 41 Sophie, Part., v. Winterthur (BrT. v. Burg. s. A 3) — Hirschengraben 68.

Bühl.

1 826 Joh. Gottlieb, Zahnarzt, v. Hall, Würtbg. — Kirchg. 21.
Fr. — Emilie Steinmann v. St.Gallen, g. 830, c. 855.
4 T. — Fr. Zahnarzt Labhard (v. Steckborn, Thurg.) in Chaux-de-fonds — Anna Susanna, g. 857 — Elise Rosa, g. 858 — Ida, g. 864.

Bühler.

1 822 Heinrich, Med. Dr., v. Wyla, StBr. v. Reiff Burg. A 1 — Stadelhoferstr. 7.
Fr. — Emilie Vögeli v. Zürich (T. v. A 10 ꝛc.), g. 838, c. 859.

2 24 Johannes, Cravatten- u. Hemdenfabrikant, v. Hombrechtikon (geschied. v. Rösch Ndgl. 2) — Neustadtg. 7.
3 K. — Johannes, g. 862 — Pauline, g. 864 — Robert, g. 869 — Alle Rennweg 52.

3 31 Johannes, Restaurateur zur Meise, v. Ottenbach (Br. v. Fr. Weber Burg. M 2) — Münsterhof 20.
Fr. — Katharina Spinner v. Aengst (Schw. v. Burg. B 1), g. 831, c. 856.
5 K. — Emilie, g. 857 — Bertha, g. 859 — Johannes, g. 861, Handels-L. — Adolf, g. 866 — Ida Fanny, g. 876.

4 35 Friedrich, Speisewirth, v. Hombrechtikon, S. v. Burg. C 1 — Thalacker 14.
Fr. — Veronika Meyer v. Bayersrieth, Bayern, g. 832, c. 868.
2 K. — Adele, g. 869 — Julius Friedrich, g. 872.

5 40 Eduard, Chef der Eilgutexpedition der N.O.B., v. Hombrechtikon — Gerechtigkeitsg. 4.
Fr. — Sophie Dändliker v. da, g. 842, c. 862.
1 T. — Laura, g. 867.
Fr. u. K. in Außersihl.

6 42 August, Kaufmann, v. Kaltenthal, Würtbg. — Stadthauspl. 13.

7 44 Friedrich, Glaser, v. Wattwyl, St.Gallen — Scheiterg. 5.

8 45 Robert, Speisewirth, v. Hombrechtikon, S. v. Burg. C 1 — Selnaustr. 31.
Fr. — Elisabetha Reiser v. Wetzikon, g. 852, c. 875.
1 S. — Robert, g. 876.

Bühler.

9 852 Johann, Schuhmacher, v. Hausenvorwald, Baden — Rennweg 40.
10 53 Eduard Alfred, Commis der N.O.B., v. Kilchberg, S. v. 13 — Waagg. 4.
Fr. — Anna Frey v. Wiedikon, g. 860, c. 879.
11 54 Adolf Edwin, Kanzlist, v. Oberwetzikon — Kirchg. 26.
Fr. — Rosa Weber v. Dürnten, g. 860, c. 879.
12 58 Heinrich, Commis, v. Hombrechtikon — Flößerg. 15.

13 830 Elise, v. Kilchberg, Mutt. v. 10 — Waagg. 4.

Bührig.

1 853 Konrad, Tapezierer, v. Wendezelle, Preußen — Elsaßerg. 1.
Fr. — Balbine Barth v. Steinhilben, daselbst, g. 850, c. 877.
2 K. — Heinrich Wilhelm, g. 877 — Rosa Mina, g. 879.

Bünzli.

1 * 826 Heinrich, Kaufmann, v. Maur — Kuttelg. 15.
Fr. — Luise Ritter v. Bözingen, Bern, g. 832, c. 863.
1 S. — Oskar, g. 864.

2 832 Barbara Häberli, Geschirrfasserin, v. Russikon, Gießer Salomons v. Uster s. W. 867 — Marktg. 11.
3 K. — Fr. Boßhard v. Hombrechtikon, in Riesbach — Heinrich, g. 862, Handels-L. — Amalie, g. 867.

3 824 Maria, Spetterin, v. Maur — Kappelerg. 14.
4 43 Seline, Krankenwärterin, v. Maur — Leonhardsg. 18.

Bürke.

1 849 Gustav Emil, Kaufmann (unter der Nagion: „Weber u. Aldinger"), Infanterie-Lieut., v. Rorschach, St.Gallen — Löwenstr. 53.
Fr. — Julie Barbara Amalie Albrecht v. Basel, g. 858, c. 876.
1 S. — Gustav Adolf, g. 878.

Bürklin.

1 828 Karl, Kaufmann (unter der Nagion: „Luger u. Bürklin"), v. Malterdingen, Baden (W. 874 v. Seline Hagnauer v. Aarau) — Schützeng. 12.
* 2e Fr. — Katharina Krachenfels (verw. Schumacher v. Zürich, StM. v. Burg. 1 2c.), g. 840, c. 879.
1 T. 1r E. — Seline, g. 874.

Büeß.

1 846 Karl, Magazinier, v. Wenslingen, Basell. — Storcheng. 18.
Fr. — Juliane Rauber v. Egerkingen, Solothurn, g. 850, c. 869.

No. Geb.

Bula.

1 837 Samuel, Gerber, v. Kerzers, Freib. — Sihlstr. 43.
2 856 Johannes, Gerber, v. Kerzers, Freib. — Spitalhof 16.

Bum.

1 849 Karl, Klaviermacher, v. Gnoyen, Mecklenburg — Schlosserg. 3.
Fr. — Anna Keller v. Biberach, Würtbg., g. 852, c. 877.
1 T. — Anna Sophie, g. 879.

Bumbach.

1 851 Albert, Buchbinder, v. Mellingen, Aarg. — Mühleg. 5.

Burger.

1 835 Jakob, Schlosser in der Neumühle, v. Unterentfelden, Aarg. — Predigerpl. 30.
Fr. — Verena Hunziker v. Muhen, Aarg., g. 834, c. 863.

---

2 840 Babette, Schneiderin, v. Karlstein, Bayern — Münsterg. 10.

Burgert.

1 840 Joseph, Maurer, v. Merzhausen, Baden — Niederdorfstr. 59.
Fr. — Josephine Schweizer v. Emmen, Luzern, g. 846, c. 871.

Burkard.

1 847 Joseph, Spengler, v. Auw, Aarg. — Weite G. 5.
Fr. — Margaretha Manzanell v. Chur, g. 845, c. 877.

Burkhard, auch Burkhardt.

1 828 Jakob, Part., v. Richtersweil — Kämbelg. 4.
2 29 Jakob, Abwart am Polytechnikum, v. Außersihl, BrS. v. Burg. C 4 ꝛc. — Steing. 23.
Fr. — Maria Sallenbach v. Wiedikon, g. 837, c. 861.
2 S. — Ernst, g. 862, Industrieschüler — Heinrich, g. 865.
3 * 36 Johannes, Speisewirth, v. Meerenschwand, Aarg. — Unt. Schmalzgrub 5.
Fr. — Regula Hartmann v. Eglisau, Schw. v. Ndgl. 6 u. Fr. Biron Ndgl. 1, (verw. Obrist v. Rinikon, Aarg., woher 2 S. — Emil, g. 870 — Gustav, g. 871), g. 847, c. 875.
4 * 36 Jakob, Butter-, Käs- u. Spezereihändler, v. Wollishofen — Strehlg. 5.
Fr. — Katharina Lienhard v. Bilten, Glarus, g. 842, c. 864.
5 K. — Peter, g. 865 — Anna, g. 866 — Emma, g. 870 — Clara, g. 873 — Frieda, g. 878.
5 36 Georg, Schneider, v. Eppingen, Baden — Augustinerg. 14.
Fr. Maria Götz v. Thuningen, Würtbg., g. 840, c. 865.
3 K. — Anna, g. 865 — Adolf, g. 870 — Heinrich, g. 872.

No. Geb.

Burkhard.

6 840 Jakob, Speisewirth, v. Richtersweil — Rindermarkt 8.
Fr. — Susanna Hauser v. Wädensweil, g. 836, c. 868.
2 K. — Johannes, g. 869 — Barbara, g. 872.

7 41 Joseph, Lokomotivheizer der N.O.B., v. Beinweil, Aarg. — Kirchg. 18.
Fr. — Maria Notter v. Boswyl, daselbst, g. 840, c. 871.
2 K. — Maria Anna, g. 872 — Albert Joseph, g. 876.

8 51 Johann, Gärtner, v. Oberrieden — Scheiterg. 8.
Fr. — Maria Schiegg v. Steckborn, Thurg., g. 848, c. 877.
1 T. — Frieda Regula Rebekka, g. 878.

9 51 Heinrich, Commis der N.O.B., v. Richtersweil — Brandschenkestr. 10.

10 58 Heinrich, Commis der Handelsbank, v. Richtersweil — Augustinerhof 2.

---

11 824 A. Pauline Näf (Schw. v. B 1 2c.), Kaufmann Eduards v. Summiswald, Bern, s. W. 870 — Falkeng. 27.

Byers.

1 838 J. H. M., nordamerikanischer Konsul, aus den Vereinsstaaten Nordamerika's — Poststr. 7.
Fr. — M. G. Gilmour v. daselbst, g. 842, c. 868.
2 K. — Lorenzo, g. 872 — Helene, g. 874.

Byland.

1 846 Adolf, Commis, v. Veltheim, Aarg. — Linth-Escherg. 15.

Cachin.

1 854 Franz, Mechaniker, v. Cerniaz, Waadt — Scheiterg. 14.
Fr. — Anna Huber v. Windisch, Aarg., g. 846, c. 878.

Cahänzli.

1 852 Joseph, Conditor (mit Donatz Ndgl. 1 unter der Ragion: „Cahänzli u. Donatz"), v. Seth, Graub. — Kappelerg. 16.

Cahn.

1 854 Siegbert, Commis, v. Neuwied, Preußen — Preyerg. 11.

Cailleux.

1 827 Alfred, Comestiblesh ändler, v. Vic sur Aisne, Frankr. — Eiseng. 4.
Fr. — Mathilde Oberheißer v. Straßburg, Elsaß (Schw. v. Fr. Mayenfisch Ndgl. 1), g. 846, c. 874.
1 S. — Alfred, g. 875.

No. Geb. **Caminer.**

1 837 Pauline, Geschäftsführerin bei Weil u. Comp., v. Schlochau, Preußen — Werdmühleg. 13.

Campiche.

1 839 August, Uhrmacher, v. St.Croix, Waadt — Hochg. 16.
Fr. — Lucie Piaget v. Grand Bayards, Neuenb., g. 841, c. 867
5 K. — Margaretha, g. 868 — Rosa, g. 872 — August, g. 873 — Heinrich, g. 877 — Virgine Augustine, g. 879.

Cane.

1 851 Felix, Ingenieur, v. Mendrisio, Tessin — Schützeng. 23.
Fr. — Wilhelmine Straub (T. v. Burg. A 1), g. 854, c. 875.

Caracristi.

1 856 Louis, Commis, v. Bozen, Oesterr. — Rindermarkt 20.

Carli.

1 836 Adolf, Lithograph, v. Lahr, Baden — Oetenbachg. 13.
Fr. — Elisabetha Bodmer v. Richtersweil (T. v. Burg. B 1), g. 840, c. 868.

Caroli.

1 848 Max, Konditor, v. Lahr, Baden — Waagg. 5.

Caspar.

1 824 Sophie Schäffer, Haushälterin, v. Sulz, Würtbg., Lehrer Jakobs v. Berlingen s. W. 860 — Florhofg. 5.
1 T. — Martha, g. 859, Kindergärtnerin.

Cattani.

1 846 Arnold, Architekt, v. Engelberg, Unterw. — Falkeng. 23.

Cayenz.

1 847 Richard, Kaufmann (mit Renich Ndgl. 1 unter der Ragion: „Renich u. Cayenz"), v. Germersheim, Bayern — Münsterg. 18.

Challandes.

1 840 Richard, Getreidehändler (unter der Ragion: „Maggi u. Comp."), Major, Kommandant des Schützenbataillons 7, v. Fontaines, Neuenb. — Selnaustr. 27.
Fr. — Maria Luise Ulmer v. Enge, g. 844, c. 870.

No. Geb.

Chatelain.

1 855 Fritz, Commis der Kantonalbank, v. Tramelan Dessus, Bern — Kirchg. 30.

Chevalley.

1 850 Maria, Zuschneiderin, v. Thonon, Frankr. — Frankeng. 30.

Chiodera.

1 850 Alfred, Architekt (mit Tschudi Rdgl. 1 unter der Ragion: „Chiodera u. Tschudi"), v. Ragatz, St.Gallen — Waagg. 4.

Christen.

1 854 Eduard, Metzger, v. Thörigen, Bern — Augustinerg. 15.

Christinat.

1 844 Albert, Gerant v. Hotel Habis, v. Chabrey, Waadt — Bahnhofpl. 11.
Fr. — Justine Berger v. Oensingen, Solothurn, g. 851, c. 872.

Christinger.

1 806 Johannes, Gewerbsmann, v. Wigoltingen, Thurg. (W. 877 v. Katharina Fürst v. Wipkingen) — Predigerpl. 30.
2 S. — Heinrich, g. 840, Fergger, in Hottingen — Johannes, g. 842, Tapezierer, in Amerika.

Ciolina.

1 854 Maria Müller (StT. v. E 3), Kaufmann Franz v. Caraveggio, Italien, s. W. 875 — Kartoffelmarkt 5.
2 K. — Franz Albert, g. 873 — Joh. Luise, g. 875.

Claris.

1 855 Pietro, Mechaniker, v. Gaudino, Italien — Mühleg. 2.
Fr. — Wilhelmine Thörner v. Lippertsweilen, Thurg., g. 851, c. 877.

Claus.

1 833 Albert, Med. Dr., v. Unterstraß, Br. v. 2 — Hirschengraben 20.
Fr. — Luise Appenzeller v. Höngg (StT. v. Burg. A 6), g. 840, c. 863.
2 839 Richard, Part., v. Unterstraß, Br. v. 1 — Hirschengraben 20.

Von Cleis.

1 824 Karl, Kustos am Museum, v. Winterthur — Brunng. 4.
Fr. — Barbara Susanna Schultheß v. Zürich u. Winterthur (T. v. A 25 ꝛc.), g. 829, c. 872.

No. Geb.

Clement.

1 853 Oskar, Linierer, v. München, Bayern — Widderg. 10.
Fr. — Barbara Leist v. Goßau, g. 852, c. 877.
2 53 August, Commis, v. Ulm, Würtbg. — Rüdenpl. 5.

Codelaghi.

1 851 Franz, Kaufmann, v. Bellinzona, Tessin — Storcheng. 2.
Fr. — Emilie Jos. Wiedersheim v. Zürich (T. v. 3), g. 854, c. 876.

Collins.

1 852 Ignaz, Privatlehrer, v. Liverpool, Engl. — Hechtpl. 1.

Conrad.

1 841 Ernst, Lithograph, v. Genf, urspr. v. Schönau, Böhmen — Freienstr. 7.
Fr. — Maria Bindschädler v. Hirslanden (T. v. Ndgl. 7), g. 851, c. 875.
2 K. — Maria Adele, g. 875 — Ernst Adolf, g. 877.

Consoni.

1 819 Karl, Handelsagent v. Biberach, Würtbg. (W. 876 v. Kreszentia Reinhart v. da) — Schipfe 8.
4 K. — Karl, g. 843, Commis — Pauline, g. 846 — Robert 2 — Maria, g. 851.
2 47 Robert, Wein- und Kartoffelhändler, v. Biberach, Würtbg., S. v. 1 — Augustinerg. 44.
Fr. — Agnes Zäslin v. Basel, g. 855, c. 876.
1 S. — Robert, g. 877.

Contin.

1 851 Franz, Postcommis, v. Courtetelle, Bern (W. 878 v. Palmyra Koller, T. v. Burg. B 1) — Fraumünsterstr. 21.
1 T. — Anna Palmyra, g. 875, in Courtetelle, Bern.

Cornu.

1 844 Karl, Schuhmacher, v. Chamblon, Waadt (W. 874 v. Maria Eppler v. Endingen, Würtbg.) — Schipfe 53.
2e Fr. — Elisabetha Hohermuth v. Sulgen, Thurg., g. 838, c. 876.
3 K. 1r E. — Jean, g. 871 — Karl Konrad, g. 872 — Maria, g. 874.

Corrodi.

1 822 Anna, Näherin, v. Wetzikon (Schw. v. Fr. Bucher Ndgl. 13) — Neumarkt 22.

No. Geb.

Cox.

1 838 Elisabetha, Sprachlehrerin, v. Liverpool, Engl. (geschied. 877 v. Sprachlehrer Ulrich Züst v. Wolfhalden, Appenz., woher 2 K. — Emilie, g. 867 — Victor, g. 868) — Rämistr. 2.

Cramer, siehe Kramer.

Creter.

1 * 832 Philipp Heinrich, Lithograph, v. Darmstadt, Hessen — Glockeng. 10.
Fr. — Mina Niepoth, Modehändlerin, v. Biedenkopf, daselbst, g. 844, c. 861.
1 T. — Bertha, g. 862.

Cron, siehe auch Kron.

1 836 Johannes, Konstrukteur der N.O.B., v. Lyon, Frankr., Br. v. Fr. Frigge Ndgl. 1 — Flößerg. 5.
Fr. — Johanna Schweizer v. Zürich (T. v. A 68), g. 847, c. 871.
3 K. — Johanna Luisa, g. 872 — Hans Adolf, g. 874 — Anna Martha, g. 879.

Cronsjoe.

1 819 Karl Philipp, Buchdruckereifaktor, v. Malmö, Schweden — Wohllebg. 5.

Curti.

1 848 Theodor, Redaktor der Zürcher Post, v. Rappersweil — Gerechtigkeitsg. 8.

Custer, siehe Kuster.

Cyprian.

1 846 Karl Joseph, Commis, v. Gressoney, Italien — Widderg. 6.

Czerpier.

1 * 846 Anna Byland, Schneiderin, v. Veltheim, Aarg., Konditor Benjamins v. Rawicz, Preußen, s. W. 879 — Eiseng. 7.
5 K. — Anna, g. 873 — Eugen Julius, g. 874 — Karoline, g. 875 — Albertine Friedrike, g. 877 — Karl Benjamin, g. 878.

Däudliker.

1 852 Albert, Buchbinder, v. Stäfa, S. v. Burg. A 4 — Großmünsterpl. 8.

No. Geb. **Dändliker.**

2 818 Elisabetha, v. Hombrechtikon (geschied. 856 v. Heinrich Wunderli v. Meilen, woher 1 T. — Elisabetha, g. 851, Näherin) — Leueng. 4.

Däniker.

1 847 Luise, Part., v. Villnachern, Aarg., Adoptiv-T. v. Burg. 3 (geschied. 877 v. Abegg Ndgl. 1) — Neumarkt 13.

Dätwyler.

1 825 Samuel, Kaufmann (mit Hofmann Ndgl. 2 unter der Ragion: „K. Hofmann-Siegfried"), v. Zofingen, Aarg. — Stadelhofer-quai 30.
Fr. — Sophie Boßhard v. da, g. 846, c. 871.

---

2 823 Elisabetha, Part., v. Unterentfelden, Aarg., Mutt. v. 3 — Fortunag. 16.

3 47 Elisabetha, Schneiderin, v. Unterentfelden, Aarg., T. v. 2 — Fortunag. 16.

Dahinden.

1 857 Xaver, Commis, v. Weggis, Luzern — Geßnerallee 42.

Dahl.

1 844 Jakob, Feilenhauer, v. Mönchaltorf — Frankeng. 26.
Fr. — Albertine Bickel v. Stallikon, g. 851, c. 874.
1 T. — Luise, g. 877.

Daniels.

1 834 Apollonia Diebold, Möbelarbeiterin, v. Starzeln, Preußen, Schreiner Johanneſſen v. Köln, daſelbſt, ſ. W. 868 — Strehlg. 20.
1 StT. (v. Magdalena Widmer v. Adliswil) — A. Maria, g. 859, in Chauxdefonds — 1 eig. T. — Anna Barbara, g. 865.

Danker.

1 833 Robert, Buchhändler u. Buchdrucker, v. Halberſtadt, Preußen — Geßnerallee 3.
Fr. — Thekla Häfener v. Hähnlein, daſelbſt, Schw. v. Fr. Riemenſchneider Ndgl. 1 ꝛc., g. 811, c. 865.
6 K. — Thekla, g. 868 — Franziska, g. 870 — Wilhelmine Thereſia, g. 872 — Robert Rudolf, g. 873 — Hermann Wilhelm Oskar, g. 876 — Richard Fritz, g. 877.

Danner, ſiehe Tanner.

No. Geb.

Dapples.

1 * 840 Franz, Kaufmann, Infanterie-Oberlieut., v. Morges, Waadt — Brandschenkestr. 26.
Fr. — Adele Rod v. Corcelles, daselbst, g. 843, c. 866.
1 S. — Karl, g. 871.

Debrunner.

1 843 Johannes, Maurer, v. Eschenz, Thurg. — Niederdorfstr. 48.
Fr. — Friedrika Lehnis v. Nienburg, Baden, g. 847, c. 871.
4 K. — Adelheid, g. 869 — Martha, g. 871 — Anna, g. 872 — Joh. Heinrich, g. 875.
2 57 August, Commis, v. Mettendorf, Thurg. — Geigerg. 5.

Dechert.

1 851 August, Kolporteur, v. Berlin, Preußen — Rosenq. 5.

Defrancesco.

1 829 Joseph Anton, Glaser, v. Augio, Graub. — Marktg. 17.
Familie in Augio.

Degen.

1 826 Jakob, Schneider, v. Hünenberg, Zug — Rüdenpl. 9.
Fr. — Martha Moser v. Liggeringen, Baden, g. 826, c. 862.
1 T. — Martha Elise, g. 865.

Degiacomi.

1 829 Joseph, Glaser, v. Rossa, Graub. — Marktg. 17.
Familie in Rossa.

Degler.

1 844 Heinrich, Coiffeur, v. Lyon, Frankr. — Augustinerg. 3.
Fr. — S. Margaretha Vogel v. Dachsen, g. 848, c. 869.
3 K. — Heinrich, g. 871 — Anna, g. 873 — Karl, g. 877.

Delapraz.

1 832 Maria Berger, Spetterin, v. Langnau, Bern (verw. Beutler v. Dorfschachen, daselbst), Rebmann Franzen v. Corseaux, Waadt, in Neuenstadt, Bern, Ehefrau — Glockeng. 13.

Delaprès.

1 847 Johann, Krankenwärter, v. Montilier, Freiburg — Gassen 5.

Delcher.

1 853 Heinrich, Schriftsetzer, v. Hausen, Preußen — Hofg. 4.

No. Geb.

Dendel.

1 839 Emilie, Näherin, v. Rosenfeld, Würtbg. — Kämbelg. 4.

Denicola.

1 820 Sebastian, Glaser, v. Rossa, Graub. — Predigerpl. 14.
Fr. — Magdalena Demenga v. Augio, daselbst, g. 817, c. 845.
3 S. - Anton, g. 847, Glaser, in Rossa Florian, g. 851, Glaser, in Basel — Joh. Peter, g. 856, Glaser.
2 25 Evangelist, Glaser, v. Rossa, Graub. — Limmatquai 10.
Fr. u. K. in Rossa.
3 28 Valerian, Glaser, v. Rossa, Graub. — Steing. 25.
Familie in Rossa.

Denner.

1 * 839 Karl, Kaufmann (mit Bosch Burg. 1 unter der Ragion: „Bosch u. Denner"), v. Kannstadt, Würtbg. — Gerechtigkeitsg. 31.
Fr. — Maria Gaupp v. da, g. 850, c. 871.
1 T. — Johanna Maria, g. 872, in Kannstadt.
2 46 Cäsar, Commis, v. Biel, Bern — Poststr. 4.

Denzer.

1 842 Gottfried, Theaterdiener, v. Freiburg, Baden — Unt. Zäune 15.
Fr. — Julie Sellmer v. Heilbronn, Würtbg., g. 847, c. 869.
3 K. — Julie, g. 869 — Julius, g. 871 — Anna, g. 874.

Denzler.

1 840 Johannes, Commis der N.O.B., v. Stadel — Rindermarkt 10.
2 41 Hs. Ulrich, Droschkier, v. Wangen — Seilergraben 37.
Fr. — Regula Dubach, Speisewirthin, v. Rothenburg, Luzern (verw. Gibel v. Turbenthal), g. 833, c. 879.
3 44 Heinrich, Sanitätspolizist, v. Greifensee — Gassen 8.
Fr. — Anna Schmid v. Endhöri, Verkäuferin beim Konsumverein, g. 846, c. 869.
4 45 Johannes, Metzger, v. Bachs — Fortunag. 13.
5 57 Heinrich, Commis, v. Stadel — Rindermarkt 10.

---

6 857 Bertha, Glätterin, v. Uster — Krugg. 4.

Deplaz.

1 856 Anton, Commis, v. Davetsch, Graub. — Schlüsselg. 8.

Deppeler.

1 834 Johannes, Magazinier der N.O.B., v. Degerfelden, Aarg., Br. v. 2 — Mühleg. 8.

No. Geb. **Deppeler.**

Fr. — Pauline Trüb v. Zollikon, g. 835, c. 857.
5 K. — Pauline, g. 857 — Bertha, g. 859 — Emil, g. 864 — Karl, g. 871 — Hermann, g. 872.

2 837 Albert, Sattler bei der N.O.B., v. Degerfelden, Aarg., Br. v. 1 — Rindermarkt 18.
Fr. — Bertha Wüst, Schneiderin, v. Oerlikon (Schw. v. Fr. Siegfried Burg. C 2), g. 842, c. 868.
2 K. — Bertha, g. 871 — Albert, g. 874.

3 47 Heinrich, Telegraphist, v. Degerfelden, Aarg. — Gräblig. 2.
Fr. — Anna Julie Guggenbühl (T. v. C 1), g. 854, c. 876.

Derrer.

1 825 Susanna Heußer v. Uster, Speisewirth Konrads v. Oberglatt s. W. 868 — Kratzg. 22.
3 K. — Arnold, g. 847, Ingenieur, in Oberglatt — Bertha, g. 848, Telegraphistin — Fr. Marti (v. Langenthal, Bern) in Neuenburg.

Devienne.

1 833 Désiré Louis Felix, Modehändler, v. Clastres, Frankr. — Laterneng. 1.
Fr. — Elise Düring v. Basel (Schw. v. Ndgl. 1), g. 828, c. 865.

Dey.

1 843 Georg, Pflästerer, v. Niedermörlen, Hessen-Darmstadt — Köngeng. 6.
Fr. — Katharina Litschi v. Wolleran, Schwyz, g. 837, c. 870.
4 K. — Johann, g. 867 — Georg, g. 869 — Anna, g. 870 — Lina, g. 873.

Deylé.

1 801 Dorothea Gull v. Steckborn, Thurg., Metzger Johannessen v. Tübingen, Würtbg., s. W. 853 — Gassen 6.

Diamantopoulo.

1 850 Konstantin, Cigarrenhändler (unter d. Ragion: „P. C. Papastathis"), v. Dimitsana, Griechenl. — Trittlig. 26.

Dickhut.

1 816 Emil, Seidenfärber, v. Pfungen, (W. 872 v. Mathilde Geilinger v. Winterthur, geschied. Hintermeister v. Elsau) — St.Annag. 11.

Diebold.

1 * 844 Lambert, Bratwurster, v. Baden, Aarg. — Metzgerg. 5.
Fr. — Mariette Labhard v. Steckborn, Thurg., T. v. Ndgl. 6, g. 854, c. 874.
1 S. — Gerhard Lambert, g. 875.

No. Geb.

Dändliker.

2 818 Elisabetha, v. Hombrechtikon (geschied. 856 v. Heinrich Wunderli v. Meilen, woher 1 T. — Elisabetha, g. 851, Näherin) — Leueng. 4.

Däniker.

1 847 Luise, Part., v. Villnachern, Aarg., Adoptiv-T. v. Burg. 3 (geschied. 877 v. Abegg Ndgl. 1) — Neumarkt 13.

Dätwyler.

1 825 Samuel, Kaufmann (mit Hofmann Ndgl. 2 unter der Ragion: „K. Hofmann-Siegfried"), v. Zofingen, Aarg. — Stadelhoferquai 30.
Fr. — Sophie Boßhard v. da, g. 846, c. 871.

---

2 823 Elisabetha, Part., v. Unterentfelden, Aarg., Mutt. v. 3 — Fortunag. 16.

3 47 Elisabetha, Schneiderin, v. Unterentfelden, Aarg., T. v. 2 — Fortunag. 16.

Dahinden.

1 857 Xaver, Commis, v. Weggis, Luzern — Geßnerallee 42.

Dahl.

1 844 Jakob, Feilenhauer, v. Mönchaltorf — Frankeng. 26.
Fr. — Albertine Bickel v. Stallikon, g. 851, c. 874.
1 T. — Luise, g. 877.

Daniels.

1 834 Apollonia Diebold, Möbelarbeiterin, v. Starzeln, Preußen, Schreiner Johanneſſen v. Köln, daselbst, s. W. 868 — Strehlg. 20.
1 StT. (v. Magdalena Widmer v. Adlisweil) — A. Maria, g. 859, in Chauxdefonds — 1 eig. T. — Anna Barbara, g. 865.

Danker.

1 833 Robert, Buchhändler u. Buchdrucker, v. Halberstadt, Preußen — Geßnerallee 3.
Fr. — Thekla Häfener v. Hähnlein, daselbst, Schw. v. Fr. Riemenschneider Ndgl. 1 ꝛc., g. 841, c. 865.
6 K. — Thekla, g. 868 — Franziska, g. 870 — Wilhelmine Theresia, g. 872 — Robert Rudolf, g. 873 — Hermann Wilhelm Oskar, g. 876 — Richard Fritz, g. 877.

Danner, siehe Tanner.

No. Geb.

Dapples.

1 * 840 Franz, Kaufmann, Infanterie-Oberlieut., v. Morges, Waadt — Brandschenkestr. 26.
Fr. — Adele Rod v. Corcelles, daselbst, g. 843, c. 866.
1 S. — Karl, g. 871.

Debrunner.

1 843 Johannes, Maurer, v. Eschenz, Thurg. — Niederdorfstr. 48.
Fr. — Friedrika Lehnis v. Nienburg, Baden, g. 847, c. 871.
4 K. — Adelheid, g. 869 — Martha, g. 871 — Anna, g. 872 — Joh. Heinrich, g. 875.
2 57 August, Commis, v. Mettendorf, Thurg. — Geigerg. 5.

Dechert.

1 851 August, Kolporteur, v. Berlin, Preußen — Rosenq. 5.

Defrancesco.

1 829 Joseph Anton, Glaser, v. Augio, Graub. — Marktg. 17.
Familie in Augio.

Degen.

1 826 Jakob, Schneider, v. Hünenberg, Zug — Rüdenpl. 9.
Fr. — Martha Moser v. Liggeringen, Baden, g. 826, c. 862.
1 T. — Martha Elise, g. 865.

Degiacomi.

1 829 Joseph, Glaser, v. Rossa, Graub. — Marktg. 17.
Familie in Rossa.

Degler.

1 844 Heinrich, Coiffeur, v. Lyon, Frankr. — Augustinerg. 3.
Fr. — S. Margaretha Vogel v. Dachsen, g. 848, c. 869.
3 K. — Heinrich, g. 871 — Anna, g. 873 — Karl, g. 877.

Delapraz.

1 832 Maria Berger, Spetterin, v. Langnau, Bern (verw. Beutler v. Dorfschachen, daselbst), Rebmann Franzen v. Corseaux, Waadt, in Neuenstadt, Bern, Ehefrau — Glockeng. 13.

Delaprès.

1 847 Johann, Krankenwärter, v. Montilier, Freiburg — Gassen 5.

Delcher.

1 853 Heinrich, Schriftsetzer, v. Hausen, Preußen — Hofg. 4.

No. Geb.

Dendel.

1 839 Emilie, Näherin, v. Rosenfeld, Würtbg. — Kämbelg. 4.

Denicola.

1 820 Sebastian, Glaser, v. Rossa, Graub. — Predigerpl. 14.
Fr. — Magdalena Demenga v. Augio, daselbst, g. 817, c. 845.
3 S. — Anton, g. 847, Glaser, in Rossa Florian, g. 851, Glaser, in Basel — Joh. Peter, g. 856, Glaser.
2 25 Evangelist, Glaser, v. Rossa, Graub. — Limmatquai 10.
Fr. u. K. in Rossa.
3 28 Valerian, Glaser, v. Rossa, Graub. — Steing. 25.
Familie in Rossa.

Denner.

1 * 839 Karl, Kaufmann (mit Bosch Burg. 1 unter der Ragion: „Bosch u. Denner"), v. Kannstadt, Würtbg. — Gerechtigkeitsg. 31.
Fr. — Maria Gaupp v. da, g. 850, c. 871.
1 T. — Johanna Maria, g. 872, in Kannstadt.
2 46 Cäsar, Commis, v. Biel, Bern — Poststr. 4.

Denzer.

1 842 Gottfried, Theaterdiener, v. Freiburg, Baden — Unt. Zäune 15.
Fr. — Julie Sellmer v. Heilbronn, Würtbg., g. 847, c. 869.
3 K. — Julie, g. 869 — Julius, g. 871 — Anna, g. 874.

Denzler.

1 840 Johannes, Commis der N.O.B., v. Stadel — Rindermarkt 10.
2 41 Hs. Ulrich, Droschkier, v. Wangen — Seilergraben 37.
Fr. — Regula Dubach, Speisewirthin, v. Rothenburg, Luzern (verw. Gibel v. Turbenthal), g. 833, c. 879.
3 44 Heinrich, Sanitätspolizist, v. Greifensee — Gassen 8.
Fr. — Anna Schmid v. Endhöri, Verkäuferin beim Konsumverein, g. 846, c. 869.
4 45 Johannes, Metzger, v. Bachs — Fortunag. 13.
5 57 Heinrich, Commis, v. Stadel — Rindermarkt 10.

---

6 857 Bertha, Glätterin, v. Uster — Krugg. 4.

Deplaz.

1 856 Anton, Commis, v. Davetsch, Graub. — Schlüsselg. 8.

Deppeler.

1 834 Johannes, Magazinier der N.O.B., v. Degerfelden, Aarg., Br. v. 2 — Mühleg. 8.

No. Geb. **Deppeler.**

Fr. — Pauline Trüb v. Zollikon, g. 835, c. 857.
5 K. — Pauline, g. 857 — Bertha, g. 859 — Emil, g. 864 — Karl, g. 871 — Hermann, g. 872.

2 837 Albert, Sattler bei der N.O.B., v. Degerfelden, Aarg., Br. v. 1 — Rindermarkt 18.
Fr. — Bertha Wüst, Schneiderin, v. Oerlikon (Schw. v. Fr. Siegfried Burg. C 2), g. 842, c. 868.
2 K. — Bertha, g. 871 — Albert, g. 874.

3 47 Heinrich, Telegraphist, v. Degerfelden, Aarg. — Gräblig. 2.
Fr. — Anna Julie Guggenbühl (T. v. C 1), g. 854, c. 876.

Derrer.

1 825 Susanna Heußer v. Uster, Speisewirth Konrads v. Oberglatt s. W. 868 — Kratzg. 22.
3 K. — Arnold, g. 847, Ingenieur, in Oberglatt — Bertha, g. 848, Telegraphistin — Fr. Marti (v. Langenthal, Bern) in Neuenburg.

Devienne.

1 833 Désiré Louis Felix, Modehändler, v. Clastres, Frankr. — Laterneng. 1.
Fr. — Elise Düring v. Basel (Schw. v. Ndgl. 1), g. 828, c. 865.

Dey.

1 843 Georg, Pflästerer, v. Niedermörlen, Hessen-Darmstadt — Köngeng. 6.
Fr. — Katharina Litschi v. Wollerau, Schwyz, g. 837, c. 870.
4 K. — Johann, g. 867 — Georg, g. 869 — Anna, g. 870 — Lina, g. 873.

Deyle.

1 801 Dorothea Gull v. Steckborn, Thurg., Metzger Johannessen v. Tübingen, Würtbg., s. W. 853 — Gassen 6.

Diamantopoulo.

1 850 Konstantin, Cigarrenhändler (unter d. Nagion: „P. C. Papastathis"), v. Dimitsana, Griechenl. — Trittlig. 26.

Dickhut.

1 816 Emil, Seidenfärber, v. Pfungen, (W. 872 v. Mathilde Geilinger v. Winterthur, geschied. Hintermeister v. Elsau) — St. Annag. 11.

Diebold.

1 * 844 Lambert, Bratwurster, v. Baden, Aarg. — Metzgerg. 5.
Fr. — Mariette Labhard v. Steckborn, Thurg., T. v. Ndgl. 6, g. 854, c. 874.
1 S. — Gerhard Lambert, g. 875.

No. Geb.

Dieckmann.

1 856 Karl, Handschuhmacher, v. Dennin, Preußen — Schoffelg. 3.

Dielmann.

1 834 Johannes, Schuhmacher, v. Gedernheim, Hessen — Krugg. 4.
Fr. — Amalie Tobler v. Zürich (Schw. v. Burg. A 27 ꝛc.), g. 840, c. 865.
3 K. — Joh. Eugen, g. 865 — Ernst Gustav, g. 874 — Maria Amalia, g. 877.

Diener.

1 813 Jakob, Krankenwärter der Strafanstalt, v. Eßlingen-Egg — Oetenbachhof 9.
Fr. — Susanna Schneiter v. Männedorf, g. 815, c. 842, in Eßlingen-Egg.
3 K. — Jakob Heinrich, g. 842, Commis, in Eßlingen — Fr. Meyer v. Dürnten, in Oerlikon — Jakob Eduard, g. 848, Schlosser, in Eßlingen.

2 22 Hs. Geprg, Schriftgießer (unter der Ragion: „Schweizer'sche Schriftgießerei, H. Glättli u. Comp."), v. Maur (Br. v. Burg. B 1) — Predigerpl. 34.
Fr. — Elisabetha Wilhelmine Weriker v. Zürich (Waibel Konrads s. T.), g. 822, c. 845.
4 K. — Wilhelmine, g. 848 — Hermann, g. 853, Gewerbsknecht — Karl Rudolf, g. 855, Buchbinder, in Oberstraß — Hs. Heinrich, g. 860, Glaskünstler-L.

3 39 Daniel, Dienstmann, v. Hinweil (W. 871 v. Verena Guggenbühl v. Meilen) — Roseng. 3.
2 S. — Albert, g. 860, Schlosser, in Riesbach — Robert, g. 862, in Schlieren.

4 55 Jakob, Gehülfe der Salzamtsdirektion, v. Fischenthal — Schipfe 51.
Fr. — Anna Huber v. Hirslanden, g. 858, c. 877.
1 S. — Jakob Emil, g. 878.

Diethelm.

1 844 Kaspar, Speisewirth, v. Galgenen, Schwyz — Strehlg. 17.
Fr. — Regine Herzog v. Wigoldingen, Thurg., g. 846, c. 873.
1 T. — Josephine, g. 873.

Dietrich.

1 815 Heinrich, Dienstmann, v. Oberschlatt, Thurg. (W. 848 v. Margaretha Weißhaupt v. Neunkirch, Schafft.) — Sihlstr. 24.
2e Fr. — Katharina Brandenberger, Glätterin, v. Flaach (verw. Bachmann v. Niederneunforn, woher 1 S. — Jakob, g. 865, abs.), g. 837, c. 876.

No. Geb.

Dietrich.

2 846 Wilhelm, Commis, v. Volkentsweil — Thalg. 14.
3 53 Xaver, Uhrmacher, v. Pencum, Preußen — Niederdorfstr. 67.
4 54 Jakob, Commis der Kantonalbank, v. Volkentsweil — Rüdenpl. 2.
5 58 Friedrich, Koch, v. Därligen, Bern — Sonnenquai 16.

---

6 801 Küngold Dikenmann v. Ueßlingen, Thurg., Schw. v. Burg. 1 ꝛc. (verw. Kägi v. Bärentsweil), Färberhandlanger Heinrichs v. Dägerlen s. W. 870 — Frankeng. 23.

Dietschi.

1 846 Albert, Glaser, v. Hittnau — Graue G. 6.
2 48 Adolf, Eilgutverlader, v. Lenzburg, Aarg. — Gräblig. 6.

Dietz.

1 849 Johannes, Schreiner, v. Frickenhausen, Württbg., — Brunng. 18.
Fr. — Maria Büchi v. Hagenbuch (verw. Dubs v. Aesch, woher 1 S. — Gottlieb, g. 873), g. 847, c. 875.
1 S. — Johannes, g. 876.

Dietze.

1 819 Wilhelm, Kaufmann, aus den nordamerikanischen Vereinsstaaten — Bahnhofstr. 21.

Dietzsch.

1 823 Oskar, Chemiker, v. Schaffhausen — Großmünsterpl. 7.
Fr. — Karoline Gindroz v. Morges, Waadt, g. 828, c. 852.
3 K. — Helene, g. 856 — Eugen, g. 857, Mechaniker, in Hamburg — Fanny, g. 858.

Dikenmann.

1 847 Konrad, Spengler, v. Ueßlingen, Thurg., S. v. 2 — Rennweg 29.
Fr. — Regula Morf v. Mitrenstorf, g. 849, c. 877.
1 T. — Ida, g. 879.

---

2 807 Dorothea von Rüti, Lismerin, v. Otelfingen (geschied. 845 v. Joh. Heinrich Schaufelberger v. Weiningen, woher 3 K. — Heinrich Ndgl. 4 — Fr. Karg Ndgl. 1 — Johannes, g. 845, Steindrucker, in Riesbach), Taglöhner Konrads v. Ueßlingen, Thurg., s. W. 859, Schwäg. v. Burg. 1 ꝛc. — Rennweg 34.
1 S. — Konrad 1.

Dillflug.

1 832 Konrad, Ausläufer, v. Marburg, Hessen — Schipfe 23.
Fr. — Anna Weber v. Unterentfelden, Aarg., g. 826, c. 863.
1 T. — Luise, g. 855, Glätterin.

No. Geb.

Dreher.

2 848 Wilhelm, Schlosser, v. Eichstetten, Baden — Rüdenpl. 8.
Fr. — Barbara Dietrich v. Außersihl (verw. Nasahl v. Hausen, Baden, woher 1 T. — Anna, g. 871), g. 846, c. 873.
1 S. — Emil, g. 873.

Dreyfus.

1 839 Leo, Kaufmann (mit 4 unter der Ragion: „Emil Dreyfus u. Comp."), v. Oberendingen, Aarg., S. v. 9 — Oetenbachg. 17.
2 39 Leopold, Kaufmann, v. Oberendingen, Aarg. — Auguſtinerg. 25.
Fr. — Klara Braunschweig v. Lengnau, daselbſt, g. 845, c. 870.
3 T. — Maria, g. 871 — Hulda, g. 873 — Klotilde, g. 876.
3 41 Emil, Kaufmann (mit 1 unter der Ragion: „Emil Dreyfus u. Comp."), v. Oberendingen, Aarg., S. v. 9 — Oetenbachg. 17.
4 44 Salomon, Kaufmann, Prokuriſt der Ragion: „Emil Dreyfus u. Comp."), v. Oberendingen, Aarg., S. v. 9 — Oetenbachg. 17.
5 44 Bernhard, Kaufmann, v. Endingen, Aarg. — Predigerg. 18.
Fr. — Luiſe Diebold, T. v. Burg. 1, g. 848, c. 875.
1 T. — Luiſe Klara, g. 878.
6 46 Rubens, Getreidehändler (unter der Ragion: „Louis Dreyfus u. Comp."), v. Oberendingen, Aarg., S. v. 9 — Bahnhofſtr. 64.
Fr. — Mina Dreyfus v. Sierentz, Frankr., g. 852, c. 871.
2 T. — Luiſe, g. 872 — Alice, g. 874.
7 55 Emil, Handelsreiſender, v. Germersheim, Bayern — Schützeng. 19.
8 58 Berthold, Commis, v. Heidelsheim, Baden — Unt. Zäune 11.

---

9 813 Luiſe Löwengard v. Dettenſee, Preußen, Lehrer Markus v. Oberendingen ſ. W. 877 — Oetenbachg. 17.
12 K. — Arthur, g. 838, Notar in St.Louis, Nordamerika — Fr. Gemeindſchreiber Dreyfus in Oberendingen — Leo 1 — Emil 3 — Salomon 4 — Rubens 6 — Fr. Kaufmann Oppenheim in Freiburg, Baden — Fr. Bauer in Paris — Karl, g. 851, Kaufmann, in Paris — Fanny, g. 853 — Rebekka, g. 856 — Emma, g. 859.

Drömmer.

1 838 Antonia Baur, Haushälterin, v. Billafingen, Baden, Schwäg. v. Fr. Priems Ndgl. 1, Bauzeichner Karls v. Riesbach ſ. W. 873 — Laterneng. 1.
1 T. — Maria, g. 865, Chorg. 9.

Dubs.

1 828 Johannes, Speiſewirth, v. Affoltern a. A. — Beateng. 2.
Fr. — Anna Baur v. Bonſtetten, g. 833, c. 852.
5 K. — Emma, g. 853 — Fr. Weber Burg. G 2 — Fr. Wild Ndgl. 8 — Anna, g. 864 — Hans, g. 868.
2 36 Rudolf, Poſtkondukteur, v. Aeſch — Weite G. 8.
Fr. — Anna Koch v. Bonſtetten, g. 842, c. 861.
2 T. — Bertha, g. 862 — Maria Anna, g. 875.

No. Geb.

Dolder.

1 844 Kaspar, Dienstmann, v. Meilen — Häringspl. 8.

2 801 Rosalie, Part., v. Meilen — Hirschengraben 64.

Donatz.

1 849 Johann, Konditor (mit Cahänzli Ndgl. 1 unter der Ragion: „Cahänzli u. Donatz"), v. Sils, Graub. — Kappelerg. 16.

Donauer.

1 845 Josephine, Schneiderin, v. Küsnacht, Schwyz, Schw. v. Burg. 1 — Schipfe 63.

Doremus.

1 843 Boyd August, Zahnarzt, v. Nordamerika — Bahnhofstr. 24.
Fr. — Kinnil Clements v. da, g. 850, c. 870.
1 T. — Maria, g. 872.

Dorn.

1 854 Heinrich, Werkführer in der Maschinenfabrik der Gebr. Koch, v. Kassel, Hessen — Brandschenkestr. 6.

Dowalder.

1 840 Johannes, Käs- u. Butterhändler, v. St.Beatenberg, Bern — Münsterg. 6.
Fr. — Anna Engemann v. Wichterach, daselbst, g. 840, c. 864.
3 K. — Emma, g. 868 — Ida, g. 870 — Alfred, g. 876.

Dransfeld.

1 847 Karl, Verwalter des deutschen Arbeitervereins, v. Soltau, Preußen — Münsterg. 23.

Drautz.

1 859 Ernst, Graveur, v. Heilbronn, Würtbg. — Oberdorfg. 11.

Dreher.

1 830 Konrad, gew. Dienstmann, v. Wollishofen — Napfg. 2.
Fr. — Josepha Eggenschweiler, Weißnäherin, v. Ermansdorf, Solothurn, g. 835, c. 859.
3 K. — Aline, g. 860, Näherin — Ida, g. 861, Näherin — Konrad, g. 863, Gärtner.

No. Geb.

Dreher.

2 848 Wilhelm, Schlosser, v. Eichstetten, Baden — Rüdenpl. 8.
Fr. — Barbara Dietrich v. Außersihl (verw. Nasahl v. Hausen, Baden, woher 1 T. — Anna, g. 871), g. 846, c. 873.
1 S. — Emil, g. 873.

Dreyfus.

1 839 Leo, Kaufmann (mit 4 unter der Ragion: „Emil Dreyfus u. Comp."), v. Oberendingen, Aarg., S. v. 9 — Oetenbachg. 17.
2 39 Leopold, Kaufmann, v. Oberendingen, Aarg. — Auguſtinerg. 25.
Fr. — Klara Braunſchweig v. Lengnau, daſelbſt, g. 845, c. 870.
3 T. — Maria, g. 871 — Hulda, g. 873 — Klotilde, g. 876.
3 41 Emil, Kaufmann (mit 1 unter der Ragion: „Emil Dreyfus u. Comp."), v. Oberendingen, Aarg., S. v. 9 — Oetenbachg. 17.
4 44 Salomon, Kaufmann, Prokuriſt der Ragion: „Emil Dreyfus u. Comp."), v. Oberendingen, Aarg., S. v. 9 — Oetenbachg. 17.
5 44 Bernhard, Kaufmann, v. Endingen, Aarg. — Predigerg. 18.
Fr. — Luiſe Diebold, T. v. Burg. 1, g. 848, c. 875.
1 T. — Luiſe Klara, g. 878.
6 46 Rubens, Getreidehändler (unter der Ragion: „Louis Dreyfus u. Comp."), v. Oberendingen, Aarg., S. v. 9 — Bahnhofſtr. 64.
Fr. — Mina Dreyfus v. Sierentz, Frankr., g. 852, c. 871.
2 T. — Luiſe, g. 872 — Alice, g. 874.
7 55 Emil, Handelsreiſender, v. Germersheim, Bayern — Schützeng. 19.
8 58 Berthold, Commis, v. Heidelsheim, Baden — Unt. Zäune 11.

---

9 813 Luiſe Löwengard v. Dettenſee, Preußen, Lehrer Markus v. Oberendingen ſ. W. 877 — Oetenbachg. 17.
12 K. — Arthur, g. 838, Notar in St.Louis, Nordamerika — Fr. Gemeindſchreiber Dreyfus in Oberendingen — Leo 1 — Emil 3 — Salomon 4 — Rubens 6 — Fr. Kaufmann Oppenheim in Freiburg, Baden — Fr. Bauer in Paris — Karl, g. 851, Kaufmann, in Paris — Fanny, g. 853 — Rebekka, g. 856 — Emma, g. 859.

Drömmer.

1 838 Antonia Baur, Haushälterin, v. Villafingen, Baden, Schwäg. v. Fr. Priems Ndgl. 1, Bauzeichner Karls v. Riesbach ſ. W. 873 — Laterneng. 1.
1 T. — Maria, g. 865, Chorg. 9.

Dubs.

1 828 Johannes, Speiſewirth, v. Affoltern a. A. — Beateng. 2.
Fr. — Anna Baur v. Bonſtetten, g. 833, c. 852.
5 K. — Emma, g. 853 — Fr. Weber Burg. G 2 — Fr. Wild Ndgl. 8 — Anna, g. 864 — Hans, g. 868.
2 36 Rudolf, Poſtkondukteur, v. Aeſch — Weite G. 8.
Fr. — Anna Koch v. Bonſtetten, g. 842, c. 861.
2 T. — Bertha, g. 862 — Maria Anna, g. 875.

No. Geb.

Dudle.

1 846 Heinrich, Commis, v. Oberutzweil, St.Gallen — Niederdorfstr. 60.

Dudler.

1 845 Josepha, Strickerin, v. Thal, St.Gallen, Schw. v. 2 — Krugg. 12.
2 50 Agatha, Strickerin, v. Thal, St.Gallen, Schw. v. 1 — Krugg. 12.

Dudli.

1 827 Rosa, Näherin, v. Flawyl, St.Gallen (geschied. 873 v. Emanuel Hugentobler v. Wigoltingen, Thurg., in Oberstraß, woher 2 K. — Victor Emanuel, g. 862, in Oberstraß — Emma, g. 863, Weißnäherin-L., Chorg. 7) — Chorg. 7.

Dübendorfer.

1 845 Felix, Schneider, v. Basserstorf — Augustinerg. 14.
Fr. — Verena Frey v. Hedingen (verw. Schuhmacher Rinderknecht v. da), g. 833, c. 870.

Dünki.

1 858 Hermann, Stadtpolizeimann, v. Trüllikon, S. v. 2 — Frankeng. 26.

---

2 821 Anna Bretscher, Corsetmacherin, v. Henggart (geschied. Hiestand v. Wädensweil), Jakobs v. Trüllikon s. W. 859 — Frankeng. 26.
1 S. — Hermann 1.

Dünner.

1 854 Adolf, Postcommis, v. Mauren, Thurg. — Napfg. 4.

Dür.

1 799 Elisabetha Simon v. Bern, Kaufmann Franzens v. Burgdorf, daselbst, s. W. 863 — Thalacker 5.
2 T. — Fr. Usteri Burg. 15 — Fr. Scheuchzer Burg. 8.

Düring.

1 842 Emil, Kaufmann, v. Basel, Br. v. Fr. Devienne Ndgl. 1 — Laterneng. 1.

---

2 838 Sophie, Schneiderin, v. Basel, Schw. v. 1 ꝛc. — Laterneng. 1.

Dürr.

1 848 Karl, Commis, v. Lahr, Baden, S. v. 3 — Brandschenkestr. 20.
2 50 Adolf, Cigarren- und Tabakhändler, v. Gams, St.Gallen — Seideng. 14.

No. Geb. **Dürr.**

Fr. — Emilie Forrer (verw. Keßler v. da, woher 4 K. — Emilie, g. 866, in St.Gallen — Hans, g. 867, in St.Gallen — Hermine, g. 870, in St.Gallen — Hedwig, g. 873, Seideng. 14), g. 837, c. 876.
2 T. — Jenny, g. 877 — Frieda Betti, g. 878.

---

3 819 Margaretha Hotz v. Hottingen (verw. Pfister v. Wangen), Kaufmann Karls v. Lahr, Baden, s. W. 868 — Brandschenkestr. 20.
1 S. — Karl 1.

Dürrmeyer.

1 845 Friedrich, Maurer, v. Blansingen, Baden — Köngeng. 6.
Fr. — Theresia Harder v. Singen, daselbst, g. 849, c. 874.

Dürst.

1 848 Fridolin, Käs- und Butterhändler (mit Dürst Burg. 1 u. Ndgl. 2 unter der Ragion: „Gebr. Dürst"), v. Fluntern — Thorg. 5.
Fr. — Maria Anna Wilhelm v. Reichenburg, Schwyz, g. 858, c. 877.
1 T. — Maria, g. 879.

2 * 48 Balthasar, Käs- u. Butterhändler (mit Dürst Burg. 1 ꝛc. unter der Ragion: „Gebr. Dürst"), v. Dießbach, Glarus, Br. v. Burg. 1 — Weite G. 11.
Fr. — Susanna Ringger v. Riesbach, g. 855, c. 877.

Düschanek.

1 854 Joseph, Commis, v. Freiburg, Baden — Schipfe 7.

Dunand.

1 819 J. Maria, Sprachlehrerin, v. Presinges, Genf — Kirchg. 33.

Dunker.

1 812 Hermann, Kaufmann, v. Hamburg — Kirchg. 19.

Durisch.

1 831 Johannes, Schneider, v. Basserstorf (geschied. 863 v. Barbara Bleuler v. Zumikon u. 876 v. Elise Lehmann v. Töß) — Predigerpl. 22.

Duttweiler.

1 843 Johannes, Güterschaffner der N.O.B., v. Dänikon — Froschaug. 30.
Fr. — Anna Barbara Meyer v. Affoltern b. H. (Schw. v. Fr. Glättli Burg. B 1), g. 838, c. 866.
1 T. — Bertha, g. 872.

No. Geb.

Duttweiler.

2 851 Heinrich, Commis bei der Kantonalbank, v. Oberwenningen — Geßnerallee 42.

---

3 835 Barbara, Wollarbeiterin, v. Oberwenningen — St.Annag. 5.

Duvoisin.

1 854 Paul, Commis, v. Champagne, Waadt — Petershofstatt 9.

Ebenhoch.

1 848 Franziska, Glätterin, v. Lippenweiler, Würtbg. — Augustinerg. 14.

Eberhard.

1 848 Dominik, Schuhmacher, v. Schännis, St.Gallen — Glockeng. 12.

Eberle.

1 834 Othmar, Weinschenk, v. Geiserwald, St.Gallen — Niederdorfstr. 72.
Fr. — Anna Katharina Eberhard v. Mettlen, Thurg., g. 822, c. 858.

2 38 Joseph, Küfer, v. Amden, St.Gallen — Stüßihofst. 16.
Fr. — Luise Zahner v. da, g. 840, c. 861.
5 K. — Luise, g. 863 — Joseph, g. 866 — Maria, g. 869 — Robert, g. 871 — Pauline, g. 875.

3 39 Anton, Gewerbsmann, v. Wittenbach, St.Gallen — Neumarkt 22.
Fr. — Seline Meyer v. Hüntwangen, g. 851, c. 872.

Ebinger.

1 858 Hermann, Commis, v. Sontersweilen, Thurg. — Trittlig. 6.

Ebner.

1 807 Mathäus, Mobilienhändler, v. Unteralpfen, Baden — Zähringerstr. 4.
Fr. — Maria Kocher v. Worb, Bern, g. 812, c. 841.
2 T. — Fr. Ebner 2 — Fr. Maillot Ndgl. 1.

---

2 839 Maria, Hebamme, v. Unteralpfen, Baden, T. v. 1 (geschied. 876 v. Fischer Ndgl. 8) — Zähringerstr. 4.

Ebneter.

1 823 Maria Barbara, Schneiderin, v. St.Gallen, Schw. v. 2 — Frankeng. 22.

No. Geb.

Ebneter.

2 828 Maria Elisabetha, Näherin, v. St.Gallen, Schw. v. 1 — Frankeng. 22.

Eckel.

1 840 Heinrich, Handelsmann, v. Dachsenhausen, Preußen — Rindermarkt 10.
Fr. — Regula Hecker v. Niederuster, g. 843, c. 869.
3 K. — Regula Ida, g. 869 — August Otto, g. 871 — Bertha Ida, g. 876.

Eckert.

1 * 821 Xaver, Korbwaarenhändler, v. Birndorf, Baden — Rennweg 7.
Fr. — Wilhelmine Wachsfelder v. Durlach, daselbst, g. 821, c. 847.
3 T. — Emilie, g. 848 — Elise, g. 850 — Fr. Buckmiller aus Amerika, in Stuttgart, Württbg.

---

2 826 Karoline, Spetterin, v. Waldenbuch, Württbg. — Widderg. 8.

Eder.

1 820 Joseph, Musiklehrer, v. Hüttweilen, Thurg. — Scheiterg. 12.
Fr. — Regina Huber v. Dießenhofen, daselbst, g. 835, c. 855.
1 S. — Otto, g. 854, Commis, abs.

Ege.

1 851 Albrecht, Maurer, v. Munderkingen, Württbg. — Gerechtigkeitsg. 4.
Fr. — Elisabetha Melliger v. Othmarsingen, Aarg., g. 840, c. 878.

Egg.

1 828 Jakob, Krankenwärter, v. Flaach — Neumarkt 3.
2 49 Johannes, Milchhändler, v. Flaach — Schmidg. 5.
Fr. — Elisabetha Frey v. Dällikon, g. 844, c. 872.
3 K. — Elisabetha, g. 874 — Maria, g. 875 — Johannes, g. 876.

Egger.

1 841 Mathias, Inhaber eines Stellenvermittlungsbüreau, v. Glarus, Br. v. 2 — Wühre 17.
Fr. — Elise Honegger v. St.Gallen, g. 839, c. 867.
Fr. u. 7 K. in Küsnacht.
2 51 Jakob, Schriftsetzer, v. Glarus, Br. v. 1 — Steinbockg. 7.
3 52 Gottl. Friedrich, Portier, v. Aarwangen, Bern — Glockeng. 5.
Fr. — Barbara Merkt, Näherin, v. Auggen, Baden, g. 853, c. 877.
1 S. — Joseph Julius, g. 879.

No. Geb.

Eggerling.

1 842 Henriette, Part., v. Wiesbaden, Preußen, Schw. v. Burg. 1 — Münsterg. 7.

Eggli.

1 837 Johannes, Lithograph, v. Uhwiesen — Ankeng. 10.
Fr. — Anna Gubelmann v. Goßau (verw. Brunner v. Küsnacht, woher 3 K. — Hermann, g. 860, Kanzlist — Fanny, g. 865 — Elise, g. 867), g. 827, c. 875.

2 48 Heinrich, Stadtpolizeimann, v. Dachsen — Augustinerg. 4.
Fr. — Bertha Tobler v. Wolfhalden, Appenz., g. 854, c. 876.
1 T. — Elise Bertha, g. 877.

Eggmann.

1 841 Konrad, Bierspeditor, v. Hefenhofen, Thurg. — Krugg. 7.
Fr. — Katharina Roth v. Keßweil, daselbst, g. 839, c. 868.

2 42 Joh. Ulrich, Zugführer der N.O.B., v. Uttweil, Thurg. — Niederdorfstr. 59.
Fr. — Sophie Bestelmeier v. Pappenheim, Bayern, g. 845, c. 869.

Egli.

1 * 834 Balthasar, Fuhrhalter, v. Fischenthal — Sihlstr. 83.
Fr. — Luise Neuschwander v. Lausanne, Waadt, g. 844, c. 863.

2 36 Kaspar, Handelsreisender, v. Fischenthal — Niederdorfstr. 60.
Fr. — Barbara Brunnenstein v. Sommerthal, Bayern, g. 834, c. 871.

3 37 Arnold, Kaufmann, v. Herrliberg — Gerechtigkeitsg. 8.

4 43 Heinrich, Portier in der Neumühle, v. Bärentsweil — Niederdorfstr. 102.
Fr. — Regula Utzinger v. Bülach, g. 840, c. 874.

5 44 Theodor, Med. Dr., v. Küsnacht, S. v. 14 — Sihlhofg. 6.
Fr. — Julie Sinclair v. Jaroslaus, Rußl., g. 844, c. 876.
1 T. — Alexandra Olga, g. 877.

6 44 Arnold, Speisewirth u. Auswanderungsagent, v. Fischenthal, S. v. Burg. D 1 (W. 875 v. Rosa Hahn v. Williamsport, Nordamerika) — Krugg. 12.
2e Fr. — Karoline Spörri v. Bärentsweil, g. 841, c. 878.
2 T. 1r E. — Lina, g. 871 — Ida, g. 874.

7 46 Leander, Waibel beim Stadtammannamt, v. Herrliberg — Niederdorfstr. 4.
Fr. — Maria Siber v. Rüedlingen, Schaffh., g. 852, c. 874.

8 50 Gottfried, Commis, v. Fischenthal, Schwag. v. Fr. Hunger Ndgl. 1 — Augustinerg. 42.
Fr. — Hermine Brändli v. Wädensweil, Schw. v. Ndgl. 3, g. 845, c. 876.
1 S. — Martin, g. 877.

9 51 Joseph, Omnibuskondukteur, v. Buttisholz, Luzern — Neuenhofstr. 3.

No. Geb. **Egli.**

10 853 Johann, Portier, v. Großwangen, Luzern — Thalg. 1.
11 54 Heinrich, Metzger, v. Brütten — Storcheng. 18.
12 59 Otto, Büreauangestellter, v. Uster — Brunng. 8.

---

13 809 Margaretha Meyer, Näherin, v. Uetikon, Handelsmann Rudolfs v. Bärentsweil (in Horgen) Ehefrau — Spitalhof 17.
14 18 Barbara Eberhard, Part., v. Kloten, Seidenfabrikant Joh. Konrads v. Küsnacht s. W. 862 — Sihlhofg. 6.
6 K. — Adolf, g. 842, Kaufmann, in Rüti — Fr. Egli Burg. C 1 — Theodor 5 — Robert, g. 848, Kaufmann, in Amerika — Gustav, g. 850, Kaufmann, in Amerika — Walter, g. 855, Chemiker, in Offenbach a. M.
15 38 Anna Regula Rüegg, Näherin, v. Sternenberg, Maler Friedrichs v. Hittnau (in Amerika) Ehefrau — Rößlig. 7.
1 T. — Rosa, g. 864.

---

16 834 Luise, Part., v. Herrliberg — Gerechtigkeitsg. 8.
17 52 Aline, Part., v. Dürnten (T. v. Fr. Müller Burg. J 1) — Sihlstr. 28.

Egolf.

1 823 Konrad, Lokomotivführer der N.O.B., v. Egg — Seilergraben 37.
Fr. — Rosine Hauri v. Reitnau, Aarg., g. 825, c. 848.

Ehinger.

1 817 Regula Frymann, Modewaarenhändlerin, v. Mönchhof, Pfr. Kilchberg, Metzger Michaels v. Hirslanden, ursprüngl. v. Balingen, Württbg., s. W. 868 — Rößlig. 8.
* 2 K. — Maria Regula, g. 839, Modewaarenhändlerin — Jakob, g. 841, Mechaniker, in Paris.

Ehrensperger.

1 821 Heinrich, Sekretär der Finanzdirektion, v. Reutlingen-Oberwinterthur — Falkeng. 19.
Fr. — Maria Rosa Ammann v. Dietlikon, g. 836, c. 875.
2 32 Johannes, Commis, v. Dachsen — Freienstr. 9.
3 40 Eduard, Pfandleiher u. Spediteur (unter der Ragion: „Ehrensperger u. Thoma"), v. Oberwinterthur — Stüssihofstatt 6.
Fr. — Lina Kupper v. Kesikon (T. v. 1), g. 853, c. 874.
2 K. — Eduard, g. 876 — Bertha Lina, g. 878.
4 53 Karl, Tapezierer, v. Oberwinterthur — Predigerpl. 10.
Fr. — Febronia Sigg, Inhaberin eines Dienstbotenbüreau, v. Jestetten, Baden (geschied. Meili v. Wildberg, woher 3 S. — Rudolf, g. 872, in Saarbrücken — Jakob, g. 874, in Illnau — Heinrich, g. 877, Predigerpl. 10), g. 849, c. 878.
5 54 Hermann, Mechaniker, v. Andelfingen — Baderg. 3.

No. Geb.

Ehrensperger.

6 827 Anna, Schneiderin, v. Seebach — Hochg. 16.
7 42 Susanna, Schneiderin, v. Oberwinterthur — Neumarkt 3.

Ehrismann.

1 827 Jakob, Postcommis, v. Grüningen, Br. v. Burg. 2 — Glockeng. 2. Fr. — Anna Barbara Vogler v. Niederhasli, g. 822, c. 851. 2 K. — Traugott, g. 853, Commis der N.O.B. — Elise Hedwig, g. 855, Commis der N.O.B.

---

2 811 Barbara Heußer, Handelsfrau, v. Goßau, Kaspars v. Wetzikon s. W. 865 — Niederdorfstr. 84. 1 S. — Heinrich, g. 836, Schmid, in Rorschach.

Ehrsam.

1 843 Johannes, Gasthofportier, v. Weiningen, Br. v. 2 u. 3 — Löwenstr. 6. Fr. — Theresia Höhn v. Bochingen, Würtbg., g. 843, c. 879.
2 54 Alexander, Commis, v. Weiningen, Br. v. 1 — Gräblig. 10.

---

3 830 Barbara, Corsetschneiderin, v. Weiningen, Schw. v. 1 ꝛc. — Gräbligg. 10.

Eichenberger.

1 848 Kaspar, Schreiner, v. Fahrwangen, Aarg. — Zwinglipl. 3.
2 58 Adolf, Konditor, v. Birrweil, Aarg. — Bahnhofstr. 21.

Eicher.

1 829 Joseph Niklaus, Schneider, v. Goldingen, St.Gallen — Ob. Zäune 17.

Eichmann.

1 842 Joseph, Gärtner, v. Gommiswald, St.Gallen — Bäreng. 2.
2 853 Arnold, Sekretär des schweiz. Handels- u. Industrievereins, v. Ernetschweil, St.Gallen — Weinpl. 3.

Eidenbenz.

1 ** 834 Hermann, Kaufmann (unter der Ragion: „Eidenbenz u. Campiche"), v. Schorndorf, Würtbg., Br. v. 2 u. 3, O. v. Fr. Furrer Ndgl. 11 — (Färberg. 9) Rämistr. 6. Fr. — Maria Zwink v. Göppingen, daselbst, g. 839, c. 862. 10 K. — David Emanuel Friedrich, g. 863, Gymnasiast — Anna Martha Sophie, g. 866 — Wilhelmine Gottliebe Elisabetha, g. 867 — Hermann Samuel, g. 868 — Anna Maria, g. 870 — Johann Albert, g. 872 — Sophie Julie, g. 875 — Emma, g. 876 — Emil, g. 877 — Gotthilf Christian David, g. 879.

No. Geb. **Eidenbenz.**

2 * 836 Adolf, Apotheker (mit Stürmer Ndgl. 1 unter der Ragion: „Eidenbenz u. Stürmer"), v. Schorndorf, Würtbg., Br. v. 1 ꝛc. — Roſeng. 9.
Fr. — Anna Hürlimann v. Uſter (verw. Apotheker Zollinger v. Egg, woher 2 S. — Heinrich, g. 856 — Otto, g. 858, Apotheker, in Genf), g. 826, c. 863.
1 T. — Anna Eliſabetha Sophie, g. 868.
3 59 Adolf, Schriftſetzer, v. Schorndorf, Würtbg. — Auguſtinerhof 2.

---

4 831 Sophie, Part., v. Schorndorf, Würtbg., Schw. v. 1 ꝛc. — Rämiſtr. 6.

Eigenheer.

1 825 Anna Trunninger, Feinwaſcherin, v. Wieſendangen, Straßenknecht Jakobs v. Kleinandelfingen ſ. W. 876 — Thorg. 18.
5 K. — Fr. Kupfer Ndgl. 1 — Barbara, g. 858, Feinwaſcherin — Johannes, g. 859, Kupferſchmid, in der Fremde — Rudolf, g. 862, Sattler-L. — Bertha, g. 866.

Eigenſatz.

1 843 Ignaz, Schreiner, v. Reiden, Luzern — Scheiterg. 6.
Fr. — Mathilde Mattmann v. Kriens, daſelbſt, g. 845, c. 868.
2 S. — Hermann, g. 867, in Luzern — Gottlieb, g. 868.

Eiſele.

1 834 Max, Chirurg, v. Pfullendorf, Baden — Niederdorfſtr. 50.
Fr. — Anna Jecker v. Oberbuchſitten, Solothurn, g. 841, c. 865.
4 K. — Auguſt Adolf, g. 866 — Eduard Meinrad, g. 868 — Anna Maria, g. 870 — Heinrich Maximilian, g. 874.
2 42 Andreas, Corſetweber, v. Pfeffingen, Würtbg. — Frankeng. 20.
Fr. — Verena Bircher v. Küttigen, Aarg., g. 832, c. 866.
3 K. — Roſa, g. 867 — Lina, g. 868 — Gottlieb, g. 869.
3 57 Friedrich, Commis der N.O.B., v. Balingen, Würtbg. — Napfg. 3.

Eiſenbarth.

1 854 Eugen, Commis, v. Bachhauſen, Bayern — Schweizerg. 12.

Eiſenlauer.

1 827 Heinrich, Kupferſchmid, v. Kellmünz, Bayern — St.Annag. 8.
Fr. — Magdalena Goldinger v. Jllhardt, Thurg., g. 850, c. 875.

Eith.

1 * 839 Maria Link, Schuhhändlerin (unter der Ragion: „Hubert Eith"), v. Schwenningen, Würtbg., Schuhhändler Huberts v. Geißlingen, daſelbſt, ſ. W. 871 — Kirchg. 50.

No. Geb.

Ellegast.

1 823 Maria, Näherin, v. Ueberlingen, Baden — Brunng. 10.

Elliker.

1 817 Elisabetha Weber, Part., v. Goßau, Landwirth Heinrichs v. Küsnacht s. W. 861 — Niederdorfstr. 72.
3 K. — Barbara Karoline, g. 846, Seidenwinderin — Fr. Schreiner Nufer v. u. in Bürglen, Thurg. — Fr. Meyerhofer v. u. in Wipkingen.

Elmer.

1 856 Jakob, Commis, v. Elm, Glarus — Großmünsterpl. 7.
2 59 Jakob, Commis, v. Lintthal, Glarus — Rindermarkt 16.

Elmiger.

1 845 Joseph, Portier im Bahnhof, v. Rickenbach, Luzern, Br. v. 2 — Häringspl. 3.
Fr. — Karoline Fränkel v. Riedlingen, Würtbg., T. v. Ndgl. 1, g. 853, c. 874.
2 T. — Josephine Luise, g. 874 — Rosa Bertha, g. 878.
2 46 Andreas, Schneider, v. Rickenbach, Luzern, Br. v. 1 — Schmidg. 3.
Fr. — Katharina Rütter v. Eschenbach, daselbst, g. 855, c. 876.
1 T. — Theresia, g. 876.
3 54 Jakob, Taglöhner, v. Ermensee, Luzern — Münsterg. 13.

Elsener.

1 852 Oswald, Lithograph, v. Zug — Bäreng. 6.
Fr. — Sophie Zweigart v. Biberach, Würtbg., g. 857, c. 875.
2 S. — Franz Oswald, g. 875 — Emil Gottlieb, g. 878.

Emch.

1 849 Benedikt, Inhaber des internationalen Auskunftsbüreau (mit Kiz Ndgl. 1 unter der Ragion: „Friedr. Ziegler u. Comp."), v. Lüterswyl, Solothurn — Thorg. 8.

Emde.

1 849 Friedrich, Buchhalter, v. Basel — Gassen 1.
Fr. — Fanny Xaveria Heimgartner, Seidenwaarenhändlerin, v. Immenstaad, Baden, g. 848, c. 875.
1 T. — Elise, g. 877.

Emminger.

1 838 Karl, Schuhmacher, v. Auffen, Baden — Frankeng. 11.

Enderle.

1 836 Karl, Schneider, v. Auffen, Baden — Froschaug. 8.

No. Geb.

Enderle.

Fr. — Margaretha Bürgin v. Kleinhüningen, Baselst., g. 847, c. 869.
2 K. — Karl Sebastian, g. 869 — Karoline Margaretha, g. 875.

Enderli.

1 856 Johannes, Geschäftsagent, v. Basserstorf — Gassen 1.
Fr. — Sophie Brunner v. Aarau, g. 849, c. 879.
1 S. — Franz Johannes, g. 879.
2 57 Jakob, Metzger, v. Illnau — Graue G. 12.

Endstraßer.

1 829 Appolonia, Spetterin, v. Kaufbeuren, Bayern, geschied. 872 v. Schuhmacher Salomon Angst v. Wyl bei Rafz — Hochg. 12.

Engelbert.

1 842 Joseph, Schreiner, v. Hvozdan, Böhmen — Metzgerg. 5.
Fr. — Pauline Hauser v. Spaichingen, Würtbg., g. 846, c. 877.
2 S. — Joseph, g. 878 — Friedrich, g. 879.

Engelhard.

1 809 Luise Koven, Part., v. Wallendorf, Preußen, Apotheker Alberts v. Leipzig, Sachsen, s. W. 868 — Winkelwies 5.
1 T. — Fr. Strohecker Ndgl. 1.

Engeli.

1 849 Joh. Georg, Postcommis, v. Graltshausen, Thurg. — Fortunag. 40.
Fr. — Anna Katharine Labhard v. Steckborn, Thurg., g. 856, c. 877.
1 T. — Anna Maria, g. 878.

Engler.

1 849 Gustav, Drechsler, v. Britzingen, Baden — Oberdorfg. 16.
2 56 August, Commis, v. St.Gallen — Niederdorfstr. 67.

Englert.

1 840 Johannes, Dienstbot, v. Hettingen, Baden — Ob. Schmalzgrub 5.
Fr. — Ida Müller v. Aarwangen, Thurg., g. 845, c. 878.
1 S. — Karl Johann, g. 879.

Engweiler.

1 841 Gustav, Kaufmann (Prokurist der Ragion: „Ritter u. Comp."), v. St.Gallen (geschied. 870 v. Julie Burkhard v. Oberrieden, nunmehrige Fr. Ingenieur Linzboth in Fiume) — Poststr. 7.

No. Geb.

Enz.

1 843 Jakob, Fahrknecht, v. Mettlen, Thurg. — Strehlg. 3.
Fr. — Elisabetha Höppli v. Krillberg, Thurg. (geschied. Werner v. Merishausen, Schaffh.), g. 849, c. 879.
2 56 Alfred, Metzger, v. Schönholzersweilen, Thurg. — Wühre 13.

Eppinger.

1 842 Joseph, Schneider, v. Köngen, Würtbg. — Fortunag. 26.
Fr. — Emilie Kunz v. Dornach, Solothurn, g. 845, c. 874.
1 S. — Karl, g. 875.

Eppler.

1 840 Christian, Schneider, v. Weilheim, Würtbg. — Mühleg. 2.
Fr. — Barbara Knecht v. Wald, g. 847, c. 868.

Epprecht.

1 826 Jakob, Handlanger am Stadtbauamt, v. Affoltern a. A. (W. 875 v. Karoline Weber v. Riffersweil) — Stadthauspl. 16.
2e Fr. — Anna Niederer v. Walzenhausen, Appenz., g. 833, c. 876.
4 K. 1r E. — Elisabetha, g. 859, Dienstbot, in Adlisweil — Salomea, g. 860, Dienstbot, in Oberstraß — Jakob Heinrich, g. 862 — Lina, g. 864, in Riesbach.
2 53 Edwin, Kaufmann (unter der Nagion: „Meili u. Epprecht"), v. Affoltern a. A. — Fraumünsterstr. 27.

---

3 826 Karoline Schmid v. Hedingen, Materialverwalter Heinrichs v. Affoltern a. A. (in Bern) Ehefrau — Bahnhofstr. 88.
5 K. — Rosalie 4 — Lina, g. 855, Gehülfin a. d. statistischen Büreau der N.O.B. — Luise, g. 857, Postcommis — Robert, g. 862, Gymnasiast — Hedwig, g. 864.

---

4 854 Rosalie, Postcommis, v. Affoltern a. A., T. v. 3 — Bahnhofstr. 88.

Erb.

1 847 Viktoria, Schneiderin, v. Rheinau — Metzgerg. 15.

Ermel.

1 * 843 Eduard, Gastwirth z. Hotel Bellevue (mit Pohl Ndgl. 1), v. Eggiwyl, Bern, Br. v. 2 — Sonnenquai 7.
2 52 Hermann, Buchhalter, v. Eggiwyl, Bern, Br. v. 1 — Sonnenquai 7.

Erne.

1 843 Johannes, Schneider, v. Ayen, Aarg. — Römerg. 5.
Fr. — Albertine Stadelbauer v. Freiburg, Baden, g. 844, c. 871.
2 43 Kaspar, Feilträger, v. Böttstein, Aarg. — Kaminfegerg. 12.
Fr. — Wilhelmine Schmid v. Oberalpfen, Baden, g. 837, c. 868.
1 T. — Hermine, g. 874.

No. Geb.

Erni.

1 831 Diethelm, Güterexpedient der N.O.B., v. Kloten — Seilergraben 37.
Fr. — Susanna Dübendorfer v. Opfikon, g. 831, c. 858.
1 T. — Barbara Bertha, g. 864.

---

2 835 Regula Albrecht, Spetterin, v. Stadel, Landwirth Hs. Ulrichs v. Kloten Ehefrau — Münsterg. 30.
1 T. — Anna, g. 870, in Kloten.

Ernst.

1 827 Kaspar, Handlanger am Stadtbauamt, v. Bertschikon — Froschaug. 26.
Fr. — Regula Abegg v. Wipkingen, g. 839, c. 862.
2 33 Michael, Gießer, v. Zollikon — Fortunag. 40.
Fr. — Susanna Osterwalder v. Stettfort, Thurg., g. 830, c. 860.
2 K. — Emil, g. 860, Tapezierer — Susanna, g. 862, Corsetschneiderin.
3 45 Julius, Speisewirth, v. Veltheim — Unt. Zäune 15.
Fr. — Lina Wieland v. da, g. 855, c. 875.
1 S. — Julius Gustav, g. 876.
4 43 Arnold, Effektenagent, v. Nestenbach — Tiefenhöfe 9.
Fr. — Bertha Franziska Wüst v. Zürich (T. v. Burg. 3), g. 855, c. 877.
1 S. — Konrad, g. 878.
5 48 Vincent, Schreiner, v. Würenlos, Aarg. — Schipfe 31.
Fr. — Ursula Burger v. Ennetach, Würtbg., g. 857, c. 879.
6 48 Heinrich, Commis, v. Dättlikon — Kirchg. 17.
7 54 Heinrich, Schlosser, v. Wiesendangen — Unt. Gräbli 8.
Fr. — Sus. Amalie Huber (T. v. Ndgl. 34), g. 855, c. 878.
1 S. — Heinrich, g. 878.

---

8 853 Albine, Zuschneiderin, v. Wildenfels, Sachsen — Predigerpl. 26.

Escher.

1 836 Karl Friedrich, Klaviermacher, v. Stuttgart, Würtbg. — Selnaustr. 3.
Fr. — Emilie Temperli v. Außersihl (T. v. Fr. Vogel Burg. C 3). g. 844, c. 865.
1 T. — Emilie, g. 876.

Eschmann.

1 836 Heinrich, Handelsmann, v. Schönenberg — Glockeng. 5.
Fr. — Verena Hirs v. Dielstorf, g. 834, c. 863.
2 K. — Hermine, g. 864 — Robert, g. 869.
2 46 Heinrich, Taglöhner, v. Kilchberg — Kappelerg. 15.
Fr. — Ida Rümeli v. Weißlingen, g. 849, c. 873.
2 S. — Heinrich, g. 874 — Albert, g. 875.

No. Geb. **Eschmann.**

3 851 Karl, Commis, v. Kilchberg — Thalacker 50.

---

4 815 Magdalena Wyder, Näherin, v. Oberstraß, Handlanger Heinrichs v. Wädensweil s. W. 848 — Gerberg. 4.
1 T. — Fr. Laager in Genf.

---

5 819 Regula Rosalie, Part., v. Wädensweil — Schönbergg. 1.
6 40 Elisabetha, Schneiderin, v. Wädensweil, StSchw. v. Fr. Weyder Ndgl. 3 — Fortunag. 32.

Eßig.

1 853 Jakob, Speisewirth, v. Althengstett, Würtbg. — Stadelhoferpl. 14.
Fr. — Anna Ott v. Erlenheim, daselbst, g. 853, c. 877.
1 T. — Anna Maria, g. 878.

Etter.

1 838 Jakob, gew. Speisewirth, v. Birrwinken, Thurg. — Strehlg. 17.
Fr. — Elisabetha Schaad v. Oberhallau, Schaffh., g. 846, c. 867 — Widberg. 8.
3 K. — Jakob, g. 867, Strehlg. 17 — Elisa, g. 868, Widberg. 8 — Ida, g. 871, in Hallau.
2 50 Joseph, Müller, v. Menzingen, Zug — Ob. Mühlesteg 6.

Etzensperger.

1 832 Heinrich, Hausknecht, v. Ellikon — Metzgerg. 7.
Fr. — Katharina Horath v. Schwyz, g. 837, c. 871.
3 T. — Rosa, g. 873, in Wasserstorf — Barbara Elise, g. 875 — Karoline, g. 877.
2 41 Felix, Schneider, v. Töß — Niederdorfstr. 40.
Fr. — Anna Honegger v. Affoltern b. H., g. 826, c. 875.

---

3 857 Emma, Kanzlist, v. Winterthur, Schw. v. 4 — Limmatquai 8.
4 58 Ida, Ladengehülfin, v. Winterthur, Schw. v. 3 — Limmatquai 8.

Eugster.

1 851 Mathias, Metzger (mit Bruderer Ndgl. 2 unter der Ragion: „Bruderer u. Eugster"), v. Wald, Appenz. — Niederdorfstr. 51.
Fr. — Anna Bernegger v. Sax, St.Gallen, g. 851, c. 876, abs.

Faber.

1 838 Wilhelm, Tapezierer, v. Gießen, Hessen — Froschaug. 3.
Fr. — Maria Kißling v. Wildberg, Würtbg., g. 840, c. 870.
1 T. — Anna Maria, g. 871.

No. Geb. **Fäh, siehe auch Feh.**

1 857 Albert, Sattler, v. Benken, St.Gallen — Preyerg. 6.

Fäsi.

1 849 Konrad, Lithograph, v. Unterembrach — Froschaug. 24.
Fr. — Anna Tobler v. Speicher, Appenz., g. 849, c. 877.
1 S. — Konrad Emil, g. 878.

Fäßler.

1 850 Barbara Hierholzer, Glätterin, v. Küsnacht, Baden, Schreiner Maxen v. Beuren, Würtbg. (in Ravensburg) Ehefrau — Niederdorfstr. 74.
1 S. — Ernst, g. 877.

Fahrner.

1 848 Jakob, Schuhmacher, v. Unterstammheim — Preyerg. 17.
Fr. — Anna Lienhard v. Basserstorf, g. 854, c. 876.
2 K. — Anna, g. 876 — Joh. Ulrich, g. 877.

---

2 829 Adele, Modiste, v. Stammheim (geschied. 869 v. Appenzeller Ndgl. 3) — Storcheng. 5.

---

3 842 Karoline, Med. Dr., v. Oberstammheim — Platzpromenade 1.

Faist.

1 837 Ludwig, Schlosser, v. Aglasterhausen, Baden — Chorg. 15.
Fr. — Elisabetha Wagner, Näherin, v. Kürnberg, daselbst, g. 838, c. 864.
5 K. — Elise, g. 865 — Ludwig Ernst, g. 866 — Wilhelm Karl, g. 868 — Maria Luise, g. 870 — Emilie, g. 878.

Falk.

1 808 Xaver, Musiklehrer, v. Wyl, St.Gallen — Löwenstr. 9.

---

2 832 Susanna Eggmann, Schneiderin, v. Mönchaltorf, Schw. v. Fr. Näf Ndgl. 6 ꝛc., Wirth Jakobs v. Zollikon s. W. 869 — Limmatquai 66.
3 K. — Julius, g. 858, Konditor, in Straßburg — Sophie, g. 862, Modiste — Jakob, g. 868.

Faller.

1 854 Sales, Commis, v. Rorschach, St.Gallen — Schützeng. 17.

No. Geb.

Faudt.

1 848 Wilhelm, Küfer, v. Oberurbach, Würtbg. — Frankeng. 18.
Fr. — Priska Hiller v. Rottweil, daſelbſt, g. 850, c. 879.

Faure.

1 828 Fanny Liſch, Schirmfabrikantin (unter der Ragion: „J. U. Faure"), v. Cernay, Frankr. (Schw. v. Ndgl. 1), Schirmfabrikant Vitals v. Orleans ſ. W. 871 — Römerg. 2.
4 K. — Joh. Vital Cäſar, g. 848, Kaufmann, in Amerika — Margaretha Charl. Emilie, g. 849 — Karoline Roſalie Eugenia, g. 852, Modiſte — Marie Luiſe Fanny, g. 861.

Fay.

1 833 Pauline, Geſellſchafterin, v. Frankfurt a. M. (Schw. v. Burg. 1 ꝛc.) — Schienhutg. 7.

Feh, ſiehe auch Fäh.

1 839 Heinrich, Klaviermacher, v. Fluntern — Widderg. 4.
Fr. — Suſanna Wildermuth v. Wetzikon, g. 836, c. 857.
3 T. — Karoline, g. 858, Schneiderin — Eliſe, g. 863 — Roſa, g. 867.

Fehn.

1 849 Hermann, Fechtmeiſter, v. Hannover — Zeltweg 2.

Fehr.

1 828 Karl, Kaufmann, v. St.Gallen — Thalg. 65.
Fr. — Klara Kropp v. Bourtſcheid, Preußen, g. 837, c. 861.
4 K. — Emma, g. 862 — Mathilde, g. 863 — Otto, g. 869 — Helena, g. 876.

2 40 Julius, Kaufmann, v. St.Gallen — Brandſchenkeſtr. 2.
Fr. — Stephanie Imhof v. Aarau, g. 845, c. 866.
2 K. — Alice, g. 867 — Joh. Gottfried Julius, g. 877.

3 51 Johannes, Schriftſetzer, v. Flaach — Neumarkt 3.

4 52 Albert, Commis, v. Rüſchlikon (S. v. Burg. C 1) — Großmünſterpl. 8.

5 58 Johannes, Poſtcommis, v. Berg a. J. — Kirchg. 17.

---

6 812 Anna Katharina Fehr v. Zürich (Schw. v. A 5 ꝛc.), Bäcker Kaſpars v. Berg a. J. ſ. W. 870 — Oberdorfg. 16.
4 K. — Kaſpar Heinrich, g. 845, Bäcker, in der Fremde — Fr. Hanauer Ndgl. 1 — Anna Dorothea, g. 848, Ladengehülfin — Albert, g. 853, Konditor, in Genf.

Fehrenbach.

1 835 Auguſt, Lithograph u. Chablonenfabrikant, v. Raſtatt, Baden — Sihlſtr. 73.
Fr. — Barbara Hug v. Waſſerſtorf, g. 835, c. 863.
4 K. — Emilie, g. 864 — Auguſte Maria, g. 867 — Karl, g. 869 — Friedrich, g. 871.

No. Geb.

Felber.

1 843 Joh. Jakob, Schuhmacher, v. Bözberg, Aarg. — Rindermarkt 13.
Fr. — Krescenz Raball v. Dietikon, g. 840, c. 871.
1 S. — Jakob, g. 878.

Felchlin.

1 842 Franz, Schneider, v. Arth, Schwyz — Weite G. 3.
Fr. — Barbara Bürkli v. Hasle, Luzern, g. 833, c. 864.
3 K. — Anna, g. 865 — Friedrich, g. 868 — Franz, g. 872.

Felder.

1 857 Hermann, Mechaniker, v. Kappel, St.Gallen — Limmatquai 76.

Feldmann.

1 841 Gottfried, Gewerbsmann, v. Oberalpfen, Baden — Auguſtinerg. 3.
Fr. — Karoline Stolz v. Buch a. J., g. 846, c. 873.
3 K. — Maria Karoline, g. 875 — Bertha Pauline, g. 877 — Gottfried, g. 879.

von Fellenberg.

1 850 Franz, Commis bei der ſchweiz. Rentenanſtalt, v. Bern — Schönbergg. 7.

Fellmann.

1 843 Jakob, Droſchkenhalter, v. Uffikon, Luzern — Unt. Gräbli 3.
Fr. — Viktoria Schäfer v. Ebershauſen, Bayern, g. 843, c. 876.

Fenner.

1 825 Felix, Fuhrmann, v. Küsnacht — Ankeng. 4.
Fr. — Maria Katharina Hummel, Spetterin, v. Dettingen, Würtbg., g. 833, c. 871.
2 36 Rudolf, Fuhrmann, v. Bärentsweil — Geigerg. 3.
Fr. — Margaretha Baltis v. Elsau, g. 831, c. 871.
3 * 43 Johannes, Lederhändler, v. Küsnacht — Roſeng. 6.
Fr. — Sophie Pfenninger v. Hinweil, g. 852, c. 873.
4 45 Adolf, Kaufmann (mit Gugolz Ndgl. 1 unter der Ragion: „Fenner u. Gugolz"), v. Küsnacht, Br. v. Fr. Gugolz Ndgl. 1) — Roſeng. 1.
Fr. — Bertha Locher v. Zürich (T. v. Burg. B 5), g. 850, c. 873.
5 57 Adolf, Bäcker, v. Zumikon — Brunng. 13.

---

6 807 Anna, Vorgängerin, v. Dübendorf — Hirſchengraben 3.

No. Geb.

Feodorowicz.

1 842 August, Part., v. Szyszkoutz, Oesterr. — Hirschengraben 3.

Ferrazzini.

1 853 Franz, Commis, v. Mendrisio, Tessin — Neustadtg. 1.

Feuerstein.

1 827 Bernhard, Schneider, v. Oberharmersbach, Baden — Geigerg. 3.
Fr. — Aloisia Erne v. Böttstein, Aarg., g. 826, c. 873.
1 Adoptiv-T. — Fr. Schmid Ndgl. 26.

---

2 823 Luise Weber v. Hombrechtikon, Schriftsetzer Karls v. Eglisau s. W. 872 — Ob. Zäune 4.
2 K. — Fr. Vetter Ndgl. 2 — Henry, g. 856, Schriftsetzer, in der Fremde.

Feyerabend.

1 851 Friedrich, Agent, v. Ansbach, Bayern — Neumarkt 3.

Fiaux.

1 859 Heinrich, Commis, v. Hermenches, Waadt — Augustinerg. 42.

Fick.

1 800 Johanna, Part., v. Erlangen, Bayern, Schw. v. 2 u. Fr. von Arthaber Ndgl. 1 ꝛc. — Selnaustr. 15.
2 12 Margaretha, Part., v. Kassel, Preußen, Schw. v. 1 ꝛc. — Selnaustr. 15.

Fiechter.

1 844 Adolf, Kaufmann, v. Basel — Stadelhoferpl. 6.
Fr. — Anna Sulzberger v. Winterthur, g. 856, c. 876.

Fierz.

1 821 Jakob, Direktor der Seidentrocknungsanstalt, v. Meilen — Bäreng. 12.
Fr. — Elisabetha Karoline Stapfer v. Horgen, g. 822, c. 847.
2 S. — Jakob Heinrich, g. 848, Kaufmann, in Horgen — Ernst Albert, g. 857, Commis, in Marseille.
2 25 Hs. Jakob, Ingenieur, v. Herrliberg — Löwenstr. 5.
Fr. — Anna Weber v. Uster, g. 833, c. 857.
2 K. — Anna, g. 860 — Emilie, g. 862.
3 43 Julius, Commis, Infanterie-Oberlieut., v. Herrliberg, S. v. 5 — Falkeng. 23.
Fr. — Susanna Arbenz v. Riesbach, g. 848, c. 876.
1 T. — Anna Cornelia, g. 877.

No. Geb. **Fierz.**

4 848 Werner, Forstadjunkt, Infanterie-Oberlieut., v. Herrliberg, S. v. 5 — Falkeng. 23.

---

5 815 Anna Lüssi v. Aesch (Tante v. Fr. Lüssi Burg. A 1), Rudolfs v. Herrliberg s. W. 871 — Falkeng. 23.
4 S. — Albert, g. 837, Kaufmann, in New-York — Julius 3 — Werner 4 — Eduard, g. 852, Commis, in Wetzikon.

Findlater.

1 825 Maria, Part., v. London, Schw. v. Fr. Zangger Burg. 2 — Bahnhofstr. 67.

Fink.

1 824 Rudolf, Kommissionär, v. Schlatt, Thurg. (geschied. 869 v. Henriette Ulmer v. Enge) — Rindermarkt 11.
2e Fr. — Luise Currlin v. Waiblingen, Würtbg., g. 843, c. 875.
2 K. 1r E. — Emil, g. 857, Commis, in Hirslanden — Maria, g. 860, in Hirslanden.

2 55 Max, Commis, v. Stoltenhagen, Preußen — Niederdorfstr. 60.

Finkbohner.

1 817 Johannes, Kaufmann, v. Hanau, Preußen — Friedensg. 9.
Fr. — Justine Habich v. Kassel, daselbst (Tante v. Burg. 1 rc.), g. 825, c. 848.
2 S. — Heinrich, g. 854, Musiklehrer — August, g. 864.

Fisch.

1 845 Ludwig, Buchbinder, v. Aarau — Stadelhoferpl. 12.
Fr. — Bertha Winkler v. Rastatt, Baden, g. 851, c. 872.
2 K. — Emma Bertha, g. 873 — Louis, g. 877.

---

2 52 Emma, Part., v. Brugg, Aarg., SchwT. v. Hagenbuch Burg. 5 — Helfereig. 1.

Fischer.

1 * 828 Karl August, Galanteriewaarenhändler, v. Ulm, Würtbg. (W. 868 v. Elisabetha Kündig v. Bauma) — Schweizerg. 10.
2e Fr. — Karoline Heß v. Fellbach, Würtbg., Schw. v. Fr. Strobel Ndgl. 1, g. 842, c. 870.

2 29 Johannes, Hut- u. Kappenmacher, v. Dietikon — Geßnerallee 5.
Fr. — Susanna Werner, Handelsfrau, v. Buchberg, Schaffh., Schw. v. Ndgl. 4, g. 828, c. 858.
3 K. — Johannes, g. 858, Hutmacher — Maria, g. 861 — Emil, g. 862.

Fischer.

3 * 831 Jakob, Speisewirth, v. Meisterschwanden, Aarg. (W. 859 v. Barb. Fischer v. da) — Schipfe 2.
2e Fr. — Elisabetha Scheinholzer v. Kilchberg, g. 848, c. 875.
1 S. 1r E. — Otto, g. 857, Koch.

4 31 Karl, Schiffmacher, v. Dietikon — Ankeng. 4.
Fr. — Anna Zingg v. Sitterdorf, Thurg., g. 836, c. 861.
2 K. — Elisa, g. 862, Ladengehülfin — Karl, g. 863, Schreiner-L.

5 36 Bernhard, Schreiner, v. Aichen, Baden — Weggeng. 4.
Fr. — Anna Honegger v. Dürnten, g. 842, c. 863.
3 K. — Bernhard, g. 862, Spengler-L. — Robert, g. 866 — Jakob, g. 869.

6 37 Heinrich, Buchhalter des Arbeitsanweisungsbüreau, v. Volkentsweil — Baderg. 5.
Fr. — Anna Katharina Epprecht v. Affoltern a. A., g. 844, c. 870.
2 S. — Heinrich, g. 870 — Wilhelm Adolf Heinrich, g. 873.

7 37 Joh. Heinrich, Magazinier, v. Tennwyl, Aarg. — Hirscheng. 3.
Fr. — Anna Frey v. Weiningen, g. 834, c. 869.

8 * 38 Karl Friedrich, Schreiner, urspr. v. Braunschweig, in Außersihl eingekauft, (geschied. 876 v. Fr. Ebner Ndgl. 2) — Kirchg. 19.
2e Fr. — Maria Emma Ziegler v. Winterthur, g. 842, c. 877.
2 K. 1r E. — Karl Martin, g. 867 — Melanie Bertha, g. 870, beide Zähringerstr. 4 — 1 S. 2r E. — Friedrich August, g. 879.

9 38 Albert, Salzhausdirektor, v. Küsnacht — Stadelhoferquai 30.
Fr. — Luise Schultheß v. da, g. 845, c. 878.

10 43 Arnold, Commis, v. Maur — Stadthauspl. 19.
Fr. — Barbara Weilemann v. Töß, g. 844, c. 874.

11 45 Gottfried, Gewerbsknecht, v. Rümikon, Aarg. — Schoffelg. 4.
Fr. — Nothburga Flügel v. Lienheim, Baden, g. 838, c. 877.
1 T. — Elisa Frieda, g. 879.

12 46 Jakob, Sekretär beim eidg. Oberpferdearzt, Oberlieut. bei den Verwaltungstruppen, Quartiermeister, v. Maur — Rindermarkt 8.
Fr. — Helene Friederike Zeller v. Zürich (Schw. v. B 1 ꝛc.), g. 849, c. 869.
1 S. — Jakob, g. 869.

13 49 Joseph, Commis, v. Gottmadingen, Baden — Rennweg 46.

14 54 Eduard, Photograph, v. Uster — Zeugwartg. 2.

15 58 Joseph, Dienstmann, v. Merenschwand, Aarg. — Neumarkt 10.

---

16 815 Anna Gaßmann, Spetterin, v. Boppelsen, Martins v. Muri s. W. 874 — Futtelg. 15.
1 S. — Ulrich, g. 841, Schneider, in Wettingen.

17 34 Rosine, Strohhutwascherin, v. Meisterschwanden, Aarg. (geschied. 872 v. Joh. Sigrist v. da, woher 3 K. — Ottilie, g. 854, im Heinrichsbad — Rosa, g. 856, in Bern — Maria, g. 857, in Genua) — Zwinglipl. 3.

---

18 841 Luise, Hebamme, v. Hegnau, Pfr. Volkentsweil, Schw. v. Fr. Berger Ndgl. 1 — Predigerpl. 46.

No. Geb.

Fischli.

1 854 Friedrich, Commis, v. Dießenhofen, Thurg. (geschied. 878 v. Elisa Häberlin v. Bisegg, Thurg.) — Kartoffelmarkt 3.
2 K. — Laura, g. 876 — Friedrich, g. 878, beide in Frauenfeld.

Fißler.

1 851 Elisabetha, Näherin, v. Ossingen — Glockeng. 1.

Flach.

1 852 Johannes, Expedient der N.O.B., v. Nestenbach — Wohllebg. 3.

Flad.

1 838 Karl, Kaufmann (unter der Ragion: „Flad u. Kramer"), v. Kieselbronn, Baden — Thalg. 41.
Fr. — Maria Nack v. Frankfurt a. M., g. 846, c. 869.

Flamme.

1 837 Christian, Schneider, v. Arolsen, Waldeck — Rindermarkt 11.
Fr. — Maria Affeltranger v. Turbenthal (T. v. jetz. Fr. Hintermeister Burg. 3), g. 838, c. 863.
3 K. — Maria Luise, g. 864 — Maria Emilie, g. 865 — Karl Friedrich, g. 872.

Fleischer.

1 847 Anna von Ziegler v. Schaffhausen, Kaufmann Bernhards v. Oberpesterwitz, Sachsen, s. W. 878 — Sihlamtsstr. 15.
2 K. — Auguste, g. 874 — Eugen, g. 878.

Fleischmann.

1 849 Friedrich, Kaufmann, v. Fulda, Hessen — Rennweg 57.
Fr. — Bertha Linz v. da, g. 852, c. 878.
2 57 Michael, Handelsreisender, v. Raab, Ungarn — Schützeng. 4.

Fliegel.

1 829 Friedrich Ludwig, Dekorationsmaler, v. Kassel, Preußen — Löwenstr. 9.
Fr. — Eleonore Bertha Rütschi v. Frick, Aarg. (Schwäg. v. Burg. B 2), g. 840, c. 862.
4 K. — Emma Amalia, g. 862 — Maria Bertha, g. 864 — Wilhelm Karl Ludwig, g. 865 — Barbara Bertha, g. 867.

Flügel.

1 844 Sophie, Gesellschafterin, v. Bern — Stadelhoferstr. 15.

No. Geb.

Flum.

1 839 Zacharias, Buchhalter, v. Weilheim, Baden — Flößerg. 7.
Fr. — Susanna Raggenbaß v. Fraßnacht, Thurg., g. 842, c. 875.
1 T. — Pauline, g. 875.

Fluri.

1 834 Joh. Baptist, Obsthändler, v. Wohlen, Aarg. — Schlüsselg. 20.
Fr. — Rosine Zollinger v. Oetweil a. S. (geschied. Holzhändler Huber v. Wädensweil, woher 1 S. — Jakob, g. 859, Schlosser, Schlüsselg. 20), g. 830, c. 869.
2 845 Eduard, Maler, v. Horiwyl, Solothurn — Niederdorfstr. 47.
Fr. — Katharina Peter v. Willisau, Luzern, g. 849, c. 870, in Basel.
3 53 Joseph, Coiffeur, v. Herbetswyl, Solothurn — Kirchg. 50.

Forrer.

1 807 Elisabetha Biedermann v. Winterthur, Kaufmann Heinrich Gottfrieds v. da s. W. 861 — Kuttelg. 10.
3 S. — Gottfried, g. 830, Kaufmann, in Wollishofen — Adolf, g. 832, Kaufmann, in Luzern — Robert Melchior Burg. 1.
2 * 11 Ursula Nagetli v. Flims, Graub., Kaufmann Joh. Kaspars v. Winterthur s. W. 871 — Rämistr. 6.
6 T. — Fr. Frick Burg. C 1 — Henriette, g. 837 — Fr. Stäheli v. Thun, Bern, in Lenk, Bern — Fr. Seeburger Ndgl. 1 — Fr. Kaufm. Stoffel v. Fürstenau, Graub., in Mailand — Mathilde, g. 855.

Forster.

1 * 849 Friedrich Wilhelm, Kaufmann, v. Ermattingen, Thurg. — Poststr. 3.
Fr. — Margaretha Keller (verw. Heußi v. Flawyl, St.Gallen, woher 1 S. — Karl Max, g. 869), gew. SFr. v. Burg. 1, g. 842, c. 876.
2 50 David, Stadtpolizeimann, v. Thalweil — Rindermarkt 8.

---

3 812 Maria, Spetterin, v. Dynhard — Krugg. 10.

Fortuny.

1 852 Joseph, Kellermeister, v. Barcelona, Spanien — Schoffelg. 8.

Fotsch.

1 849 Gottlieb, Buchhalter, v. Unterhallau, Schaffh. — Thalg. 1.

Frank.

1 843 Georg, Schuhmacher, v. Asch, Würtbg. — Schipfe 17.
Fr. — Anna Benz v. Weiningen, T. v. Ndgl. 1, g. 843, c. 875.
1 59 Moses, Commis, v. Erfurt, Preußen — Bahnhofstr. 88.

No. Geb.

Fränkel.

1 824 Johanna Thoma, Part., v. Riedlingen, Württbg., Kammmacher Mathiassen v. da, Ehefrau — Häringspl. 3.
1 T. — Fr. Elmiger Ndgl. 1.

Frankenhäuser.

1 832 Ferdinand, Med. Dr., Professor der medizinischen Fakultät der Hochschule, Direktor der Gebäranstalt, v. Jena, Sachsen — Schönbergg. 2.
Fr. — Helena Wiedemann v. Apolda, daselbst, g. 841, c. 861.
2 K. — Emma, g. 862 — Fritz, g. 868.

Franz.

1 838 Maria Sturm, Polierin, v. Löhningen, Baden, Fabrikarbeiter Josephs v. Schüpfheim, Luzern, s. W. 876 — Hofg. 2.

Frauenfelder.

1 843 Konrad, Maurer u. Steinhauer, v. Flaach — Weite G. 3.
Fr. — Barbara Baumann v. Oberhallau, Schaffh., g. 837, c. 869.
2 T. — Bertha, g. 872 — Emma, g. 875.

2 49 Jakob, Coiffeur, v. Henggart — Rolleng. 2.
Fr. — Maria Rösli v. Nürenstorf, T. v. Burg. 2, g. 854, c. 873.
1 T. — Maria, g. 874.

---

3 826 Barbara Huber, Dienstenbüreauhalterin, v. Dießenhofen, Thurg., Schw. v. Ndgl. 7, Schreiner Konrads v. Henggart s. W. 871 — Kuttelg. 15.

Frauenlob.

1 * 819 Heinrich, Buchhalter bei der Centralverwaltung der N.O.B., v. Oetweil a. S., O. v. Burg. 1 — Waisenhausg. 7.
Fr. — Maria Holliger v. Bonniswyl, Aarg., g. 818, c. 848.
3 S. — Karl 3 — Hans 2 — Emil 3.

2 53 Hans, Speisewirth, v. Oetweil a. S., S. v. 1 — Waisenhausg. 7.
Fr. — Rosine Leuzinger v. Mollis, Glarus, g. 855, c. 878.

3 54 Emil, Ingenieur, v. Oetweil a. S., S. v. 1 — Waisenhausg. 7.

Fretz.

1 847 Diethelm, Maler, v. Oberhausen-Opfikon, Br. v. 3 u. Burg. 2 ꝛc. — Graue G. 7.

2 48 Heinrich, Metzger, v. Kloten — Marktg. 8.

No. Geb.

Fretz.

3 852 Barbara, Ladengehülfin, v. Oberhausen-Opfikon, Schw. v. 1 2c. — Häringspl. 8.

Freudig.

1 847 Joseph, Küfer, v. Strittberg, Baden — Mühleg. 8.

Frey.

1 807 Heinrich, Part., v. Maschwanden (W. 841 v. Elisabetha Salzmann v. da) — Glockeng. 12.
2e Fr. — Katharina Frick v. da, g. 815, c. 843 — Gassen 11.
2 K. 1r E. — Susanna, g. 833, Glockeng. 12 — Heinrich 6 — gew. TM. — Peter Burg. A 3.

2 20 Konrad, Spezereihändler, v. Knonau — Wohllebg. 15.
Fr. — Verena Fischer v. Othmarsingen, Aarg., g. 823, c. 844.
5 K. — Fr. Häberli v. Russikon, in Außersihl — Fr. Müller v. Kyburg, in Romanshorn — Anna, g. 852 — Konrad 25 — Emil, g. 860, Schreiner, in Außersihl — TM. — Siegfried in Wipkingen.

3 21 Rudolf, Geschirrflicker, v. Affoltern a. A. — Wohllebg. 13.
Fr. — Barbara Schmidli v. Dättlikon, g. 824, c. 847.
6 K. — Albert, g. 850, Handlanger, in Riesbach — Johannes, g. 852, Schmid, in Hirslanden — Friedrich, g. 857, Ausläufer, in Riesbach — Rudolf, g. 858, Handlanger, Marktg. 9 — Rosa, g. 864 — Luise, g. 867.

4 22 Jakob, Kostgeber, v. Hinteregg (geschied. 874 v. Fr. Mächler Ndgl. 1) — Schoffelg. 6.
2 S. — Hs. Jakob, g. 855, Commis, in Metz — Konrad Albert Ndgl. 24.

5 28 Joh. Heinrich, Handelsmann, v. Hedingen — Kuttelg. 3.
Fr. — Juditha Stäheli v. da, g. 829, c. 858.
4 K. — Juditha, g. 859 — Henriette, g. 867 — Hermine, g. 868 — Joh. Heinrich, g. 869.

6 * 34 Heinrich, Kleinbäcker, v. Maschwanden, S. v. 1 — Glockeng. 12.

7 34 Rudolf, Hatschier in der Strafanstalt, v. Uster — Oetenbachhof 9.
Fr. — Margaretha Schwarz v. Altstetten, g. 837, c. 861.
2 S. — Johann u. Rudolf, g. 861, Zwillinge.
Fr. u. K. in Altstetten.

8 36 Bernhard, gew. Zugführer der N.O.B., v. Rietheim, Aarg. — Froschaug. 5.
Fr. — Susanna Bruppacher v. Hottingen, g. 841, c. 861.
4 K. — Elise, g. 864 — Emil, g. 868 — Albert, g. 869 — Bertha Susanna, g. 875.

9 37 Albert, Lithograph, v. Obfelden — Freienstr. 7.
Fr. — Emma Peter v. Seen, g. 846, c. 869.
5 K. — Wilhelm Albert, g. 870 — Wilhelm, g. 872 — Friedrika Emma, g. 874 — Edwin, g. 877 — Hugo, g. 878.

10 38 Heinrich, Handelsmann, v. Regenstorf, Br. v. Fr. Hofmann Burg. 4 — Mühleg. 7.

No. Geb. **Frey.**

Fr. — Bertha Schmid v. Niederwyl, Aarg., g. 843, c. 875.

11 840 Arnold, Spezereihändler, v. Obfelden — Frankeng. 4.
Fr. — Henrike Ade v. Thann, Würtbg., g. 839, c. 873.

12 40 Peter, Gewerbsknecht, v. Wynikon, Luzern — Gaffen 11.
Fr. — Kunigunde Stocker v. Willisau, daselbst, g. 847, c. 872.
2 K. — Robert, g. 873 — Emma Bertha, g. 876.

13 42 Karl, Weinschenk, v. Ellikon a. d. Thur — Unt. Schmalzgrub 11.
Fr. — Barbara Hecht v. Eigenthal, Bayern, g. 855, c. 876.

14 43 Jakob, Brunnenmacher am Stadtbauamt, v. Thalheim a. d. Thur — Spitalg. 3.
Fr. — Verena Hirs v. Dielstorf, g. 845, c. 876.
1 S. — Jakob, g. 877.

15 43 Adolf, Commis, v. Eglisau (W. 878 v. Luise Ganz v. Winkel, T. v. Burg. B 2) — Kuttelg. 6.

16 46 Heinrich, Werkzeugmacher, v. Buch a. J. — Froschaug. 28.
Fr. — Anna Jutzi v. Linden, Bern, g. 857, c. 877.
2 T. — Anna, g. 878 — Maria Magdalena, g. 879.

17 47 Hermann, Commis, Infanterie-Oberlieut., v. Winterthur, S. v. 28 — Limmatquai 8.

18 49 Victor, Handelsreisender, v. Härkingen, Solothurn — Beatengg. 11.
Fr. — Rosine Kyburz v. Erlisbach, daselbst, T. v. Ndgl. 1, g. 853, c. 873.
1 T. — Mina, g. 877.

19 49 Gottlieb, Zimmerer, v. Unterentfelden, Aarg., Br. v. 38 — Leuengg. 17.

20 52 Gottlieb, Commis, v. Auenstein, Aarg. — Unt. Schmalzgrub 1.

21 54 Ernst, Getreideagent, v. Mönchaltorf — Löwenstr. 53.

22 54 Heinrich, Gasthofportier, v. Dielsdorf, S. v. Burg. G 6 — Thalg. 1.

23 56 Gottfried, Postpacker, v. Glattfelden — Graue G. 7.

24 57 Albert, Commis, v. Egg, S. v. 4 — Brunng. 3.

25 58 Konrad, Metzger, v. Knonau, S. v. 2 — Mühre 13.

---

26 800 Maria Brüngger v. Illnau, Landwirth Felixen v. Kloten s. W. 864 — Neustadtg. 2.

27 12 Johanna Würgler, v. Oberwinterthur, Speisewirth Rudolfs v. Hedingen s. W. 868 — Schlüsselg. 6.

28 15 A. Katharina Grob v. Wattwyl, St.Gallen, Spitalverwalter Salomons v. Winterthur s. W. 868 — Limmatquai 8.
4 K. — Fr. Homberger v. Goßau, in Wetzikon — Fr. Guoth Ndgl. 1 — Hermann 17 — Fr. Grotjahn v. u. in Schladen, Preußen.

29 33 Margaretha Hinnen, Spetterin, v. Rümlang, Telegraphenausläufer Kaspars v. Uster s. W. 867 — Kaminfegerg. 4.
1 StS. (v. Margaretha Castrisher v. Flims, Graub.) — Kaspar, g. 856, Landwirth, in Uster — 1 eig. T. — Bertha, g. 860, Verbändlerin.

No. Geb.

Frey.

30 837 Susanna, Spetterin, v. Kloten (geschied 875 v. Schuhmacher Jakob Jäggli v. Schleinikon) — Mühleg. 14.

31 44 Bertha Bolleter, Schneiderin, v. Meilen, T. v. Ndgl. 4 (verw. Meyer v. Othmarsingen, Aarg., woher 1 S. — Otto, g. 868, Wühre 17), Schneider Karls v. u. in Freiburg, Baden, Ehefrau — Wühre 17.
1 T. — Bertha, g. 870, in Winterthur.

---

32 804 Anna Barbara, Spetterin, v. Flaach — Stadthauspl. 17.
33 17 Maria, Kosthalterin, v. Hausenvorwald, Baden — Schmidg. 6.
34 19 Therese, Spetterin, v. Reichenau, Baden — Badberg. 7.
35 27 Maria, Klavierlehrerin, v. Weißlingen — Hochg. 12.
36 31 Regula, Friseurin, v. Oberurdorf — Weinpl. 5.
37 32 Susanna, Giletmacherin, v. Oberstammheim — Stadthauspl. 2.
38 42 Susanna, Näherin, v. Unterentfelden, Aarg., Schw. v. 19 — Leueng. 17.
39 42 Johanna, Näherin, v. Hofstetten — Graue G. 12.
40 45 Karoline, Schneiderin, v. Salen, Thurg. — Brunng. 3.
41 52 Karoline, Weißnäherin, v. Hedingen — Neumarkt 10.
42 53 Emma, Schneiderin, v. Konstanz, Baden — Gassen 3.

Freyler.

1 852 Emil, Generalagent der franz. Lebens-Versicherungsgesellschaft in Paris, v. Basel — Flößerg. 10.
Fr. — Karoline Gisiger v. da, Schw. v. Ndgl. 1, g. 855, c. 875.
1 S. — Karl Emil, g. 879.

Freytag.

1 845 Beat, Kaufmann (Prokurist der Ragion: „Blattmann u. Kesselring"), v. Elm, Glarus — Augustinerg. 29.

Frick.

1 811 D. Wilhelm, gew. Mechaniker, v. Oberurdorf — Gerechtigkeitsg. 24.
Fr. — Franziska Stierlin v. Schaffhausen, g. 821, c. 843.
1 S. — Heinrich Friedrich Adolf Burg. D 1.

2 38 Johannes, Postkondukteur, v. Knonau, Br. v. Burg. E 1 u. Ndgl. 5 — Mühleg. 2.
Fr. — Margaretha Brigitte Haller v. Schura, Würtbg. (Schw. v. Fr. Frick Ndgl. 5), g. 837, c. 863.
5 K. — Rudolf, g. 862, Handels-L. — Philipp, g. 866 — Jakob, g. 868 — Anna, g. 875 — Robert, g. 879.

3 42 Heinrich, Postpacker, v. Hausen a. A. (W. 872 v. Seline Huber v. Mettmenstetten u. 878 v. Anna Gallmann v. Kappel) — Münsterg. 10.
3 K. 1r E. — Emma, g. 866 — Charlotte, g. 868 — Heinrich, g. 869 — 1 T. 2r E. — Anna, g. 877.

*

No. Geb. **Frick.**

4 842 Joseph, Schreiner, v. Meyerhöfen, Bayern — Graue G. 12.
Fr. — Anna Nill v. Bodelshausen, Würtbg., g. 836, c. 870.
5 52 Karl, Postkondukteur, v. Knonau, Br. v. 2 ꝛc. — Niederdorfstr. 41.
Fr. — Maria Haller v. Schura, Würtbg. (Schw. v. Fr. Frick Ndgl. 2), g. 847, c. 875.
1 S. — Karl Georg, g. 875.
6 54 Johannes, Stallknecht, v. Blönried, Würtbg. — Rennweg 13.
7 55 August, Wagenwärter der N.O.B., v. Affoltern a. A., Br. v. 9 — Metzgerg. 15.
8 58 Heinrich, Schlosser, v. Affoltern a. A. — Krugg. 7.

---

9 836 Elisabetha, Schneiderin, v. Affoltern a. A., Schw. v. 7 — Metzgerg. 15.
10 53 Elisa, Schneiderin, v. Hausen a. A. — Rolleng. 2.
11 54 Anna, Näherin, v. Knonau — Neumarkt 5.

Fricker.

1 852 Gottlieb, Metzger, v. Kienberg, Solothurn — Schmidg. 6.
2 54 Samuel, Ausläufer, v. Veltheim, Aarg. — Häringspl. 5.

Friedrich.

1 817 Jakob, Schneider, v. Uitikon, urspr. v. Besigheim, Würtbg. — Oberdorfg. 32.
Fr. — Emilie Widmer v. Wädensweil, g. 823, c. 848.
1 Adoptiv-T. — Anna Emilie (urspr. Tischer v. Burg, Würtbg., SchwT. v. Fr. Friedrich 1), g. 866.
2 34 Mathias, Telegraphenin spektor der N.O.B., v. Marthalen — Augustinerhof 1.
3 44 Konrad, Hafner, v. Müllheim, Thurg. — Graue G. 12.
Fr. — Anna Maria Stocker v. Freienbach, Schwyz, g. 847, c. 874.
1 T. — Luise, g. 879.
4 47 Johannes, Buchbinder, v. Nürnberg, Bayern — Steing. 23.
Fr. — Luise Kägi v. Hinweil (T. v. Ndgl. 11), g. 850, c. 872.
2 T. — Maria Luise, g. 873 — Wilhelmine, g. 876.

---

5 821 Barbara Graf, Modewaarenhändlerin, v. Aesch, Sattler Peters v. Chicago, Nordamerika, s. W. 870 — Augustinerg. 28.
1 S. — Alfred, g. 861.

Fries.

1 825 Friedrich, Magazinier, v. Eltmann, Bayern, Br. v. Burg. 1 — Brunng. 10.

No. Geb.

Frigge.

1 852 Georg, Musiklehrer, v. Kassel, Preußen — Steing. 11.
Fr. — Adele Cron, Modewaarenhändlerin, v. Mülhausen, Elsaß, Schw. v. Ndgl. 1, g. 843, c. 877.

Frisch.

1 803 Nepomuk, gew. Kaufmann, v. Schrobenhausen, Bayern (W. 848 v. Auguste Körber v. Augsburg, daselbst — Gerechtigkeitsg. 18.
4 K. — Fr. Körber v. u. in Augsburg, Bayern — Ida, g. 839, Gouvernante, in Pesth — Albert, g. 840, Photograph, in Berlin — Fr. Wanger Ndgl. 3.

Frischknecht.

1 852 Rudolf, Coiffeur, v. Schwellbrunn, Appenz. — Metzgerg. 15.

Fritschi.

1 842 Eduard, Schreiner, v. Wyl bei Rafz — Neumarkt 16.
Fr. — Anna Katharina Zulauf v. Känerzell, Hessen, g. 840, c. 875.

---

2 824 Anna Barbara, Spetterin, v. Freienstein — Krebsg. 10.

Fritz.

1 843 Christoph, Schuhmacher, v. Thalheim, Würtbg. — Häringspl. 3.
Fr. — Sophie Burkhard v. Rottweil, daselbst, g. 843, c. 868.
3 T. — Elise Katharina, g. 869 — Sophie Maria, g. 875 — Emma, g. 876.

2 45 Heinrich, Kaufmann, v. Hanau, Hessen — Niederdorfstr. 102.
Fr. — Elise Strübi v. Altstetten, T. v. Fr. Boß Ndgl. 1, g. 853, c. 873.
4 K. — Heinrich, g. 874 — Susanna, g. 875 — Max, g. 877 — Ludwig Hermann, g. 879.

3 50 Michael, Uhrmacher, v. Mellerichstadt, Bayern — Schifflände 20.

Fröhlich.

1 822 Konrad, Speisewirth, Verwalter des Künstlergutes, v. Bülach (W. 878 v. Regula Köchli v. Enge) — Künstlerg. 8.
2 K. — Konrad 6 — Fr. Professor Kleiner v. Maschwanden, in Oberstraß.

2 32 Edmund, Pfarrer an der St.Annakapelle, v. Brugg, Aarg. — Sihlstr. 35.
Fr. — Sophie Preiswerk v. Basel, g. 831, c. 859.
6 K. — Mina, g. 861 — Sophie, g. 863 — Rudolf, g. 864 — Emanuel, g. 867 — Hanna, g. 869 — Agnes Fanny, g. 873.

3 * 44 Reinhard, Kaufmann u. Fabrikbesitzer (unter der Ragion: „Weberei Heubach"), v. Brugg, Aarg. — Seideng. 16.

Nr. Haus [illegible]

[illegible] — Amalie Sonne v. Baden, [illegible] n. 147. n. 150.
1 S. — Reinhard, j. 857 — Heinrich Ammon, j. 849.
1 946 Julius Brunnenmeister, v. Brugg, Aarg. — Hamburg. L.
1 55 Johannes Brunhalter, v. Bülach — Küsnacht, L.
1 55 Heinrich Brunnhofer, v. Bülach, L. v. L. — Hamburg, L.
Fr. — Anna Müller, v. ib., j. 854, n. 870.
1 55 Werner, Lehrer, v. Luzern — Lindau, L.

---

1 926 Susanna Jäger, Hebamme, v. Stammheim, Thurg. verm. Mang v. Niederweil, wohnt 1 S. — Albert Nägeli, [illegible] — Karl Lauper, j. 859, Schreiner, v. der Fremde — Hans Conrad, j. 2045, Maurer Heinrich v. Niederweil, L. W. 877 — Brüdig, L.

Hübner.

1 942 Julius, Bahnarbeiter, v. Stuttgart, Württ. — Schiff. 26.
Fr. — Emilie Nägeli v. Zürich, L. v. Burg. 1 K. j. 851. n. 874.

Hüni.

1 953 Emil, Polizeiwachtmeister, v. Hemi Schwerz, v. Rauenth. Braunschweig — Werdmühlestr. 7.
Fr. — Bertha Hirt v. Zürich, L. v. Burg. 2. j. 861. n. 878.
2 K. — Bertha, j. 873 — Emilie, j. 876.

Hünig.

1 922 Alfons, Sprachlehrer, v. Racconi, Italien — Predigerg. 18.
Fr. — Lise Brunninger v. Stäfa verm. Zimmermann v. Bezirkow, wohnt 1 S. — Ernst, j. 850, Mechaniker, in Afrika, j. 827, n. 861.

Hünig.

1 934 Amalie Nägeli, Vorm., v. Enge, Inventeur Konrads v. Tuchen, Aussers. L. W. 870 — Schanzeng. 27.
2 K. — Amalie, j. 862 — Konrad, j. 864.

Hünmann.

1 841 Albert, Kaufmann Prokurist der Firma: „G. C. Kunz“, v. Enge — Friedensg. 1.
Fr. — Susanna Gaus v. Bülach, (T. v. Burg. B 1,) g. 839, e. 867.
2 * 42 Johannes, Metzger u. Brauereier, v. Enge — Rindermarkt 20.
Fr. — Katharina Kummer v. Thayngen, Schaffh., g. 841, e. 868.
2 T. — Katharina, g. 865 — Emma, g. 872.

No. Geb.

Fuchs.

1 831 Christian, Schuhmacher, v. Egenhausen, Würtbg. — Niederdorfstr. 84.
Fr. — Maria Ramsperger v. Guntershausen, Thurg., g. 832, c. 863.
4 S. — Robert, g. 864 — Gustav, g. 865 — Wilhelm, g. 866 — Julius Huldreich, g. 869.

2 38 Alois, Badwart, v. Wengi, Thurg., (geschied. 877 v. Elisabetha Müller v. da) — Schipfe 51.
2e Fr. — Josepha Frank, (verw. Gut v. Blumenfeld, Baden, woher 2 K. — Helene, g. 863 — Rosalie, g. 866,) g. 831, c. 878.
6 K. 1r E. — Maria Barbara, g. 862, Glätterin — Pauline, g. 863 — Amalie, g. 865 — Karl, g. 867 — Ferdinand, g. 871 — Johann, g. 872.

3 49 Meinrad, Schneider, v. Feusisberg, Schwyz — Strehlg. 9.
Fr. — Karoline Meier v. Würenlos, Aarg., g. 846, c. 874.
1 T. — Lina, g. 875.

---

4 834 Monika Bohrer, Wäscherin, v. Feusisberg, Schwyz, Zimmerer Melchiors v. da s. W. 879 — Niederdorfstr. 52.
5 K. — Emma, g. 862 — Gottlieb, g. 865 — Maria, g. 867 — Lina, g. 869 — Anna, g. 876.

---

5 842 Maria, Brodiererin, v. Appenzell, Schw. v. 6 — Strehlg. 17.
6 45 Theresia, Brodiererin, v. Appenzell, Schw. v. 5 — Strehlg. 17.

Fürst.

1 853 Albert, Lehrer an den Stadtschulen, v. Basserstorf — Sihlstr. 45.
2 57 Rudolf, Commis, v. Basserstorf — Rüdenpl. 9.

---

3 842 Pauline, Part., v. Riesbach, Schw. v. Fr. Bachofen Burg. B 1 — Seideng. 7.

Fürstenau.

1 839 Maria, Musiklehrerin, v. Koburg, Sachsen — Hirschengraben 56.

Fuhrhoff.

1 839 Gerhard, Schlosser, v. St.Magnus, Hannover — Rennweg 24.
Fr. — Susanna Gutherz v. Oberwinterthur, g. 851, c. 878.

Funk.

1 853 Heinrich, Commis, v. Mettmenstetten — Stadthauspl. 10.

Furrer.

1 810 Salomon, Part., v. Fluntern, (W. 874 v. Susanna Gattiker v. Horgen) — Petershofstatt 2.

No. Geb. **Furrer.**

3 K. — Fr. Boiſon in Lauſanne — Salomon, g. 836, Kaufmann, in Lauſanne — Konrad Burg. B 3.

2 831 Heinrich, gew. Landwirth, v. Fluntern, BrS. v. 1, (W. 877 v. Margaretha Morf v. Effretikon) — Schützeng. 19.
5 K. — Heinrich, g. 852, Taglöhner, in Fluntern — Barbara, g. 854 — Albert, g. 856, Landwirth, in Fluntern — Jakob, g. 859, Fabrikarbeiter, in Dübendorf — Margaretha, g. 865.

3 35 Heinrich, Gewerbsmann, v. Pfäffikon, (geſchied. 877 v. Barbara Fauſt v. Wetzikon) — Friedhofg. 4.
2e Fr. — Karoline Risler v. Horgen, (verw. Maler Freitag v. Riesbach, woher 2 T. — Karoline, g. 864 — Martha, g. 868,) g. 837, c. 877.
1 S. 1r E. — Jakob, g. 861, Schmid-L., in Wetzikon.

4 40 Gottlieb, Commis der N.O.B., v. Zell — Rathhausquai 22.
Fr. — Anna Steiger v. Uetikon, g. 836, c. 869.
1 T. — Eliſe, g. 870.

5 41 Karl Theodor, Ingenieur, v. Winterthur — Falkeng. 15.

6 41 Jakob, Dienſtmann, v. Schlatt — Schipfe 8.

8 42 Karl, Kaufmann (Prokuriſt der Ragion: „D. Furrer"), Infanterie-Oberlieut., Br. v. Burg. B 2, v. Oerlikon — Lindeng. 9.
Fr. — Wilhelmine Juliane Bachmann v. Zürich, T. v. Burg. A 1, g. 842, c. 874.

8. 43 Rudolf, Maurer, v. Sternenberg — Spitalg. 3.
Fr. — Barbara Wagner, Geſchirrfaſſerin, v. da, g. 839, c. 865 — Preyerg. 16.
2 K. — Ida, g. 866, Schneiderin-L., Bahnhofſtr. 22 — Albert, g. 868, Spitalg. 3.

9 45 Jakob, Taglöhner, v. Bauma — Weite G. 3.
Fr. — Wilhelmine Zoller v. Ludwigsburg, Würtbg, g. 844, c. 869.
2 K. — Albert, g. 871 — Martha, g. 877.

10 49 Jakob, Kollektiv-Prokuriſt d. ſchweiz. Kreditanſtalt, v. Elsau — Frankeng. 1.

11 50 Friedrich, Buchhalter, v. Oberſtraß, Br. v. Burg. B 5 — Brandſchenkeſtr. 38.
Fr. — Charlotte Sophie Eidenbenz v. Schorndorf, Würtbg., BrT. v. Eidenbenz Ndgl. 1, g. 857, c. 877.
1 S. — Friedrich Wilhelm, g. 878.

12 56 Gottfried, Lehrer an der Blinden- u. Taubſtummen-Anſtalt, v. Sternenberg — Künſtlerg. 10.

---

13 808 Maria Honegger v. Dürnten, Fürſprech Jakobs v. Bubikon ſ. W. 838 — Seeſtr. 4.
4 K. — Wilhelm, g. 829, Kaufmann, in Amerika — Fr. Horber Burg. 1 — Fr. Vogel Burg. B 1 — Hermann, g. 833, Kaufmann, in Baden, Aarg.

---

14 840 Margaretha, Näherin, v. Goßau — Predigerpl. 26.

15 48 Anna Suſanna, Part, v. Oberſtraß, Schw. v. 1 — Brunng. 2.

No. Geb.

Fußenegger.

1 857 Martin, Südfrüchtenhändler, v. Dornbirn, Oesterr. — Schwaneng. 6.

Gabel.

1 816 Anna Hippenmeyer, Schneiderin, v. Gottlieben, Thurg., Maler Antons v. Hamburg s. W. 852 — Limmatquai 62.
1 S. — Emil, g. 842, Bierbrauer, in Rio Janeiro — gew. TM. — Uster s. A 3.

Gachnang.

1 843 Konrad, Lehrer an den Stadtschulen, v. Fällanden — Widberg, 6.
Fr. — Elise Stilli v. Stilli, Aarg., g. 853, c. 871.
2 T. — Elise Hermine, g. 875 — Emma Rosa, g. 878.
2 46 Heinrich, Kondukteur der N.O.B., v. Fällanden — Köngeng. 8.
Fr. — Sophie Schmid v. Urberg, Baden, g. 840, c. 874.
1 T. — Mina Sophie, g. 876.

---

3 823 Elise Bünzli, Handelsfrau, v. Uster (geschied. Bachofen v. Fehraltorf), Seidenfabrikant Heinrichs v. Wytikon s. W. 871 — Seilergraben 29.

Gälle.

1 837 Johannes, Schuhmacher, v. Horn, Thurg. — Preyerg. 23.
Fr. — Anna Keller v. Neukirch, Luzern, g. 835, c. 867.

Gäng.

1 818 Adrian, Schreiner, v. Waldshut, Baden — Brunng. 6.
Fr. — Barbara Landherr v. da, g. 819, c. 850.
3 S. — Johannes, g. 851, Schreiner — Ferdinand 2 — Karl 3.
2 53 Ferdinand, Tapezierer, v. Waldshut, Baden, S. v. 1 — Rindermarkt 24.
Fr. — Josephine Wenzler v. Balgheim, Würtbg., g. 850, c. 876.
2 T. — Josephine Albertine, g. 877 — Elisa, g. 879.
3 56 Karl, Ausläufer, v. Waldshut, Baden, S. v. 1 — Brunng. 6.

Gäns.

1 828 Karl Friedrich, Weinhändler u. Wirth, v. Wetzlar, Preußen — Schützeng. 21.
Fr. — Maria Lamsdorf v. Krakau, Rußl., g. 846, c. 869.

Gallmann.

1 839 Friedrich, Maurer, v. Hottingen (W. 873 v. Sophie Schwarz v. Watt-Regenstorf) — Gräblig. 6.
2e Fr. — Josepha Haug v. Saulgau, Würtbg., g. 843, c. 874.

No. Geb. **Gallmann.**

5 K. 1r E. — Friedrich, g. 864 — Emilie Sophie, g. 866 — Barbara, g. 868 — Maria Luise, g. 870 — Albertine Katharina, g. 871 — Rudolf, g. 873 — 1 S. 2r E. — Karl, g. 875.

2 847 Gottlieb, Postpacker, v. Kappel — Rindermarkt 18.
Fr. — M. Karoline Weiß v. Mettmenstetten, g. 846, c. 873.
1 T. — Emilie Karoline, g. 874.

Gamper.

1 854 Maria Schmidt, Näherin, v. Eckolsheim, Elsaß, Mechaniker Christians v. Stettfurt, Thurg., Ehefrau — Kuttelg. 4.

Ganter.

1 836 Joseph, Schreiner, v. Durchhausen, Würtbg. — Neumarkt 1.
Fr. — Sophie Gantert v. Breitenfeld, daselbst, g. 843, c. 866.
2 K. — Hermann, g. 867 — Elise, g. 868.

2 52 Richard, Kaufmann (mit Sibler Burg. 1 2c. unter der Ragion: „Meyer Sibler u. Comp.“), v. Altglashütten, Baden — Strehlg. 2.

Ganz.

1 846 Heinrich, Bäcker, v. Freienstein — Strehlg. 31.
Fr. — Emilie Honegger v. Bubikon, g. 845, c. 869.
2 K. — Emilie, g. 870 — Heinrich, g. 877.

2 46 Gottfried, Bäcker, v. Freienstein — Seestr. 20.
Fr. — Barbara Ringger v. Maur, g. 845, c. 870.
3 K. — Anna, g. 870 — Anna Helena, g. 871 — Eugen, g. 876.

---

3 858 Anna, Zuschneiderin, v. Winterthur — Obmannamtsg. 11.

Ganzoni.

1 859 Friedrich, Commis, v. Celerina, Graub., Oberdorfg. 26.

Gartenmann.

1 830 Rosa Baumgartner, Fabrikarbeiterin, v. Hattingen, Baden, Droschkier Othmars v. Bronschhofen, St. Gallen, s. W. 876 — Metzgerg. 11.
2 K. — Johannes, g. 866 — Rosine, g. 867.

Garvens.

1 853 Eduard, Commis, v. Hamburg — Kuttelg. 1.

Gaß.

1 846 Emil, Speisewirth, v. Basel — Steing. 11.

No. Geb. **Gaß.**

Fr. — Anna Bertha Wettstein v. Zürich, T. v. Fr. Bär D 1, g. 856, c. 875.
2 K. — Bertha, g. 876 — Emil, g. 878.

Gasser.

1 845 Georg, Maler, v. Unterhallau, Schafft., Br. v. Fr. Gamper Burg. 3 2c. — Kirchg. 17.
Fr. — Friederike Christina Hausmann, Kosthalterin, v. Tübingen, Würtbg., g. 851, c. 875.
3 K. — Theodor, g. 875 — Lina, g. 876 — Adolf Gottlob, g. 878.
2 53 Albert, Commis, v. Hallau, Schafft. — Lindeng. 1.

---

3 836 Anna, Spetterin, v. Unterhallau, Schafft., Schw. v. Fr. Gamper Burg. 1 2c. — Rämistr. 28.
4 50 Elise, Schneiderin, v. Günsburg, Solothurn — Ob. Zäune 24.

Gaßler.

1 838 Gottfried, Schiffmann, v. Koblenz, Aarg. — Gassen 8.
2 40 Thomas, Schiffmann, v. Koblenz, Aarg. (geschied. 876 v. Fr. Geiger Ndgl. 3) — Schlosserg. 12.
3 46 Xaver, Handlanger, v. Koblenz, Aarg., Br. v. 2 — Schlosserg. 12.

Gaßmann.

1 844 Adolf, Detektiv der Kantonspolizei, v. Hochfelden — Schipfe 49.
Fr. — Virginie Gouthier v. St.Croix, Waadt, g. 847, c. 864.
4 K. — Elise, g. 866 — Adolf, g. 868 — Emilie, g. 870 — August, g. 877.
2 52 Heinrich, Commis, v. Boppelsen, Br. v. 3 — Werdmühleg. 13.
Fr. — Luise Henriette Schenkel v. Brütten, g. 858, c. 878.
1 T. — Cäcilie Henriette, g. 879.
3 54 Jakob, Commis, v. Boppelsen, Br. v. 2 — Sihlstr. 4.
Fr. — Mina Mulfinger, Schneiderin, v. Rieden (T. v. Fr. Bachmann Ndgl. 16), g. 857, c. 876.

---

4 834 Maria, Spetterin, v. Dagmersellen, Luzern — Rennweg 22.

Gast.

1 821 Verena Schüppach, Part., v. Steffisburg, Bern (verw. Dubs v. Burgstein, daselbst, Antiquar u. Goldschmid Jakobs v. Mornand, Waadt, in Bern, Ehefrau — Schlüsselg. 8.
5 K. — Friedrich, g. 847, Commis, in Nizza — Ida Elisa, g. 849, Schneiderin — Maria Emilie, g. 853, Schneiderin — Robert, g. 855, Buchhalter, in Luzern — Anna Elisabetha, g. 859, Modiste.

No. Geb.

Gastpar.

1 853 Karl, Handelsreisender, v. Calw, Würtbg. — Geßnerallee 13.

Gattiker.

1 846 Arnold, Kaufmann, v. Horgen, Br. v. 2 (W. 874 v. Sophie Berner v. Rupperswil, Aarg.) — Selnaustr. 5.
2 49 Hermann, Kaufmann v. Horgen, Br. v. 1 — Strehlg. 29.
3 56 Heinrich, Einnehmer der N.O.B., v. Rüschlikon — Limmatquai 64. Fr. — Barbara Appenzeller v. Höngg g. 850, c. 879.

---

4 840 Friedrike Spörri, Schneiderin, v. Embrach, Landwirths Johanneſſen v. u. in Rüschlikon Ehefrau — Bahnhofstr. 22.

---

5 857 Karoline, Schneiderin, v. Wädensweil — Steing. 14.

Gaus.

1 * 847 Wilhelm, Bäcker, v. Pfullingen, Würtbg. — Niederdorfstr. 40. Fr. — Anna Huber v. Außersihl, g. 853, c. 877. 1 T. — Anna, g. 879.

Gayer.

1 851 Emil, Sattler, v. Donzhausen, Thurg. — Graue G. 11. Fr. — Susanna Würgler v. Uster, g. 846, c. 878.

Geering.

1 818 Heinrich, Metzger, v. Höngg — Auguſtinerg. 9. Fr. — Regula Appenzeller v. da, g. 817, c. 850. 2 T. — Fr. Schmidli v. Lahr, Baden, in Amerika — Fr. Geering 5.
2 27 Konrad, Taglöhner, v. Buchberg, Schaffh. — Metzgerg. 11.
3 55 Konrad, Postcommis, v. Buchberg, Schaffh. — Wohllebg. 5.

---

4 821 Elisabetha Schaub, Seidenwinderin, v. Andelfingen, Schneider Jakobs v. Höngg s. W. 859 — Chorg. 11. 2 S. — Albert, g. 852, Kaufmann, in Paris — Gottfried, g. 857, Steindrucker, in der Fremde.
5 51 Lina, Part., v. Höngg, T. v. 1 (geschied. 878 v. Eisenwaarenhändler Hartmann v. Eglisau, in Außersihl) — Auguſtinerg. 9.

Gehrer.

1 845 Gustav, Glaser, v. Göppingen, Würtbg. — Niederdorfstr. 48. Fr. — Anna Walpert v. Rickenbach, Luzern, g. 850, c. 878.

Gehrig.

1 854 Johannes, Wagner, v. Ammersweil, Aarg. — St.Annag. 8.

No. Geb. Gehring, siehe Geering.

Geier.

1 849 Hermann, Schreiner, v. Liebenthal, Preußen — Unt. Schmalzgrub 9.

Geiger.

1 843 Jakob, Maler, v. Gontersweilen, Thurg. — Seilergraben 37.
Fr. — Anna Barbara Schmid (verw. Fries v. Zürich, Mutt. v. Fries Burg. B 4 ꝛc.), g. 829, c. 879.

---

2 * 840 Maria, Kosthalterin, v. Wigoltingen, Thurg. (geschied. 876 v. Gaßler Ndgl. 2) — Unt. Gräbli 8.
3 45 Henriette, Glätterin, v. Zürich, T. v. B 1 (geschied. 876 v. Brühweiler Ndgl. 1) — Preyerg. 16.

---

4 810 Katharina, Spetterin, v. Ermatingen, Thurg. — Schoffelg. 5.

Geiler.

1 840 Konrad, Gewerbsmann, v. Bürglen, Thurg. — Rennweg 1.
Fr. — Anna Bollier, Spetterin, v. Ringlikon, Pfr. Uitikon, g. 836, c. 867.
1 T. — Anna, g. 870.

Geilinger.

1 849 Johannes, Kaufmann (mit Morf Burg. A 13 ꝛc. unter der Ragion: „Gustav Morf u. Comp."), v. Winterthur — Stadelhoferstr. 7.
Fr. — Fanny Scheele v. Hamburg, g. 851, c. 877.
1 S. — Hans Reinhard, g. 878.

Geiser.

1 839 Theodor, Commis, Infanterie-Hauptm., v. Langenthal, Bern — Kirchg. 8.
Fr. — Anna Rubin, v. Grindelwald, Bern, g. 844, c. 871.
4 K. — Anna, g. 873 — Theodor, g. 874 — Frieda, g. 875 — Hermine, g. 876, Fr. u. K. in Langenthal.
2 44 Arnold, Stadtbaumeister, Privatdozent am Polytechnikum, Adjutant des Oberfeuerkommandanten, v. Langenthal, Bern — Rämistr. 2.

---

3 821 Elisabetha Nüßli, Gemüsehändlerin, v. Elgg, (verw. Geiser v. Neunkirch, Schaffh.,) Schuhmacher Jakobs v. Ryken, Aarg., s. W. 875 — Schipfe 23.

Geißer.

1 821 Jakob, Handelsmann, v. Altstätten, St.Gallen — Oetenbachg. 13.

No. Geb.

Geißer.

Fr. — Thekla Köberle v. Greggenhofen, Bayern, g. 835, c. 859.
2 K. — Adolf, g. 860 — Luise, g. 862.

Geist.

1 843 Leopold, Gewerbsknecht, v. Dürrheim, Baden — Krebsg. 6.
Fr. — Emerentia Schöndienst v. Guningen, Würtbg., g. 843, c. 873.
1 T. — Maria, g. 874.

Gemperli.

1 * 828 Joh. Georg, Gastwirth, v. Flawyl, St.Gallen (geschied. 864 v. Maria Högger v. da) — Bahnhofpl. 14.
2e Fr. — Emma Beck v. Aarau, g. 838, c. 865.
1 S. 1r E. — Ferdinand, g. 853, in Amerika — 1 T. 2r E. — Bertha Karoline, g. 870.

Gemsch.

1 847 Karl, Schriftsetzer, v. Schwyz — Seilergraben 29.

Genge.

1 846 Karl, Ingenieur, v. Riga, Rußl. — Schlüsselg. 16.

Genheimer.

1 859 Karl, Commis, v. Neustadt, Bayern — Zeugwartg. 2.

Genner.

1 858 Albert, Commis, v. Buch, Schaffh. — Bahnhofstr. 22.

Gerber.

1 834 Bernhard, Stiefelwichser, v. Bremgarten, Aarg. — Marktg. 9.
Fr. — Margaretha Bollinger v. Beringen, Schaffh., g. 846, c. 876.
2 52 Emil, Kaminfeger, v. Röthenbach, Bern — Froschaug. 28.

Gerhard.

1 821 Ferdinand, Klavierlehrer, v. Gehra, Reuß — Scheiterg. 4.

Gerlach.

1 827 Ludwig Friedrich, Schuhmacher, v. Herrenberg, Würtbg. — Kappelerg. 13.
Fr. — Luise Waser, Näherin, v. Neftenbach, g. 827, c. 867.

No. Geb. **Germann.**

1 834 Bonifaz, Sigrist der kathol. Kirche, v. Erlen, Thurg. — Glockeng. 18.
Fr. — Susanna Föllmi v. Wollerau, Schwyz, g. 839, c. 865.
3 K. — Pauline, g. 866 — Karl Robert, g. 870 — August, g. 875.

2 43 Gottfried, Schreinermeister d. Strafanstalt, v. Merishausen, Schaffh. — Oetenbachhof 9.
Fr. u. K. in Hottingen.

3 50 Heinrich, Detektiv bei der Kantonspolizei, v. Gralshausen, Thurg. — Marktg. 21.
Fr. — Lisette Dütschler v. Oberhelfensweil, St.Gallen, g. 846, c. 871.
2 T. — Hulda, g. 875 — Beda, g. 878.

4 51 Ulrich, Kaufmann (unter der Ragion: „U. Germann u. Comp."), v. Raapersweil, Thurg. — Gerechtigkeitsg. 26.
Fr. — Therese Karoline Wilhelmine Baumgartner v. Zürich, T. v. Burg. C 1, g. 857, c. 879.

5 55 Jakob, Metzger, v. Pfyn, Thurg. — Hofg. 4.

Gerner.

1 846 Georg, Handelsagent, v. Neukirchen vor dem Wald, Bayern — Sihlstr. 46.

2 47 August, Schreiner, v. Oberpfannenstiel, Sachsen (W. 876 v. Seline Staub v. Herrliberg) — Weite G. 9.
2e Fr. — Anna Moor v. Simotzheim, Baden, g. 856, c. 877.
1 T. 1r E. — Seline, g. 874 — 1 T. 2r E. — Rosa Anna, g. 878.

3 * 52 Karl, Kassier u. Prokurist bei der Handelsbank Zürich, v. Ansbach, Bayern — Gerechtigkeitsg. 21.
Fr. — Maria Mark v. Zürich, T. v. Burg. 1, g. 843, c. 869.
2 K. — Heinrich, g. 870 — Elsa, g. 875.

Gerster.

1 839 Joseph, Schuhmacher, v. Bonndorf, Baden — Marktg. 18.
Fr. — Emilie Sophie Kündig v. Oberlangenhard-Zell, g. 841, c. 877.
1 T. — Sophie Bertha, g. 878.

Gerstner.

1 826 Mathilde Biber, Klavierlehrerin, v. Nürnberg, Bayern (verw. Druskowich v. Wien, woher 1 T. — Helena, g. 856), Spinnereibesitzer Franzen v. Rammersdorf bei Wien s. W. 863 — Stadelhoferpl. 14.
1 S. — Franz, g. 861.

Geßler.

1 842 Ludwig, Kellner, v. Horb, Württbg. — Bahnhofpl. 12.
Fr. — Antonia Hailer v. da, g. 850, c. 870.

No. Geb.

Geßler.

3 K. — Louis, g. 871 — Josephine, g. 875 — Albert Heinrich, g. 878.

Gibel.

1 855 Julius, Schriftsetzer, v. Opfikon — Froschaug. 3.

Giger.

1 856 Jakob, Gewerbsmann, v. Neßlau, St.Gallen — Mühleg. 8.

Gillhardt.

1 827 Elisabetha, Spetterin, v. Affoltern b. H. — Rennweg 22.

Gilliet.

1 * 834 Louis, Appreteurgehülfe, v. Lyon, Frankr. — Schipfe 21.
Fr. — Karoline Mäder v. Zürich, StT. v. Burg. A 3, g. 842, c. 864.
3 K. — Louis, g. 864 — Karl, g. 869 — Anna, g. 870.

Gimmi.

1 850 Johannes, Spengler, v. Langenrickenbach, Thurg. — Laterneng. 8.

Gimpert.

1 * 833 Heinrich, Kaufmann, v. Uetikon (W. 870 v. Rosalie Schnorf v. da) — Laterneng. 1.
2 K. — Karoline, g. 865 — Heinrich, g. 867.

Ginsberg.

1 845 Karl, Goldarbeiter, v. Aeugst — Steing. 23.
Fr. — Klementine Rieder v. Höngg (T. v. Rdgl. 1), g. 845, c. 873.
1 T. — Bethy Klementine, g. 875.

Girard.

1 838 Emil, Kaufmann, v. Basel (W. 874 v. Bertha Laur v. da) — Selnaustr. 17.
2e Fr. — Bertha Thellung v. Winterthur, g. 842, c. 875.
4 K. 1r E. — Julie, g. 863 — Klara, g. 864 — Paul Emil, g. 865 — William, g. 866.

Girsberger.

1 842 Heinrich, Schneider u. Kleiderreiniger, StBr. v. Burg. 1, v. Unterstammheim — Schlosserg. 10.
Fr. — Rosine Hürlimann v. Uster, g. 849, c. 872.
2 S. — Joh. Heinrich, g. 873 — Rudolf, g. 874.

No. Geb.

Gisel.

1 851 Georg, Geschäftsreisender, v. Wilchingen, Schaffh. — Marktg. 18.
Fr. — Christine Auer v. Heuberg, Baden, g. 851, c. 876.
3 K. — Sophie, g. 876 — Emilie, g. 878 — Joh. Georg, g. 879.

Gisiger.

1 851 Eduard, Inspektor der schweiz. Unfallversicherungsgesellschaft, v. Basel, Br. v. Fr. Freyler Ndgl. 1 — Flößerg. 10.
Fr. — Maria Ester Sutter v. da, g. 854, c. 875.
2 K. — Emil Eduard, g. 876 — Maria Luise, g. 879.

Gisler, siehe Gysler.

Giuradelli.

1 856 Maximilian, Kunstmaler, v. Trient, Oesterr. — Schipfe 31.

Glättli.

1 825 Johannes, Hauswart am Polytechnikum, v. Bonstetten (W. 877 v. Margaretha Graf v. Männedorf), StBr. v. Fr. Bindschedler Burg. B 1 — Polytechnikumstr. 1.
4 K. — Johannes 3 — Elisabetha, g. 855 — Anna, g. 860 — Luise, g. 863.
2 42 Friedrich, Taglöhner, v. Bonstetten — Graue G. 9.
3 53 Johannes, Commis, v. Bonstetten, S. v. 1 — Oberdorfg. 22.

Glarner.

1 842 Johannes, Konditor, v. Meilen — Ob. Schmalzgrub 3.
Fr. — Katharina Künzel v. Treschlingen, Baden, g. 845, c. 875.
2 S. — Johannes, g. 873 — Gustav, g. 876.

Glatzl.

1 847 Franziska, Schneiderin, v. Schwandorf, Bayern — Niederdorfstr. 79.

Glauser.

1 825 Rosine, Part., v. Jegenstorf, Bern, Schw. v. Fr. Gloor Ndgl. 3 — Schützeng. 23.

Gleichauf.

1 822 Joseph, Schneider, v. Rottenburg, Württbg., in Wipkingen eingekauft (W. 874 v. Theresia Keller v. Oberendingen, Aarg.) — Predigerpl. 10.
2e Fr. — Maria Anna Suter v. Lengnau, Aarg., g. 836, c. 875.
1 S. 1r E. — Karl, g. 859, Commis — 2 S. 2r E. — Ernst Fridolin, g. 876 — Alfred, g. 877.

No. Geb.

Glettig.

1 823 Georg, Bauaufseher, v. Gantersw yl, St.Gallen — Rennweg 38.

Gloor.

1 * 832 Johannes, Spengler, v. Schöftland, Aarg. — Scheiterg. 14.
Fr. — Maria Läuchli v. Villnachern, daselbst (verw. Halder v. Lenzburg), g. 825, c. 861.

2 36 Samuel, Commis der N.O.B., v. Oberkulm, Aarg. — Hirschengraben 14.
Fr. — Maria Luisa Oechsle v. Kannstadt, Würtbg., g. 833, c. 867.
2 T. — Pauline, g. 869 — Wilhelmine, g. 875.

---

3 823 Maria Glauser v. Jegenstorf, Bern, Schw. v. Ndgl. 1 (verw. Buchdrucker Walder v. Hombrechtikon, woher 1 T. — Selma, g. 854, Erzieherin), Oberzugführer der N.O.B. Friedrichs v. Schöftland, Aarg., s. W. 878 — Schützeng. 23.
1 T. — Frieda, g. 866.

Glünkin.

1 840 Friedrich, Schuhmacher, v. Fahrnau, Baden — Predigerg. 3.
Fr. — Maria Kreszentia Looser v. Wattwyl, St.Gallen, g. 852, c. 877.
2 K. — Elise, g. 878 — Alfred, g. 879.

Gmelin.

1 833 Heinrich, Architekt (mit Weber Burg. C 2 unter der Ragion: „Gmelin u. Weber"), v. Karlsruhe, Baden — Schützeng. 15.
Fr. — Karoline Bertha Haas v. Wülflingen, g. 843, c. 862.
2 K. — Helena Lili, g. 863 — Walter Heinrich, g. 869.

Gmür.

1 847 Johannes, Telegraphenausläufer, v. Amden, St.Gallen, S. v. Burg. 1 — Wohllebg. 13.
Fr. — Barbara Frauenfelder v. Flaach, g. 846, c. 872.
4 K. — Maria Magdalena, g. 872 — Johannes, g. 873 — Anna, g. 874 — Bertha, g. 877.

2 48 Franz, Maler, v. Amden, St.Gallen, S. v. Burg. 1 — Kuttelg. 3.

Gnädinger.

1 831 Walpurga, Spetterin, v. Ramsen, Schaffh. — Niederdorfstr. 20.

Gnehm.

1 850 Robert, Wagenwärter der N.O.B., v. Bärentsweil — Preyerg. 7.

No. Geb.

Göbeler.

1 836 Eduard Hermann Philipp, Ingenieur, Direktor der mechanischen Backsteinfabrik in Zürich, v. Wiedikon — Selnaustr. 11.
Fr. — Elisa Reiff v. Greifensee (T. v. Burg. B 1), g. 855, c. 873.
3 S. — Hermann Heinrich, g. 874 — Henry Reinhard, g. 876 — Ernst Jakob, g. 877.

Göhrin.

1 840 Hermann, Gewerbsmann, v. Bleichheim, Baden — Preyerg. 3.
Fr. — Rosa Wiest v. Weilheim, Preußen, g. 834, c. 868.
2 S. — Hermann, g. 868 — Joh. Friedrich, g. 878.

Göhring.

1 845 Johannes, Schreiner, v. Zillhausen, Würtbg. — Seilergraben 23.
Fr. — Maria Link v. Balingen, daselbst, g. 855, c. 877.
2 K. — Maria, g. 878 — Joh. Karl Andreas, g. 879.

Gölden.

1 844 Hubert, Gastwirth zum Storchen, v. Hochkirchen, Preußen — Storcheng. 16.
Fr. — Maria Gantert v. Eglisau, g. 854, c. 877.

Gönner.

1 * 834 Ferdinand, Klaviermacher, v. Ippingen, Baden — Schoffelg. 10.
Fr. — Barbara Ganter, Kosthalterin, v. Hausenvorwald, daselbst (Schw. v. Ndgl. 1), g. 831, c. 861.

Götsch.

1 * 847 Konrad, Schuhmacher u. Schuhhändler, v. Steckborn, Thurg. — Preyerg. 13.
Fr. — Elise Kägi v. Hittnau, g. 844, c. 869.
2 K. — Konrad, g. 870 — Elise, g. 873.

Götschi.

1 848 Werner, Bildhauer, v. Horgen — Hochg. 16.

---

2 829 Bertha Horner, Part., v. Wollishofen, Buchhalter Heinrichs v. Horgen s. W. 874 — Kirchg. 50.
3 K. — Fr. Escher v. Luchs Burg. 4 — Emil, g. 852, Tapezierer, in Außersihl — Eugenie, g. 860, Zettlerin.

Götz.

1 822 Ambros, Kleiderhändler, v. Hüfingen, Baden — Beateng. 9.
Fr. — Rosina Curta v. da, g. 824, c. 848, in Spaichingen.

*

No. Geb. **Götz.**

2 S. — Emil, g. 856, Kaufmann, in Hamburg — Franz, g. 863, in Hüfingen.

2 30 Rudolf, Maurer, v. Thuningen, Würtbg. W. 871 v. Elisabetha Götz v. Oberwinterthur u. 873 v. Elisabetha Fritschi v. Flaach (verw. Schrumpf v. Alsfeld, Hessen) — Steinbockg. 1.
3e Fr. — Regula Isler geschied. Wick v. Luzern, g. 850, c. 879.
2 T. 1e E. — Mina, g. 861, Glätterin — Rosine, g. 867.

3 34 Johannes, Gewerbsmann, v. Oberneunforn, Thurg. — Kuttelg. 9.
Fr. — Luise Reutimann v. Rheinau, g. 832, c. 868.

---

4 822 Katharina Nötzli, Obsthändlerin, v. Höngg, Speisewirth Martins v. Uster in Ebnat, St. Gallen, Ehefrau — Münsterhof 10.
5 K. — Fr. Wenske Ndgl. 1 — Fr. Sager Ndgl. 2 — Fr. Loofer v. u. in Ebnat — Katharina, g. 852, Näherin, in Ebnat — Martin, g. 858, Lithograph, in der Fremde.

5 26 Barbara Möckli, Spetterin, v. Schlatt, Schneider Johannessen v. Oberneunforn, Thurg., s. W. 872 — Schipfe 5.
3 K. — Barbara, g. 850, Dienstbot, in Oberstraß — Johannes, g. 861, in Lausanne — Anna, g. 862, Fabrikarbeiterin.

Goldinger.

1 844 Heinrich, Schreiner, v. Homburg, Thurg. — Napfg. 2.
Fr. — Katharina Baumann v. Wykon, Luzern, g. 839, c. 871.
1 T. — Bertha Luise, g. 872.

2 56 Jakob, Eilgutverlader der N.O.B., v. Lampersweil, Thurg. — St. Annag. 8.

Goldschmid.

1 833 Julius, Pferdehändler, v. Wiedikon, urspr. v. Werda, Hessen — Seestr. 20.
Fr. — Regula Höneisen v. Andelfingen, g. 846, c. 870.

2 42 Jakob, Kaufmann, v. Winterthur (W. 867 v. Maria Sulzer v. da) — Pelikanstr. 6.
2e Fr. — Ernestine Züllig v. Horn, Thurg., g. 848, c. 870.
3 K. 2r E. — Amalie, g. 871 — Ernestine, g. 872 — Eduard, g. 875.

---

3 * 811 Johanna Oeri v. Zürich, Mechaniker Jakobs v. Winterthur s. W. 876 (Schw. v. Ulrich Burg. 24) — Trittlig. 34.
3 K. — Fr. Hottinger Burg. C 1 — Jakob Kaspar Albert, g. 843, Optiker u. Mechaniker, in Riesbach — Elise, g. 844.

Goldschmidt.

1 839 Louis, Kaufmann, v. Schrimma, Preußen — Thalg. 37.
Fr. — Anna Kraft v. Leutstetten, Bayern, g. 846, c. 867.

No. Geb.

Gomarin.

1 * 833 Emanuel, Tuch- u. Kleiderhändler (unter der Ragion: „F. Paschoud"), v. Genf — Poststr. 7.
Fr. — Antoinette Kälin v. Einsiedeln, Schwyz, g. 834, c. 862.

Gomringer.

1 839 Rudolf, Geschäftsagent, v. Glattfelden (geschied. 878 v. Fr. Stamm Burg. 1) — Steing. 16.
2e Fr. — Katharina Heller, Speisewirthin (verw. Hiltebrand v. Eschenmosen-Winkel, woher 1 S. — Ulrich, g. 862, Metzger-L., in Horgen), g. 840, c. 879.
2 S. 1r E. — Joh. Eugen, g. 867 — Emil Cäsar, g. 869, beide Niederdorfstr. 69.

Gonser.

1 826 Ludwig, Schreiner, v. Onstmettingen, Würtbg. (W. 868 v. Elisabetha Adorfer v. Adorf, Thurg.) — Brunng. 14.
5 K. — Ferdinand, g. 858, Commis, in Oerlikon — Jakob, g. 859, Handels-L., in Außersihl — Luise, g. 861, in Fehraltorf — Gustav, g. 863, Gärtner-L., in Wülflingen — Karl, g. 865, in Embrach.

Gonsiorowska.

1 830 Luise Belaska v. Odessa, Rußl., Architekt Felixen v. da Ehefrau — Hochg. 6.
6 S. — Leon, g. 853, Ingenieur, in Lüttich — Sigmund, g. 855, Landökonom (in Hottingen eingekauft), in Ungarn — Ladislaus, g. 856, Architekt, in Paris — Kasimir, g. 861, Industrieschüler — Karl, g. 865, Gymnasiast.

Gonzenbach.

1 844 Albert, Friseur, v. Zihlschlacht, Thurg. — Stadelhoferpl. 14.
Fr. — Anna Maria Koller v. Berikon, Aarg., g. 857, c. 878.
1 S. — Albert August, g. 878.
2 50 Jakob, Holzhändler (mit Binder Rdgl. 3 unter der Ragion: „Binder u. Gonzenbach"), v. Leutschweil, Thurg. (W. 874 v. Sus. Ehrensperger v. Oberwinterthur, T. v. Fr. Nägeli Burg. B 5) — Baderg. 8.
2e Fr. — Emma Trümpler v. Küsnacht, g. 856, c. 875.

Gorgot.

1 845 Pedro, Weinhändler u. Wirth, v. Darnius, Spanien, BrS. v. 2 — Münsterg. 15.
Fr. — Margaretha Barris v. da, g. 844, c. 872.
2 T. — Maria, g. 876 — Margaretha, g. 879.
2 57 Pedro, Wirth, v. Darnius, Spanien, BrS. v. 1 — Brunng. 5.

Goßauer.

1 846 Heinrich, Dienstmann, v. Riesbach — Weggeng. 4.

No. Geb. **Goßweiler.**

1 843 Heinrich, Speisewirth, v. Dübendorf — Waisenhausg. 5.
Fr. — Friederike Walder v. Hombrechtikon, g. 838, c. 863.
3 K. — Emma, g. 865 — Alma, g. 873 — Otto Heinrich, g. 878.

2 54 Heinrich, Portier am Bürgerasyl, v. Dübendorf — Leonhardsg. 16.
Fr. — Elisabetha Suter, Haushälterin am Bürgerasyl, v. Aesch bei Birmenstorf, g. 840, c. 879.

---

3 809 Anna Trüb v. Dübendorf, Hs. Jakobs v. da s. W. 853 — Krautgarteng. 1.
5 K. — Fr. Müller v. u. in Dübendorf — Fr. Winkler v. u. in Wangen — Fr. Pfister Ndgl. 5 — Seline 5 — Luise 6.

4 29 Barbara, Spetterin, v. Dübendorf (geschied. 873 v. Zugführer Heinrich Schweizer v. Dietlikon, woher 2 K. — Barbara, g. 860, in Rappersweil — Emma, g. 863, in Dübendorf) — Niederdorfstr. 79.

---

5 847 Seline, Schneiderin, v. Dübendorf, T. v. 3 — Krautgarteng. 1.

6 53 Luise, Schneiderin, v. Dübendorf, T. v. 3 — Krautgarteng. 1.

Gottgetreu.

1 854 Paul, Versicherungsbeamter, v. Hannover, Preußen — Falkeng. 23.

Gottlob.

1 843 Valentin, Droschkier, v. Mundelfingen, Baden — Unt. Schmalzgrub 13.
Fr. — Elisabetha Vogt v. Freienwyl, Aarg., g. 853, c. 874.
3 K. — Adolf, g. 874 — Albertine, g. 875 — Valentin, g. 878.

Gottschall.

1 834 Heinrich, Schneider, v. Obersteinmaur (geschied. 874 v. Fr. Streuli, jetzige Fr. Pfenninger Ndgl. 7) — Niederdorfstr. 79.
Fr. — Anna Widmer v. Hottingen, g. 850, c. 875.

2 36 Heinrich, Sagenfeiler, v. Obersteinmaur, S. v. 4 — Unt. Schmalzgrub 4.

3 47 Gustav, Commis, v. Obersteinmaur, S. v. 4 — Unt. Schmalzgrub 4.

---

4 810 Elisabetha Strickler, Hüpenbäckerin, v. Richtersweil, Hüpenbäcker Heinrichs v. Obersteinmaur s. W. 869 — Unt. Schmalzgrub 4.
2 S. — Heinrich 2 — Gustav 3.

---

5 845 Luise, Schneiderin, v. Obersteinmaur — Wohllebg. 15.

No. Geb.

Gottwald.

1 850 Johannes, Goldarbeiter, v. Freudenthal, Schlesien — Sihlamtsstr. 15.
Fr. — Rosine Weiand v. Hohenstadt, Würtbg., g. 848, c. 877.
1 T. — Wilhelmine Rosine, g. 877.

Graber.

1 855 Gottlieb, Gärtner, v. Uerkheim, Aarg. — Schoffelg. 6.
Fr. — Maria Heindel v. Mühlen, Würtbg., g. 854, c. 879.

Gränacher.

1 856 Maria, Schneiderin, v. Laufenburg, Aarg. — Thalacker 4.

Gräniger.

1 853 Franz, Dienstmann, v. Uffhausen, Luzern — Mühre 17.
Fr. — Maria Schneider v. Siggenthal, Aarg. (verw. Wunderli v. Meilen), g. 846, c. 876.

Gräßlin.

1 838 Joh. Georg, Hausdiener, v. Wiechs, Baden — Seilergraben 11.

Grätzner.

1 847 Joseph, Tapezierer, v. Neusohl, Ungarn — Chorg. 20.

Graf.

1 806 Martin, gew. Spezereihändler, v. Schaffhausen (W. 876 v. Katharina Blanz v. da) — Strehlg. 18.
3 K. — Johannes, g. 831, Spezereihändler, in Schaffhausen — Fr. Baumberger Burg. A 2 — Christian, g. 838, Uhrmacher, in Romanshorn.

2 37 Heinrich, Handlanger, v. Hochfelden — Ankeng. 4.
Fr. — Karoline Meyer v. Braux, Frankr., g. 840, c. 857.
4 K. — Bertha, g. 866 — Emil, g. 873 — Emma, g. 876 — Heinrich, g. 879.

3 44 Ferdinand, Taglöhner, v. Dübendorf — Münsterg. 13.

4 * 44 Jakob, Käs- u. Butterhändler, v. Bärentsweil — Metzgerg. 4.
Fr. — Karoline Paulus v. Greifensee, g. 844, c. 869.
5 K. — Karoline, g. 870 — Emma, g. 871 — Jakob, g. 874 — Otto Friedrich, g. 877 — Emma, g. 878.

5 * 45 Friedrich, Dessinateur u. Lithograph, v. Rebstein, St.Gallen, Br. v. Fr. Meister Ndgl. 4 — Schützeng. 19.
Fr. — Luise Köbler v. Wiedikon, T. v. Ndgl. 1, g. 850, c. 873.
2 S. — Friedrich Max, g. 877 — Ernst, g. 879.

6 46 Ulrich, Küfer beim Konsumverein, v. Rafz — Fortunag. 20.

7 48 Salomon, Commis bei der Kantonalbank, v. Rafz — Limmatquai 8.

8 49 Wilhelm, Handelsreisender, v. Rafz — Predigerpl. 30.
Fr. — Henriette Hinnen v. Zürich, T. v. Burg. 5, g. 852, c. 878.

9 53 Joh. Konrad, Lehrer der freien Schule, v. Heiden, Appenzell — Limmatquai 8.

No. Geb. **Graf.**

10 854 Jakob, Dekorationsmaler, v. Rafz — Unt. Schmalzgrub 8.
Fr. — Katharina Angst v. da, g. 856, c. 876.
1 T. — Anna Emma, g. 877.
11 54 Gottlieb, Commis, v. Winterthur — Schwaneng. 4.
12 56 Friedrich, Commis, v. Rohr, Aarg. — Löwenstr. 53.

---

13 812 Barbara Keller, Part., v. Brütten, Gerber Jakobs v. Aesch s. W. 860 — Sihlstr. 46.
14 33 Luise Mösta, Schirmmacherin, v. Zirenberg, Hessen, Spengler Heinrichs v. Niederweningen (in Amerika) Ehefrau — Weite G. 6.
4 K. — Luise, g. 859, in Amerika — Friedrich, g. 862, Architekt-L., in Amerika — Emilie, g. 863, Schneiderin-L., in Riesbach — Karl, g. 869.

---

15 848 Sophie, Glätterin, v. Steckborn, Thurg. — Münsterg. 2.

Gramann.

1 839 August, Mechaniker, v. Siegelbach, Schwarzburg — Thorg. 8.
Fr. — Franziska Emma Bücher v. Diez, Baden, g. 852, c. 875.
2 K. — Berthold Georg August, g. 876 — Franziska, g. 879.

Grammer.

1 829 Zachäus, Klavierfabrikant (mit Kölliker Burg. C 1 unter der Ragion: „Kölliker u. Grammer"), v. Ergenzingen, Würtbg. — Froschaug. 16.
Fr. — Dorothea Bindschädler v. Hottingen (Schw. v. Ndgl. 8), g. 830, c. 860.

Grambach.

1 830 Karl, Kommissionär, v. Siegelau, Baden — Thorg. 7.
Fr. — Maria Fischer v. Waldulm, Baden, g. 828, c. 855.
2 K. — Fr. Rhunke (v. Rieden) in Außersihl — Karl, g. 860, Zeichner.

Grau.

1 858 Eduard, Buchhalter, v. Ried, Freiburg — Sonnenquai 7.

Grauweid.

1 854 Balthasar, Müller, v. Langnau, Luzern — Ob. Mühlesteg 2.

Greck.

1 831 Ottmar, Steinhauer, v. Reichenhofen, Würtbg. — Roseng. 8.

Gredig.

1 845 Karl, Handelsreisender, v. Chur, Graub. — Augustinerg. 50.

No. Geb.

Greeven.

1 842 Adolf, Commis, v. Crefeld, Preußen — Falkenq. 23.

Gremmer.

1 853 Gottlieb, Commis, v. Grafenhausen, Würtbg. — Kappelerg. 13.

Grendelmeyer.

1 806 Peter, Maler, v. Dietikon — Rüdenpl. 8.

---

2 809 Mathilde, Spetterin, v. Dietikon — Kirchg. 9.

Gretener.

1 852 Leonz, Müller, v. Hünenberg, Zug — Ob. Mühlesteg 6.

Greth.

1 824 Julius, Maler, v. Bromberg, Preußen (W. 855 v. Bertha Schulz v. Danzig) — Brandschenkestr. 18.
2e Fr. — Lena Arndt v. Gersfeld, Bayern, g. 824, c. 870.
2 K. 1r E. — Paul, g. 850, Photograph, in Amerika — Martha, g. 852, in Bromberg.

Greuter.

1 854 Albert, Stadtpolizeimann, v. Kefikon-Bertschikon — Froschaug. 26.
Fr. — Luise Fischer v. Hegnau, g. 841, c. 877.
1 T. — Luise, g. 878.

---

2 841 Elisabetha Lenggenhager, Schneiderin, v. Degersheim, St.Gallen, Fabrikaufseher Friedrichs v. Eschlikon, Thurg., Ehefrau — Augustinerg. 22.
3 K. — Traugott, g. 864 — Georg, g. 865 — Emil, g. 867, sämmtlich in Lütisburg.

Greutert.

1 ** 836 Arnold, Möbelhändler, v. Hinweil — (Limmatquai 50, Niederdorfstr. 47) Niederdorfstr. 79.
Fr. — Anna Kupper v. Hettlingen, g. 838, c. 864.
3 K. — Luise, g. 866 — Jean, g. 870 — Hermine, g. 872.
2 39 Werner, Schlosser, v. Hinweil — Niederdorfstr. 47.
Fr. — Viktoria Weiß v. Dullikon, Solothurn, g. 845, c. 870.
3 43 Heinrich, Schreiner, v. Hinweil — Eisenq. 4.
Fr. — Maria Meyer, Cravattenmacherin, v. Bülach, g. 846, c. 871.
2 K. — Joh. Heinrich, g. 872 — Maria, g. 875.

---

4 826 Barbara Müller v. Davos, Graub., Cigarrenhändler Jakobs v. Egg s. W. 873 — Weinpl. 4.

No. Geb.

Greutert.

2 K. — Fr. Morf v. Uſter, in Mülhauſen, Elſaß — Pauline, g. 858, Brodiererin.

---

5 854 Eliſabetha, Glätterin, v. Rickenbach — Schipfe 69.

Grieb.

1 848 Ludwig, Siebmacher, v. Sindelfingen, Würtbg. — Stüßihofſtatt 13.
Fr. — Eliſabetha Bettemann v. Ehingen, daſelbſt, g. 849, c. 877.

Grieſer.

1 832 Sabine, Spetterin, v. Bühl, Baden — Münſterg. 30.

Grimm.

1 847 Heinrich, Sattler, v. Hinweil — Thorg. 18.
Fr. — Lina Regula Nägeli v. Adliswil, g. 846, c. 875.
2 K. — Heinrich, g. 877 — Lina, g. 878.

---

2 829 Anna Müller, Part., v. Adlikon, Primarlehrer Jakobs v. Volkentsweil ſ. W. 868 — Brunng. 10.
1 S. — Jakob, g. 856, stud. med.

---

3 838 Antonia, Spetterin, v. Ellwangen, Würtbg. — Seilergraben 37.

Grimmer.

1 850 Rudolf, Dekorationsmaler, v. Freiburg, Baden — Oetenbachg. 26.

Griſch.

1 851 Robert, Ingenieur-Mechaniker, v. Belfort, Frankr. — Großmünſterpl. 7.

Grob.

1 832 Johannes, Gewerbsmann, v. Wieſendangen (W. 867, v. Magdalena Vogler v. Trüllikon) — Pelikanſtr. 6.
2e Fr. — Eliſabetha Stierlin v. Birmensdorf, g. 845, c. 877.
2 841 Kaſpar, Sekretär der Direktion des Erziehungsweſens, v. Maſchwanden — Oetenbachg. 28.
Fr. — Bertha Brunner v. Küsnacht, g. 834, c. 858.
3 42 Ferdinand, Kaufmann, S. v. 11 — Geßnerallee 9.
Fr. — Katharina Zürcher v. Teufen, Appenz., g. 852, c. 879.
4 43 Arnold, Spezereihändler, v. Knonau — Petershofſtatt 5.
Fr. — Barbara Zimiker v. Freienſtein, g. 832, c. 867.
3 K. — Arnold, g. 869 — Klara, g. 870 — Ernſt, g. 872.
5 48 Rudolf, Primarlehrer an den Schulen in Hirslanden, v. Mettmenſtetten u. Regensdorf — Froſchaug. 3.
Fr. — Eliſa Egli v. Zürich, T. v. D 4, g. 855, c. 878.

No. Geb.

Grob.

6 849 Georg, Schuhmacher, v. Obstalden, Glarus — Froschaug. 5.
7 50 Johannes, Güterverlader der N.O.B., v. Mettmenstetten — Mühleg. 5.
8 50 Georg, Schuhmacher, v. Altdorf, Württbg. — Krugg. 12.
Fr. — Anna Hauser v. Wädensweil, g. 850, c. 873.
2 K. — Sophie, g. 872 — Georg Julius, g. 878.
9 52 Heinrich, Sattler, v. Affoltern a. A. — Thalg. 1.
10 58 Konrad, Bautechniker, v. Adlikon — Schlosserg. 5.

---

11 824 Susanna Leumann v. Mattweil, Thurg., Kaufmann Ferdinands v. Lichtensteig, St.Gallen, s. W. 853 — Geßnerallee 9.
3 S. — Ferdinand 3 — Georg, g. 852, Maschinen-Ingenieur, in England — Seth, g. 853, Kaufmann, in London.
12 28 Maria, Kosthalterin, v. Zell (geschied. 876 v. Jakob Meier v. Steinmaur, woher 2 T. — Anna, g. 866 — Bertha, g. 867) — Niederdorfstr. 47.

---

13 846 Luise, Zettlerin, v. Meilen — Predigerg. 22.

Gröbli.

1 858 Lina Kunz, v. Egg (T. v. Burg. C 3), Handelsmann Roberts v. Henau, St.Gallen, s. W. 879 — Graue G. 12.
2 K. — Robert, g. 878 — Lina, g. 879.

Gröner.

1 825 Hermann, Kaufmann, v. Endingen, Aarg. (W. 870 v. Sophie Weil v. Lengnau, daselbst) — Oetenbachg. 26.
2e Fr. — Fanny Wolf v. Bühl, Baden, g. 848, c. 871.
2 S. 1r E. — Moritz 2 — Leo 3 — 4 K. 2r E. — Sigmund, g. 872 — Margaretha, g. 874 — Rosalie, g. 876 — David, g. 877.
2 54 Moritz, Kaufmann, v. Endingen, Aarg., S. v. 1 — Oetenbachg. 26.
3 57 Leo, Kaufmann, v. Endingen, Aarg., S. v. 1 — Oetenbachg. 26.

Gröpler.

1 826 Friedrich, Musiker, r. Raguhn, Anhalt-Dessau — Glockeng. 10.

Groschupf.

1 * 835 Karl, Musiklehrer, v. Buchholz, Sachsen — Trittlig. 15.
Fr. — Anna Elisabetha Schultheß v. Zürich (T. v. A 78), g. 839, c. 864.
5 K. — Heinrich Otto, g. 865 — Anna Dorothea, g. 866 — Karl Robert, g. 867 — Mina Elisabetha, g. 869 — Ernst Rudolf, g. 874.

Grosjean.

1 833 Louis, Kaufmann, v. Albertville, Frankr. — Storcheng. 8.

No. Geb. **Grosjean.**

Fr. — Cäcilie Mamin v. Bivis, Waadt, g. 837, c. 870.
2 T. — Bertha, g. 871 — Anna Elisa, g. 873.

Groß.

1 * 823 Johannes, Feilträger, v. Wäldi, Thurg. — Niederdorfstr. 82.
Fr. — Anna Koblet v. Wyla, g. 832, c. 862.
2 K. — Anna, g. 864 — Rosine, g. 867.

2 ** 37 Karl Konrad, Kontroleur bei Escher Wyß u. Comp., Infanterie-Lieut., v. Hittnau — Neumarkt (18) 16.
Fr. — Luise Rüttimann, Modiste, v. Berg, Thurg., g. 842, c. 863.
3 S. — Karl Gottfried, g. 864 — Ernst Konrad, g. 870 — Alfred Rudolf, g. 877.

3 42 Joh. Heinrich, Maler, v. Brütten — Weite G. 5.
Fr. — Dominika Goreth, Spetterin, v. Neudingen, Baden, g. 837, c. 872.

---

4 807 Barbara Benz v. Geroldsweil, Handlanger Heinrichs v. Bonstetten s. W. 873 — Thorg. 7.
1 T. — Ida, g. 846, Fleckseifenfabrikantin.

Großholz.

1 854 Hermann, Commis, v. Baden, Baden — Schönbergg. 1.

Großmann.

1 817 Kaspar, a. Speisewirth, v. Höngg, Br. v. Burg. 1 — Schmidg. 3.
Fr. — Margaretha Großmann v. da (Schw. v. Fr. Rieder s. Ndgl. 1), g. 816, c. 838.
5 K. — Regula 5 — Heinrich 2 — Johannes Burg. 5 — Maria, g. 846, Gouvernante, in England — Luise 6.

2 41 Heinrich, Maurermeister, v. Höngg, S. v. 1 — Preyerg. 19.
Fr. — Maria Geiger (T. v. Burg. B 1), g. 852, c. 879.

3 46 Adolf, Schreiner, v. Turang, Ungarn — Fortunag. 18.
Fr. — Hanna Bollag v. Oberendingen, Aarg., g. 838, c. 878.

4 48 Konrad, Kaufmann (mit Pfister Ndgl. 16 unter der Ragion: „Großmann u. Pfister") — Predigerpl. 10.

---

5 840 Regula, Merceriehändlerin (mit 6 unter der Ragion: „Geschwister Großmann"), v. Höngg, T. v. 1 — Schmidg. 3.

6 48 Luise, Merceriehändlerin (mit 5 unter der Ragion: „Geschwister Großmann"), v. Höngg, T. v. 1 — Schmidg. 3.

Groth.

1 854 August, Metzger, v. Berkon, Aarg. — Kirchg. 30.

No. Geb.

Grüebler.

1 848 Theophil Robert, Kaufmann, v. Wyl, St.Gallen — Storcheng. 23.
Fr. — Rosalie Hermine Honegger v. Zürich (T. v. B 6), g. 847, c. 878.
1 S. — Theophil Arnold, g. 879.
2 49 Karl, J.U.Dr., Privatdozent an der Hochschule, v. Znaim, Mähren — Augustinerg. 29.

Grüninger.

1 837 Baptist, Kürsner, v. Berneck, St.Gallen — Niederdorfstr. 52.
2 52 Gustav, Maler, v. Altendorf, Schwyz — Gerechtigkeitsg. 6.
Fr. — Maria Schwarz v. Radolfzell, Baden, g. 849, c. 874.
1 T. — Elisa, g. 875.

Grünwald.

1 853 Samuel Sandor Alexander, Commis, v. Nagy-Perkata, Ungarn — Limmatquai 84.

Grumler.

1 828 Susanna Widmer, Schneiderin, v. Lustorf, Thurg., Küfer Emils v. Mülhausen, Elsaß, s. W. 864 — Strehlg. 27.

Grunder.

1 828 Jakob, Bauakkordant, v. St.Gallen — Schipfe 63.
Fr. — Katharina Löw v. Camberg, Preußen, g. 840, c. 878.

Gsell.

1 * 831 Heinrich, Gewerbsmann, v. Affoltern b. H. — Trittlig. 17.
Fr. — Elisabetha Schuhmacher v. da, g. 840, c. 863.
2 K. — Regine, g. 863 — Rudolf Heinrich, g. 877.

Gubelmann.

1 847 Rudolf, Schuhmacher, v. Goßau — Thorg. 18.
Fr. — Anna Hämmig v. Wetzikon (T. v. Burg. 1), g. 840, c. 875.
1 S. — Ernst Julius, g. 876.

Gubler.

1 817 Heinrich, Kaufmann (unter der Ragion: „Hagnauer, Gubler u. Comp."), v. Wengi, Thurg. — Seestr. 14.
Fr. — Anna Bachmann v. Stettfort, daselbst, g. 818, c. 847.
1 T. — Fr. Giesker Burg. 1.

No. Geb. **Gubler.**

2 828 Joh. Georg, Güterverlader der N.O.B., v. Matzingen, Thurg. — Häringspl. 1.
Fr. — Maria Schmid v. Affeltrangen, daselbst, g. 834, c. 857.
3 K. — Albert, g. 857, Commis bei der N.O.B. — Lina, g. 861, in Paris — Laura, g. 869.

3 41 Heinrich, Briefträger, v. Matzingen, Thurg. — Hochg. 8.
Fr. — Susanna Ausderau v. Hohenrain, daselbst, g. 833, c. 876.

4 52 Heinrich, Holzsäger, v. Zezikon, Thurg. — Predigerpl. 14.

---

5 836 Elisabetha Stauffer, Spetterin, v. Birrwyl, Aarg., Schneider Eduards v. Pfäffikon s. W. 877 — Eiseng. 9.
3 K. — Anna, g. 862 — Elise, g. 863 — Eduard, g. 865.

Gubser.

1 * 838 Anton, Kaufmann (u. Prokurist der Ragion: „Stickerei Räfis"), v. Wallenstadt, St.Gallen (W. 870 v. Luise Hofmann v. Wädensweil) — Münsterhof 15.
2e Fr. — Anna Dünki v. Rudolfingen (verw. Madele v. Wien), T. v. Burg. 1, g. 852, c. 875.
3 K. 1r E. — Luise, g. 863 — Christiane, g. 864 — Arnold, g 867 — 1 S. 2r E. — Alois, g. 877.

Gübeli.

1 842 Bernhard, Maler u. Lackierer, v. Goldingen, St.Gallen — Münsterg. 23.
Fr. — Margaretha Blank v. Schaffhausen, g. 833, c. 869, abs. 1 S. — Karl, g. 870, in Winterthur.

2 58 Anton, Commis, v. Goldingen, St.Gallen — Schlosserg. 2.

Güller.

1 811 Hs. Jakob, Hausierer, v. Hüttikon (W. 860 v. Anna Haupt v. Regensberg) — Malerg. 3.
2e Fr. — Verena Rinderknecht, Seidenwinderin, v. Hedingen, g. 822, c. 860.

Günthard.

1 831 Jakob, Lumpensammler, v. Hedingen — Färberg. 7.
Fr. — Maria Meyer v. Wiedikon, g. 839, c. 867.
2 K. — Johannes, g. 867 — Maria, g. 873, beide in Hedingen.

2 40 Albert, Spezereihändler, v. Hedingen, S. v. Burg. C 2 — Krautgarteng. 3.

No. Geb.

Günthard.

3 844 Jakob, Gewerbsmann, v. Adliswil — Rennweg 36.
Fr. — Magdalena Stucki v. Dägerlen, g. 844, c. 876.
1 S. — Karl Jakob, g. 877.

---

4 847 Elise Martin, Schneiderin, v. Frenkendorf, Basell., Schriftsetzer Friedrichs v. Kilchberg s. W. 874 — Weite G. 8.
2 T. — Elise, g. 868 — Karoline, g. 872.

Günther.

1 832 Julius, Bildhauer, v. Wien — Werdmühleg. 10.
2 47 August, Schreiner, v. Oelsnitz, Sachsen — Geigerg. 5.
Fr. — Henriette Danioth v. Andermatt, Uri, g. 854, c. 876.
3 50 August, Pfandleiher u. Feiltrager, v. Konstanz, Baden — Mühleg. 7.
Fr. — Amalie Ilg v. Unterdettingen, Würtbg., g. 854, c. 878.

Güttinger.

1 855 Barbara, Modiste, v. Goßau — Selnaustr. 36.
2 57 Karoline, Näherin, v. Goßau — Schlosserg. 2.

Gugel.

1 836 August, Schneider u. Kleiderhändler, v. Rottenburg, Würtbg. — Predigerg. 10.
Fr. — Luise Wullschläger v. Vor dem Wald, Aarg., g. 840, c. 863.
1 S. — Heinrich August, g. 866.

Guggenbühl.

1 854 Rudolf, Schreiner, v. Meilen — Leueng. 5.

---

2 807 Barbara Brändli, Part., v. Meilen, Landwirth Heinrichs v. Küsnacht s. W. 864 — Seestr. 4.
2 K. — Fr. Schniter Ndgl. 1 — Arnold, g. 840, Landwirth, in Müllheim.
3 * 13 Anna Gysler, Speisewirthin, v. Flaach, Heinrichs v. Meilen s. W. 865 — Krugg. 5.
2 K. — Johannes, g. 839, Landwirth, in Uetikon — Fr. Winkler Burg. B 1.
4 14 Elise Guggenbühl, Kosthalterin, v. Küsnacht, Advokat Kaspars v. da s. W. 864 — Schipfe 8.
2 K. — Hermann, g. 839, Kaufmann, in Glarus — Fr. Professor Verdez v. Vivis u. Rossinières, Waadt, in Bern.
5 19 Maria Vollenweider, Hausiererin, v. Aarburg, Aarg., Heinrichs v. Meilen s. W. 867 — Augustinerg. 42.

No. Geb. **Guggenheim.**

1 811 Gottlieb, Kaufmann, v. Lengnau, Aarg., (W. 857 v. Brunette Meyer v. da) — Beateng. 11.
2e Fr. — Seelig Kahn v. Straßburg, Elsaß, g. 834, c. 868.
1 T. 1r E. — Fr. Ris v. u. in Lengnau — 2 K. 2r E. — Heinrich, g. 870 — Maria, g. 872.

2 29 Moritz, Kaufmann, v. Lengnau, Aarg. — Schützeng. 21.
Fr. — Fanny Murr v. Ulm, Würtbg., g. 836, c. 861.
4 K. — Hermann, g. 861, Handels-L. — Julius, g. 863, Tapezierer-L. — Hermine, g. 866 — Salomon, g. 872.

3 45 Karl, Getreidehändler (mit Sax Ndgl. 4 unter der Nagion: „Ch. Guggenheim u. Comp."), v. Oberendingen, Aarg., S. v. 6 — Bahnhofstr. 44.
Fr. — Luise Sax v. Gailingen, Baden, (BrT. v. Ndgl. 1 ꝛc., Schw. v. Ndgl. 4,) g. 852, c. 874.
3 K. — Alfred, g. 875 — Irma, g. 877 — Ernst, g. 877.

3a 53 Heinrich, Kaufmann (Prokurist der Nagion: „Ch. Guggenheim"), v. Oberendingen, Aarg., S. v. 6 — Seideng. 16.

4 53 Samuel, Commis, v. Thiengen, Baden — Kuttelg. 10.

5 59 Moritz, Commis, v. Lengnau, Aarg. — Niederdorfstr. 102.

---

6 822 Pauline Bernheim v. Mülhausen, Elsaß, gew. Kaufmann Leopolds v. Oberendingen, Aarg., s. W. 879 — Seideng. 16.
8 K. — Karl 3 — Fr. Kaufmann Lavaillant v. Besançon (in Basel) — Fr. Bollag Ndgl. 4 — Isidor, g. 849, Commis — Cäcilie, g. 851 — Heinrich 3a — William, g. 854, Commis, in England — Louis, g. 861, Commis, in Marseille.

Gugolz.

1 842 Rud. Heinrich, Kaufmann (mit Fenner Ndgl. 4 unter der Nagion: „Fenner u. Gugolz"), Infanterie-Hauptm., Chef der Feuerwach-Comp. 2, v. Männedorf — Roseng. 1.
Fr. — Luise Fenner v. Küsnacht, Schw. v. Ndgl. 4, g. 849, c. 875.
2 K. — Sophie Luise, g. 876 — Heinrich, g. 878.

2 852 Adolf, Konditor, v. Männedorf, Br. v. 6 — Neumarkt 14.

3 55 August, Schuhmacher, v. Mettmenstetten, S. v. Fr. Ackert Ndgl. 3 — Fortunag. 11.
Fr. — Maria Graber v. Großdietwyl, Luzern, g. 847, c. 878.
1 T. — Maria Margaretha, g. 879.

---

4 823 Susanna, Spetterin, v. Mettmenstetten — Gerechtigkeitsg. 26.

5 49 Barbara, Schneiderin, v. Mettmenstetten, T. v. Fr. Ackert Ndgl. 3 — Rindermarkt 4.

6 49 Amalie, Haushälterin, v. Männedorf, Schw. v. 2 — Neumarkt 14.

Guhl, siehe Gull.

Guidotti.

1 845 Jakob, Commis, v. Semione, Tessin — Metzgerg. 11.

No. Geb.

Guillloud.

1 856 Ernſt, Commis, v. Champagne, Waadt — Poſtſtr. 8.

Guldener.

1 854 Jakob, Weinreiſender, v. Altſtetten, S. v. Burg. 1 — Kirchg. 18.

Gull, ſiehe auch Guhl.

1 824 Heinrich, ſtädt. Wegknecht, v. Volkentsweil — Frankeng. 24.
Fr. — Eliſabetha Vetterli, Spetterin, v. Wagenhauſen, Thurg., g. 823, c. 863.

2 39 Konrad, Taglöhner, v. Volkentsweil — Spitalg. 3.

---

3 826 Barbara Zeller v. Baſel, Heinrichs v. Schwerzenbach ſ. W. 869 — Rüdenpl. 2.
2 K. — Fr. Schmid v. Schönholzersweilen, in Baſel — Maria, g. 856, Ladengehülfin.

Gunſch.

1 822 Johannes, Handelsmann, v. Plenail, Oeſterr. — Graue G. 5.

Guoth.

1 828 Karl, Kaufmann (mit Mark Burg. 1 unter der Ragion: „Mark u. Guoth"), v. Steinenberg, Würtbg. — Friedensg. 1.
Fr. — Bertha Frey v. Winterthur (T. v. Ndgl. 28), g. 839, c. 861.
1 T. — Emma Bertha, g. 863.

Guſching.

1 847 Georg, Appreteur (mit Romeas Ndgl. 1 unter der Firma: „Guſching u. Romeas"), v. Lyon, Frankr. — Gerechtigkeitsg. 17.
Fr. — Luiſe Weißkopf v. Pratteln, Baſell., g. 857, c. 877.
1 T. — Françoiſe, g. 877.

Guſinne.

1 854 Juan, Speiſewirth, v. Darnius, Spanien — Limmatquai 50.

Guſtädt.

1 849 Heinrich, Uhrmacher, v. Neapel — Oberdorfg. 30.
Fr. — Emma Wermelinger v. Triengen, Luzern, g. 854, c. 876.
1 T. — Helena, g. 876.

Gut.

1 838 Emanuel, Stadtpolizeimann, v. Nürensdorf — Hirſcheng. 7.
Fr. — Maria Burkhard v. da, g. 836, c. 864.
4 S. — Emanuel, g. 865 — Heinrich, g. 867 — Hermann Auguſt, g. 870 — Johannes, g. 872.

No. Geb. **Gut.**

2 841 Felix, Schlosser (unter der Ragion: „Nötzli u. Gut"), v. Hottingen (W. 869 v. Anna Locher v. Hasli, Bern, u. geschied. 876 v. Elisabetha Flückiger v. Bern) — Niederdorfstr. 79.
3e Fr. — Anna Barbara Kipfer (verw. Schlatter, v. Signau, Bern, woher 1 S. — Johannes, g. 869, Niederdorfstr. 79), g. 837, c. 878.
2 K. 1r E. — Anna Maria, g. 867 — Adele, g. 869 — 2 K. 2r E. — Aline, g. 874, in Bern — Lydia, g. 876, in Bern.
3 46 Jakob, Kaufmann, v. Albisrieden — Gerechtigkeitsg. 17.
4 52 Konrad, Maler, v. Stans, Unterw. — Froschaug. 8.
5 53 Friedrich, Commis, v. Volkentsweil — Seideng. 15.

---

6 826 Elisabetha Bontobel v. Meilen, Magazinier der N.O.B. Rudolfs v. Außersihl s. W. 873 — Brunng. 5.
1 S. — Emil, g. 858, Commis.
7 30 Regula Boßhard, Spetterin, v. Hittnau, Taglöhner Heinrichs v. u. in Wangen Ehefrau — Obmannamtsg. 11.
8 39 Rosine Schneider, Näherin (verw. Wydler v. Albisrieden), Monteur Heinrichs v. Kyburg s. W. 877 — Niederdorfstr. 47.

---

9 822 Elisabetha, Gemüsehändlerin, v. Aesch — Predigerg. 3.

Gutmann.

1 848 Joh. Kaspar, Commis, v. Riesbach — Trittlig. 26.
2 58 Siegfried, Commis, v. Fürth, Bayern — Schlosserg. 5.

Guyer.

1 823 Katharina, v. Egg (verw. Bolleter v. Meilen), geschied. 873 v. Heinrich Haab v. Meilen, woher 1 Adoptiv-S. — Julius Nbgl. 7 s. — Krugg. 12.
2 31 Rosine Schmid, Seidenwinderin, v. Hedingen, Modelstecher Johannessen v. Uster s. W. 868 — Steing. 25.

---

3 833 Elisabetha, Modiste, v. Grüningen — Großmünsterpl. 3.
4 50 Anna, Glätterin, v. Maur — Rämistr. 28.

Gyr.

1 842 Karl, Eisenhobler, v. Uster — Gräblig. 4.
Fr. — Anna Eberhard, Weißnäherin, v. Mettlen, Thurg., g. 844, c. 869.
1 S. — Karl Ulrich, g. 873.
2 53 Johannes, Bildhauer, v. Uster — Niederdorfstr. 41.
Fr. — Margaretha Benz v. Weiningen, g. 849, c. 876.
2 S. — Hans Ernst, g. 876 — Emil, g. 879.

No. Geb.

Gyr.

3 815 Maria Grüninger, Part., v. Grüningen (verw. Häfeli v. Oberbüren, St.Gallen, u. geschied. Salzenberg v. Hannover, woher 1 S. — Albert, g. 858, Drechsler, Metzgerg. 9), Schreiner Heinrichs v. u. in Riesbach Ehefrau — Metzgerg. 9.

Gysin.

1 846 Ludwig Otto, Commis, v. Basel — Glockeng. 8.
2 53 Karl, Maurer, v. Auwyl, Basell. — Köngeng. 6.

Gysler.

1 * 831 Georg, Pfandleiher, v. Flaach (W. 877 v. Luise Huber v. Wädensweil [verw. Huber v. Riesbach, woher 1 T. — Fr. Huber Burg. E 3]) — Chorg. 20.
2 41 Petrus, Schreiner, v. Flaach — Predigerpl. 26.
Fr. — Margaretha Bombeli, Spetterin, v. Weyach, g. 836, c. 868.

Gysling.

1 827 Johannes, Bauaufseher, v. Goßau (W. 858 v. Barbara Künzli v. Hinweil) — Steing. 25.
2e Fr. — Elisabetha Honold, Näherin, v. Neuulm, Würtbg., g. 842, c. 868.
2 K. 1r E. — Johannes, g. 851, Mechaniker, in Wald — Fr. Fontoni aus Italien, in Außersihl.

Gysperger, siehe Girsberger.

Gyuriß.

1 852 Paul, Drathflechter, v. Rowne, Ungarn — Rennweg 13.
Fr. — Maria Kuruczar v. da, T. v. Ndgl. 1, g. 857, c. 876.
1 T. — Anna, g. 878.
Fr. u. K. in Rowne.

Haab.

1 835 Joh. Jakob, Konditor, v. Meilen, Br. v. Burg. 2 — Steing. 25.
Fr. — Karoline Schäppi v. Oberrieden, g. 835, c. 864.
4 K. — Alfred, g. 866 — Otto, g. 869 — Emil, g. 871 — Emma Karoline, g. 873, in Bassersdorf.
2 38 Rudolf, Kaufmann (Prokurist der Ragion: „Louis Ris"), v. Wädensweil — Thalacker 4.
Fr. — Susanna Zollinger v. da, g. 843, c. 864.
1 S. — Karl, g. 865.
3 47 Heinrich, Stadtpolizeimann, v. Meilen — Graue G. 12.
4 50 Otto, Med. Dr., Privatdozent an der Hochschule, v. Hottingen — Stadelhoferpl. 10.
5 56 Rudolf, Lithograph, v. Uetikon — Sihlstr. 73.

No. Geb.

Haab.

6 826 Elisabetha Boßhard, Wascherin, v. Unterschlatt, Kaufhausarbeiter der N.O.B. Rudolfs v. Meilen s. W. 866 — Neumarkt 17.
1 T. — Emma Elisabetha, g. 861.

7 50 Natalie Haab, Seidenwinderin, v. Meilen, Commis Julius v. da s. W. 878, Adoptiv-Sfr. v. Fr. Guyer Ndgl. 1 — Krugg. 12.
1 S. — Adolf, g. 869.

---

8 849 Cäcilie, Telegraphistin, v. Meilen — Augustinerhof 1.

Haack.

1 819 Michael, Klaviermacher, v. Giengen, Würtbg. — Brunng. 7.
Fr. — Susanna Wartmann v. Bubikon, g. 820, c. 865.

Haag.

1 831 Daniel, Handschuhhändler, v. Schlitters, Oesterr. — Römerg. 7.
Fr. — Maria Anna Merke v. Baden, Aarg. (verw. Schillinger v. Luzern), g. 840, c. 869.
1 S. — Franz Emil, g. 870.

Haas.

1 838 Jakob, Dienstmann, v. Durbach, Baden — Schwaneng. 4.
Fr. — Anna Wernli, Schneiderin, v. Thalheim, Aarg., g. 828, c. 870.

2 51 Joseph, Glasmaler, v. St.Georgen, Baden — Wohllebg. 4.
Fr. — Anna Keßler v. Haigerloch, Preußen, g. 843, c. 877.
1 T. — Fanny Josephine, g. 878.

3 54 Augustin, Oberkellner, v. Laupheim, Würtbg. — Neuenhofstr. 3.

4 56 Karl, Coiffeur, v. Oberfulz, Elsaß — Kappelerg. 5.
Fr. — Susanna Julie Söhlke v. Mönchaltorf, g. 853, c. 878.
1 T. — Julie, g. 878.

Hablützel.

1 840 Konrad, Gewerbsmann, v. Trüllikon — Ankeng. 5.
Fr. — Anna Barbara Künzli v. Veltheim, g. 839, c. 869.
3 S. — Konrad, g. 869 — Joh. Konrad, g. 876 — Heinrich Ernst, g. 878.

2 42 Julius, Schlossermeister der Strafanstalt, v. Trüllikon — Oetenbachhof 9.
Fr. — Luise Zellweger v. Herisau, Appenz., g. 837, c. 870.
2 K. — Anna Luise, g. 872 — Karl Julius, g. 875.
Fr. u. K. in Schipfe 11.

No. Geb.

Hablützel.

3 820 Anna Morf, Spetterin, v. Nürensdorf, Gärtner Konrads v. Trüllikon
f. W. 847 — Rößlig. 5.
1 S. — Wilhelm, g. 844, Schlosser, in der Fremde.
4 39 Barbara Olbrecht, Näherin, v. Kurzrickenbach, Thurg., Zimmermann Jakobs v. Wilchingen, Schafth., f. W. 869 — Glockeng. 16.
2 T. — Maria, g. 865 — Anna, g. 867 — beide in Untertuttweil, Thurg.

---

5 849 Maria, Lehrerin an der Blinden- u. Taubstummen-Anstalt, v. Trüllikon — Künstlerg. 10.

Hackhofer.

1 837 Stephan, Schuhmacher, v. Niederdorf, Oesterr. — Frankeng. 16.
Fr. — Luise Schäfer v. Metzingen, Würtbg., g. 836, c. 868.
1 S. — Johannes, g. 869.

Häberli.

1 825 Joachim, Gewerbsmann, v. Erdhausen, Thurg. — Schipfe 41.
2 42 Gottlieb, Maurer, v. Triboltingen, Thurg. — Münsterg. 10.

Häberlin.

1 858 Anna, Postcommis, v. Bißegg, Thurg. — Weinpl. 3.

Häberling.

1 849 Konrad, Postpacker, v. Obfelden — Storcheng. 5.
Fr. — Maria Hanhard v. Matzingen, Thurg., g. 845, c. 875.
1 T. — Maria Elisabetha, g. 875.

Häckel.

1 846 Karl, Commis, v. München — Scheiterg. 4.

Häberli.

1 823 Susanna, Corsetschneiderin, v. Russikon — Häringspl. 2.

Häfliger.

1 844 Johannes, Stadtpolizeimann, v. Hergisweil, Luzern — Münsterhof 9.
Fr. — Martina Gut v. Hüfingen, Baden, g. 836, c. 869.

---

2 46 Josepha, Schneiderin, v. Littau, Luzern — Kirchg. 21.

No. Geb.

Hägi.

1 798 Rudolf, gew. Schriftsetzer, v. Mettmenstetten (geschied. 851 v. Fr. Scheller Ndgl. 3) — Chorg. 11.
2 25 Kaspar, Dienstmann, v. Hausen a. A. — Frankeng. 11.
3 31 Jakob, Schreiner, v. Hausen a. A. — Seilergraben 57.
Fr. — Maria Zürcher v. Trub, Bern, g. 837, c. 858.

Hämiker.

1 832 Leonhard, Tapezierer, v. Wiedikon — Brandschenkestr. 10.
Fr. — Susanna Bryner v. Fehraltorf, g. 828, c. 870.

Hämmerli.

1 830 Samuel Otto, Kaufmann, v. Lenzburg, Aarg. — Ob. Zäune 4.
Fr. — Susanna Meyer v. Embrach, g. 833, c. 862.

Häni.

1 853 Benedikt, Handelsreisender, v. Seewyl, Bern — Lindeng. 17.

Hänggi.

1 841 Wilhelm, Commis, Infanterie-Hauptm., v. Numingen, Solothurn — Rämistr. 2.

Hänsler, siehe auch Hensler.

1 824 Ignatz, Modelstecher, v. Riesbach (W. 867 v. Maria Trefzer v. Wehr, Baden) — Rennweg 32.
2e Fr. — Elisabetha Hermann v. Rohrbach, Bern, g. 836, c. 871.
2 K. 1r E. — Robert, g. 851, Bäcker, in Frankfurt — Fr. Schmidt v. Weimar, in Karlsruhe.

---

2 815 Anna, Schneiderin, v. Riesbach, Schw. v. Fr. Kleiner Burg. 1 (verw. Schlosser Surber v. Oberweningen, woher 1 S. — Eduard Ndgl. 2), geschied. 864 v. Konrad Lang v. Wytikon — Eiseng. 3.

Härer.

1 847 Christian, Glasmaler, v. Alsdorf, Württbg. — Rindermarkt 5.
Fr. — Anna Schmid v. Hedingen, g. 850, c. 876.

Härri.

1 842 Gottfried, Kaufmann, v. Birrwyl, Aarg. — Gerechtigkeitsg. 4.
Fr. — Auguste Götting v. Burgdorf, Hannover, g. 856, c. 879.

Häffig.

1 813 Samuel, Part., v. Aarau (W. 870 v. Elisabetha Wächter v. Bözberg, Aarg.) — Bahnhofpl. 4.
1 T. — Fr. Sibenmann Ndgl. 1.

No. Geb.

Häſſig.

2 840 Alfred, Schneider u. Pfandleiher, v. Kadelburg, Baden — Baderg. 8.
Fr. — Roſa Mächler v. Schübelbach, Schwyz, g. 833, c. 870.
3 46 Gottlieb, Bürſtenmacher, v. Aarau — Elſaßerg. 8.

Häßner.

1 812 Karl Friedrich, Klavierſtimmer, v. Naumburg, Sachſen (W. 858 v. Chriſtiane Rintelmann v. Scheppenſtädt, Braunſchweig, verw. Gaſt v. Zwickau, Sachſen, woher 3 K. — Robert, g. 839 — Lithograph, in Mailand — Fr. Egli v. Dürnten, in Hottingen — Guſtav, g. 843, Uhrmacher, in Sachſen — u. 873 v. Apollonia Armbruſter v. Hausach, Baden) — Kirchg. 4.
2 K. 2r E. — Julie, g. 864 — Karl Friedrich, g. 865.

Häuptli.

1 845 Emil, Tapezierer, v. Fällanden — Häringspl. 6.
Fr. — Regula Maurer v. Zürich, Schw. v. A 1, Mutt. v. Maurer Burg. A 3 (verw. Sattler Schmid v. Ramſen, Schaffh.), g. 826, c. 872.
2 57 Auguſt, Buchbinder, v. Fällanden — Stüßihofſtatt 9.

Häusler.

1 834 Karoline, Spetterin, v. Radolfzell, Baden — Auguſtinerg. 12.

Haffter.

1 825 Paul Johannes, Part., v. Weinfelden, Thurg. — Bahnhofſtr. 27.
Fr. — Karoline Alispach v. Buchackern, daſelbſt, g. 846, c. 868.
2 K. — Ida, g. 867 — Paul Joachim, g. 869.

Hafner.

1 806 Heinrich, alt Spezereihändler, v. Maur — Löwenſtr. 59.
Fr. — Eliſabetha Pfenninger v. Stäfa (Schw. v. Burg. D 1), g. 812, c. 839.
2 819 Heinrich, ſtädt. Wegknecht, v. Rickenbach — Sihlſtr. 11.
Fr. — Magdalena Hug, Waſcherin, v. Marthalen, g. 828, c. 848, Predigerpl. 14.
3 K. — Heinrich, g. 848, Schuhmacher, in Oehringen, Würtbg. — Friedrich, g. 850, Zuſchlager, in Hottingen — Fr. Biedermann Ndgl. 2.
3 * 846 Emil, Kaufmann (unter der Ragion: „Hafner-Tobler"), Mitglied des Großen Stadtrathes, v. Maur — Bahnhofſtr. 74.
Fr. — Anna Tobler v. Zürich, (T. v. B 3,) g. 849, c. 873.
2 T. — Anna Maria, g. 874 — Martha, g. 876.
4 50 Friedrich, Spengler, v. Birmensdorf — Steing. 25.
Fr. — Anna Margaretha Ernſt v. Zollikon, (T. v. Burg. D 2,) g. 847, c. 875.
5 51 Jakob, Advokat u. Inhaber eines Advokatur- u. Geſchäftsbüreau (unter der Ragion: „Hafner u. Voßhard"), v. Elsau — Bahnhofſtr. 46.

No. Geb.

Hafner.

6 854 Rudolf, Postcommis, v. Maur — Poststr. 7.

7 21 Barbara, Näherin, v. Außersihl, (Tante v. Braunwalder Ndgl. 1) — Brandschenkestr. 7.

Hagedorn.

1 834 Jakob, Handlanger, v. Gutensweil — Gassen 8.

Hagemann.

1 833 Felix, Gewerbsmann, v. Rümlang — Thalg. 8.

Hagen.

1 832 Christian, Bildhauer, v. Köln, Preußen — Napfg. 3.
Fr. — Ernestine Burkhard, v. Adelheim, Baden, g. 834, c. 862.
2 38 Joh. Georg, Schuhmacher, v. Worndorf, Baden, (W. 871 v. Magdalena Ringelshäuser v. Pirmasens, Bayern) — Baderg. 7.
2e Fr. — Anna Barbara Klöti v. Dorf, g. 838, c. 873.
3 57 Joseph, Dienstmann, v. Uetzlingen, Thurg. — Sonnenquai 10.

Hagenbucher.

1 826 Veronika Meier, Seidenwinderin, v. Bülach, Taglöhner Heinrichs v. Dorf s. W. 875 — Neumarkt 3.
1 StS. (v. Barbara Isler v. Ellikon) — Heinrich, g. 838, in Ellikon — 1 eig. T. — Konrad, g. 865.

Haggenmüller.

1 838 Anna Gaßmann, Modiste u. Feinwascherin, v. Hochfelden, (geschied. Schmid v. da,) Chirurg Eduards v. Pfullendorf, Baden, s. W. 870 Preyerg. 19.

Halbheer.

1 838 Karl, Metzger, v. Bubikon — Sihlamtsstr. 3.
Fr. — Regula Appenzeller v. Höngg, g. 834, c. 861.
7 K. — Karl, g. 861, Ausläufer — Luise, g. 863, Zettlerin — Pauline, g. 864 — August, g. 869 — Bertha, g. 871 — Wilhelmine, g. 874 — Anna, g. 876.

Halbherr.

1 849 Franz, Bildhauer, v. Rottweil, Würtbg. — Kirchg. 50.
Fr. — Susanna Volkart v. Niederglatt, g. 847, c. 876.
1 S. — Franz, g. 877.

Halder.

1 855 Emil, Konditor, v. St.Gallen — Kirchg. 6.

No. Geb.

Haller.

1 839 Johannes, Chokoladefabrikarbeiter, v. Schura, Würtbg. — Ob. Schmalzgrub 8.
Fr. — Elisabetha Bucher v. Dorf, g. 837, c. 873.
2 K. — Elisabetha, g. 873 — Johannes, g. 875.

2 * 44 Joh. Georg, Speisewirth, v. Schura, Würtbg. — Rindermarkt 24.
Fr. — Karoline Schaffhauser v. Ruffach, Elsaß, g. 843, c. 875.
1 T. — Emma, g. 876.

3 59 Gabriel, Weinreisender, v. Reinach, Aarg. — Steing. 14.

---

4 855 Luise Arensmeyer, Besitzerin eines Blumengeschäftes (mit Arensmeyer Ndgl. 1 unter der Ragion: „L. Haller u. Schwester"), v. Lahr, Baden, Schw. v. Arensmeyer Ndgl. 1, Ziegler Wilhelms v. Thaldorf, Würtbg. — Hofg. 4.

Halter.

1 832 Nothburga Grieser, Spetterin, v. Bühl, Baden, Müller Heinrichs v. Braunau, Thurg., s. W. 872 — Mühleg. 5.
2 S. — Heinrich, g. 867 — Emil, g. 868, beide in Bühl, Baden.

Hammer.

2 809 Luise Herrliberger v. Zürich (SchwT. v. 1 s.), Modelstecher Jakobs v. Lyon, Frankr., s. W. 853 — Flößerg. 9.
2 S. — Joh. Jakob, g. 830, Commis, in Frankr. — Joh. Heinrich Burg. 1.

Hammesfahr.

1 847 Wilhelm, Kaufmann, v. Wald, Preußen — Kirchg. 33.
Fr. — Maria Luise Hardmeyer v. Mönchaltorf, g. 857, c. 879.

Hanauer.

1 837 Albert, Postcommis, v. Keßweil, Thurg. — Rennweg 43.
Fr. — Anna Fehr, Spezereihändlerin, v. Berg a. J., g. 846, c. 868.

Handel.

1 832 Gabriel, Webermeister in der Strafanstalt, v. Dällikon — Oetenbachhof 9.
Fr. u. K. in Dällikon.

Hangartner.

1 852 Joseph, Gewerbsmann, v. Altstätten, St.Gallen — Münsterhof 10.

Hanhart.

1 811 Ludwig, Kaufmann, v. Dießenhofen u. Brütten, Br. v. Burg.

Hanhart.

1 ꝛc., (W. 871 v. Karoline Ziegler v. Winterthur) — Sihlstr. 95.
2 K. — Ludwig 3 — Maria Luise, g. 850.

2 * 34 Albert, Kaufmann, v. Enge, Br. v. Fr. Widmer Burg. A 1 — Rennweg 48.
Fr. — Luise Michel v. Zürich (T. v. A 13), g. 835, c. 863.
2 T. — Fanny, g. 863 — Melanie, g. 869.

3 35 Ludwig, Kaufmann (Prokurist der Ragion: „Hanhard-Ziegler"), v. Dießenhofen u. Brütten (geschied. 872 v. jetziger Fr. Mark Burg. 2), S. v. 1 — Sihlstr. 95.
3 K. — August Ludwig, g. 863 — Anna Julie, g. 864 — Anna Maria, g. 867 — Alle in Riesbach.

4 40 Johannes, Schreiner, v. Matzingen, Thurg. — Metzgerg. 11.
Fr. — Elisabetha Häberli, Kosthalterin, v. Flurlingen (verw. Wiesendanger v. Ossingen, woher 3 K. — Emil Ulrich; g. 868 — Maria, g. 864 — Maria Elise, g. 870), g. 831, c. 877.

5 40 Jakob, Graveur, v. Dießenhofen, Thurg. — Augustinerg. 19.
Fr. — A. Katharina Frey v. Kurzdorf, daselbst, g. 840, c. 864.
1 T. — Anna Wilhelmine, g. 865.

Hankh.

1 850 Maximilian, Schneider, v. Rottenburg, Würtbg. — Spitalhof 16.
Fr. — Pauline Dill v. Stuttgart, daselbst, g. 858, c. 877.
1 S. — Maximilian, g. 878.

Harder.

1 833 Georg, Gewerbsmann, v. Dozweil, Thurg. — Thalg. 32.
Fr. — Anna Möckli v. Kleinandelfingen, g. 845, c. 876.
1 S. — Joh. Georg, g. 878.

2 839 Joseph, Dienstmann, v. Singen, Baden — Münsterg. 23.

---

3 829 Josepha, Glätterin, v. Arlen, Baden — Froschaug. 14.

Hardmeyer.

1 810 Johannes, Küchenmeister der Strafanstalt, v. Küsnacht — Oetenbachhof 9.
Fr. u. K. in Goldbach.

2 * 18 Jakob, Feilenhauer, v. Zumikon (W. 874 v. Magdalena Peyer v. Höngg) — Neumarkt 3.
5 K. — Fr. Frank (v. Stuttgart) in Mexiko — Erhard Burg. 4 — Jakob Robert, g. 846, Feilenhauer, abs. — Jakob, g. 850, Feilenhauer — Adolf, g. 852, Spinnereidirektor, in Belfort, Frankr.

3 25 Jakob, Erdarbeiter, v. Zumikon — Kaminfegerg. 3.
Fr. — Elisabetha Keller v. Illnau, g. 826, c. 856.
1 T. — Anna, g. 856.

No. Geb.

Hardmeyer.

4 * 826 J. Jakob, a. Lehrer, v. Männedorf (W. 857 v. Anna Bertha Lüthi v. Zürich, Schw. v. 1 ꝛc.) — Löwenstr. 71.
2e Fr. — Maria Elisabetha Jenny v. Basel (Schw. v. Fr. Abegg Burg. C 2), g. 827, c. 861.
2 K. 1r E. — Maria, g. 862, in Lausanne — Rudolf, g. 867.
5 54 Alois, Güterverlader der N.O.B., v. Bremgarten, Aarg. — Unt. Schmalzgrub 5.

---

6 849 Anna Suter, Möbelarbeiterin, v. Aesch (T. v. Burg. 9), Feilenhauer Jakob Roberts v. Zumikon Ehefrau, SFr. v. 2 — Predigerg. 9.
1 S. — Robert, g. 876, Neumarkt 3.

---

7 857 Barbara, Glätterin, v. Zumikon — Froschaug. 16.

Harlacher.

1 828 Jakob, Dienstmann, v. Schöfflisdorf — Niederdorfstr. 72.
Fr. — Katharina Frymann v. Marthalen, g. 825, c. 851.
3 K. — Fr. Wurstbauer v. Rinchnach, Bayern, in München — Julius, g. 860, Dienstmann — Friedrich, g. 863, Ausläufer.
2 50 Jakob, Sattler u. Tapezierer, v. Schöfflisdorf, Br. v. 4 — Storcheng. 21.
Fr. — Emilie Krauer, Schneiderin, v. Goßau, g. 851, c. 876.
3 51 Adolf, Coiffeur, v. Unterkochen, Würtbg. — Falkeng. 25.
4 56 Erhard, Sattler, v. Schöfflisdorf, Br. v. 2 — Storcheng. 21.

---

5 835 Anna Elisabetha, Corsetschneiderin, v. Schöfflisdorf, T. v. Fr. Krumm Burg. 1 (geschied. 874 v. Julius Rothpletz v. Aarau) — Steing. 13.

Harlfinger.

1 851 Wilhelm, Schuster, v. Gernsbach, Baden — Hirscheng. 7.
Fr. — Seraphine Herzog v. Oberlauchringen, Baden, g. 856, c. 877.
2 S. — Karl Wilhelm, g. 877 — Adolf Emil, g. 878.

Hartmann.

1 841 Elias, Bauamtsarbeiter, v. Eglisau — Spitalg. 3.
2 43 Albert, Postkondukteur, v. Wetzikon (W. 875 v. Anna Gut v. Stallikon), Br. v. 4 — Niederdorfstr. 41.
2e Fr. — Ester Hofmann v. Hottingen, g. 845, c. 878.
2 S. 1r E. — Albert, g. 872, in Wetzikon — Hermann Heinrich, g. 875.
3 49 Jakob, Gasthofportier, v. Eglisau — Thalg. 1.
4 49 Johann, Metzger, v. Thal, St.Gallen — Schipfe 4.
4a 50 Jakob, Postbüreaudiener, v. Wetzikon, Br. v. 2 — Niederdorfstr. 41.

No. Geb. **Hartmann.**

5 851 Eduard, Mechaniker, v. Bern — Oetenbachg. 1.
Fr. — Bertha Hempel v. Trüllikon (T. v. Ndgl. 2), g. 853, c. 876.

6 52 Johannes, Commis der N.O.B., v. Eglisau, Br. v. Fr. Burkhardt Ndgl. 3 ꝛc. — Augustinerg. 19.
Fr. — Mina Stadtmann (T. v. Burg. B 1), g. 856, c. 878.
1 S. — Hs. Jakob, g. 878.

7 52 Wilhelm, Uhrmacher, v. Boitzenburg, Mecklenburg — Strehlg. 29.
Fr. — Henriette Hartmann v. Fluntern, g. 856, c. 878.
1 S. — Wilhelm Heinrich, g. 879.

8 59 Alfred, Primarlehrer an den Stadtschulen, v. Neftenbach — Münsterg. 14.

---

9 832 Susanna, Spetterin, v. Eglisau (geschied. 862 v. Materialverwalter Heller s. v. Wyl bei Rafz) — Schützeng. 12.

Hasenfratz.

1 834 Hermann, Glaser, v. Gutmadingen, Baden — Obmannamtsg. 11.
Fr. — Josephine Ams, Schneiderin, v. Fehrenbach, Baden, g. 837, c. 867.
3 T. — Josephine, g. 867 — Bertha, g. 868 — Hermine Pauline, g. 872.

2 34 Adam, Maler, v. Ueßlingen, Thurg. — Steing. 5.
Fr. — Katharina Groß v. Würenlos, Aarg., g. 834, c. 861.
2 S. — Oskar, g. 863 — Gottfried, g. 868.

3 41 Eduard, Schneider, v. Ueßlingen, Thurg. — Gräblig. 4.
Fr. — Magdalena Stucki v. Münsingen, Bern, g. 828, c. 875.

---

4 855 Bertha, Cravattenmacherin, v. Trimbach, Solothurn — Neumarkt 15.

Hasler.

1 830 Kaspar, Heizer, v. Männedorf (W. 870 v. Dorothea Elliker v. Küsnacht, verw. Stiefel v. Russikon, woher 2 S. — Ulrich Ndgl. 1 — Konrad, g. 844, Schiffmacher, in Horgen) — Krugg. 10.
2e Fr. — Katharina Wüst v. Kloten, g. 842, c. 871.
1 S. 2r E. — Alfred, g. 873.

2 38 Rudolf, Stadtpolizei-Gefreiter, v. Männedorf (geschied. 873 v. Elisabetha Schwarzenbach v. Horgen) — Schlüsselg. 3.
2e Fr. — Luise Keller v. Russikon, g. 845, c. 874.
1 S. 1r E. — Rudolf, g. 867, in Riesbach.

3 54 Werner, Commis bei der Kantonalbank, v. Männedorf — Lindenhof 3.

---

4 831 Elisabetha, Handelsjungfer, v. Männedorf, Schw. v. Burg. 2 — Augustinerhof 1.

No. Geb.

Hatt.

1 829 Dorothea, Spetterin, v. Andelfingen (geschied. 867 v. Schuhmacher Jonas Keller v. Marthalen, woher 3 K. — Wilhelm, g. 852, Maurer, in Enge — Anna, g. 858, in Eschlikon-Dynhard — Ferdinand, g. 863, in Freienstein) — Sihlamtsstr. 3.

Haubensack.

1 850 Jakob, Gasthofportier, v. Gömingen, Würtbg. — Niederdorfstr. 92.

Haude.

1 844 August, Schlosser, v. Liegnitz, Preußen — Mühleg. 7.
Fr. — Magdalena Meyer v. Rietheim, Baden, g. 844, c. 871.
1 S. — Gustav, g. 873.

Hauff.

1 850 Christian, Schuhmacher, v. Jungingen, Würtbg. — Krebsg. 12.
Fr. — Luise Banz v. Rusweil, Luzern, g. 849, c. 877.
3 T. — Karoline Aloisia, g. 877 — Maria Luise, g. 878 — Anna Emilie, g. 879.

Haug.

1 * 840 Kaspar, Bäcker, v. Riesbach — Eisenq. 6.
Fr. — Sophie Reich v. Urach, Würtbg., g. 851, c. 873.
3 K. — Kaspar, g. 874 — Sophie, g. 875 — Anna, g. 876.

Haupt.

1 838 Hartmann, Logeabwart, v. Regensberg (W. 873 v. Susanna Senn v. Aeugst) — Bäderg. 5.
2e Fr. — Susanna Wettstein v. Fällanden, g. 850, c. 876.
3 K. 1r E. — Heinrich, g. 861, Tapezierer — Hartmann, g. 865 — Aline, g. 868 — 1 T. 2r E. — Susanna, g. 876.

2 44 Karl, Schreiner, v. Boppelsen — Unt. Schmalzgrub 5.
Fr. — Margaretha Schellenberg v. Fehraltorf, g. 839, c. 865.
7 K. — Heinrich, g. 866 — Karl, g. 867 — Mina, g. 868 — Ferdinand, g. 869 — Joh. Julius, g. 872 — Emil, g. 877 — Robert, g. 878.

3 50 Hartmann, Bremser der N.O.B., v. Regensberg — Gräblig. 3.

---

4 827 Susanna, Näherin, v. Regensberg, Schw. v. Burg. 1 — Kämbelg. 4.
5 31 Maria, Näherin, v. Regensberg, Schw. v. 4 ꝛc. — Kämbelg. 4.

Hauri.

1 848 Jakob, Gewerbsmann, v. Seengen, Aarg. — Kirchg. 28.
Fr. — Elise Speck v. Unterkulm, Aarg., g. 849, c. 876.
1 S. — Alfred, g. 877.
Fr. u. K. Rennweg 34.

No. Geb. **Haus.**

1 844 Rudolf, Tapezierer, v. Böttstein, Aarg. (W. 875 v. Elisa Wegmann v. Baden, daselbst) — Rennweg 34.
2e Fr. — Ursula Fehr v. Grönenbach, Bayern, g. 854, c. 877.
2 K. 1r E. — Elisa, g. 874 — Rudolf, g. 875 — 1 T. 2r E. — Hedwig, g. 877.

Hausammann.

1 822 Elise, Spetterin, v. Altnau, Thurg., Schw. v. 2, geschied. 869 v. Keller v. Landschlacht, Thurg., woher 1 S., Jakob Ndgl. 21 — Brandschenkestr. 13.
2 825 Karoline, Haushälterin, v. Altnau, Thurg., Schw. v. 1 — Brandschenkestr. 13.
3 30 Maria, Näherin, v. Altnau, Thnrg. — Thalacker 50.

Hauschel.

1 840 Johannes, Maurer, v. Schörzingen, Würtbg. — Graue G. 9.
Fr. — Anna Riegendinger v. Hörhausen, Thurg., g. 843, c. 870.
1 S. — Joh. Friedrich, g. 871.

Hauser.

1 816 Hermann, Kaufmann (mit Ndgl. 2 unter der Ragion: „H. Hauser u. Comp."), v. Leuggern, Aarg. — Sihlhofg. 6.
Fr. — Pauline Engler v. Inzlingen, Baden, g. 830, c. 856.
5 K. — Pauline, g. 857 — Emma, g. 858 — Klara, g. 860 — Hedwig, g. 863 — Hermann, g. 867.
2 29 Peter, Kaufmann (mit Ndgl. 1 unter der Ragion: „H. Hauser u. Comp."), v. Leuggern, Aarg. — Beateng. 11.
3 33 August, Kaufmann, v. Wädensweil — Bahnhofstr. 90.
4 35 Jakob, Commissionär, v. Richtersweil, Br. v. 5 — Niederdorfstr. 29.
Fr. — Maria Haslebacher v. Summiswald, Bern, g. 846, c. 869.
1 T. — Klara, g. 870.
5 37 Rudolf, Kaufmann, v. Richtersweil, Br. v. 4 — Fraumünsterstr. 23.
Fr. — Adelheid Fischer v. Neustadt, Preußen, g. 850, c. 870.
3 K. — Alphons, g. 871 — Martha, g. 872 — Rudolf, g. 878.
6 45 Gottlieb, Ausläufer, v. Goßau — Augustinerg. 29.
Fr. — Luise Colomb v. Provence, Frankr., g. 830, c. 870.
7 47 Martin, Kutscher, v. Aldingen, Würtbg. — Neumarkt 1.
Fr. — Anna Katharina Dreher v. Markdorf, Baden, g. 851, g. 879.
8 48 Wilhelm, Commis, v. Leuggern, Aarg. — Großmünsterpl. 6.
Fr. — Sophie Keller v. Zurzach, daselbst, g. 850, c. 877.
1 T. — Maria, g. 878.
9 51 Jakob, Lokomotivführer der Utobahn, v. Riffersweil — Selnaustr. 17.
10 52 Konrad, Stadtpolizeimann, v. Beringen, Schaffh. — Oberdorf 12.
Fr. — Anna Danner v. Boll, Würtbg., g. 848, c. 876.

No. Geb.

Hauser.

11 811 Süsette Lyner v. Wülflingen, Kaufmann Johanneſſen v. Wädensweil ſ. W. 874 — Stüßihofſtatt 6.
12 829 Anna Maria Grieſel, Näherin, v. Tſchappina, Graub., Schriftgießer Heinrichs v. Stadel ſ. W. 876 — St.Annag. 5.

Hausheer.

1 850 Karl, Kaufmann, v. Wollishofen — Rennweg 31.
Fr. — Anna Däniker v. Zürich, Schw. v. Burg. 14, g. 852, c. 874.
2 K. — Karl, g. 874 — Anna, g. 879.

Hausherr.

2 829 Anna, Spetterin, v. Rottenſchweil, Aarg. — Ankeng. 6.

Hausmann.

1 832 Jakob, Gewerbsmann, v. Schafisheim, Aarg. — Unt. Schmalzgrub 9.
Fr. — Johanna Luiſa Meyer v. Watt, g. 836, c. 878.

---

2 808 Suſanna, v. Steckborn, Thurg. (Tante v. Hotz Burg. B 1 ꝛc.), geſchied. 856 v. Schreiner Rudolf Graf ſ. v. Höngg — Stadelhoferpl. 4.
TM. — Boller Burg. A 1.

Hauswirth.

1 848 Eduard, Handelsreiſender, v. Oeſchgen, Aarg., S. v. 3 — Malerg. 2.
2 54 Friedrich, Ingenieur, v. Oeſchgen, Aarg., S. v. 3 — Baderg. 3.
Fr. — Katharina Luiſe Wyßling v. Zürich, T. v. 2, g. 858, c. 879.

---

3 823 Anna Bontobel v. Otelfingen, Kloſtergutsverwalter Xavers v. Oeſchgen, Aarg., ſ. W. 865 — Malerg. 2.
4 K. — Anna, g. 845 — Eduard 1 — Mathilde, g. 850 — Friedrich 2.

Haußer.

1 836 Guſtav, Methodiſtenprediger, v. Marbach, Würtbg. — Zeltweg 18.
Fr. — Henriette Privat v. Friedrichsdorf, Preußen, g. 848, c. 865.
6 K. — Johanna, g. 865 — Guſtav, g. 866 — Hermann, g. 868 — Henriette, g. 872 — Anna, g. 874 — Fritz, g. 876.

Heberlein.

1 853 Hermann, Kaufmann, v. Wattwyl, St.Gallen — Selnauſtr. 16.

Hebiger.

1 833 Jakob, Gas- u. Waſſerleitungserſteller. (mit Langmeyer Ndgl. 1

No. Geb. **Hediger.**

unter der Ragion: „Hediger u. Langmeyer“), v. Reinach, Aarg. — Preyerg. 15.
Fr. — Regula Bodmer v. Binzikon, Aarg., g. 838, c. 867.
1 T. — Emilie, g. 867.

2 846 Joh. Jakob, Schriftſetzer, v. Reinach, Aarg. — Steing. 23.
Fr. — Seline Mantel v. Elgg, g. 848, c. 869.
1 S. — Ernſt, g. 874.

Hedinger.

1 * 843 Heinrich, Gärtner, v. Bonſtetten (W. 877 v. Anna Welti v. Leimbach) — Graue G. 9.
2e Fr. — Bertha Toggweiler v. da, g. 852, c. 879.

2 50 Heinrich, Zugführer der N.O.B., v. Wettsweil — Trittlig. 5.
Fr. — Anna Weber v. Zürich, T. v. P 9, g. 856, c. 877.
1 S. — Heinrich, g. 878.

Heeb.

1 858 Jakob, Konditor, v. Sennwald, St.Gallen — Niederdorfſtr. 90.

Heer.

1 828 Wilhelm, Hauſierer, v. Egg — Schwaneng. 2.

2 33 Heinrich, Seidenfabrikant, v. Glarus — Bahnhofſtr. 63.
Fr. — Emilie Schweizer v. Oberhelfenſchweil, St.Gallen, g. 848, c. 867.
4 K. — Emilie, g. 869 — Heinr. Peter Wilhelm, g. 871 — Viola Anna Helena, g. 873 — Walther Eugen Theophil, g. 878.

3 47 Jakob, Uhrenhändler, v. Glarus (W. 873 v. Ida Stapfer v. Horgen) — Werdmühleg. 26.
2e Fr. — Seline Stapfer v. Horgen (Schw. v. Fr. Heer ſ. 3), g. 844, c. 874.
2 K. 1r E. — Friedrich, g. 870 — Ida, g. 873 — 2 K. 2r E. — Seline Julie, g. 874 — Joh. Jakob, g. 878.

4 48 Roland, Handelsreiſender, v. Klingnau, Aarg. — Hirſcheng. 2.
Fr. — Maria Ziegler v. Niederbüren, St.Gallen, g. 843, c. 874.
2 K. — Dominik Roland, g. 874 — Maria Lina, g. 876.

5 58 Chriſtian, Notariatskanzliſt, v. Töß — Kirchg. 19.

---

6 848 Suſanna, Ladengehülfin, v. Winterthur — Schlüſſelg. 10.

Hefel.

1 829 Franz, Brunnenmeiſter, v. Feldkirch, Vorarlberg — Sihlſtr. 24.
Fr. — Antonia Baur v. Saulgau, Würtbg., g. 838, c. 865.
3 K. — Franz, g. 865 u. Albertine, g. 865, Zwillinge — Joſeph, g. 869.

No. Geb.

Hefti.

1 840 Melchior, Kaufmann (mit Lienhard Burg. 1 unter der Ragion: „Fr. Menzi"), v. Dießbach, Glarus — Strehlg. 13.

Hegner.

1 * 823 Regula Elisabetha Hirzel v. Zürich (Schw. v. A 3 ꝛc.), Sprachlehrer Rudolfs v. Winterthur s. W. 865 — Römerg. 11.
3 K. — Fr. Wüst Ndgl. 3 — Fr. Finsler Burg. 6 — Hs. Konrad, g. 852, Arzt, in Rafz.

Hehner.

1 844 J. August, Speisewirth, v. Nastätten, Preußen — Steing. 14.
Fr. — Anna Isliker v. Andelfingen, g. 842, c. 871.

Heidelberger.

1 827 Johannes, Feilträger, v. Hochfelden (W. 876 v. Elisabetha Hanhart v. Steckborn, Thurg.) — Preyerg. 11.
6 K. — Fr. Müller Ndgl. 49 — Seline, g. 851, Schneiderin, in Basel — Hermann, g. 856, in Australien — Karl, g. 860, Schreiner — Maria, g. 863 — Emil, g. 865.

Heim.

1 853 Otto, Commis der N.O.B., v. St.Gallen — Augustinerg. 46.

Heinmüller.

1 855 Hermann, Commis, v. Kassel, Hessen — Fraumünsterstr. 27.

Heinsius.

1 846 Adolf, Commis, v. Oderberg, Preußen — Napfg. 4.
Fr. — Henriette Bornstein v. Lissa, daselbst, g. 853, c. 873.

Heisterhagen.

1 812 Wilhelm, Musiklehrer, v. Deckbergen, Hessen — Zeltweg 2.
Fr. — Therese Steinmetz, Musiklehrerin, v. Fulda, daselbst (Schw. v. Burg. 1), g. 819, c. 846.
1 T. — Maria, g. 849, Pianistin.

Heitz.

1 834 Anton, Coiffeur, v. Lyon, Frankr. — Sihlstr. 99.
Fr. — Maria Gleisle v. Baden, Baden, g. 836, c. 858.
1 T. — Fr. Kaiser v. u. in Zug.

No. Geb.

Helbling.

1 858 Alois, Commis, v. Jona, St.Gallen — Schmidg. 6.

---

2 841 Emilie Keller, Inhaberin eines Coiffeurgeschäftes, v. Zürich, Schw. v. A 14, Coiffeur Eduards v. Jona, St.Gallen, j. W. 879 — Münsterhof 6.

Hell.

1 840 Emil, Coiffeur, v. Giromagny, Frankr. — Schützeng. 12.
Fr. — Maria Boßhard v. Wildberg, g. 847, c. 873.
2 K. — Maria Sophie, g. 873 — Louis Emil, g. 875.

Heller.

1 847 Herkules, Kellner, v. Wyl bei Rafz — Münsterg. 23.

---

2 842 Seline, Strickerin, v. Wyl bei Rafz (geschied. 877 v. Johannes Schurter v. Bachenbülach) — Rößlig. 3.

---

3 843 Maria, Näherin, v. Thal, St.Gallen — Marktg. 10.

Hempel.

1 819 Julius Gustav, Buchbinder, v. Nestenbach, urspr. v. Parchim, Mecklenburg — Niederdorfstr. 51.
Fr. — Elise Tobler, Glätterin, v. Nestenbach, g. 822, c. 864.
2 K. — Henriette (geschied. Knüsli v. Stallikon), Glätterin, Niederdorfstr. 51 — Gustav Adolf, g. 858, Buchbinder.

---

2 821 Johanna Monhardt, Glätterin, v. Trüllikon, Buchbinder Hermanns v. da Ehefrau — Kaminfegerg. 9.
4 K. — Hermann, g. 845, Mechaniker, in Rüti, Glarus — Fr. Lüthi v. Stettfurt, Thurg., in Unterstraß — Fr. Blumer v. Enge, in Wädensweil — Fr. Hartmann Ndgl. 6.

Henne.

1 841 Otto, Handelsreisender, v. Häggenschwyl, St.Gallen, Br. v. 2 — Predigerg. 15.
Fr. — Katharine Albertine Lingg v. Ulm, Württbg., g. 836, c. 865.
2 K. — Otto, g. 866 — Johanna Barbara, g. 871.

2 47 Emil, Bierbrauer, v. Häggenschwyl, St.Gallen, Br. v. 1 — Predigerg. 15.

No. Geb.

Henneberg.

1 847 Gustav, Kaufmann, v. Görlitz, Preußen — Bahnhofstr. 20.
Fr. — Anna Wilhelmine Zeller (T. v. A 2), g. 858, c. 878.
1 T. — Elise Anna, g. 878.

Hensler, siehe auch Hänsler.

1 831 Sebastian, Maurer, v. Gutenstein, Baden (W. 869 v. Emilie Weber v. Ebnat, St.Gallen, Schw. v. Fr. Meerwarth Ndgl. 1 ꝛc.) — Häringspl. 1.
2e Fr. — Ida Baur v. Sarmenstorf, Aarg., g. 843, c. 871.
4 K. 1r E. — Maria Magdalena, g. 868 — Ida, g. 869 — Pauline, g. 870 — Johann, g. 871 — 2 S. 2r E. — Sebastian Peter, g. 872 — Peter, g. 873.
Fr. u. K. in Sarmenstorf.

Herb.

1 824 Franz, Buchhalter, v. Uitikon (W. 869 v. Magdalena Stocker v. Rothweil, Baden) — Lindeng. 13.
2e Fr. — Margaretha Fasnacht v. Montelier, Freib., g. 849, c. 878.
4 K. — Franz, g. 850, Kaufmann, in Bangkok, Siam — Fr. Hertli v. u. in Freiburg, Baden — Karl 2 — Natalie, g. 866.
2 56 Karl, Architekt, v. Uitikon, S. v. 1 — Lindeng. 13.

Herbold.

1 843 Karl, Tanzlehrer, v. Lohrbach, Baden — Neumarkt 4.

Herbst.

1 849 Gustav, Buchbinder, v. Lauwyl, Basell. — Preyerg. 1.
Fr. — Albertine Aeberli v. Hombrechtikon, g. 851, c. 877.
2 T. — Albertine Lina, g. 877 — Fanny, g. 878.

Hergt.

1 * 837 Wilhelm Albert, Kautschukwaarenhändler, v. Berlin, Preußen — — Bahnhofstr. 66.
Fr. — Charlotte Maria Sophie Steinhoff v. da (Schw. v. Ndgl. 1), g. 837, c. 862.

Herr.

1 848 Leopold, Bürstenmacher, v. Brandenberg, Baden — Froschaug. 5.

Herrmann.

1 824 Eduard, Postcommis, v. Wädensweil (W. 879 v. Anna Theiler v. da) — Poststr. 8.

No. Geb. **Herrmann.**

2 842 Johannes, Schneider, v. Rohrbachgraben, Bern (geschied. 877 v. Maria Bochsler v. Maischhausen, Thurg.) — Münsterhof 6.
2e Fr. — Anna Karoline Peter v. Fischenthal, g. 848, c. 877.
1 S. 1r E. — Johannes, g. 867 — 1 T. 2r E. — Anna Karoline, g. 879.

3 50 Gustav, Schreiner, v. Rottenburg, Würtbg. — Weite G. 3.
Fr. — Luise Berner v. Böblingen, daselbst, g. 854, c. 877.
2 K. — Lydia, g. 877 — Robert Gustav, g. 879.

4 51 Emil, Tapezierer, v. Schinznach, Aarg. — Seilergraben 37.
Fr. — Bertha Fries v. Zürich, Schw. v. B 4 ꝛc., g. 852, c. 876.
1 S. — Eugen, g. 879.

5 52 Gustav, Bäcker, v. Gönningen, Würtbg. — Niederdorfstr. 60.

6 53 Jakob, Commis, v. Fläsch, Graub. — Werdmühleg. 14.

Hertenstein.

1 848 Gottlieb, Kaufmann (unter der Ragion: „Hertenstein u. Wirz"), v. Kyburg — Augustinerg. 9.

2 55 Friedrich, Korrespondent, Lieut. der Verwaltungstruppen, v. Kyburg — Brunng. 4.

Herter.

1 815 Elisabetha Huber v. Dielsdorf, Landwirth Jakobs v. Uster s. W. 873 — Rennweg 15.
2 K. — Fr. Spillmann v. Uster, in Hedingen — Jakob, g. 835, Landwirth, in Außersihl.

Hertli.

1 854 Ulrich, Packer, v. Trüllikon — Napfg. 4.
Fr. — Luise Meyer, Spetterin, v. Adlikon, g. 849, c. 878.
1 T. — Maria Luise, g. 879.

Hery.

1 854 Peter, Commis, v. Niedergerlafingen, Solothurn — Fraumünsterstr. 21.

Herz.

1 847 Max, Kaufmann, v. Bruchsal, Baden — Rathhausquai 6.

Herzog.

1 828 Karl, Weinhändler, v. Aarau (W. 876 v. Katharina Weiß v. Neustift, Bayern) — Falkeng. 17.

2 40 Alexis, Schuhmacher, v. Hornussen, Aarg. — Brunng. 13.
Fr. — Margaretha Goldinger v. Homburg, Thurg., g. 843, c. 871.
2 T. — Hedwig Katharina, g. 873 — Emma, g. 875.

No. Geb.

Herzog.

3 845 Daniel, Gießer, v. St.Blasien, Baden — Häringspl. 6.
Fr. — Wilhelmine Schweinfurt v. Weingarten, Baden, g. 844, c. 871.
1 S. — Oskar, g. 869.

4 54 Fridolin, Hafner, v. Wittnau, Aarg. — Münsterhof 9.

---

5 827 Margaretha Furrer, Seidenwinderin, v. Hittnau, Schneider J. Augusts v. Ennetbaden, Aarg., in Amerika, Ehefrau — Mühleg. 16.

Heß.

1 * 827 Joh. Heinrich, Schneider, v. Schleitheim, Schaffh. — Froschaug. 24.
Fr. — Elisabetha Paur, Friseurin, v. Fluntern, g. 834, c. 871.

2 29 Joh. Rudolf, Fürsprech, v. Pfäffikon (W. 878 v. Anna Gretler v. Wetzikon) — Oberdorfstr. 26.
2e Fr. — Elisabetha Müller (verw. Halbheer) v. Bubikon, g. 852, c. 878.
2 K. 1r E. — Anna, g. 855, in Rom — Edwin, g. 857, Commis, in Straßburg.

3 35 Joh. Friedrich, Büchsenmacher, v. Mönchaltorf — Großmünsterpl. 3.
Fr. — Viktorine Brenner v. Höchst bei Frankfurt a. M., g. 846, c. 865.
3 T. — Maria, g. 866 — Katharina, g. 868 — Anna Viktoria, g. 871.

4 35 Jakob, Gewerbsmann, v. Mammern, Thurg. — Kirchg. 8.
Fr. — Magdalena Bucher v. Niederweningen, g. 843, c. 872.
2 T. — Emilie, g. 873 — Bertha, g. 877.

5 48 Huldreich, Buchhalter, v. Wald — Schmidg. 8.
Fr. — Maria Pauline Keller v. Stammheim (T. v. Fr. Moser Burg. 2), g. 856, c. 875.

6 ** 49 Eduard, Rechtsagent, Infanterie-Hauptm., v. Erlenbach — Rennweg (16) 14.
Fr. — Karoline Pfenninger v. Zürich (T. v. Burg. D 1), g. 843, c. 873.
2 K. — Joh. Eduard, g. 876 — Anna Karoline, g. 877.

7 50 Jakob, Kaufmann (unter der Ragion: „Heß u. Liebmann"), v. Hosen, Schaffh. — Stadelhoferpl. 12.

8 50 Konrad, Weißwaarenhändler, v. Märstetten, Thurg. — Niederdorfstr. 69.
Fr. — Elisabetha Schüßler v. Treschklingen, Baden, g. 848, c. 875.

9 51 Heinrich, Commis, v. Rottweil, Würtbg. — Kirchg. 18.

Hesse.

1 854 Karl, Commis, v. Fürth, Bayern — Kirchg. 50.

Hettlinger.

1 856 Wilhelmine, Näherin, v. Winterthur — Predigerg. 4.

No. Geb. **Hettlinger.**

2 858 Albertine, Handelsjungfer, v. Winterthur — Kirchg. 33.

Hetzel.

1 838 Konrad, Schneider, v. Bassersdorf — Fortunag. 24.
Fr. — Elisabetha Kölliker v. Herrliberg, g. 846, c. 873.
2 K. — Friedrich Heinrich, g. 874 — Hedwig Margaretha, g. 878

Heußer.

1 819 Elisabetha Ryffel v. Stäfa, Schuhmacher Rudolfs v. Hombrechtikon (in Schlieren) Ehefrau — Marktg. 13.
3 K. — Lina, g. 842, Gouvernante, in England — Ida, g. 846, Zettlerin — Albert, g. 849, Schuhmacher, in Riesbach.

Heußi.

1 846 Paulus, Bratwurster, v. Kerenzen, Glarus (W. 877 v. Ester Nievergelt v. Maschwanden) — Niederdorfstr. 67.

Heydel.

1 840 Theodor, Kaufmann, v. Werdau, Sachsen — Tiefenhöfe 2.

Hickel.

1 843 Heinrich, Coiffeur, v. Paris — Stüßihofstatt 2.
Fr. — Henriette Thörner v. Lippoldsweilen, Thurg., g. 847, c. 869.
3 K. — Heinrich Wilhelm, g. 869 — Karl Heinrich, g. 871 — Maria Henriette, g. 874.

Hieronymi.

1 854 Wilhelm, Architekt, v. Wiedikon — Stadelhoferpl. 7.

Hiestand.

1 845 Albert, Maurer, v. Hütten — Froschaug. 22.
Fr. — Margaretha Frey v. Mettschlatt, Thurg., g. 835, c. 870.
1 T. — Wilhelmine, g. 871.

Hildebrand, siehe auch Hiltebrand.

1 806 Rudolf, Heizer, v. Dättlikon (W. 860 v. Anna Lienhard v. Teufen) — Bäreng. 16.
4 K. — Konrad Burg. 1 — Johannes, g. 839, Seidenfärber, in Basel — Fr. Bucher v. Buch a. J., in Außersihl — Barbara, g. 843, Dienstbot, in Richtersweil.

No. Geb.

Hildenbrand.

1 834 Philipp, Coiffeur, v. Belfort, Frankr. — Rennweg 32.
Fr. — Luise Steinmetz v. Brettheim, Würtbg., g. 844, c. 868.
2 S. — Eduard, g. 868 — Ernst Philipp, g. 879.

Hiller.

1 838 Daniel, Dienstmann, v. Ludwigshofen, Baden — Steinbockg. 1.
Fr. — Cäcilie Jäger v. Aach, daselbst, g. 835, c. 868.
2 K. — Albert, g. 868 — Amalie, g. 869.

Hilpert.

1 48 Johannes, Schuhmacher, v. Wyl bei Rafz — Mühleg. 8.
Fr. — Anna Weiß v. Härkingen, Solothurn, g. 844, c. 871.
4 K. — Anna, g. 872 — Luise, g. 875 — Joh. Jakob, g. 877 — Emma Pauline, g. 878.

Hiltbold.

1 845 Ulrich Friedrich, Schlosser, v. Schinznach, Aarg., Br. v. 2 — Niederdorfstr. 25.
Fr. — Pauline Näf v. Grüningen, g. 846, c. 873.
3 S. — Heinrich Friedrich, g. 873 — Edwin, g. 876 — Armin, g. 878.
2 52 Konrad, Tapezierer, v. Schinznach, Aarg., Br. v. 1 — Hirschengraben 8.

Himmel.

1 818 Magdalena, Spetterin, v. Kleinandelfingen — Predigerg. 3.

Himmelspach.

1 822 Aloys, Schneider, v. Hirslanden (W. 869 v. Elisabetha Meyer v. Dällikon, Tante v. Fr. Zürcher Burg. 1, u. 870 v. Elisabetha Karrer v. Offingen) — Frankeng. 30.
3e Fr. — Lina Wettstein v. Seebach, g. 848, c. 873.
1 S. 2r E. — Heinrich Otto, g. 871.

---

2 843 Barbara, Spetterin, v. Biberach, Baden — Glockeng. 3.

Himmler.

1 820 Dorothea, Zettlerin, v. Zollikon — Chorg. 17.

Hinder.

1 829 Martin, Bauamtsarbeiter, v. Kaltbrunn, St. Gallen — Froschaug. 12.

Hinderle.

1 852 Longin, Schuhmacher, v. Grießen, Baden — Niederdorfstr. 79.
Fr. — Konradine Bühlmann v. Horheim, daselbst, g. 848, c. 875.

No. Geb.

Hinderling.

1 853 Hermann, Xylograph, v. Schlatt — Großmünsterpl. 6.

Hinnen.

1 823 Johannes, Büreaudiener der schweiz. Rückversicherungsgesellschaft, v. Dietlikon — Brandschenkestr. 32.
Fr. — Susanna Benz v. Wülflingen, g. 827, c. 861.

Hintermeister.

1 825 Heinrich, Kaufmann (mit Schmid Burg. G 1 unter der Ragion: „Schmid u. Hintermeister"), v. Dietlikon (W. 858 v. Henriette Boßhard v. Elsau — Stadelhoferstr. 26.
2e Fr. — Elise Boßhard v. Elsau (Schw. v. Fr. Hintermeister s. 1 u. Burg. E 6), g. 834, c. 859.

---

2 839 Julie, Privatlehrerin, v. Schwamendingen — Kappelerg. 18.

Hinz.

1 840 Ferdinand Otto, Kaufmann, v. Elbing, Preußen (W. 874 v. Emilie Luise Sprüngli v. Zürich, T. v. B 2) — Tiefenhöfe 2.
2 K. — Gertrud Elisabetha, g. 872 — Walter Felix, g. 874.

Hippenmeyer.

1 813 Margaretha, Näherin, v. Gottlieben, Thurg. (Schw. v. 2, 3 u. Fr. Allenspach Ndgl. 1) — Thorg. 18.
2 17 Anna, Näherin, v. Gottlieben, Thurg., Schw. v. 1 ꝛc. — Thorg. 18.
3 28 Maria, Kosthalterin, v. Gottlieben, Thurg., Schw. v. 1 ꝛc. — Fraumünsterstr. 27.

Hirlinger.

1 853 Otto Julius, Sattler, v. Wald — Seidenhöfe 3.
Fr. — Elise Bölsterli v. Zürich (BrT. v. A 1), g. 853, c. 878.
1 T. — Elisabetha, g. 879.

Hirschauer.

1 838 Anton, Färber, v. Ludenhausen, Bayern — Hochg. 12.
Fr. — Magdalena Kuchler v. Langdorf, daselbst, g. 837, c. 869.

Hirschmann.

1 852 Karl, Spengler, v. Schorndorf, Würtbg. — Rindermarkt 12.
Fr. — Henriette Hug, Zettlerin, v. Endingen, Baden (T. v. Ndgl. 5), g. 853, c. 875.
1 S. — Friedrich Johann, g. 875.

No. Geb.

Hirsiger.

1 839 Anton, Dienstmann, v. Pfaffnau, Luzern — Oetenbachg. 3.
Fr. — Theresia Stüchele v. Griesenberg, Thurg., g. 840, c. 866.
2 K. — Rosina, g. 867 — Anton, g. 879.
Fr. u. K. in Affeltrangen, Thurg.

Hirt.

1 840 Jakob, Betriebschef der Uetlibergbahn, v. Oberweningen (W. 860 v. Susanna Schlumpf v. Rieden) — Selnaustr. 17.
2e Fr. — Barbara Krebser v. Rieden, g. 831, c. 862.
1 T. 2r E. — Emma, g. 863.
2 40 Ulrich, Gasthofportier, v. Birrhardt, Aarg. — Storcheng. 16.

---

3 830 Margaretha, Part., v. Ueberauchen, Baden, Mutt. v. 4 — Leueng. 4.
4 57 Elise, Schneiderin, v. Ueberauchen, Baden, T. v. 3 — Leueng. 4.

Hirzel.

1 826 Mathäus, Kaufmann, v. Winterthur — Hochg. 12.
Fr. — Anna Susanna Trindler v. Brütten, g. 831, c. 852.
5 K. — Pauline, g. 854 — Robert, g. 856, Bäcker, in Lenzburg — Mathilde, g. 865 — Mathäus, g. 866 — Cäsar, g. 872.
2 33 Salomon, Commis, v. Seegräben (W. 868 v. Anna Haupt v. Regensberg) — Schwaneng. 4.
2e Fr. — Bertha Haupt v. Regensberg (T. v. Ndgl. 5, Schw. v. Fr. Hirzel s. 2), g. 844, c. 869.
1 S. 2r E. — Salomon Friedrich, g. 873.
3 54 Joh. Heinrich, Assistent an der Thierarzneischule, Stellvertreter des städt. Viehschauers, Oberlieut., Pferdarzt, v. Wetzikon — Selnaustr. 36.

Hitz.

1 820 Gottlieb, Kaufmann, v. Richtersweil — Löwenstr. 7.
Fr. — Anna Elisabetha Boßhard v. Hittnau, g. 837, c. 859.
4 K. — Ernst, g. 859, Kaufmann — Pauline, g. 862 — Anna, g. 863 — Luise Elisabetha, g. 873.
2 24 Kaspar, Schiffmann, v. Wettsweil — Preyerg. 7.

Hobi.

1 859 Benedikt, Koch, v. Pfäffers, St.Gallen — Bahnhofpl. 7.

Hoch.

1 832 Joh. Martin, Schneider, v. Ohmenhausen, Würtbg. — Seilergraben 25.
Fr. — Appollonia Schmid v. Mössingen, daselbst, g. 838, c. 860.
3 K. — Joh. August, g. 866 — Rosine, g. 870 — Emil Heinrich, g. 872.

No. Geb.

Hoch.

2 850 Karl, Schriftsetzer, v. Tübingen, Württbg. — Froschaug. 10.
Fr. — Wilhelmine Burkhard v. Baduz, Lichtenstein, g. 855, c. 876.

3 52 Emil, Commis, v. Liestal, Basell. — Weggeng. 1.

Hochreutiner.

1 847 Rudolf, Commis, v. St.Gallen — Falkeng. 23.

Hochstraßer.

1 838 Joh. Heinrich, Kaufmann (Prokurist der Ragion: „Heinr. Kunz"), v. Meilen — Gerechtigkeitsg. 25.
Fr. — Lydia Pfister v. Müllheim, Thurg., g. 855, c. 877.
2 K. — Pauline Lydia, g. 878 — Joh. Heinrich, g. 879.

2 48 Jakob, Schieferdecker, v. Dürrenäsch, Aarg. — Unt. Schmalzgrub 4.
Fr. — Magdalena Hürzeler v. Uerkheim, daselbst (verw. Mattes v. Theilingen, Würtbg., woher 1 S. — Emil, g. 876), g. 847, c. 877.
1 S. — Jakob, g. 878.

Hobieux.

1 855 Rambert, Kaufmann, v. Lyon — Bäreng. 13.

Höbert.

1 844 Johannes, Inhaber eines Agentur- u. Vermittlungs-Comptoir (unter der Ragion: „Höbert u. Comp."), v. Wien, Oesterr. — Schützenstr. 17.
Fr. — Eulalie Cäsar v. da, g. 844, c. 872.

Höchle.

1 825 Maria Sequin v. Lichtensteig, St.Gallen (Schwäg. v. Ndgl. 1), Kirchenparamentenhändler Ambrosius v. Klingnau, Aarg., s. W. 878 — Kartoffelmarkt 3.
6 K. — Leopold, g. 853, Professor, in Bonn, Preußen — Maria, g. 855, im Frauenkloster Wurmspach — Oliva, g. 857, Lehrerin, in Paris — Elise, g. 860 — Albertine, g. 863 — Eugen, g. 868, in Einsiedeln.

Höfler.

1 831 Friedrich, Vergolder, v. Fürth, Bayern — Oberdorfg. 11.
Fr. — Sabine Bräutigam v. da, g. 829, c. 855.
2 S. — Karl, g. 857, Vergolder, in der Fremde — Friedrich, g. 863, Uhrmacher-L.

No. Geb.

Höfliger.

1 854 Joseph, Commis, v. Freienbach, Schwyz — Kuttelg. 1.

Höflinger.

1 851 Johannes, Schneider, v. Regenstauf, Bayern — Oetenbachg. 3.
Fr. — Rosine Schweizer v. Opfikon (T. v. Burg. E 2), g. 850, c. 873.
4 K. — Anna Rosine, g. 874 — Oskar, g. 875 — Rudolf, g. 876 — Adolf, g. 878.

Höhn.

1 836 Johannes, Abwart der schweiz. Kreditanstalt, v. Wiedikon — Paradepl. 8.
Fr. — Elisabetha Aeberli v. Salenstein, Thurg., g. 833, c. 866.
3 K. — Joh. Jakob, g. 868 — Bertha Margaretha, g. 870 — Anna Maria, g. 871.

2 42 Heinrich, Schneider, v. Wädensweil — Augustinerg. 15.
Fr. — Amalie Mäder v. Bisikon-Illnau, Schw. v. 1), g. 850, c. 873.
4 K. — Anna Rosine, g. 871 — Oskar, g. 875 — Rudolf, g. 876 — Adolf, g. 878.

---

3 835 Ida, Part., v. Horgen — Gerechtigkeitsg. 25.

Höneß.

1 844 Johannes, Maurer, v. Erpfingen, Würtbg. — Metzgerg. 9.
Fr. — Rosina Gula v. Schura, daselbst, g. 847, c. 874.
1 S. — Johannes, g. 874.

Hönig.

1 849 Ludwig, Kaufmann, v. Michelstadt, Hessen — Fraumünsterstr. 25.
Fr. — Sophie Platt v. da, g. 848, c. 878.

Höppli.

1 * 850 Georg, Maurer, v. Wengi, Thurg. — Krebsg. 12.
Fr. — Luise Kuhn v. Dübendorf, g. 846, c. 875.
1 T. — Maria Luise, g. 878.

Hörler.

1 842 Traugott, Schlosser, v. Speicher, Appenz. — Augustinerhof 2.

Hösli.

1 831 Hilarius, Coiffeur, v. Glarus — Storcheng. 8.
Fr. — Albertine Fröhlich v. Brugg, Aarg., g. 835, c. 857.
2 K. — Heinrich, g. 859, Kaufmann — Margaretha, g. 860.

No. Geb.

Hösli.

2 838 Michael, Korrespondent der Handelsbank, v. Andeer, Graub. — Leueng. 4.
Fr. u. K. in Andeer.

Hofer.

1 856 Samuel, Kaminfeger, v. Rapperswyl, Bern — Neumarkt 25.

Hoffmann.

1 843 Eduard, Kaufmann, Repräsentant der k. k. Berndorfer-Metallwaarenfabrik in Wien, v. Wien, Oesterr. — Stadelhoferstr. 10.
Fr. — Maria Bertha Helbling v. Zürich, T. v. 2, g. 857, c. 879.

Hofmann.

1 815 Heinrich, Schuhmacher, v. Ottikon-Goßau, (W. 850 v. Luise Heußer v. Hombrechtikon u. 876 v. Maria Meyer v. Obersiggenthal, Aarg.) — Schipfe 21.
2 K. 2r E. — Seline, g. 869, in Bülach — Alfred, g. 872, in Riesbach.

2 26 Kaspar, Kaufmann (mit Dätwyler Ndgl. 1 unter der Ragion: „K. Hofmann-Siegfried"), v. Mühlethal, Aarg., urspr. v. Küsnacht Stadelhoferquai 30.
Fr. — Maria Siegfried v. Zofingen, Aarg., g. 814, c. 849.

3 29 Franz, Agent, v. Aarburg, Aarg. — Gassen 8.
Fr. — Luise Griebi v. Bern, g. 831, c. 855, Römerg. 9.
5 K. — Alfred 12 — Fr. Schneebeli Burg. 3 — Kamil, g. 861, Handels-L. — Eugen, g. 865 — Elisa Friedrika Klara Alisse, g. 873, die drei letzten Römerg. 9.

4 29 Heinrich, Seidenfabrikant, v. Riesbach — Poststr. 3.
Fr. — Amalie Oertli v. Enneda, Glarus, g. 832, c. 855.
2 T. — Anna, g. 856 — Ida, g. 859.

5 30 Wilhelm, Holzhändler, v. Sinsheim, Baden — Steing. 25.
Fr. — Katharina Widmer v. Rickenbach, g. 838, c. 864.

6 37 Rudolf, Schuhmacher, v. Seen — Neustadtg. 4.
Fr. — Anna Weber v. Mönchaltorf, g. 834, c. 860.
1 T. — Anna, g. 861.

7 38 Gustav, Lokomotivführer der N.O.B., v. Gachnang, Thurg. — Graue G. 1.
Fr. — Anna Häberli v. Russikon, g. 834, c. 863.
3 T. — Emilie, g. 864 — Elise, g. 866 — Bertha, g. 867.

8 40 Gustav, Kaufmann, v. Wursterhausen, Preußen — Fortunag. 13.
Fr. — Sophie Brand v. Lauterbach, Gotha, g. 844, c. 868.
4 K. — Lina, g. 870 — Margaretha, g. 873 — Elisabetha, g. 875 — Karl August Ernst, g. 877.

9 44 Heinrich, Schreiner, v. Wädensweil — Niederdorfstr. 79.
Fr. — Barbara Huber, Inhaberin eines Plazirungsbüreau (mit

No. Geb. **Hofmann.**

Fr. Külling Ndgl. 1 unter der Ragion: „M. Külling"), v. Hirslanden, Schw. v. Fr. Külling Ndgl. 1, g. 841, c. 874.
1 T. — Mathilde, g. 874.
Fr. u. K. Neumarkt 16.

10 849 Jakob, Maurer, v. Oberglatt — Trittlig. 17.

11 55 Karl, Cigarrenhändler, v. Seen — Napfg. 2.
Fr. — Emilie Schnetzler, v. Schaffhausen, g. 852, c. 877.
1 T. — Klara Emilie, g. 878.

12 56 Alfred, Commis, v. Aarburg, Aarg., Infanterie-Lieut., S. v. 3 — Römerg. 9.

13 57 Friedrich, Commis, v. Schottikon — Frankeng. 18.

14 58 Johannes, Hausirer, v. Sutz, Bern — Predigerpl. 32.

---

15 819 Katharina, Kosthalterin, v. Küsnacht — Münsterg. 20.

16 56 Maria, Commis bei der Mobiliar-Leihkasse, v. Schottikon — Beateng. 12.

Hofstetter.

1 824 Johannes, Abwart der freien Schule, v. Aesch — Oetenbachg. 24.
Fr. — Verena Illi v. da, g. 823, c. 848.
2 S. — Jakob 3 — Johannes 5.

2 46 Melchior, Kondukteur der N.O.B., v. Entlebuch, Luzern — Schipfe 67.

3 49 Jakob, Mechaniker, v. Aesch, S. v. 1 — Predigerpl. 30.
Fr. — Maria Friederika Schoch, T. v. 2, g. 848, c. 878.

4 49 Karl, Metzger, v. Mettmenstetten — Kuttelg. 15.

5 54 Johannes, Lehrer der freien Schule, v. Aesch, S. v. 1 — Oetenbachg. 24.

---

6 814 Elisabetha Weinmann v. Herrliberg, Pferdeverleiher Heinrichs v. Ebertsweil, Pfr. Hausen, s. W. 870 — Seilergraben 37.
— Gew. TM. — Lehmann Ndgl. 1.

Hohermuth.

1 852 Wilhelm, Telegraphenausläufer, v. Riedt, Thurg. — Münsterg. 20.

Hohl.

1 831 Jakob, Telegrapheninspektor, v. Heiden, Appenz. (W. 861 v. Maria Schmucki v. Utznach, St.Gallen) — Seideng. 14.
2e Fr. — Maria Josepha Müller v. Appenzell, g. 837, c. 866.
1 T. 1r E. — Anna Sophie, g. 858, Telegraphistin — 5 K.
2r E. — Josephine, g. 866 — Karl, g. 869 — Ida, g. 870 — Anna, g. 872 — Ernst, g. 875.

2 57 Heinrich, Postcommis, v. Heiden, Appenz. — Kirchg. 17.

No. Geb.

Hohler.

1 842 Andreas, Schuhmacher, v. Zuzgen, Aarg. — Niederdorfstr. 62.
Fr. — Elisabetha Krattiger v. Kerzers, Freib. (verw. Fäh v. Kaltbrunn, St.Gallen, woher 1 T. — Elise, g. 874), g. 847, c. 877.
2 T. — Lina Bertha, g. 877 — Emma, g. 878.

Hohlfeld.

1 855 Albert, Tapezierer, v. Greifswald, Preußen — Froschaug. 5.

Hold.

1 841 Georg Fridolin, Kaufmann, v. Affoltern b. H., urspr. v. Gemmingen, Baden — Rosenq. 6.
Fr. — Emilie Kölla v. Stäfa (T. v. Burg. 1), g. 853, c. 871.
3 K. — Ida, g. 871 — Lydia, g. 872 — Joh. Georg, g. 874.

Holder.

1 857 Emil, Commis, v. Dättlikon — Falkenq. 19.

Hollenstein.

1 834 Maria Agnes Müller, Hausiererin, v. Schmerikon, St.Gallen, Schuhmacher Johannessen v. Moosnang, daselbst, s. W. 876 — Niederdorfstr. 82.
6 K. — Maria, g. 866 — Joseph, g. 869, abs. — Elise, g. 870, abs. — Emil, g. 872 — Joh. Jakob, g. 874, abs. — Maria Agnes, g. 875.

Hollenwäger.

1 850 Arnold, Maurer, v. Schlieren — Sihlstr. 11.
Fr. — Sophie Albertine Ott v. Schmidrued, Aarg., g. 858, c. 877.

---

2 825 Anna, Vorkäuferin, v. Weiningen (geschied. 867 v. Heinr. Diggelmann v. Oberurdorf) — Trittlig. 4.

Holliger.

1 839 Ludwig, Wagenkontroleur der N.O.B, v. Seengen, Aarg. — Löwenstr. 59.
Fr. — Elisabetha Merz v. Menzikon, daselbst, g. 828, c. 863.
2 50 Joh. Jakob, Commis, v. Boniswyl, Aarg. — Augustinerg. 20.

Holz.

1 844 Regine, Näherin, v. Augsburg, Bayern (Schw. v. Fr. Steiner Ndgl. 5) — Geigerg. 5.

No. Geb.

Holzer.

1 848 Theodor, Lokomotivheizer der N.O.B., v. Langdorf, Thurg. — Niederdorfstr. 49.
Fr. — Rosalie Hotz v. Freudenthal, Baden, g. 848, c. 873.
2 S. — Joh. Jakob Theodor, g. 873 — Ulrich Eugen, g. 874.

Holzherr.

1 849 Franz, Bildhauer, v. Rottweil, Würtbg. — Kirchg. 50.
Fr. — Susanna Volkart v. Niederglatt, g. 847, c. 876.
1 S. — Franz, g. 877.

Homberger.

1 827 Jakob, Schuhmacher, v. Wetzikon — Predigerpl. 30.
Fr. — Christine Hoppeler v. Rutschweil, g. 827, c. 850, in Bern.
2 K. — Joh. Christian, g. 854, Sekretär d. Telegraphendirektor in Bern — Fr. Denzler v. Dübendorf, in Hottingen.

2 44 Albert, Küfer, v. Goßau — Niederdorfstr. 58.
Fr. — Amalie Jucker v. Sitzberg, g. 839, c. 871.
3 S. — Albert, g. 872 — Johannes, g. 873 — Heinrich Theodor, g. 875.

---

3 826 Katharina Hirzel, Schneiderin, v. Unterwetzikon, Senn Heinrichs v. Goßau s. W. 857 — Gräblig. 1.
1 T. — Fr. Senn Ndgl. 4.

---

4 842 Sophie, Lingère, v. Wetzikon — Sonnenquai 10.

Honegger.

1 813 Kaspar, Logenportier, v. Wald (geschied. 849 v. Maria Gander v. Saanen, Bern, u. 871 v. Eva Salomea Schmid v. Bopfingen, Würtbg.) — Poststr. 12.
3e Fr. — Ursula Hegetschweiler v. Ottenbach, g. 848, c. 872, in Ottenbach.
2 K. 3r E. — Albert, g. 874 — Albertine, g. 875, beide in Ottenbach.

2 16 Konrad, Mechaniker, v. Rüti — Selnaustr. 17.
Fr. — Barbara Zolliker, Möbelhändlerin, v. Hombrechtikon, g. 824, c. 844.
1 T. — Barbara, g. 847.

3 24 Jakob, Erdarbeiter, v. Hinweil — Predigerpl. 16.
Fr. — Anna Schmid, Wollarbeiterin, v. Oetweil a. d. L., g. 829, c. 862.

4 25 Johannes, Tarifbeamter der N.O.B., v. Hinweil — Stüßihofstatt 8.
Fr. — Elisabetha Schmid v. Gachnang, Thurg., g. 831, c. 851.
2 K. — Emma 16 — Hermann 10.

5 * 32 Heinrich, J. U. Dr., Fürsprech (mit Zuppinger Ndgl. 1 unter der Ragion: „Honegger u. Zuppinger"), a. Obergerichtspräsident, v. Hinweil — Münsterhof 13.

Honegger.

Fr. — Henriette Thomann v. Zollikon (Schw. v. Fr. Zuppinger Ndgl. 1), g. 835, c. 861.
5 K. — Heinrich, g. 862, Gymnasiast — Hans, g. 864 — Henrike, g. 866 — Susanna, g. 867 — Huldreich, g. 870.

6 844 Jakob, Commis, v. Dürnten — Rößlig. 9.
7 45 Johannes, Schlosser, v. Hombrechtikon — Strehlg. 31.
8 52 Karl, Kaufmann, v. Wald, S. v. Fr. Riethmann Ndgl. 1 — Widderg. 10.
Fr. — Amalie Frick v. Affoltern a. A., g. 852, c. 871.
1 S. — Karl, g. 872.
9 53 Robert, Techniker, v. Wald — Brandschenkestr. 10.
10 55 Hermann, Commis, v. Hinweil S. v. 4 — Stüßihofstatt 8.
Fr. — Mathilde Riederer v. Bruggen, St.Gallen, T. v. Fr. Brägger Ndgl. 1, g. 857, c. 875, Schlosserg. 8.
11 59 Robert, Commis, v. Elsau — Marktg. 18.

---

12 821 Anna Katharina Sallenbach v. Wiedikon, Kaufm. Joh. Kaspars v. Bubikon s. W. 856 — Brandschenkestr. 26.
1 S. — Joh. Jakob, g. 851, Med. Dr., in Wien.

---

13 815 Luise, Part., v. Wald — Thorg. 11.
14 36 Barbara, Näherin, v. Wald, Schw. v. Fr. Bänninger Ndgl. 1 — Sihlamtsstr. 17.
15 39 Julie, Part., v. Wald — Frankeng. 1.
16 52 Emma, Sekundarlehrerin an den Stadtschulen, v. Hinweil, T. v. 4 — Stüßihofstatt 8.

Hongler.

1 847 Reinhard, Schriftsetzer, v. Berneck, St.Gallen — Niederdorfstr. 67.
Fr. — Mina Kronenberg v. Pfaffnau, Luzern, g. 842, c. 869.
2 K. — Emil, g. 870 — Mina Alga, g. 878.

Hopf.

1 853 Robert, Commis, v. Thun, Bern — Hechtpl. 1.

Horber.

1 842 Kaspar, Schreiner u. Möbelfabrikant (mit 2 unter der Ragion: „Gebrüder Horber"), v. Gachnang, Thurg., Br. v. 2 — Oetenbachg. 15.
Fr. — Luise Müller v. Altstetten, (T. v. Fr. Keller Ndgl. 28,) g. 853, c. 877.
2 45 Emil, Tapezierer u. Möbelfabrikant (mit 1 unter der Ragion: „Gebrüder Horber"), v. Gachnang, Thurg., Br. v. 1 — Oetenbachg. 26.
Fr. — Susanna Rosine Lienhard, (T. v. Burg. 1,) g. 854, c. 876.
1 S. — Emil, g. 877.

No. Geb.

Horlacher.

1 831 Johann, Holzhändler, v. Möhringen, Baden — Seilergraben 57.
Fr. — Kreszentia Zepf v. da, g. 842, c. 867.
3 K. — Maria, g. 869 — Elise, g. 872 — Anna, g. 877.

Hoster.

1 * 838 Franz, Phil. Dr., Chemiker u. Mineralwasserfabrikant, v. Dielkirchen, Bayern — Geßnerallee 13.

Hottinger.

1 846 Jakob, gew. Speisewirth, v. Höngg — Frankeng. 3.
Fr. — Luise Großmann v. da (verw. Metzger Ottiker v. Zürich, Mutt. v. 6 ꝛc.), g. 844, c. 870.

---

2 813 Elisabetha, Part., v. Meilen — Oetenbachg. 15.

Hotz.

1 806 Kaspar, Handlanger bei der N.O.B., v. Oberrieden (W. 856 v. Maria Schäppi v. Horgen u. 873 v. Elise Huber v. Horgen) — Unt. Gräbli 8.
4 K. 1r E. — Luise, g. 832, Hebamme, in Oberrieden — Fr. Steinemann v. u. in Horgen — Fr. Staub v. u. in Oberrieden — Paul, g. 855, Eisendreher, in Horgen.
2 08 Hs. Konrad, gew. Seidenfabrikant, v. Maur (W. 845 v. Magdalena Irminger v. Fällanden), Schwag. v. 10, O. v. Hardmeyer Burg. 3 ꝛc. — Sihlstr. 99.
2e Fr. — Adolfine Meyer v. Wohlen, Aarg., g. 835, c. 873.
1 T. — Rosa Cäcilie, g. 877.
3 22 Heinrich, J. U. Dr., Advokat, v. Langnau — Zeltweg 16.
Fr. — Maria Osterwald v. Stettfurt, Thurg., g. 840, c. 870.
2 T. — Mathilde, g. 865 — Maria Pauline Alice, g. 877.
4 51 Heinrich, Kaufmann, v. Maur, S. v. 10 — Gerechtigkeitsg. 11.
5 * 51 Albert, Bäcker, v. Uster — Unt. Zäune 15.
Fr. — Hermine Fischer v. Nänikon, g. 858, c. 878.
6 51 Jakob, Speisewirth, Infanterie-Lieut., v. Thalweil, S. v. Burg. C 2 — Predigerg. 15.
Fr. — Maria Elisabetha Nadler v. Biberstein, Aarg., g. 841, c. 873.
7 53 Jakob, Commis, v. Oberrieden, Schützen-Lieut. — Trittlig. 6.
8 53 Gottfried, Flachmaler, v. Horgen — Gräblig. 6.
Fr. — Maria Agatha Stöckeler v. Lokau bei Bregenz, g. 851, c. 877.
2 S. — Gottfried, g. 878 — Jakob, g. 879.
9 56 Karl, Kellner, v. Rüschlikon — Schützeng. 11.

---

10 820 Anna Meyer v. Dänikon-Dällikon, a. Präsident Rudolfs v. Maur s. W. 871, Schwäg. v. 2 — Gerechtigkeitsg. 11.
2 K. — Heinrich 4 — Anna, g. 853.

No. Geb. **Hotz.**

11 834 Barbara Steinemann, Waſcherin, v. Seuzach, Wirth Heinrichs v. Außerſihl ſ. W. 872 — Mühleg. 5.
2 S. — Heinrich, g. 864 — Otto, g. 866.

---

12 821 Barbara, Glätterin, v. Hinweil — Roſeng. 3.
13 56 Pauline, Telegraphiſtin, v. Thalweil — Großmünſterpl. 6.

Hubacher.

1 * 830 Karl Adolf, Kaufmann, v. Bern u. Uertenen, Bern — Brandſchenkeſtr. 30.
Fr. — Lydia Eliſabetha Billeter v. Meilen, g. 839, c. 859.
5 K. — Adolf, g. 860, Commis — Karl, g. 862 — Emil, g. 864 — Guſtav, g. 866 — Lydia, g. 868.

Huber.

1 806 Jakob, Koſthalter, v. Hochfelden — Werdmühleg. 14.
Fr. — Suſanna Steger v. Mogelsberg, St. Gallen, g. 814, c. 839.
3 K. — Fr. Bahnhofinſpektor Haſenfratz v. Ueßlingen, Thurg., in Baden, Aarg. — Karl 12 — Fr. Lendi Ndgl. 1.

2 12 Felix, Taglöhner, v. Oberembrach (W. 849 v. Anna Barbara Wettſtein v. Embrach u. 863 v. Margaretha Kuhn v. Dübendorf, verw. Huber v. Außerſihl) — Rindermarkt 20.
5 T. 1r E. — Barbara, g. 842, Näherin, in Hottingen — Fr. Saning v. Hannover, in Amerika — Fr. Weiler aus Holſtein, in Amerika — Fr. Knoll aus Würtemberg, in Amerika — Fr. Welte Ndgl. 1.

3 23 Heinrich, Schuhmacher, v. Unterembrach, Br. v. Burg. H 14 (W. 863 v. Maria Barbara Hirt v. Schloßrued, Aarg.) — Sihlamtſtr. 15.
2e Fr. — Walpurga Häſſig v. Kadelburg, Baden, g. 832, c. 866.
5 K. 1r E. — Eliſe, g. 852, in Lauſanne — Hermann 27 — Jakob 28 — Heinrich, g. 855, Handlanger, in Außerſihl — Bernhard, g. 863, Hafner, in Außerſihl — 2 K. 2r E. — Wilhelm, g. 866 — Alfred, g. 869.

4 25 Kaſpar, Stahlſtecher, v. Nürensdorf — Falkeng. 27.
Fr. — Bertha Wenger v. Gurzelen, Bern, g. 837, c. 867.
1 S. — Edwin, g. 870.

5 26 Johannes, Schuhmacher, v. Mettmenſtetten — Ankeng. 4.

6 27 Johannes, Fruchthändler, v. Oberhofen, Thurg. — Kirchg. 17.

7 31 Rudolf, Buchhalter, v. Dießenhofen, Br. v. Fr. Frauenfelder Ndgl. 3 — Kuttelg. 15.
Fr. — Roſina Ottenburg v. Baſel, g. 833, c. 862, in Amerika.
1 S. — Paul, g. 863.

8 34 Rudolf, Taglöhner, am Stadtbauamt, v. Neerach — Preyerg. 11.

9 36 Sebaſtian, Bäcker, v. Stallikon, S. v. Burg. H 38 — Rindermarkt 12.
Fr. — Verena Keller v. Unterhallau, Schaffh., g. 839, c. 868.

Huber.

No.		Geb.	
10		837	Paul, Kaufmann, v. Stäfa (geschied. 875 v. Elisabetha Sollberger v. Winigen, Bern) — Brunng. 8. 1 S. — Paul Dominik, g. 875, in Chur.
11		40	Rudolf, Korrespondent d. schweiz. Transportversicherungsgesellschaft, v. Stäfa, S. v. 33 — Stadthauspl. 10. Fr. — Ottilie Senn v. Zofingen, Aarg., g. 841, c. 867. 1 S. — Friedrich, g. 868.
12		41	Karl, Inspektionsgehülfe der N.O.B., v. Hochfelden, S. v. 1 (W. 878 v. Amalie Dolder v. Meilen, Schw. v. Fr. Walder Burg. C 4 — Werdmühleg. 14. 3 K. — Amalie Elise, g. 871 — Ida Johanna g. 876 — Karl, g. 877.
13	*	41	Diethelm, Bratwurster, v. Dielsdorf — Thorg. 10. Fr. — Ester Abegg v. Wipkingen, g. 835, c. 861. 1 T. — Luise, g. 862.
14		42	Hermann, Bäcker, v. Rusweil, Luzern — Schipfe 49. Fr. — Albertine Brandenberger v. Bärentschweil, g. 849, c. 870. 3 K. — Hermann, g. 873 — Jakob, g. 874 — Albertine, g. 877.
15		43	David, Schneider, v. Großwangen, Luzern — Petershofstatt 9. Fr. — Katharina Bäumler, Zahntechnikerin, v. Mosach, Bayern, g. 840, c. 869.
16		45	Hs. Jakob, Speisewirth, v. Hofstetten-Oberglatt — Gassen 13. Fr. — Margaretha Flaach v. Pfungen, g. 840, c. 877. 1 T. — Bertha, g. 879.
17		47	Jakob, Wächter in der Strafanstalt, v. Stallikon — Oetenbachhof 9. Fr. — Verena Eprecht v. Aeugst, g. 848, c. 870. 5 K. — Luise, g. 870 — Susanna, g. 871 — Jakob, g. 874 — Anna, g. 876. — Albert, g. 877. Fr. u. K. in Außersihl.
18		47	Leodegar, Speisewirth, v. Jonen, Aarg. — Neumarkt 16.
19		49	Hermann, Commis, v. Hegi, Pfr. Oberwinterthur, S. v. Burg. H 3. — Hofg. 1.
20		49	Eduard, Taglöhner, am Stadtbauamt, v. Neerach — Preyerg. 11.
21		53	Theophil, Geometer, v. Ueßlingen, Thurg. — Florhofg. 1.
22		53	Jakob Gewerbsmann, von Hausen a. A. — Münsterg. 20.
23		53	Jakob, Schneider, v. Embrach, S. v. 3 — Sihlamtsstr. 15.
24		55	Ernst, Wagenwärter der N.O.B., v. Hegi, Oberwinterthur — Gräblig. 6.
26		55	Rudolf, Küfer, v. Kleinhüningen, Basell. — Bahnhof.
27		57	Hermann, Commis der N.O.B., v. Unterembrach, S. v. 3 — Sihlamtsstr. 15.
28		57	Heinrich, Commis, v. Winterthur — Bahnhofstr. 75.
29		58	Jakob, Koch, v. Hausen a. A. — Poststr. 12.
30		59	Gottfried, Commis, v. Hausen a. A. — Mühleg. 5.

32		816	Magdalena Anger, Spetterin, v. Wiesensteig, Würtbg., Jakobs v. Wädensweil (in Wipkingen) Ehefrau — Häringspl. 6.

*

No. Geb. **Huber.**

33 817 Elisabetha Beck v. Schaffhausen, Postkondukteur Rudolfs v. Stäfa s. W. 876 — Selnaustr. 31.
1 S. — Rudolf 11.

34 20 Barbara Schmid v. Küßnacht, Schlosser Jakobs v. Horgen s. W. 871 — Unt. Gräbli 8.
1 T. — Fr. Ernst Ndgl. 7.

35 21 Elisabetha Schenk, Spetterin, v. Benken, Heinrichs v. Bubikon s. W. 872 — Häringspl. 1.

36 31 Elisabetha Gamper, Spetterin, v. Stettfort, Thurg., Steinhauer Georgs v. Malters, Luzern, s. W. 872 — Stadthauspl. 21.
2 K. — Karl, g. 868 — Anna, geb. 870.

---

37 831 Susanna, Sprachlehrerin, v. Wädensweil — Thorg. 6.
38 16 Magdalena, Part. v. Wädensweil — Thalacker 4.
39 41 Anna, Spetterin, v. Dielsdorf — Preyerg. 16.
40 58 Anna, Giletmacherin, v. Oberwinterthur — Petershoffstatt 9.
41 56 Elisabetha, Spetterin, v. Stallikon — Weite G. 3.
42 58 Mathilde, Glätterin, v. Schocherswyl, Thurg. — Gräblig. 4.

Hubert.

1 829 Amalie, Schneiderin, v. Großenheim, Sachsen — Kartoffelmarkt 3.

Hubmann.

1 854 Konrad, Commis, v. Illnau — Thalg. 29.

Hubschmid.

1 854 Robert, Ausläufer bei der Bank in Zürich, v. Enge — Rennweg 32.

2 56 Johannes, Stadtpolizeimann, v. Hedingen — Trittlig. 5.

Huck.

1 853 Gustav, Schuhmacher, v. Sinsheim, Baden — Frankeng. 16.

Hübert.

1 810 Niklaus, Klavierfabrikant (mit Bourry Burg. 3 ꝛc. unter der Ragion: „Hüni u. Hübert"), v. Oberstraß, urspr. v. Trippstadt, Bayern (W. 845 v. Wilhelmine Bourry v. Wetzikon, Schw. v. Burg. 3 ꝛc.) — Neumühleweg 7.
2e Fr. — Seline Beugger v. Oberstraß, g. 828, c. 846.
1 T. 2r E. — Elisabetha Seline, g. 850.

Hüguenin.

1 830 Louis, Kaufmann, v. Locle, Neuenburg — Marktg. 9.

No. Geb.

Hülshoff.

1 858 Karl, Schreiner, v. Oberrosbach, Baden — Gassen 8.

Hüni.

1 808 Heinrich, a. Bezirksrichter, v. Horgen (W. 870 v. Barbara Suter v. da) — Hirschengraben 64.
1 S. — Arnold, g. 837, Kaufmann, in Marseille, Frankr.

2 41 Johannes, Posamenter, v. Horgen — Fortunag. 24.
Fr. — Emilie Furrer v. Bärentsweil, g. 840, c. 870.

3 48 Gottlieb, Bedienter in der Kaserne, v. Horgen — Sihlamtsstr. 3.
Fr. — Rosa Bader v. Holderbank, Solothurn, g. 846, c. 876.
1 T. — Rosa, g. 878.

4 52 Konrad, Kaufmann (Prokurist der Ragion: „J. G. Körner"), Schützen-Oberlieut., v. Horgen — Zeugwartg. 10.

---

5 816 Seline, Part., v. Horgen — Hirschengraben 64.

Hüppi.

1 847 Bertha Foppert, Buchbinderin, v. Zürich (StSchw. v. 2), Buchbinder Emils v. St.Gallenkappel, St.Gallen, s. W. 875 — Petershofstatt 9.
2 S. — Jos. Alois Emil, g. 871 — Otto Ludwig, g. 872.

Hürlimann.

1 821 Johannes, Kaufmann (Prokurist der Ragion: „Rebsamen u. Nägeli"), v. Stäfa, (W. 856 v. Susanna Suter v. da) — Stadelhoferstr. 7.
1 S. — Emil, g. 855, Ingenieur, in Colorado, Nordamerika.

2 30 Jakob, Handlanger, v. Bärentsweil — Seilergraben 25.
Fr. — Margaretha Murbach v. Gächlingen, Schaffh., g. 835, c. 865.
1 T. — Elise, g. 865.

3 32 Jakob, Bauschreiner, v. Hombrechtikon — Gerechtigkeitsg. 6.
Fr. — Barbara Näf, Zettlerin, v. Kilchberg, g. 833, c. 858, Gerechtigkeitsg. 8.

4 34 Kaspar, Gewerbsmann, v. Bertschikon — Scheiterg. 10.
Fr. — Margaretha Trüb v. Maur, g. 834, c. 858.
1 S. — Arthur, g. 863.

5 36 Johannes, Spengler, v. Rüti — Frankeng. 23.
Fr. — Elise Spieß v. Hettlingen, g. 847, c. 863.
2 K. — Friedrich, g. 874 — Emilie Elisabetha, g. 875.

6 37 Theodor, Kaufmann (Prokurist der schweiz. Kreditanstalt), v. Hombrechtikon, StS. v. 10 — Brandschenkestr. 20.
Fr. — Ida Wehrli (T. v. Burg. A 1), g. 855, c. 875.
2 K. — Theodor Heinrich, g. 876 — Ida Bertha, g. 877.

7 39 Klemens, Obermüller, v. Walchwyl, Zug — Ob. Mühlesteg 6.

8 53 Heinrich, Küfermeister in der Strafanstalt, v. Wald — Oetenbachhof 9.

Hürlimann.

9 856 Johannes, Commis der N.O.B., v. Berg a. J. — Linth-Escherg. 13.

---

10 811 Emilie Kunz, Part., v. Stäfa (verw. Dr. Hasler v. da), Landwirth Heinrichs v. Hombrechtikon s. W. 872 — Brandschenkestr. 20.
3 Stk. (v. Barbara Bleuler v. Küsnacht) — Albert Burg. B 1 — Fr. Lochmann Burg. A 1 — Theodor 6.

11 41 Verena Steiner, Schneiderin, v. Veltheim, Alberts v. Bubikon (in Rheinau) Ehefrau — Häringspl. 6.
5 K. — Albert, g. 862, Handels-L. — Ida, g. 864 — Hans, g. 866 — Elisabetha, g. 871 — Hermann, g. 877.

---

12 840 Elisabetha, Packerin, v. Uster — Schlosserg. 10.
13 56 Karoline, Schneiderin, v. Bertschikon — Gassen 3.

Hüsler.

1 840 Joseph, Verwalter zur Schmidstube, Infanterie-Major, v. Neudorf, Luzern — Marktg. 20.
Fr. — Mina Häfliger v. Menznau, daselbst, g. 842, c. 864.
5 K. — Joseph, g. 865 — Mina, g. 867 — Robert, g. 868 — Otto, g. 869 — Mathilde, g. 874.

Hüßer.

1 822 Jakob, Wagner, v. Widen, Aarg. — Sihlamtsstr. 17.
Fr. — Maria Schrag v. Langwiesen, g. 833, c. 859.
1 T. — Elise, g. 860.

2 22 Placidus, Schneider, v. Widen, Aarg. — Limmatquai 38.
Fr. — Magdalena Häseli v. Klingnau, daselbst, g. 822, c. 863.
2 S. — Leo, g. 850, Buchbinder — Leopold 3.

3 53 Leopold, Schneider, v. Widen, Aarg., S. v. 2 — Limmatquai 38.

Hufschmid.

1 832 Christoph, Mechaniker, v. Birmensdorf — Neumarkt 10.
Fr. — Bertha Gattiker v. Oberrieden, g. 840, c. 869.
2 S. — Werner, g. 862, Hutmacher-L. — Walter, g. 873.

2 59 Johannes, Buchbinder, v. Birmensdorf — Brunng. 8.

Hug.

1 839 Theodor, Handelsreisender, v. Unterengstringen — Rennweg 55.
Fr. — Bertha Schmid, Modiste, v. Thalweil, g. 842, c. 865.
1 T. — Bertha, g. 866.

2 41 Jakob, Commis, v. Ottenbach — Brandschenkestr. 13.

3 54 Salomon, Ausläufer, v. Endingen, Baden, S. v. 5 — Häringspl. 8.

No. Geb.

Hug.

4 858 Ulrich, Lehrer an den Schulen in Außersihl, v. Marthalen — Obmannamtsg. 11.

---

5 813 Ursula Guhl, Glätterin, v. Grüningen, Chirurg Niklaus v. Endingen, Baden, s. W. 867 — Rindermarkt 12.
6 K. — Karl, g. 839, Maurer, in Freiburg, Baden — Emil, g. 840, Xylograph, in Freiburg, Baden — Diethelm, g. 846, Cigarrenmacher, in Heidenheim — Fr. Hirschmann Ndgl. 1 — Salomon 3 — Sophie 7.

---

6 816 Franziske, Krämerin, v. Niederbüren, St.Gallen — Schipfe 27.
7 41 Anna, Spetterin, v. Weiningen — Sihlstr. 15.
8 55 Sophie, Zettlerin, v. Endingen, Baden (T. v. 5), Rindermarkt 12.

Hugenschmidt.

1 835 Gervas, Mühlemacher, v. Bamlach, Bayern — Münsterg. 12.
Fr. — Bibiane Grimm, Krämerin, v. Rielasingen, Baden, g. 836, c. 878.
1 S. — Gervas Ernst, g. 879.

Hugentobler.

1 834 Ulrich, Briefträger, v. Amlikon, Thurg. — Thalg. 32.
Fr. — Luise Heß v. Märstetten, daselbst, g. 837, c. 863.
4 K. — Jakobine, g. 865 — Joh. Albert, g. 866 — Eduard, g. 868 — Joh. Jakob, g. 871.
2 49 Wilhelm, Stationsvorstand der Utobahn, v. Amlikon, Thurg. — Selnaustr. 17.
Fr. — Elisabetha Metzger v. da, g. 847, c. 873.
3 K. — Konrad, g. 873 — Emma, g. 877 — Wilhelm, g. 878.
3 50 August, Postcommis, v. Sulgen, Thurg. — Fortunag. 40.
Fr. — Pauline Huber v. Ueßlingen, daselbst, g. 850, c. 875.
4 K. — Pauline Susanna, g. 876 — August Konrad, g. 877 — Hs. Konrad, g. 878 — Ida Elise, g. 879.

---

4 829 Elisabetha, Näherin, v. Wigoltingen, Thurg. — St.Annag. 8.

Huggenberg.

1 852 Karl, Dr. Philos., Assistent beim Kantonschemiker, v. Winterthur — Geßnerallee 13.

Hummel.

1 843 Adolf, Bäcker, v. Reutlingen, Würtbg. — Kirchg. 28.
Fr. — Amalie Boßhard v. Hegi, Oberwinterthur, g. 847, c. 870.
2 48 Johann, Kellermeister, v. Ihringen, Baden — Unt. Zäune 4.
Fr. — Magdalena Maulbetsch v. Oberwolfach, daselbst, g. 852, c. 879.
1 S. — Johann Rudolf, g. 879, in Dübendorf.

No. Geb.

Hund.

1 853 Joseph, Küfer, v. Keuzenmoos, Würtbg. — Limmatquai 10.

Hunger.

1 838 Johannes, Handelsmann, v. Lachen, Schwyz (W. 875 v. Juliane Huber v. Schachen, Baden) — Gräblig. 2.
2e Fr. — Susanna Marthaler v. Oberhasli (verw. Egli v. Fischenthal, Schwäg. v. Ndgl. 8), g. 828, c. 875.
1 S. 1r E. — Joh. Jakob, g. 873.
2 47 Ewald, Riemer, v. Greifenberg, Schlesien — Hirschengraben 74.

Hungerbühler.

1 855 Konrad, Kondukteur der N.O.B., v. Romanshorn, Thurg. — Köngeng. 8.

Hunkeler.

1 823 Franz Joseph, Bildschnitzer u. Zeichner, v. Ruswyl, Luzern — Hirschengraben 74.
Fr. — Maria Magdalena Heer v. Rheineck, St.Gallen, g. 843, c. 877.

Hunziker.

1 796 Karl David, Privatlehrer, v. Aarau (W. 875 v. Elise Weber v. Wetzikon — Fortunag. 24.
1 T. — Fr. Kuhn v. Dübendorf, in Schaffhausen.
2 854 Adolf, Kondukteur der N.O.B., v. Muhen, Aarg. — Schmidg. 1.
Fr. — Ida Walder v. Bärentsweil, g. 851, c. 878.

---

3 854 Bertha, Schneiderin, v. Staffelbach, Aarg., T. v. Fr. Märk Ndgl. 1 — Gerechtigkeitsg. 4.

Huonder.

1 837 Dominikus, Speisewirth, v. Disentis, Graub. — Schlüsselg. 8.
Fr. — A. Katharine Kistler v. Reichenburg, Schwyz, g. 857, c. 877.
1 S. — Dominik, g. 877.

Hurst.

1 854 Friedrich, Commis, v. Regensburg, Bayern — Gassen 6.

Hurter.

1 829 Jakob, Chef des Zeitungsbüreau auf der Post, v. Affoltern a. A. (W. 876 v. Karolina Dubs v. da) — Fraumünsterstr. 21.
2 54 Emil, Commis der N.O.B., v. Kappel — Schmidg. 6.

No. Geb.

Hurter.

4 839 Elisabetha Oechsli, Buchbinderin, v. Schaffhausen, Buchbinder Friedrich Gottliebs v. da (in Amerika) Ehefrau — Brunng. 12.
2 Stk. (v. Maria Oechsli v. da) — Maria Martha, g. 862 — Friedrich Gotthilf, g. 864, beide in Schaffhausen — 4 eig. K. — Maria Elisabetha, g. 867 — Anna Elisabetha, g. 869 — Marg. Bertha, g. 871 — Ferdinand Tobias, g. 872.

Hurtig.

1 859 Anna, Schneiderin, v. Beringen, Schaffh. — Steing. 23.

Husner.

1 821 Andreas, Maurer, v. Wittnau, Aarg. — Thorg. 12.
Fr. — Maria Würmli v. Wengi, Thurg., g. 840, c. 868.

Huttelmeyer.

1 846 Ludwig, Speisewirth, v. Hochdorf, Würtbg. — Weite G. 7.
Fr. — Babette Müller v. Dorf, g. 843, c. 874.
2 K. — Emma, g. 875 — Karl, g. 877.

Huwyler.

1 848 Joseph, Bäcker, v. Allikon, Aarg. — In Wollishofen.
Fr. — Christine Meyer, Näherin, v. Rüedlingen, Schaffh., g. 852, c. 874, Krugg. 12.

Hux.

1 852 Joh. Heinrich, Ingenieur, v. Winterthur — Neumarkt 10.
Fr. — Elisabetha Härdi v. Schloßrued, Aarg., g. 849, c. 871.
3 K. — Heinrich, g. 872, in Winterthur — Johannes, g. 874, in Hottingen — Elise, g. 878.

Jacquet.

1 853 Eugen Joseph, Südfrüchten-, Gemüse- u. Wildprethändler (mit Weyder Ndgl. 1 unter der Ragion: „Jacquet u. Weyder"), v. Messia les Chilly, Frankr. — Augustinerg. 16.

Jäckel.

1 859 Wilhelm, Schreiner, v. Bohrauseiffersdorf, Preußen — Schipfe 7.

Jäckle.

1 828 Johannes, Handelsmann, v. Buchenberg, Baden (W. 875 v. Franziska Bonwihl v. Sarnen, Unterw.) — Roseng. 6.
2e Fr. — Susanna Lauffer v. Eglisau, g. 850, c. 875.
1 T. 1r E. — Maria, g. 865 — 1 T. 2r E. — Susanna, g. 876

No. Geb.

Jäckle.

2 850 Bartholomäus, Graveur, v. Hirslanden, Br. v. 3, Schwag. v. 4 ꝛc. — Zwinglipl. 3.

3 59 Andreas, Graveur, v. Schabenhausen, Baden, Br. v. 2 ꝛc. — Zwinglipl. 3.

---

4 845 Karoline Müller, Spezereihändlerin, v. Oerlikon, Schw. v. Fr. Stark Ndgl. 1 ꝛc., Uhrmacher Johanneſſen v. Schabenhausen, Baden, ſ. W. 876, Schwäg. v. 2 — Hirſchengraben 3.
2 T. — Ida, g. 867 — Fanny Lina, g. 874.

Jäger.

1 855 Johannes, Commis, v. Mellikon, Aarg., S. v. 3 — Preyerg. 15.

---

2 850 Wilhelmine Ottiker, Leinen-, Baumwoll- u. Wollenwaarenhändlerin (unter der Ragion: „Reinhold Jäger"), v. Kempten-Wetzikon, Kaufmann Kaſpar Reinholds v. Eningen, Würtbg., ſ. W. 878, Schwag. v. Burg. 1) — Geigerg. 5.
1 T. — Johanna Klara, g. 875.

---

3 820 Maria, Spetterin, v. Mellikon, Aarg., Mutt. v. 1 — Preyerg. 15.

Jäggi.

1 829 Jakob, Konſervator der botaniſchen Sammlungen u. Privatdozent am Polytechnikum (Enkel v. Bolliger Ndgl. 2), v. Aarburg, Aarg. — Gerechtigkeitsg. 23.
Fr. — Ida Meyer v. Oſtringen, Aarg., g. 834, c. 872.
2 T. — Ida, g. 874 — Anna Maria Hermine, g. 875.

Jäggli.

1 827 Heinrich, Wein- u. Gemüſehändler, v. Schleinikon — Gräblig. 3.
Fr. — Karoline Tobler v. Wetzikon, g. 839, c. 872.

---

2 831 Eliſabetha, Spetterin, v. Dachslern (geſchied. 878 v. Schmid Heinr. Peter v. Schlatt, woher 1 T. — Eliſa, g. 860, Schneiderin) — Baderg. 9.

---

3 825 Anna, Spetterin, v. Dachslern — Auguſtinerg. 9.

Jakob.

1 849 Johann, Schuhmacher, v. Böckingen, Würtbg. — Sihlamtsſtr. 17.
Fr. — Wilhelmine Zeyer v. Frankenbach, daſelbſt, g. 848, c. 874.
3 K. — Emil, g. 874 — Otto, g. 875 — Guſtav, g. 876.

Janda.

1 838 Peter, Schneider, v. Libotin, Böhmen — Widderg. 4.
Fr. — Pauline Hangartner v. Pfyn, Thurg., g. 845, c. 875.

No. Geb. **Janiscewski.**

1 845 Franz, Schreiner, v. Krasnopol, Rußl. — Gerechtigkeitsg. 6.

Jansen.

1 851 Desire, Coiffeur, v. Hulst, Holland — Schifflände 2.
Fr. — Philippine Heß v. Fellbach, Würtbg., Schw. v. Fr. Fischer Ndgl. 1 ꝛc., g. 850, c. 878.
1 T. — Karoline, g. 878.

Janser.

1 846 Anton, Taglöhner, v. Quarten, St.Gallen — Niederdorfstr. 52.
Fr. — Pauline Zahner v. Schännis, daselbst, g. 853, c. 878.

Jauch.

1 * 838 Christian, Schneider, v. Schwenningen, Würtbg. — Thorg. 16.
Fr. — Karoline Binder v. Villingen, Baden, g. 843, c. 865.
9 K. — Anna Susanna, g. 865 — Sophie, g. 867 — Karl Christian, g. 868 — Albert Jakob, g. 871 — Pauline Katharina, g. 872 — Maria, g. 874 — Eduard, g. 875 — Rudolf, g. 877 — Hermann, g. 878.

Jeck.

1 835 Eustach Adalbert, Schneider, v. Zeiningen, Aarg. — Großmünsterpl. 3.
Fr. — Barbara Heß v. Wald (verw. Heußer v. da, woher 1 T. — Karoline, g. 855, Buchbinderin), g. 835, c. 866.

Jent.

1 841 Gottlieb, Küfer, v. Mühlethal, Aarg. — Froschaug. 28.
Fr. — Ida Tröndle v. Albert, Baden, g. 836, c. 868.
2 K. — Gottlieb, g. 868 — Ida, g. 871.

Jeuch.

1 820 Jos. Ludwig, Kaufmann, v. Baden, Aarg. — Bahnhofstr. 76.
Fr. — Elise Falk v. da, g. 824, c. 845.
1 T. — Hedwig, g. 851.

Igel.

1 858 Anna, Spetterin, v. Ingenheim, Bayern — Niederdorfstr. 78.

Ilg.

1 838 Sabine, Spetterin, v. Salenstein, Thurg. — Gräblig. 6.

No. Geb.

Illi.

1 801 Barbara Langhard v. Stammheim, Speisewirth Heinrichs v. Stallikon s. W. 851 — Löwenstr. 9.
4 K. — Jakob, g. 823, Angestellter der N.O.B., in Außersihl — Konrad, g. 825, pens. Militär, in Italien — Fr. Baldi Burg. 1 — Fr. Goßweiler Burg. A 2.

2 40 Katharina Hedinger, Krankenwärterin, v. Birmensdorf, Landwirth Eduards v. Aesch s. W. 873 — Neumarkt 17.
4 K. — Adolf, g. 868 — Johannes, g. 869 — Robert, g. 872 — Gottlieb, g. 873, sämmtlich in Birmensdorf.

---

3 853 Luise, Schneiderin, v. Bonstetten — Augustinerg. 9.

Imbach.

1 817 Leonz, Güterschaffner der N.O.B., v. Altbüron, Luzern — Rindermarkt 9.
Fr. — Viktoria Bitterli v. Wisen, Solothurn, g. 824, c. 850.
6 K. — Adolf 2 — Urs, g. 853, Schlosser, in der Fremde — Joseph, g. 855, Schlosser bei der N.O.B. — Maria, g. 858, Schneiderin — Gustav, g. 862 — Emma, g. 863.

2 52 Adolf, Schriftgießer, v. Altbüron, Luzern — Rindermarkt 9.
Fr. — Magdalena Frey v. Hagenbuch (geschied. Bryner v. Bassersdorf), g. 840, c. 876.

Imholz.

1 850 Rosa, Näherin, v. Altdorf, Uri — Seilergraben 63.

Joachimsthaler.

1 851 Alois, Speisewirth, v. Rafz, S. v. Fr. Baumann Ndgl. 31 — Limmatquai 66.
Fr. — Barbara Ida Rutschmann v. Rafz, g. 859, c. 879.
1 S. — Hans Alois, g. 878.

Job.

1 831 Luzius, Apotheker, v. Schlöwis, Graub. — Laterneng. 6.

2 35 Joh. Heinrich, Kanzlist bei der Stadtarmenpflege, v. Birmensdorf — Predigerpl. 42.
Fr. — Anna Hausammann v. Altnau, Thurg., g. 833, c. 858.
6 K. — Oskar 3 — Bertha, g. 859, Modiste — Eugen, g. 864 — Ida, g. 866 — Pauline, g. 867 — Johann, g. 871.

3 58 Oskar, Commis bei der schweiz. Rückversicherungsgesellschaft, v. Birmensdorf, S. v. 2 — Brandschenkestr. 13.

Jörimann.

1 834 Georg, Schreiner, v. Tamins, Graub. — Graue G. 12.

No. Geb.

Jörin.

1 855 Ernst, Handelsreisender, v. Waldenburg, Basell. — Freienstr. 7.

John.

1 852 Valentin, Steinhauer, v. Höchstberg, Würtbg. — Werdmühleg. 11.

Joos.

1 845 Johannes, Magazinier, v. Homberg, Baden — Seilergraben 59.
Fr. — M. Elisabetha Vonow v. Büsingen, daselbst, g. 856, c. 878.
1 S. — Gottfried, g. 878, in Büsingen.

---

2 855 Maria, Zuschneiderin, v. Davos, Graub. — Hochg. 16.

Jordi.

1 831 Franz, Buchbinder, v. Wyßachengraben, Bern — Köngeng. 6.
Fr. — Bertha Hermann v. Nehren, Würtbg., g. 842, c. 866.
2 K. — Wilhelm, g. 871 — Bertha, g. 874.
Fr. u. K. in Hirslanden.

Irminger.

1 813 Felix, Schuhmacher, v. Zollikon (W. 843 v. Anna Keller v. Mönchaltorf u. 877 v. Regula Bleuler v. Zollikon) — Leueng. 6.
2e Fr. — Regula Bleuler v. u. in Zollikon, g. 798, c. 853.
1 T. 1r E. — Fr. Schneider Rosenblatt in Ueberstraß, Elsaß.

2 42 Kaspar, Zimmermann, v. Zollikon — Leueng. 6.
Fr. — Anna Bodmer v. Elgg, g. 842, c. 865.
3 K. — Elisabetha, g. 865 — August, g. 866 — Heinrich, g. 876.

3 51 Emil, Spezereihändler, v. Fällanden — Preyerg. 11.

---

4 825 Maria Zollinger, Eierhändlerin, v. Fällanden (verw. Tobler v. Zollikon, woher 1 T. — Fr. Lehmann v. u. in Zollikon), Landwirth Jakobs v. Zollikon s. W. 875 — Frankeng. 21.
4 K. — Heinrich, g. 849, in Amerika — Fr. Huber v. Kilchberg, in Bendlikon — Emanuel, g. 857, Handelsmann — Jakob, g. 861, Tapezierer, in Amerika.

Irniger.

1 843 Ferdinand, Präparator-Gehülfe an der zoologischen Sammlung am Polytechnikum, v. Niederrohrdorf, Aarg. — Schoffelg. 2.
Fr. — Anna Bernhard v. Plenail, Oesterr., g. 847, c. 869.
2 K. — Max, g. 870 — Mathilde, g. 873.

No. Geb.

Isack.

1 858 Eduard, Schuhmacher, v. Ettiswyl, Luzern — Steinbockg. 7.

Isenhut.

1 829 Amalie Hiebel v. Alt-Arzdorf, Böhmen (verw. Abegg v. Rüschlikon), Koch Georg Alexanders v. Dijon, Frankr., s. W. 876 — Graue G. 12.

Isler.

1 813 Rudolf, Webermeister in der Strafanstalt, v. Wädensweil — Oetenbachhof 9.
Fr. u. K. in Wädensweil.

2 30 Jakob, Hausknecht, v. Goßau — Unt. Schmalzgrub 7.

3 * 37 Joh. Jakob, Milchlieferant, v. Wädensweil (geschied. 872 v. Emilie Theiler v. da) — Fortunag. 22.
Fr. — Luisa Christian v. Hausen, Würtbg., g. 829, c. 874.

4 * 40 Jakob, Gastwirth zum Schiff, v. Richtersweil, S. v. 7 — Limmatquai 10.
Fr. — Karoline Hiestand v. da, g. 847, c. 868.
3 K. — Theodor, g. 869 — Hedwig Rosalie, g. 871 — Wilhelm Theodor, g. 874.

5 45 Jakob, Stadtpolizeimann, v. Zell — Mühleg. 26.
Fr. — Elisabetha Schmid v. Stadel, g. 841, c. 866.
5 K. — Jakob, g. 867 — Rosa, g. 873 — Emil, g. 874 — Mathilde, g. 876 — Martha, g. 878.

6 53 Hs. Jakob, Gewerbsmann, v. Bärentsweil — Krugg. 12.
Fr. — Anna Maria Landert v. Korbas, g. 854, c. 875.
2 K. — Ferdinand Jakob, g. 875 — Maria Elisabetha, g. 877.

---

7 810 Susanna Hauser, Part., v. Richtersweil, Schuhmacher Jakobs v. da s. W. 879 — Limmatquai 10.
1 S. — Jakob 4.

8 22 Anna Rein, Part., v. Maur, Schw. v. Burg. 1, Schneider Gottfrieds v. Wädensweil s. W. 856 — Sonnenquai 24.

9 25 Barbara Moor, Part., v. Niederglatt, Gießer Gottliebs v. Rykon-Zell s. W. 860 — Rennweg 11.
1 T. — Bertha 13.

10 40 Karoline Bächli, Handelsfrau, v. Langenwein, Baden, Jakobs v. Wädensweil Ehefrau — Trittlig. 5.
1 S. — August, g. 873, in Hirslanden.

11 53 Anna Susanna Sigrist, Posamenterin (T. v. Burg. 4), Drechsler Joh. Friedrichs v. Wädensweil s. W. 879 — Fortunag. 16.

---

12 849 Karoline, Näherin, v. Wildberg — Spitalhof 16.
13 49 Bertha, Modistе, v. Rykon-Zell, T. v. 9 — Rennweg 11.
14 55 Emilie, Schneiderin, v. Zell — Predigerpl. 10.

No. Geb.

Isliker.

1 819 Meinrade Kälin, Gemüsehändlerin, v. Einsiedeln, Schwyz, Handlanger Heinrichs v. Andelfingen s. W. 868 — Graue G. 3. 7 K. — Fr. Hehner Ndgl. 1 — Fr. Bechtold in Bruggen, St.Gallen — Albert, g. 848, Schiffknecht, in Amerika — Wilhelm, g. 851, Schiffknecht, in Bäch — Anna Maria, g. 852, Dienstbot, in England — Bertha Margaretha, g. 856 — Pauline, g. 861, Schneiderin.

Ita.

1 855 Ulrich, Maurer, v. Unterstammheim, Br. v. 2 — Niederdorfstr. 60.
2 56 Konrad, Maurer, v. Unterstammheim, Br. v. 1 — Niederdorfstr. 60.

Itel.

1 854 Ulrich, Maurer, v. Basadingen, Thurg. — Unt. Schmalzgrub 9.

Juchli.

1 827 Cölestin, städt. Brunnenmacher, v. Zusikon, Aarg. — Froschaug. 26. Fr. — Katharina Raibli v. Horb, Würtbg., g. 826, c. 862. 1 T. — Luise, g. 865.

Jucker.

1 826 Ulrich, Hochwächter auf dem St.Peter, v. Stäfa — Petershofstatt 1. Fr. — Susanna Stiefel v. Russikon, g. 828, c. 851, in Stäfa. 3 K. — Fr. Spörri v. Hombrechtikon, in Uetikon — Albert 7 — Emil, g. 859, Schreiner, in Riesbach.
2 31 Jakob, Taglöhner, v. Bauma — Preyerg. 16.
3 30 Gottlieb, Gewerbsmann, v. Bauma — Trittlig. 17. Fr. — Anna Wartmann v. Oberhittnau, g. 828, c. 849. 1 S. — Reinhold, g. 855, Schlichtermeister, in Wald.
4 43 Johannes, Autograph, v. Bauma — Kuttelg. 13. Fr. — Luise Widmer v. Langnau (T. v. Ndgl. 4), g. 843, c. 867. 1 T. — Frida, g. 868.
5 58 Albert, Schneider, v. Stäfa, S. v. 1 — Trittlig. 7.

---

6 818 Maria Moos v. Illnau, Jakobs v. da s. W. 874 — Wohllebg. 5. 2 T. — Karoline, g. 846, Telegraphistin — Fr. Kopp v. Arbon, Thurg., in Altstetten.

Juen.

1 856 Elias, Schuhmacher, v. Flierisch, Oesterr. — Frankeng. 1.

Jung.

1 856 Bertha, Schneiderin, v. Riedt, Thurg. — Kirchg. 38.

No. Geb.

Jutz.

1 851 Niklaus, Schneider, v. Oberkirch, Luzern — Krugg. 3.
Fr. — Maria Rüegg v. Gommiswald, St.Gallen, g. 845, c. 878.

Kadisch.

1 854 Gustav, Kaufmann, v. Marienwerder, Preußen — Augustinerg. 16.
Fr. — Johanna Grünebaum v. Bürgel b. Offenbach, Hessen, g. 851, c. 874.
3 K. — Mina, g. 875 — Emma, g. 876 — Rosa, g. 877.

Kägi.

1 812 Heinrich, Handlanger, v. Fischenthal (W. 870 v. Barbara Senn v. da) — Spitalg. 3.
2 T. — Barbara, g. 870 — Bertha, g. 876.
3 34 Mathias, Schneider, v. Hofstetten — Weite G. 10.
Fr. — Susanna Ilg v. Salenstein, Thurg., g. 834, c. 860.
2 S. — Alfred, g. 860, Schneider — August, g. 863.
4 41 Konrad, Stadtpolizeimann, v. Turbenthal (W. 878 v. Margaretha Wirth v. Eglisau) — Niederdorfstr. 63.
2e Fr. — Anna Brandenberger v. Zürich (T. v. Burg. 1), g. 840, c. 879.
2 K. 1r E. — Frieda, g. 869 — Gotthilf, g. 873.
5 41 Heinrich, Metzger, v. Bubikon — Stüßihofstatt 18.
Fr. — Katharina Kieser v. Arisdorf, Basell., g. 847, c. 876.
6 44 Heinrich, Maurer am Stadtbauamt, v. Fischenthal — Spitalg. 3.
Fr. — Anna Mark v. Bodelshausen, Würtbg., g. 838, c. 870.
2 K. — Barbara, g. 871 — Bertha, g. 876.
7 49 Adolf, Dr. Phil., Professor am Gymnasium, v. Bauma — Schönbergg. 7.
Fr. — Anna Karoline Denzler v. Zürich (T. v. A 6), g. 855, c. 878.
8 50 Jakob, Commis, v. Turbenthal — Schweizerg. 10.
9 54 Konrad, Schuhmacher, v. Hinweil, S. v. 11 — Gräblig. 5.
Fr. — Theresia Rees v. Konstanz, Baden, g. 847, c. 876.
2 K. — Lina, g. 876 — Emilie, g. 878.
10 56 Gottlieb, Zeichnungslehrer, v. Wyla — Schützeng. 23.

---

11 820 Karoline Rhunke v. Rieden, Heizer Jakobs v. Hinweil s. W. 868 — Kuttelg. 3.
7 K. — Elisabetha, g. 847, Glätterin — Adolf, g. 848, Heizer im Bezirksgebäude u. Maler, in Außersihl — Fr. Friedrich Ndgl. 4 — Konrad 9 — Rudolf, g. 857, Buchbinder, in der Fremde — Regula Karoline, g. 861, Glätterin — Susanna, g. 865.

---

12 856 Henriette, Telegraphistin, v. Bauma — Friedensg. 5.

No. Geb.

Kägin.

1 834 Johannes, Zimmermann, v. Altendorf, Schwyz (W. 869 v. Elisabetha Städeli v. Bassersdorf) — Spitalg. 3.
2e Fr. — Elisabetha Diggelmann v. Fischenthal, g. 844, c. 873.
2 S. 1r E. — Johann, g. 864 — Anton, g. 869.

Käser.

1 826 Joh. Jakob, Uhrmacher, v. Melchnau, Bern — Thorg. 14.
Fr. — Rosine Uebersax v. Herzogenbuchsee, daselbst, g. 841, c. 863.
5 K. — Wilhelm, g. 864 — Klara, g. 869 — Rosine Elise, g. 871 — Luise, g. 872 — Jakob Emil, g. 874.
2 50 Heinrich, Kaffeewirth, v. Oberflachs, Aarg., S. v. Fr. Müller Ndgl. 19 — Schmidg. 4.
Fr. — Maria Rosa Felber v. Oberkirch, Luzern, g. 844, c. 879.

Kahlenberg.

1 * 839 Barbara, Dienstenbüreauhalterin, Inhaberin einer Badanstalt, v. Mönchaltorf (geschied. 871 v. Heinrich Gaßmann v. Boppelsen, woher 2 K. — Joh. Theodor, g. 861, Zahnarzt-L. — Emma, g. 863) — Froschaug. 20.

Kahn.

1 848 Moritz, Lederhändler, v. Nordamerika — Rämistr. 3.

Kaiser, siehe auch Keiser.

1 830 Konrad, Maurer, v. Bergöschingen, Baden — Metzgerg. 9.
2 41 Salomon, Schneider, v. Eglisau, Br. v. Burg. 1 — Rosenq. 7.
Fr. — Johanna Kündig v. Herisau, Appenz., g. 850, c. 869.
3 K. — Karl, g. 870 — Adolf, g. 872 — Ida, g. 878.
3 42 August, Handlanger am Stadtbauamt, v. Wittlingen, Würtbg. — Mühleg. 26.
4 51 Johann, Schlosser, v. Wytikon — Trittlig. 19.
5 58 August, Schreiner, v. Kleinhüningen, Basell. — Wohllebg. 15.

Kalt.

1 844 Johannes, Dienstmann, v. Gippingen, Aarg. — Waagg. 4.

Kapp.

1 837 Joseph, Gewerbsmann, v. Dürbheim, Würtbg. — Rüdenpl. 7.
Fr. — Johanna Lenz v. Buch, Thurg., g. 845, c. 876.
1 T. — Johanna, g. 876.
2 43 Anton, Schneider, v. Neuhausen, Baden — Leueng. 10.
Fr. — Anna Neukomm v. Rafz, g. 841, c. 871.

No. Geb.

Kappeler.

1 816 Joh. Karl, Präsident des schweiz. Schulrathes, v. Frauenfeld, Thurg., O. v. Fr. Bremi Burg. 2 — Tiefenhöfe 8.
Fr. — Maria Magdalena Hugentobler v. da, g. 828, c. 854.
3 K. — Maria Lina, g. 855 — Karl, g. 857, Stud. chem. — Ernestine, g. 866.

2 45 Heinrich, Aufseher in der Strafanstalt, v. Bauma — Oetenbachhof 9.
Fr. — Elisabetha Krauer v. Wald, g. 843, c. 872, in Wollishofen.

3 58 Wilhelm, Commis, v. Burgdorf, Bern — Münsterg. 19.

Karcher.

1 817 Friedrich, Maschineningenieur, v. Worms, Hessen — Münsterg. 17.
Fr. — Charlotte Kuchelmann v. Winnweiler, Bayern, g. 815, c. 856.
2 S. — Theodor 2 — Friedrich 3.

2 * 43 Theodor, Eisenwaarenhändler (unter der Ragion: „G. Reishauer, Eisenwaarenhandlung"), v. Worms, Hessen, S. v. 1 — Mühleg. 12.
Fr. — Amalia Fienemann v. Bremen, g. 851, c. 870.
4 K. — Karl Friedrich, g. 871 — Amalie, g. 872 — Aline Emilie, g. 873 — August Theodor, g. 878.

3 47 Friedrich, Kaufmann (Prokurist der Ragion: „G. Reishauer, Eisenwaarenhandlung"), v. Worms, Hessen, S. v. 1 — Münsterg. 17.

Karg.

1 844 Friedrich, Schreiner, v. Saulgau, Würtbg. — Predigerpl. 46.
Fr. — Regula Schaufelberger v. Weiningen (T. v. Fr. Dickenmann Ndgl. 1), g. 839, c. 870.
1 T. — Maria Anna, g. 875.

---

2 849 Benedikte, Part., v. Bregenz, Oesterr. (geschied. 877 v. Tapezierer Louis Grandjean v. Buttes, Neuenb. — Werdmühleg. 14.

Karrer.

1 849 Ulrich, alt Notar, v. Ossingen — Färberg. 1.
Fr. — Bertha Huber v. Uetikon, g. 852, c. 873.
2 K. — Heinrich, g. 874 — Bertha, g. 879.

2 57 Georg, Commis, v. Außersihl — Fraumünsterstr. 27.

Kast.

1 849 Jakob, Telegraphenausläufer, v. Rehetobel, Appenz. — Obmannamtsg. 11.
Fr. — Thekla Ehrlich v. Kappel, Würtbg., g. 847, c. 877.
1 T. — Lina Thekla, g. 878.

No. Geb.

Katz.

1 814 Joseph, Schreiner, v. Göttelfingen, Würtbg. — Niederdorfstr. 79.
Fr. — Maria Greuter v. Kefikon, g. 824, c. 865.

2 44 David, Schneider, v. Remingsheim, Würtbg. — Augustinerg. 12.
Fr. — Emma Weber v. Fluntern, g. 855, c. 878.
1 S. — Karl Albert, g. 878.

Kauf.

1 837 Konrad, Abwart der schweiz. Transport-Versicherungsgesellschaft, v. Burg-Aarwangen, Thurg. (W. 873 v. Sophie Jetter v. Kurzdorf) — Eiseng. 6.
2e Fr. — Margaretha Vogler v. Oberengstringen, g. 842, c. 874.
1 T. 1r E. — Sophie, g. 865 — 1 T. 2r E. — Emilie, g. 877.

Kaufmann.

1 * 835 Niklaus, Zimmerer, v. Knutwyl, Luzern — Unt. Schmalzgrub 11.
Fr. — Maria Elisabetha Matzinger v. Rüedlingen, Schafth., g. 847, c. 867.

2 36 Ulrich, Maurer, v. Außersihl — Münsterg. 20.
Fr. — Anna Bachmann, Weißnäherin, v. Rickenbach, Schw. v. Bachmann Ndgl. 4, g. 827, c. 858.
5 K. — Heinrich, g. 859, Schriftsetzer — Susanna, g. 862 — Friederike, g. 863 — Ulrich, g. 868 — Anna Susanna, g. 871.

3 40 Wilhelm, Güterverlader der N.O.B., v. Zufikon, Aarg. (W. 874 v. Anna Gehring v. Berikon, Aarg.) — Froschaug. 30.
Fr. — Rosine Bank v. Lienach, Baden, g. 837, c. 876.
1 T. 1r E. — Anna, g. 869.

Kaul.

1 842 Hermann, Handelsmann, v. Lahr, Baden — Niederdorfstr. 7.
Fr. — Elisabetha Reiser (verw. Schaufelberger v. Fischenthal, woher 2 K. — Ernst, g. 869 — Elise, g. 871), g. 847, c. 877.
1 S. — Kaspar Hermann, g. 878.

---

2 847 Emma, Modiste, v. Lahr, Baden — Rindermarkt 15.

Kautzmann.

1 825 Luise Küber, Näherin, v. Bischwiller, Elsaß (Weber Josephs v. da s. W. 869 — Seilergraben 9.

Kehrer.

1 838 Christian, Kutscher, v. Markelfingen, Baden — Rennweg 51.
Fr. — Lina Martin v. Belfort, Frankr., g. 848, c. 877.
1 T. — Alice, g. 879.

Kehrli.

1 844 Joseph, Schneider, v. Innertkirchen, Bern — Predigerpl. 34.

*

No. Geb.

Keifel.

1 853 Franz, Mechaniker, v. Preßburg, Ungarn — Niederdorfstr. 79.
Fr. — Auguste Braig v. Dillingen, Bayern, g. 854, c. 875.

Keiper.

1 845 Albert, Kleinmechaniker, v. Köslin, Preußen — Stadelhoferpl. 7.
Fr. — Frieda Geigele v. Badenweiler, Baden, g. 853, c. 877.
1 S. — Eugen Albert Willi, g. 877.

Keiser, siehe auch Kaiser.

1 816 Ludwig, Professor am Polytechnikum, v. Zug — Polytechnikumstr. 1.

---

2 * 820 Emma Pauli v. Kreuzlingen, Thurg., Kaufmann Kaspars v. Zug s. W. 879 — Stadelhoferpl. 2.
6 K. — Emma, g. 843 — Fr. Professor Morf Ndgl. 12 — Fr. Dutoit v. u. in Lausanne — Fr. Wyß v. u. in Zug — Arnold, g. 852, Kaufmann, in Hottingen — Ernst, g. 853, Kaufmann, Schützen-Oberlieut.

Kellenberger.

1 829 Konrad, Schuhmacher, v. Walzenhausen, Appenz. — Baderg. 5.
2 49 Emil, Handelsmann, v. Walzenhausen, Appenz. — Schmidg. 5.
Fr. — Walpurga Englert v. Burgrieden, Würtbg., g. 859, c. 879.
3 55 Jakob, Gießer, v. Walzenhausen, Appenz. — Garteng. 4.

---

4 846 Anna Link, Näherin, v. St.Antonien, Graub., T. v. Ndgl. 1, Viehhändler Wilhelms v. Walzenhausen, Appenz. (in Außerfihl), Ehefrau — Weite G. 11.
1 S. — Wilhelm, g. 871.

Keller.

1 814 Johannes, Professor an der Industrieschule, v. Wald — Großmünsterpl. 9.
2 21 Karl Joseph, Schneider, v. Eggenweil, Aarg. — Weite G. 5.
Fr. — Margaretha Stamm v. Schleitheim, Schaffh., g. 832, c. 864.
3 21 Jakob, Gewerbsmann, v. Mönchaltorf (W. 867 v. Katharina Frymann v. Fluntern) — Chorg. 20.
2e Fr. — Karolina Bauer, Näherin, v. Romanshorn, Thurg., g. 841, c. 868.
1 T. 1r E. — Emilie, g. 855, Dienstbot, in Rapperswil.
4 24 Johannes, Gewerbsmann, v. Wülflingen (W. 867 v. Katharina Schalcher v. da) — Gerechtigkeitsg. 8.
2e Fr. — Pauline Graf v. Männedorf, g. 837, c. 868.
2 K. 1r E. — Margaretha, g. 850, in Frankreich — August Ndgl. 23.

Keller.

6 828 Anton, Schuhhändler, v. Zurzach, Aarg. (W. 870 v. Anna Niesperle v. Aarau) — Schützeng. 15.
2e Fr. — Mathilde Groll v. Reichenhofen, Würtbg., g. 845, c. 872.

7 33 Johannes, Speisewirth, v. Wülflingen — Freienstr. 9.
Fr. — Susanna Reutemann v. Basadingen, Thurg., g. 844, c. 877.
1 T. — Emma, g. 879.

8 34 Jakob, Magazinier, v. Glattfelden — Weite G. 9.
Fr. — Luise Schinz, Musiklehrerin, v. Zürich (T. v. 10), g. 850, c. 874.

9 35 Heinrich, Hatschier in der Strafanstalt, v. Turbenthal — Oetenbachhof 9.
Fr. u. K. in Turbenthal.

10 42 Christian, Retoucheur, v. Engstlatt, Würtbg. — Ankeng. 8.

11 43 Adolf, Schriftsetzer, v. Glattfelden — Schlosserg. 7.
Fr. — Elise Koch, Schneiderin, v. Uffhausen, Luzern, g. 835, c. 873.

11 a 44 Johannes, Bauführer, v. Reinach, Aarg. — Kratzg. 8.
Fr. — Elisabetha Gautschi v. da, g. 840, c. 868.
4 K. — Gottlieb, g. 869 — Johann, g. 871 — Gottlieb, g. 877 — Adolf, g. 879.
Fr. u. K. in Reinach.

12 45 Johannes, Gewerbsmann, v. Thayngen, Schaffh. — Wühre 17.
Fr. — Anna Barbara Peter v. Elgg, g. 842, c. 871.
1 T. — Emma, g. 872.

13 45 Friedrich, Bremser der N.O.B., v. Marthalen — Rolleng. 1.
Fr. — Christine Meier v. Seebach, g. 845, c. 875.
1 S. — Alfred, g. 877.

14 46 Jakob, Vergolder, v. Seuzach — Schifflände 2.
Fr. — Ida Peter v. Wiesendangen, g. 853, c. 872.
3 K. — Elise, g. 873 — Hans Friedrich, g. 875 — Frieda Emma, g. 878.

15 46 Gottfried, Drechsler, v. Glattfelden — Trittlig. 15.
Fr. — Elise Boßhard v. Hombrechtikon, g. 848, c. 874.
1 T. — Elise, g. 875.

16 46 Gottlieb, Eisendreher, v. Andelfingen — Neumarkt 16.
Fr. — Barbara Hofstetter v. Benken, St. Gallen, g. 847, c. 873.

17 47 Joseph, Ausläufer bei der Kantonalbank, v. Amlikon, Thurg. — Bahnhofstr. 11.
Fr. — Maria Herzog v. Homburg, daselbst, g. 847, c. 871.
1 T. — Anna, g. 873.

18 49 Heinrich, Med. Dr., Sanitätstruppen-Hauptm., v. Winterthur, S. v. 30 — Römerg. 2.
Fr. — Rosalie Korrodi, T. v. Burg. 4, g. 857, c. 879.

19 49 Robert, Commis, v. Horgen — Thalg. 32.

20 50 Berthold, Hausknecht, v. Neudingen, Baden — Weite G. 3.
Fr. — Magdalena Haasmüller v. Willisau, Luzern, g. 843, c. 876.
1 S. — Berthold, g. 876.

21 50 Jakob, Commis, v. Landschlacht, Thurg., S. v. Fr. Hausammann Ndgl. 1 — Brandschenkestr. 13.

No. Geb. **Keller.**

Fr. — Anna Schlatter v. Niederglatt, g. 852, c. 877.
2 K. — Ernst, g. 877 — Walter, g. 879.
Fr. u. K. in Enge.

22 852 Johannes, Assistent am Polytechnikum, v. Mandach, Aarg. — Kartoffelmarkt 3.
23 53 August, Schirmmacher, v. Wülflingen, S. v. 4 — Rennweg 34.
24 53 Friedrich, Schreiner, v. Oberwinterthur — Thorg. 18.
26 56 Jakob, Schuhmacher, v. Zell — Schoffelg. 1.
27 58 Jakob, Lehrer der freien Schule, v. Turbenthal — Rämistr. 24.

---

28 * 816 Barbara Appenzeller, Theaterkassierin, v. Höngg (verw. Müller v. Altstetten, woher 4 K. — Fr. Zimmermann Burg. A 8 — Pauline, g. 838 — Jakob Rudolf, g. 842, Schreiner, in New-Orleans — Fr. Horber Ndgl. 1), Theaterkassier Konrad Jakobs v. Wald s. W. 866, Schwäg. v. Burg. H 1 ꝛc. — Oetenbachg. 15.
1 StT. (v. Maria Suter v. Oberentfelden, Aarg.) — Fr. Posamenter Lorenser v. Biberach, Würtbg., in Hartfordt, Amerika.
29 19 Anna Grimm, Part., v. Wetzikon, Gärtner Mathiassen v. Basadingen, Thurg., s. W. 874 — Steing. 13.
1 T. — Fr. Schöttelndreyer Ndgl. 1.
30 20 Rosalie Haggenmacher v. Winterthur, Baumeister Heinrichs v. da s. W. 859 — Römerg. 2.
2 S. — Heinrich 18 — Karl, g. 858, Stud. jur., in Heidelberg.
31 36 Josephine Werner, Spetterin, v. Neusatz, Baden, Küfer Franzen v. Freiburg, Baden, Ehefrau — Niederdorfstr. 56.

---

32 825 Elisabetha, Krankenwärterin, v. Pfungen — Trittlig. 26.
33 33 Verena, Spetterin, v. Unterhallau, Schaffh. — Seilergraben 25.
34 45 Rosine, Glätterin, v. Hüttweilen, Thurg. — Lindeng. 7.
35 50 Anna, Schneiderin, v. Hüttweilen, Thurg. — Schlüsselg. 14.
36 58 Bertha, Zettlerin, v. Hüttweilen, Thurg. — Rößlig. 7.

Kempf.

1 856 Johannes, Schlosser, v. Rheinau — Niederdorfstr. 69.

Kern.

1 825 Kaspar, alt Schlosser, v. Bülach, (W. 835 v. Elisabetha Gattiker v. Meilen, Schw. v. Burg. A 1 ꝛc.) — St.Annag. 8.
2 37 Friedrich, Kistenhändler, v. Neerach — Steing. 1.
Fr. — Susanna Ackert, Glätterin, v. Außersihl, (Schw. v. Ndgl. 1,) g. 829, c. 865.
1 T. — Mina, g. 865.
3 51 Jakob, Commis der N.O.B., v. Bülach — Fortunag. 26.
4 57 Daniel, Schneider, v. Billigheim, Bayern — Thorg. 7.

No. Geb.

Kern.

5 840 Emilie Weber, Waschablagehalterin, v. Goßau (T. v. Burg. P 2), Commis Germans v. Merdingen, Baden, s. W. 875 — Neumarkt 19.
2 K. — Emilie, g. 866, in Paris — Anna Martha, g. 871 — Niederdorfstr. 7.

Kesselring.

1 841 Johannes, Mechaniker, v. Gütikhausen — Niederdorfstr. 72.
2 43 Friedrich, Gasthofportier, v. Thalheim a. d. Thur — Kirchg. 8.
Fr. — Franziska Ebenhoch v. Liggenweiler, Würtbg., g. 846, c. 879.
3 58 Heinrich, Postcommis, v. Märstetten, Thurg. — Fortunag. 26.

Keßler.

1 833 Mathias, Speisewirth, v. Erlenbach, urspr. v. Bittelschies, Preußen — Stüßihofstatt 15.
Fr. — Maria Fehr v. Mannenbach, Thurg., g. 836, c. 866.
1 T. — Maria, g. 862.
2 42 Anton, Taglöhner, v. Krinau, St.Gallen — Neumarkt 3.
Fr. — Aloisa Blättler v. Wolfenschießen, Unterwalden, g. 834, c. 874.

---

3 823 Karoline Kobler, Krankenwärterin, v. Straßburg, Elsaß, Marmorist Gottfrieds v. Mülheim, Thurg., s. W. 859 — Oetenbachg. 24.
4 * 32 Maria Eugenie Philippine Katharine v. Rechthaler, Mineralwasserfabrikantin (mit Wetter Ndgl. 1 unter der Ragion: „W. Wetter u. Comp."), v. Karlsruhe, Baden, Chemiker Karls v. Alzei, Hessen, s. W. 876 — Werdmühleg. 11.

Keuchel.

1 837 Karl, Versicherungsbeamter, v. Elbing, Preußen — Gerechtigkeitsg. 21.
Fr. — Emilie Werthmann v. Königsberg, daselbst, g. 839, c. 865.
2 K. — Eugen, g. 866 — Stephanie, g. 873.

Keusch.

1 849 Moritz, Küfer, v. Meerenschwand, Aarg. — Rindermarkt 4.
Fr. — Verena Raas v. Langdorf, Thurg., g. 852, c. 879.
1 T. — Lina, g. 879.
2 54 Joseph, Leonz, Gewerbsmann, v. Merenschwand, Aarg. — Münsterhof 9.

Kiefer.

1 811 Pius, gew. Arzt, v. Lenzkirch, Baden — Löwenstr. 5.
Fr. — Klementine Bernauer v. Todtmoos, daselbst, g. 823, c. 847.
1 T. — Fr. Meier Ndgl. 48.

No. Geb. **Kiefer.**

2 837 Heinrich, Kaufmann, v. Gallenweiler, Baden — Schützeng. 21.

Kiehnle.

1 835 Ida Ziegler, Modiste, v. Waldkirch, St.Gallen, Goldarbeiter Ludwigs v. Pforzheim, Baden, s. W. 875 — Weite G. 9.
1 T. — Ida, g. 865.

Kienast.

1 836 Heinrich, Handelsreisender, v. Zollikon (W. 863 v. Bertha Grimm v. Wetzikon — Rindermarkt 24.
1 S. — Heinrich, g. 863, in Gressier, Neuenb.

---

2 * 803 Anna Bleuler v. Zollikon, Landwirth Marxen v. da s. W. 842 — Leueng. 4.
3 K. — Johannes Burg. 1 — Marx, g. 832, Zugführer der N.O.B., in Außersihl — Fr. Professor Wyß v. Affoltern a. A., in Riesbach.

3 47 Maria, Seidenweberin, v. Zollikon (geschied. 878 v. Speisewirth Johannes Pfister v. Fällanden, in Wiedikon, woher 3 K. — Karolina, g. 867 — Hans, g. 872 — Oskar, g. 874, sämmtlich in Wiedikon) — Limmatquai 62.

Killinger.

1 852 Friedrich, Kaufmann (unter der Ragion: „Gös u. Comp."), v. Erlangen, Bayern — Schützeng. 17.

Kiesling.

1 818 Erwin, Kaufmann, v. Oppeln, Preußen — Gerechtigkeitsg. 26.
Fr. — Hedwig Schöpffer v. Dresden, Sachsen, g. 848, c. 875.
2 K. — Erwin Hektor, g. 876 — Hedwig Jessy, g. 878.

2 53 Alphons, Friseur, v. Paris — Thorg. 7.
Fr. — Maria Katharina Sieber v. Fluntern, g. 857, c. 877.
1 T. — Maria Elisabetha, g. 878.

Kindermann.

1 844 Karl, Korbfabrikant, v. Lübeck — Münsterg. 7.
Fr. — Barbara Meili v. Oberwinterthur, g. 845, c. 869.
2 T. — Emma, g. 870 — Bertha Wilhelmine, g. 876.

Kinkelin.

1 839 Wilhelmine Bernhardine, Klavierlehrerin, v. Lindau, Bayern — — Münsterg. 18.

Kirch.

1 824 Elise, Schneiderin, v. Bodenheim, Hessen, Mutt. v. 2 — Krugg. 3.

No. Geb.

Kirch.

2 853 Barbara, Glätterin, v. Bodenheim, Heſſen, T. v. 1 — Krugg. 3.

Kirchmeyer.

1 836 Jakob, gew. Weinſchenk, v. Kerenzen, Glarus (W. 877 v. Katharina Stauffacher v. Matt, daſelbſt) — Frankeng. 11.
8 K. — Paul, g. 863, Sticker — Dietrich, g. 865 — Jakob, g. 866 — Roſa, g. 868 — Anna Katharina, g. 869 — Chriſtian, g. 871 — Johann Peter, g. 873 — Bertha, g. 875 — ſämmtliche in Niederhelfensweil, St.Gallen.

Kirſten.

1 855 Guſtav, Schriftſetzer, v. Leipzig, Sachſen — Köngeng. 2.

Kiſch.

1 848 Alexander, Dr. Philos., Rabbiner, v. Prag, Oeſterr. — Münſterhof 7.

Kisling.

1 848 Engelbert, Commis, v. Eſchbach, Baden, BrS. v. Burg. 1 — Großmünſterpl. 9.

Kiſſel.

1 858 Guſtav, Commis, v. Böblingen, Würtbg. — Kappelerg. 23.

Kißling.

1 844 Emil, Vertreter des Billardmagazins v. Morgenthaler in Bern, v. Waltenswyl, Bern — Thalg. 17.

Kiſtner.

1 838 Richard, Schuhmacher, v. Elchesheim, Baden, Br. v. 2 — Niederdorfſtr. 2.
Fr. — Anna Hotz v. Thalweil (T. v. Burg. C 2), g. 852, c. 873.
3 K. — Lydia Suſanna, g. 874 — Mathilde Anna, g. 876 — Richard, g. 877.

2 50 Joſeph, Schreiner, v. Elchesheim, Baden, Br. v. 1 — Niederdorfſtr. 4.
Fr. — Katharina Büchler v. Kloten, g. 851, c. 879.

Kitz.

1 828 Karl, Beſitzer eines internationalen Auskunftsbüreau (mit Emch Ndgl. 1 unter der Ragion: „Emch u. Comp.“), v. Nürnberg, Bayern (W. 879 v. Eliſe Linz v. Fürth, daſelbſt) — Thorg. 8.

No. Geb.

Kitz.

2e Fr. — Barbara Fleiſchmann v. Kiſſingen, g. 842, c. 861, in Kiſſingen.
1 T. 1r E. — Maria, g. 859 — 1 T. 2r E. — Eliſe, g. 863, beide in Kiſſingen.

Kläger.

1 853 Melchior, Uhrmacher, v. Eutingen, Würtbg. — Limmatquai 80.

Kläui.

1 852 Emil, Commis, v. Töß — Freienſtr. 7.

Klarer.

1 830 Anton, Drechsler u. Wächter, v. Urnäſch, Appenz. — Limmatquai 88.
Fr. — Eliſabetha Meyer v. Regensdorf, g. 831, c. 858.
2 K. — Johannes, g. 861 — Lina, g. 865.

Klauſer.

1 851 Eliſe, Schneiderin, v. Marthalen (urſpr. Ritter, Adoptiv-T. v. Klauſer Burg. 3, BrT. v. Fr. Klauſer Burg. 3) — Bäreng. 5.

Klausner.

1 848 Fridolin, Handlanger, v. Schramberg, Würtbg. — Unt. Schmalzgrub 4.
Fr. — Anna Huggenberger, Hauſiererin, v. Niederweil-Andelfingen, g. 853, c. 876.
2 S. — Friedrich, g. 877 — Franz Paulus, g. 879.

Kleemann.

1 837 Georg, Ausläufer, v. Eſſenheim, Heſſen (W. 876 v. Seline Walder v. Egg) — Mühleg. 26.
2e Fr. — Maria König v. Zeppingen, Würtbg., g. 847, c. 876, in Zeppingen.
4 K. 1r E. — Georg, g. 862, Erdarbeiter, in Riesbach — Chriſtina, g. 863, Näherin, in St.Gallen — Natalie, g. 869, in Eſſenheim — Albert, g. 871, in Eſſenheim — 1 S. 2r E. — Franz Albert, g. 876, in Zeppingen.

Klein.

1 843 Karl, Commis der ſchweiz. Rückverſicherungsgeſellſchaft, v. St.Antonien, Graub. — Oberdorfg. 14.
Fr. — Anna Katharina Boßert, Schneiderin, v. Willisau, Luzern, g. 843, c. 873.
1 S. — Friedrich, g. 875.

No. Geb. **Klein.**

2 843 Felix, Kaufmann (Prokurist der Ragion: „Leopold Weil u. Comp."), v. Bergzabern, Bayern — Niederdorfstr. 77.

3 48 Heinrich, Bäcker, v. Dettingen, Würtbg., Br. v. Burg. A 1 ꝛc. — Scheiterg. 4.
Fr. — Anna Enderli v. Oberhallau, Schaffh., g. 851, c. 875.
2 K. — Heinrich, g. 876 — Karl Friedrich, g. 879.

---

4 839 Emma, Schneiderin, v. Buus, Basell. (geschied. 877 v. Telegraphenkontroleur Joh. Jakob Heer v. Unterhallau, Schaffh., woher 1 T. — Emma, g. 861, in Enge) — Seilergraben 39.

Kleiner.

1 816 Heinrich, Schlosser, v. Schönenberg (W. 868 v. Anna Diener v. Männedorf) — Brunng. 15.
2 K. — Susanna Burg. 5 — Heinrich, g. 845, Maschinist, in Rappersweil.

2 28 Johannes, Schriftsetzer, v. Schönenberg — Strehlg. 27.
Fr. — Elisabetha Haupt, Glätterin, v. Regensberg (Schw. v. Fr. Hirzel Ndgl. 2 u. Fr. Bickel Burg. 2), g. 843, c. 872.

3 33 Jakob, Handlanger, v. Eglisweil, Aarg. — Unt. Gräbli 8.

4 49 Samuel, Handelsreisender, v. Eglisweil, Aarg. — Kirchg. 1.

Kleinert.

1 824 Jakob, Handelsreisender, v. Affoltern a. A. (W. 879 v. Regula Meyer v. Hittnau, verw. Trachsler v. Pfäffikon) — Stüßihofstatt 16.
1 S. — Jakob, g. 848, Kaufmann, in Toulon.

2 46 Jakob, Schriftsetzer, v. Affoltern a. A. — Münsterg. 1.
Fr. — Sophie Signer v. Stein, Appenz. (StSchw. v. Signer Ndgl. 1), g. 847, c. 871.
3 K. — Luise Sophie, g. 873 — Heinrich Jakob, g. 877 — Bertha, g. 878.

Kleinhaas.

1 848 Christian, Schneider, v. Biesingen, Baden — Kirchg. 28.
Fr. — Kreszentia Auerbacher v. Memmingen, Bayern, g. 849, c. 875.
2 K. — Mina, g. 876 — Karl, g. 878.

Klinger.

1 842 Julius, Steindrucker, v. Rumburg, Böhmen — Münsterg. 2.

Klöti.

1 825 Rudolf, Dienstmann, v. Schwamendingen (geschied. 869 v. Ursula Fürst v. Bassersdorf) — Gassen 8.
3 K. — Barbara, g. 848, in Außersihl — Anna, g. 852, in St.Gallen — Lina, g. 863, in Außersihl.

No. Geb.

Klöti.

2 830 Kaspar, Fahrknecht, v. Dorf — Mühleg. 3.
Fr. Katharina Knecht v. Döttingen, Aarg., g. 838, c. 863.
2 T. — Katharina, g. 864 — Barbara, g. 865.
3 44 Jakob, Commis, v. Goßau — Storcheng. 15.
Fr. — Margaretha Leemann v. Seebach, g. 837, c. 867.
2 S. — Otto, g. 868 — J. Adolf, g. 870.

Kloth.

1 824 Gottfried, Schreiner, v. Wismar, Mecklenburg Niederdorfstr. 77.
Fr. — Barbara Köhler v. Bözberg, Aarg., g. 826, c. 865.
1 S. — Gottfried 2.
2 52 Gottfried, Handelsreisender, v. Bözberg, Aarg., S. v. 1 —, Niederdorfstr. 77.

Kluge.

1 858 Gottfried, Drechsler, v. Niesky, Preußen — Elsasserg. 1.

Klumpp.

1 859 Adam, Bäcker, v. Schwarzenberg, Würtbg. — Niederdorfstr. 3.

Knapp.

1 839 Franz, Mechaniker, v. Rheinfelden, Aarg. — Neumarkt 3.
Fr. — Anna Eigenheer v. Andelfingen, g. 848, c. 873.
2 S. — Franz, g. 877 — Karl, g. 878.
2 43 Georg, Schreiner, v. Unterschlauersbach, Bayern — Münsterg. 15.

Knauer.

1 831 Karl, Direktor d. eidg. Bank, v. Nürnberg, Bayern — Augustinerhof 3.
Fr. — Ida Molzheim v. St.Gallen, g. 843, c. 873.
2 K. — Ida, g. 873 — Karl, g. 875.

Knaus.

1 843 Pauline Jucker, Hasplerin, v. Unterschlatt (T. v. Burg. 4), Schreiner Bonifaziussen v. Degenhausen, Baden s. W. 875 — Niederdorfstr. 30.
1 S. — Oskar, g. 869.

Knecht.

1 819 Heinrich, Spetter, v. Wald — Gräblig. 6.
Fr. — Anna Barbara Müller v. Zwillikon, g. 827, c. 859, in Fluntern.
1 T. — Bertha, g. 861, in Wald.
2 40 Friedrich, Kaufmann, v. Mellikon, Aarg. — Kirchg. 18.
Fr. — Karolina Staub v. Dübendorf, g. 841, 872.
2 S. — Adolf Friedrich, g. 874 — Alphons, g. 878.
2a 51 Emil, Commis, v. Dürnten — Kirchg. 18.
3 54 Johannes, Buchbinder, v. Wald — Predigerpl. 10.
4 55 Johannes, Buchbinder, v. Bärentsweil — Oberdorfg. 22.

No. Geb. **Knecht.**

5 55 Johannes, Steinhauer, v. Höngg — Preyerg. 15.
6 56 Adolf, Commis, v. Mellikon, Aarg. — Schmidg. 3.
7 59 Siegfried, Spengler, v. Schwaderloch, Aarg. — Brunng. 8.

---

8 814 Anna Staub v. Herrliberg, Goldarbeiter Kaspars v. Dürnten s. W. 865, Schwäg. v. Burg. B 2 — Großmünsterpl. 9.
2 T. — A. Barbara, g. 851 — Ida, g. 858.
9 41 Margaretha Hausheer, Schneiderin, v. Adetsweil-Bärentsweil, Kanzlist Friedrichs v. da s. W. 878 — Auguſtinerg. 24.
3 S. — Heinrich, g. 870, in Schlieren — Friedrich, g. 871, in Hottingen — Albert, g. 873, in Basel.

Knechtli.

1 856 Adolf, Commis, v. Muhen, Aarg. — Petershofſtatt 12.

Knell.

1 854 Gottlieb, Gehülfe der Domänenverwaltung, Infanterie-Lieut., v. Töß — Unt. Zäune 15.

Knellwolf.

1 836 Arnold, Commis, v. Herisau, Appenz. — Thalg. 37.

Kneuslin.

1 849 Wilhelm, Schneider. v. Gersbach, Baden — Baderg. 7.
Fr. — Karolina Braun v. Rheinau (T. v. Burg. 1), g. 848, c. 872.

Knoblauch.

1 855 Hermann, Küfer, v. Oberentfelden, Aarg. — Predigerg. 19.

Knöpfli.

1 814 Gottlieb, Stiefelwichſer, v. Adlikon — Färberg. 7.
2 20 Jakob, Handlanger, v. Oſſingen — Chorg. 19.
3 40 Augſt, Feldweibel bei der Kantonspolizei, v. Humlikon-Andelfingen Oetenbachg. 22.

Knüſi.

1 840 Gottlieb, Schneider, v. Adlisweil — Froſchaug. 7.
Fr. — Anna Buffenoire v. Baune, Frankr., g. 847, c. 872.
2 K. — Luiſe, g. 869 — Theophil, g. 871.

Knüsli.

1 * 815 Kaſpar, Lithograph, v. Enge — Neumarkt 2.
Fr. — Barbara Seel, Handelsfrau, v. Hottingen, g. 818, c. 843.

No. Geb.

Knüsli.

5 K. — Friedrich, g. 844, Lithograph, in Spanien — Bertha, g. 847 — A. Elisa, g. 849 — Albert, g. 854, Lithograph, in Paris — Jakob Emil, g. 860, Handels-L.

2 821 Konrad, Gewerbsmann beim Konsumverein, v. Enge (W. 878 v. Elisabetha Trüb v. Wiedikon) — Metzgerg. 4.
5 K. — Luise, g. 847, in Frankr. — Barbara, g. 850 — Fr. Faust v. Goßau, in Hirslanden — Elisabetha, g. 860, Schneiderin — Heinrich, g. 865.

3 54 Kaspar, Commis der N.O.B., v. Uster — Linth-Escherg. 13.

---

4 832 Franziske Hirt, Gemüsehändlerin, v. Zurzach, Aarg. (Metzger Johanneſſen v. Leimbach s. W. 870) — Schwaneng. 4.

Knupp.

1 855 Johannes, Omnibuskondukteur, v. Hefenhofen, Thurg. — Weinpl. 10.

---

2 * 42 Maria Kath. Helena, Speisewirthin, v. Muolen, St.Gallen (geschied. 877 v. Metzger Jakob Gsell v. Wangen, woher 1 T. — Maria Emilie, g. 863, in Chauxdefonds) — Ob. Zäune 17.

Knutty.

1 842 Robert, Kaufmann, v. Diemtigen, Bern — Oetenbachg. 17.
Fr. — M. Magdalena Braun v. Neustadt a. H., Bayern, g. 854, c. 878.

Koch.

1 836 Joh. Karl, Spengler, v. Freienstein, S. v. 14, (W. 868 v. Emma Schneebeli v. Affoltern a. A.) — Napfg. 2.

2 37 Heinrich, Kalligraph u. Schreiblehrer, v. Schwerin, Mecklenburg — Schipfe 8.
Fr. — Johanna Schulz v. Boitzenburg, daselbst, g. 836, c. 864.
4 K. — Heinrich, g. 867 — Theodor, g. 873 — Anna Dorothea, g. 876 — Johanna Maria, g. 876.

3 37 Joseph, Handlanger, v. Hämikon, Luzern — Gräblig. 2.
Fr. — Maria Hausch v. Horb, Würtbg., g. 832, c. 876.

4 39 Ernst Friedrich, Schuhmacher, v. Schorndorf, Würtbg. — Baderg. 8.
Fr. — Elisabetha Walter v. Dynhard, g. 847, c. 868.
3 K. — Susanna Ernestine, g. 873 — Ida, g. 874 — Ernst Heinrich, g. 876.

5 39 Johannes, Buchdrucker, v. Dettighofen, Thurg. — Frankeng. 14.
Fr. — Katharina Stähelin v. Herdern, daselbst, g. 847, c. 875.
1 T. — Bertha, g. 877.

6 ** 41 Johannes, Fabrikbesitzer (mit 7 unter der Ragion: „Gebr. Koch"), v. Hanau, Preußen, Br. v. 7 — Brandschenkestr. (2) 6.
Fr. — Luise Krug v. da (T. v. Ndgl. 2), g. 847, c. 875.

No. Geb. **Koch.**

7 ** 844 Wilhelm, Fabrikbesitzer (mit 6 unter der Ragion: „Gebr. Koch"), v. Hanau, Preußen, Br. v. 6 — Brandschenkestr. (2) 6.
Fr. — Susanna Gauf v. da, g. 847, c. 869.
1 T. — Johanna, g. 872.

8 46 Gottlieb, Aufseher in der Strafanstalt, v. Lehrensteinsfels, Würtbg. Oetenbachhof 9.
Fr. — Auguste Jucker v. Russikon, g. 850, c. 877 — Schmidg. 4.

9 * 48 Hartmann, Speisewirth, v. Regensberg — Gräblig. 3.
Fr. — Bertha Geiser v. Langenthal, Bern, g. 850. c. 875.

10 54 Jakob, Gewerbsmann, v. Sommeri, Thurg. (geschied. 877 v. Anna Schuler v. Goßheim, Würtbg.) — Spitalhof 17.

11 54 Emil, Kaufmann (Prokurist der Ragion: „Joh. G. Jäger u. Söhne"), v. Eningen, Würtbg. — Kirchg. 1.

12 58 Bernhard, Kaufmann, v. Wildenheyd, Sachsen — Hirschengraben 74.

13 58 Karl, Commis, v. Märstetten, Thurg. — Schützeng. 17.

---

14 808 Margaretha Puppikofer v. Bußnang, Thurg., Spengler Philipps v. Teufen, Pfr. Rorbas, urspr. v. Frankfurt a. M. s. W. — Napfg. 2.
6 K. — Joh. Karl 1 — Luise, g. 838, Schneiderin — A. Pauline, g. 839, Schneiderin — Joh. Jakob, g. 840, Spengler in Netstall, Glarus — Albert Rudolf Burg. B 2 — Jakob Oskar, g. 849, Ausläufer — Heinrich, g. 860, Schlosser.

15 26 Elisabetha Rall, Leinwandhändlerin (mit Jäger Burg. 1 unter der Ragion: „Joh. G. Jäger u. Söhne"), v. Eningen, Würtbg., Kaufmann Jakobs v. da s. W. 875 — Kirchg. 1.
3 K. — Fr. Jäger Burg. 1 — Emil 11 — Elisa, g. 866.

---

16 844 Philippine, Haustererin, v. Büttikon, Aarg. — Schützeng. 19.

Kocher.

1 * 834 Christian, Schneider, v. Tuttlingen, Würtbg. — Frankeng. 11.
Fr. — Maria Meyer v. Watterdingen, Baden, g. 835, c. 863.

Köbler.

1 816 Maximilian, gew. Direktor der mechan. Papierfabrik a. d. Sihl, v. Wiedikon — Schützeng. 19.
Fr. — Susanna Käser v. Oberflachs, Aarg., g. 819, c. 844.
3 T. — Margaretha, g. 844 — Fr. Graf Ndgl. 5 — Maria Henriette, g. 855.

Köhler.

1 812 Joh. Heinrich, Schuhmacher, v. Schwamendingen (W. 838 v. Anna Barbara Ryser v. Heimiswyl, Bern, u. 879 v. Elisabetha Hauenstein v. Unterendingen, Aarg.) — Niederdorfstr. 79.
3 K. 2r E. — Fr. Jöhl v. Amden, St. Gallen, in Außersihl — Bertha, g. 853, Näherin — Konrad, g. 857, Kanzlist, in Basel.

Köhler.

2 839 Karl Heinrich, Hutmacher, v. Wipkingen — Niederdorfstr. 67.
Fr. — Katharina Wagner v. Homburg, Preußen, g. 837, c. 867.
2 K. — Helene, g. 870 — Karl Johann, g. 876.

Kölla.

1 826 Johannes, Schneider, v. Stäfa (W. 873 v. Susanna Dürsteler v. da) — Seilergraben 37.
2e Fr. — Anna Braschler v. Pfäffikon, Schwyz (verw. Schnorf v. Uetikon), g. 823, c. 873, Gräblig. 6.
TM. — Fäßler v. Beuren, Württbg., in Ravensburg.
2 53 Friedrich, Commis, v. Stäfa — Linth-Escherg. 13.

Kölliker.

1 836 Ferdinand, Sensal, v. Thalweil, S. v. 3 (geschied. 875 v. Susanna Julie Jolla v. Latour, Italien) — Thalacker 4.
2e Fr. — Anna Ida Aebli v. Glarus, g. 846, c. 876.
5 K. 1r E. — Julius, g. 860, Commis — Julie Emma, g. 861 — Otto, g. 865 — Heinrich, g. 869 — Karl, g. 870 — 1 S. 2r E. — Hans, g. 876.
2 48 Wilhelm, Schriftsetzer, v. Herrliberg — Niederdorfstr. 80.

---

3 811 Elisabetha Schmid v. Thalweil (Schw. v. Fr. Schmid Burg. K 1), Direktor der Seidentrocknungsanstalt Jakobs v. da s. W. 877 — Thorg. 20.
4 K. — Emilie 4 — Ferdinand 1 — Julie, g. 838 — Fr. Schweizer Burg. A 44.

---

4 835 Emilie, Besitzerin eines Broderiewaarengeschäftes, v. Thalweil (T. v. 3) — Thorg. 20.

König.

1 843 Jakob, Metzger, v. Glarus — Rindermarkt 16.
Fr. — Ida Syfrieg v. Langnau, g. 853, c. 875.
1 S. — Joh. Jakob, g. 876.

---

2 837 Henriette Altorfer, Verkäuferin beim Konsumverein, v. Bassersdorf, Kaufmann Emils v. Ennenda, Glarus, s. W. 869 — Oetenbachg. 7.
1 S. — Emil, g. 859, Mechaniker.

Köpf.

1 * 841 Karl, Schlosser, v. Steinegg, Baden — Neustadtg. 2.
Fr. — Maria Pfisterer v. da, g. 841, c. 868.
3 S. — Karl, g. 865 — Friedrich Wilhelm, g. 871 — Ferdinand Adolf, g. 875.

No. Geb.

Köſter.

1 844 Hedwig Leykam, Näherin, v. Leipzig, Muſiker Eduards v. Plauen, Sachſen, ſ. W. 877 — Trittlig. 4.
1 T. — Roſa, g. 874.

Koſel.

1 837 Heinrich, Dienſtmann, v. Schleinikon — Brunng. 14.

---

2 842 Katharina, Glätterin, v. Affoltern b. H. — Preyerg. 11.

Kohaut.

1 827 Leopold, Kunſthändler, v. Mannheim, Baden — Rennweg 48.
Fr. — Anna Bahl v. Neuſtrelitz, Mecklenburg, g. 819, c. 866.
3 K. — Heinrich, g. 855, Soldat, in Bayern — Katharina, g. 860 — Charlotte, g. 862.

Kohler.

1 * 847 Konrad, Schmid, v. Schura, Würtbg. — Oberdorfg. 4.
Fr. — Maria Schwarzwälder v. Homberg, Baden, g. 848, c. 874.
2 54 Johannes, Schreiner, v. Guningen, Würtbg. — Neumarkt 3.

Kohlmann.

1 844 Konrad, Schneider, v. Oberhaugſtetten, Würtbg. — Fortunag. 16.
Fr. — Verena Amsler v. Schinznach, Aarg., g. 853, c. 875.
1 S. — Friedrich, g. 876.

Kohn.

1 851 Ferdinand, Cigarren- u. Tabakhändler, v. Roſtok, Böhmen — Baderg. 3.

Köng.

1 851 Anna Stähelin, Schneiderin, v. Wollishofen, Metzger Roberts v. Hinweil Ehefrau — Krautgarteng. 7.
1 T. — Luiſe, g. 875, in Hinweil.

Kolb.

1 854 Baptiſt, Maurer, v. Lanzenneunforn, Thurg. — Häringspl. 8.

---

2 818 Thereſia, Spetterin, v. Neukirch, Würtbg., Mutt. v. 3 — Leueng. 5.
3 57 Agatha, Näherin, v. Neukirch, Würtbg., T. v. 2 — Leueng. 5.

Kollbrunner.

1 830 David, Gärtner, v. Amlikon, Thurg. — St.Annag. 15.

No. Geb. **Kollbrunner.**

Fr. — Susanna Kradolfer v. Bußnang, Thurg., g. 842, c. 873.
2 S. — Jakob, g. 873 — Emil, g. 877.

2 852 Gottlieb, Commis, v. Lustorf, Thurg. — Graue G. 3.

Koller.

1 828 Jakob, Commis, v. Wiedikon — Bäreng. 12.
Fr. — Agatha Bollinger v. Matzingen, Thurg., g. 824, c. 854.

2 42 Anton, Bäcker, v. Adligenschweil, Luzern — Marktg. 11.
Fr. — Mar. Josepha Bösch v. Wohlhausen, daselbst, g. 844, c. 872.

3 44 Traugott, Sekretär der Justiz- u. Polizeidirektion, v. Winterthur — Eiseng. 1.
Fr. — Rosalie Stephanie Bueß v. Aarau, g. 849, c. 877.
1 S. — Camillus Theodor, g. 878.

4 44 August, Sekundarlehrer an den Stadtschulen, Mitglied des Großen Stadtrathes, v. Teufen, Appenz. — Laterneng. 1.

Kommer.

1 832 Beate, Spetterin, v. Endingen, Würtbg. (geschied 873 v. Heinrich Schaufelberger v. Weiningen — Frankeng. 16.

Kopf.

1 827 Anton, Kutscher, v. Umendorf, Würtbg. — Garteng. 4.
Fr. — Klara Fischinger v. Wehingen, Würtbg., g. 837, c. 868.
1 S. — Hermann, g. 873.

2 52 Karl, Kaufmann, v. Riesbach — Falkeng. 19.
Fr. — Auguste Schreiber v. Düsseldorf, Preußen, g. 848, c. 876.

Korabi.

1 828 Johannes, Speisewirth, v. Oberneunforn, Thurg., Br. v. Fr. Fritschi Burg. 1 — Obmannamtsg. 3.
Fr. — Barbara Bachmann v. Rickenbach, g. 841, c. 866.
4 K. — Johannes, g. 867 — Robert, g. 869 — Luise, g. 875 — Hermann, g. 879.

Korner.

1 845 Alfred, Gasthofportier, v. Willisau, Luzern — Sonnenquai 7.
Fr. — Julie Stockinger, T. v. Burg. 1, g. 852, c. 877.

Kossobutzki.

1 837 Joseph, Schriftsetzer, v. Lisewo, Polen — Weggeng. 6.

Kost.

1 821 Leonz, Gewerbsmann, v. Cham, Zug, Schwag. v. Burg. 1 — Rüdenpl. 6.

No. Geb. **Kost.**

Fr. — Anna Maria Grob v. da, g. 822, c. 850.
1 S. — Xaver, g. 856, Commis, in Biel.

2 838 Felix, Schreiner, v. Gisikon, Luzern — Mühleg. 5.
Fr — Anna Gedeon v. Dierikon, daselbst, g. 842, c. 862.
2 S. — Felix, g. 868 — Johannes, g. 869.

Krabolfer.

1 842 Jakob, Schreiner, v. Bußnang, Thurg. — Seilergraben 29.
Fr. — Anna Spalinger, Näherin, v. Marthalen (SchwT. v. Simmler s. Burg. 23 ꝛc.), g. 848, c. 871.
2 K. — Friedrika Sara, g. 874 — Joh. Jakob, g. 878.

Krämer.

1 838 Gustav, Kellner, v. Bittenfeld, Würtbg. (W. 866 v. Elisabetha Blatter v. Aeschi, Bern) — Niederdorfstr. 47.
2e Fr. — Friederike Spatz v. Eßlingen, Würtbg., g. 842, c. 867.
4 K. 2r E. — Elisabetha, g. 870 — Julie, g. 875 — Hedwig, g. 876 — Gustav Ernst, g. 879.

2 45 Christian, Handelsmann, v. Pirmasens, Bayern, Br. v. 3 u. 4 — Limmatquai 62.
Fr. — Elise Leimbacher v. Wipkingen, g. 846, c. 870.
3 T. — Elisabetha, g. 870 — Friederike, g. 871 — Anna, g. 878.

3 52 Ludwig, Teppichhändler, v. Pirmasens, Br. v. 2 ꝛc. — Münsterg. 14.
Fr. — Charlotte Bork v. da, g. 851, c. 877.
1 S. — Peter Paul, g. 879.

---

4 858 Magdalena, Parfümeriehändlerin, v. Pirmasens, Bayern, Schw. v. 2 ꝛc. — Schlosserg. 7.

Krättli.

1 831 Johann, Part., v. Untervaz, Graub. — Niederdorfstr. 58.
Fr. — Maria Hummel v. Mainz, Hessen, g. 833, c. 856.
6 K. — Fr. Binz — Fr. Böhner — Susanna, g. 862 — Karoline, g. 866 — Erneſtine, g. 869, sämmtlich in Brasilien — Johann, g. 872 — Heinrich, g. 874.

Kräuliger.

1 832 Bernhard, Güterverlader d. N.O.B., v. Hochdorf, Luzern — Sihlstr. 24.
Fr. — Elisabetha Müller v. Siblingen, Schaffh., g. 833, c. 875.
1 T. — Elise, g. 875.

Krahforst.

1 853 Johann, Kaufmann (Prokurist der Ragion: „C. A. Ostertag"), v. Neuß, Preußen — Großmünsterpl. 6.

Kramer.

1 844 Vincenz, Schneider, v. Münchweilen, Aarg. — Schlüsselg. 12.

*

No. Geb. **Kramer.**

2 848 August, Schreiner, v. Kanzach, Baden — Roseng. 6.
Fr. — Barbara Kreidler v. Ihlingen, Würtbg., g. 854, c. 87
3 48 Franz, Handelscorrespondent, v. Fulda, Hessen — Sonnenquai 16.

---

4 * 811 Maria Brürch v. Stein, Schaffh. (verw. Frey v. Hoffstetten, m
2 K. — Joh. Heinrich Burg. G 12 — Fr. Pfenninger Burg. E
Zimmerer Kasbars v. Märstetten, Thurg., i. W. 855 — Z
tunag. 16.

---

5 819 Barbara, Musiklehrerin, v. Buch a. J. — Strehlg. 29.

Krapf.

1 851 Albert, Postcommis, v. Langenrickenbach, Thurg. — Schmidg.

Krauer.

1 844 Johannes, Schreiner, v. Stäfa — Köngeng. 6.
Fr. — Anna Liechti v. Eggiwyl, Bern, g. 843, c. 873.
2 54 Fridolin, Dekorationsmaler, v. Fußach, Oestern. — Hochg. 16.
3 57 Wilhelm, Commis, v. Wetzikon — Löwenstr. 9.

---

4 832 Anna, Erzieherin, v. Regensberg — Stadelhoferstr. 40.

Kraus.

1 832 August, Ingenieur, v. Weimar, Sachsen — Petershofstatt 6.

Kraußlich.

1 850 Friedrich, Maler, v. Lampoldhausen, Würtbg. — Weite G. 5.
Fr. — Katharina Grauf v. Lehrensteinfeld, daselbst, g. 853, c. 8
1 T. — Julie Katharina, g. 878.

Kraut.

1 * 831 Rudolf, Buchhändler, v. Oberstraß — Fortunag. 40.
Fr. — Anna Boßhard v. Altstetten, g. 831, c. 852.
1 S. — Karl, g. 859, Buchhändler.

Krebs.

1 850 Christian, Zimmerpolier, v. Rüeggisberg, Bern — Strehlg. 20.
2 55 Friedrich, Schlosser der N.O.B., v. Töß — Metzgerg. 7.
Fr. — Engeline Guggenbühl v. Eschenbach, St.Gallen, g. 85
c. 879.

Krebser.

1 830 Hermann, Schneider, v. Oberembrach — Niederdorfstr. 79.
Fr. — Verena Meyer v. Seebach, g. 830, c. 855.

No. Geb. **Krebser.**

3 K. — Pauline, g. 856, Fabrikarbeiterin — Hermann, g. 863, Mühlemacher-L. — Sophie, g. 878.

---

2 840 Emilie, Kosthalterin, v. Embrach (geschied. 876 v. Heinrich Bourq v. Höngg) — Schützeng. 19.

---

3 825 Katharina, Spetterin, v. Seebach — Froschaug. 5.
4 31 Magdalena, Spetterin, v. Embrach — Predigerpl. 6.

Krehl.

1 * 850 Christoph, Schriftsetzer, v. Münsingen, Württbg. — Helfereig. 3.
Fr. — Anna Rau v. Amstetten, daselbst, g. 849, c. 875.
2 K. — Karl, g. 874 — August, g. 876.

Kreis.

1 827 Konrad, Fruchthändler, v. Zihlschlacht, Thurg. — Linth-Escherg. 13.
Fr. — Katharina Leumann v. Mattweil, daselbst, g. 830, c. 858.
2 * 30 Ulrich, Spengler, v. Arbon, Thurg. (W. 875 v. Katharina Suter v. Dietweil, Aarg.) — Rennweg 11.
3 40 Jakob, Kaufmann, Infanterie-Hauptm., v. Ermatingen, Thurg. — Brandschenkestr. 2.
Fr. — Emma Steffens v. Aachen, Preußen, g. 847, c. 869.
3 K. — Hugo, g. 873 — Maria Martha, g. 876 — Emma Maria, g. 877.
4 43 Eduard, Handelsreisender, v. Ermattingen, Thurg. — Stadthauspl. 23.
5 45 Edwin, Med. Dr., Hauptmann, Bataillons-Arzt, v. Altikon — Niederdorfstr. 90.
Fr. — Wilhelmine Hofmann v. Schwamendingen, g. 850, c. 875.
2 T. — Lina Bertha, g. 876 — Maria Martha, g. 879.
6 48 Eduard, Schuhmacher, v. Altikon — Neumarkt 3.

---

7 853 Bertha, Näherin, v. Oberwinterthur — Niederdorfstr. 47.

Kretz.

1 843 Jakob, Gärtner, v. Waltensweil, Aarg. — Löwenstr. 41.

Kretschmar.

1 852 Max, Musiker, v. Meuselwitz, Sachsen — Krugg. 12.

Kretzschmar.

1 855 Max, Commis, v. Goldhausen, Sachsen — Brandschenkestr. 10.

No. Geb. **Kreutzer.**

1 * 843 Adolf, Glasmaler, v. Schönenbach, Baden — Schützeng. 21.
Fr. — Maria Engeli, Schneiderin, v. Altersweilen, Thurg., g. 851, c. 871.
3 K. — Maria Elisabetha, g. 871 — Hermann Adolf, g. 876 — Konradin Otto, g. 878.

Krey.

1 849 Hans, Sekretär der kaufm. Gesellschaft, v. Berlin, Preußen — Rößlig. 8.

Krieg.

1 844 Joseph Anton, Maler, v. Altendorf, Schwyz, Br. v. 2 — Niederdorfstr. 69.
Fr. — Josephine König v. Immendingen, Baden, g. 845, c. 873.
1 S. — Joseph Hermann Anton, g. 878.
2 45 Karl, Dienstmann, v. Altendorf, Schwyz, Br. v. 1 — Münsterg. 10.
Fr. — Anna Margaretha Weiß v. Kloten, Schneiderin (geschied. v. Surber Burg. A 3), g. 839, c. 874.
1 S. — Karl Joseph, g. 875.

Krieger.

1 859 Cölestin, Commis, v. Hergiswyl, Luzern — Mühleg. 7.

Kriesi.

1 844 Karl, Speisewirth, v. Herrliberg — Rathhausquai 24.
Fr. — Elise Ulrich v. Außersihl, g. 852, c. 875.
1 T. — Elise Henriette, g. 878.

Krimmel.

1 859 Johannes, Schneider, v. Laufen, Würtbg. — Frankeng. 22.

Kröger.

1 857 Wilhelm, Schuhmacher, v. Bünde, Preußen — Froschaug. 5.

Kron.

1 853 Rudolf, Zeichner, v. Basel — Hechtpl. 1.

Kronauer.

1 827 Julius, Kaufmann, v. Winterthur — Stadelhoferstr. 26.
Fr. — Johanna Roller v. Burgdorf, Bern, g. 836, c. 874.
2 50 Otto, Iur Staatsanwalt, v. Winterthur — Chorg. 16.
Fr. — Klara Mathilde Kunkler v. St.Gallen, g. 858, c. 859.

No. Geb.

Kronenberg.

1 845 Siegfried, Koch, v. Dagmersellen, Luzern — Färberg. 1.
Fr. — Josephine Keßler v. Schübelbach, Schwyz, g. 850, c. 876.

Kronenthaler.

1 823 Therese, Spetterin, v. Stetten, Baden, Mutt. v. Fr. Hanke Burg. 1 — Stüßihofstatt 14.

Krug.

1 840 Eduard, Restaurateur in der Tonhalle, v. Cöthen, Anhalt — Seestr. 15.
Fr. — Elisabetha Spörri v. Bärentsweil, g. 836, c. 867.

---

2 816 Charlotte Kreuzinger v. Stuttgart, Würtbg., Graveur Georgs v. Hanau, Preußen, s. W. 878 — Brandschenkestr. 6.
4 K. — Fr. Koch Ndgl. 6 — Johann, g. 843, Kaufmann, in Rio de Janeiro — Hermann, g. 845, Kaufmann, in Belitz, Amerika — Christian, g. 851, Kaufmann, in Rio de Janeiro.

Kruker.

1 828 Max, Gewerbsmann, v. Bodman, Baden (W. 878 v. Emilie Häfener v. Hähnlein, Hessen-Darmstadt [Schw. v. Fr. Danker Ndgl. 1 u. Fr. Riemenschneider Ndgl. 1]) — Linth-Escherg. 13.
2 K. — Max, g. 864 — Emilie, g. 866, beide Zwinglipl. 3.

Kuder.

1 845 Johannes, Schneider, v. Auingen, Würtbg. (W. 879 v. Ludwika Kaiser v. Grafenhausen, Baden) — Brunng. 13.

Kübler.

1 841 Heinrich, Schuhmacher, v. Ossingen (W. 878 v. Maria Anna Thomann v. Waltersweyl, Bern) — Ob. Schmalzgrub 10.
1 T. — Maria Luise, g. 877.
2 54 Emil, Küfer, v. Augst, Basell. — Eiseng. 7.
Fr. — Barbara Widmer v. Zürich (T. v. C 1), g. 857, c. 878.

---

3 818 Anna Surber, Obst- u. Gemüsehändlerin, v. Endhöri, Konrads v. Ossingen s. W. 859 — St.Annag. 17.

Küderli.

1 805 Heinrich, gew. Arbeiter am Sihlamt, v. Dübendorf — St.Annag. 7.
Fr. — Margaretha Weilenmann v. Hettlingen, g. 805, c. 833.
2 K. — Heinrich, g. 834, Commis, in Amerika — Barbara, g. 838, Spetterin.

No. Geb. **Külling.**

1 826 Jakob, Dienstmann, v. Wilchingen, Schaffh. — Kappelerg. 13.
2 35 Tobias, Maler, v. Wilchingen, Schaffh. (W. 869 v. Rahel Weber v. Siblingen, daselbst) — Neumarkt 16.
2e Fr. — Maria Huber, Inhaberin eines Dienstboten- u. Vermittlungsbüreau mit Fr. Hofmann Ndgl. 9 unter der Ragion: „M. Külling", v. Hirslanden (Schw. v. Fr. Hofmann Ndgl. 9), g. 838, c. 872.
1 T. 1r E. — Maria, g. 862, in Wangen.

Kümmerle.

1 811 Joseph, Maurer, v. Oberschaffhausen, Baden — Niederdorfstr. 61.

Kümmerer.

1 859 Christian, Maler, v. Kupferzell, Würtbg. — Rennweg 32.

Kündig.

1 808 Johannes, Postkondukteur, v. Volken (W. 866 v. Anna Fritschi v. Flaach) — Niederdorfstr. 59.
4 K. — Fr. Wismer (v. Uitikon) in Wollishofen — Johannes 3 — Fr. Suter Burg. C 4 — Fr. Weerli Burg. A 5.
2 18 Heinrich, Maler, v. Wangen — Ob. Zäune 19.
Fr. — Regula Reif v. Greifensee, g. 824, c. 851.
6 K. — Adolf, g. 851, Buchbinder, in der Fremde — Ida, g. 852 — Mathilde, g. 853 — Hedwig 9 — Luise, g. 859 — Wilhelmine, g. 861, Näherin.
3 34 Johannes, Klaviermacher, v. Volken, S. v. 1 — Unt. Schmalzgrub 4.
Fr. — Dorothea Vaterlaus, Spetterin, v. Berg a. I., g. 836, c. 867, Niederdorfstr. 59.
1 T. — Anna Dorothea, g. 868, Niederdorfstr. 59.
4 38 Rudolf, gew. Metzger, v. Pfäffikon — Limmatquai 80.
Fr. — Amalie Rottenschweiler, Pfandleiherin, v. Thalweil, g. 842, c. 866.
5 40 Theodor, Buchdruckerei-Faktor, v. Kempten-Wetzikon — Ankeng. 7.
Fr. — Margaretha Meyer v. Oberstraß (verw. Lohbauer v. Fluntern, woher 1 T. — Luise, g. 867), g. 840, c. 873.
6 * 43 Heinrich, Seidenfärber, v. Bauma — Mühleg. 29.
Fr. — Maria Furrer v. da, g. 848, c. 871.
4 T. — Maria, g. 872 — Emma, g. 873 — Ernestine, g. 876 — Frieda Johanna, g. 879.
7 47 Reinhard, Chef der Lagerhaus-Expedition der N.O.B., v. Bauma — Brunng. 10.

---

8 816 Susanna Muggler, Friseurin, v. Fehraltorf (Tante v. Muggler Ndgl. 1), Kanzlist Jakobs v. Langwiesen s. W. 846 — Stüßihofstatt 8.
1 S. — Adolf, g. 841, Commis, in Moskau.

No. Geb.

Kündig.

9 830 Elisabetha, Seidenwinderin, v. Volkentsweil — Frankeng. 21.
10 57 Hedwig, Telegraphistin, v. Wangen, T. v. 2 — Ob. Zäune 19.

Küng.

1 855 Jakob, Steindrucker, v. Stein, St.Gallen — Fortunag. 13.
2 55 Joseph, Commis, v. Cellerina, Graub. — Steing. 12.

Künzi.

1 849 Eduard, Metzger, v. Albert, Baden — Niederdorfstr. 79.
Fr. — Maria Bucher v. Triengen, Luzern, g. 851, c. 879.

Künzli.

1 829 Karl, Kupferschmid, v. Goßau — Predigerpl. 42.
Fr. — Katharina Götti v. Hedingen, g. 833, c. 856.
2 40 Johannes, Portier bei der Kreditanstalt, v. Goßau (W. 868 v. Henriette Bachmann v. Dietikon, u. geschied. 877 v. Karoline Keller v. Goßau, nunmehrige Fr. Huber v. Adlisweil) — Rennweg 53.
1 T. — Henriette, g. 868.
3 59 Gottfried, Küfer, v. Rykon, Aarg. — Unt. Zäune 13.

---

4 835 Luise Schinz v. Zürich (Schw. v. 21 ꝛc.), Abwart Alberts v. Goßau s. W. 877 — Rennweg 53.
2 T. — Luise, g. 866 — Maria Elisa, g. 873.

---

6 836 Antonie, Näherin, v. Amlikon, Thurg. — Schipfe 27.

Küpfer.

1 838 Joh. Jakob, Speisewirth, v. Lauperswyl, Bern — Ankeng. 4.
Fr. — Rosine Stauffer v. Homberg, Bern, g. 853, c. 876.

---

2 833 Julie Hauser v. Wädensweil, Gastwirth Florentins v. Chur s. W. 874 — Augustinerg. 29.
2 S. — Eugen, g. 858, Kaufmann, in London — August, g. 862, Industrieschüler.

Kürsten.

1 842 Karl, Musiklehrer, v. Sundremda, Sachsen — Neumarkt 1.

Küster.

1 839 Anna Toggenburger, Feinwascherin, v. Marthalen (BrT. v. Ndgl. 1, SchwT. v. Fr. Weber Burg. P 9, Schw. v. Fr. Schinz Burg. 13),

No. Geb. Küfter.

Sattler Friedrichs v. Langen, Heſſen (in Amerika) Ehefrau — Trittlig. 5.
1 T. — Anna Suſanna, g. 863.

Küſtner.

1 839 Chriſtian, Schuhmacher, v. Freudenſtadt, Würtbg. — Roſeng. 6.
Fr. — Joſepha Schepp v. Hechingen, Preußen, g. 841, c. 868.
5 K. — Anna Katharina, g. 868 — Maria Joſephine, g. 873 — Chriſtian Joſeph, g. 875 — Lina Joſephine, g. 877 — Bertha Joſephine, g. 879.

Kugel.

1 859 Emil, Maler, v. Zumikon — Sihlamtsſtr. 9.

Kugler.

1 * 849 Joh. Baptiſt, Banquier (unter der Ragion: „Guilloud u. Kugler"), Br. v. 2, v. Königsbach, Bayern — (Poſtſtr. 8) Gerechtigkeitsg. 19.
2 58 Theodor, Commis, v. Königsbach, Bayern, Br. v. 1 — Poſtſtr. 8.

Kuhl.

1 834 Ludwig, Bauführer, v. Hanau, Preußen — Lindeng. 1.
2 41 Konrad, Kaufmann, v. Hanau, Preußen — Selnauſtr. 16.
Fr. — Amalie Schopfer v. Lahr, Baden, g. 844, c. 869.

Kuhn.

1 815 Jakob, Handlanger, v. Dübendorf (W. 849 v. Eliſabetha Wuhrmann v. Hegi) — Zähringerſtr. 4.
2e Fr. — Barbara Boßhard, Waſcherin, v. Rümikon, g. 823, c. 857.
1 T. 1r E. — Eliſabetha, g. 849, Modiſte, in Genf.
2 19 Hs. Ulrich, Schneider, v. Wangen, Br. v. 3 u. 7 (W. 865 v. Eliſabetha Aeppli v. Wildberg, geſchied. 875 v. Anna Vögeli v. Dörflingen, Schafth. [verw. Wettſtein v. Herrliberg]) — Predigerpl. 32.
3e Fr. — Barbara Huber v. Hirzel, g. 845, c. 875.
6 K. 1r E. — Emilie, g. 845, Gouvernante, in Amerika — Gottfried, g. 848, Schneider, in Paris — Fr. Ingenieur Dellecati v. Como, in Paris — Heinrich, g. 853, Schreiner, in Paris — Eliſabetha, g. 857, Schneiderin, in London — Eduard, g. 864.
3 20 Hs. Jakob, Kartoffelhändler, v. Wangen, Br. v. 2 ꝛc. — Oberdorfg. 11.
Fr. — Suſanna Schmid v. da, g. 825, c. 850.
2 T. — Fr. Keller v. Hofſtetten, in Niederlenz, Aarg. — Luiſe, g. 859.
4 20 Jakob, Kunſtmaler, v. Walliſellen — Bäreng. 6.
Fr. — Margaretha Stähli v. Hilterfingen, Bern, g. 829, c. 845.
5 21 Jakob, Tabackhändler, v. Lindau — Gaſſen 17.

No. Geb. **Kuhn.**

6 * 828 Konrad, Delikatessenhändler (unter der Ragion: „Kuhn u. Maag"), v. Bülach (W. 875 v. Anna Niehans v. Bern) — Rindermarkt 11.
4 K. — Rosa, g. 855, Schülerin am Konservatorium in München — Anna, g. 859 — Konrad, g. 861, Handels-L. — Wilhelmine Viktoria, g. 863.

7 28 Rudolf, gew. Wirth, v. Flunteru, Br. v. 2 2c. (geschied. 856 v. Elisabetha Luginbühl v. Aeschi, Bern, u. 861 v. Elisabetha Klöti v. Embrach) — Kirchg. 50.
3e Fr. — Margaretha Hösli v. Glarus, g. 853, c. 863.
1 S. 3r E. — Julius, g. 864, in Grenchen, Solothurn.

8 30 Johannes, Färber, v. Wallisellen — Niederdorfstr. 63.

9 33 Jakob, Färber, v. Oerlikon (W. 863 v. Barbara Romann v. Seebach) — Hirschengraben 72.
2e Fr. — Maria Lauser v. Eglisau, g. 833, c. 864.
1 T. 1r E. — Bertha, g. 862 — 3 S. 2r E. — Jakob, g. 864 — Emil, g. 865 — Jakob Gottfried, g. 871.

10 38 Jakob, Zimmerer, v. Dielsdorf — St.Annag. 11.
Fr. — Anna Meyer v. Adlikon, g. 838, c. 862.

11 42 Rudolf, Kaufmann (unter der Ragion: „Fehlmann u. Kuhn"), v. Aschaffenburg, Bayern — Schützeng. 15.
Fr. — Christine Deitz v. da, g. 847, c. 871.
1 S. — Philipp, g. 872.
Fr. u. S. abs.

12 44 Heinrich, Metzger, v. Illnau — Münsterg. 9.

13 47 Adolf, Schlosser, v. Wildhaus, St.Gallen — Steing. 29.
Fr. — Karoline Heß v. Stuttgart, Würtbg., g. 845, c. 869.

14 49 Friedrich, Drechsler, v. Tischardt, Würtbg. — Schipfe 7.
Fr. — Maria Jäggli v. Biberach, daselbst, g. 848, c. 876.
1 S. — Karl Friedrich, g. 877.

---

15 819 Barbara, v. Rykon (verw. Schneider v. Eglisau, Schwäg. v. Ndgl. 10, woher 5 K. — Fr. Müller Ndgl. 42 — Barbara, g. 851, Glätterin, in Wallisellen — Fr. Stolz Burg. B 3 — Jakob Ndgl. 8 — Maria Luise, g. 857, Weißnäherin), geschied. 876 v. Dienstmann Heinrich Glarner v. Bärentsweil — Trittlig. 15.

16 22 Dorothea Karoline Diener, Spetterin, v. Fischenthal, Handlanger Franzen v. Kleinlausenburg, Baden, s. W. 876 — Augustinerg. 24.

17 31 Anna Wirth, Spetterin, v. Töß, alt Schuhmacher Johannessen v. Dielsdorf (in Lachen) Ehefrau — Rindermarkt 9.
2 StT. v. Susanna Dübendorfer v. Unterstraß — Fr. Frommer in Genf — Bertha, g. 862, Schneiderin-L., Bahnhofstr. 20.

---

18 818 Susanna, Spetterin, v. Illnau — Trittlig. 17.

19 39 Henriette, Modiste, v. Freiburg, Baden — Waisenhausg. 7.

Kull.

1 838 Heinrich, Maurer, v. Hirslanden — Preyerg. 11.
Fr. — Johanna Hausmann v. Schafisheim, Aarg., g. 840, c. 867.

No. Geb.

Kull.

2 845 Samuel, Wagner, v. Niederlenz, Aarg., SchwS. v. Burg. 1 — St.Annag. 8.
Fr. – Elisabetha Müller v. Zell, g. 850, c. 875.
3 55 Gotthilf, Lehrer der Blindenanstalt, v. Gaisburg, Würtbg. — Künstlerg. 10.

Kummer.

1 841 Adolf, Kaufmann, v. Schaffhausen (W. 864 v. Friederike Bendel v. da) — Schipfe 61.
2e Fr. — Jeannette Ott v. da, g. 841, c. 864.
1 S. 1r E. — Albert, g. 864, in Schaffhausen — 4 K. 2r E. — Otto, g. 865 — Alice, g. 869 — Fanny, g. 870 — Max, g. 872.
2 50 Samuel, Hausierer, v. Seeberg, Bern — Rennweg 57.
Fr. — Susanna Egli v. Bärentsweil, g. 852, c. 876.

Kunkler.

1 842 Luise, Part., v. St.Gallen — Rathhausquai 22.

Kunz.

1 * 830 Rudolf, Gastwirth zum Adler, v. Regensberg, Br. v. Fr. Rüegg Burg. B 4 — Niederdorfstr. 9.
Fr. — Dorothea Krauer v. da, g. 830, c. 853.
3 K. — Robert, g. 854, Polytechniker, Artillerie-Lieut. — Rudolf, g. 857, Architekt, Artillerie-Lieut. — Rosine, g. 869.
2 39 Jakob, Küfer des Konsumvereins, v. Bachs — Preyerg. 25.
Fr. — Karoline Engelhard, Bettmacherin, v. Zürich (T. v. 1), g. 840, c. 870.
1 T. — Pauline Susanna, g. 875.
3 40 Jakob, Hauswart der Kantonsschule, v. Neerach — Rämistr. 21.
Fr. — Regula Baltisser v. Weyach, g. 835, c. 866.
8 K. — Julius, g. 866 — Bertha, g. 867 — Frida, g. 869 — Emma, g. 871 — Emil, g. 873 — Adolf, g. 874 — Jakob, g. 876 — Arsatius Briccius, g. 877.
4 40 Johannes, Schneider, v. Raat — Schützeng. 17.
5 42 Eduard, Handelsmann, v. Grüningen — Niederdorfstr. 25.
Fr. — Maria Luise Vögeli v. Zürich (Schw. v. A 18), g. 846, c. 872.
1 S. — Eduard Robert, g. 873 — Emil, g. 877.
6 42 Johannes, Stadtpolizeimann, v. Dielsdorf — Storcheng. 19.
Fr. — Hedwig Krischen v. Charlottenburg, Preußen, g. 850, c. 873.
4 K. — Hans, g. 872 — Hedwig Barbara, g. 874 — Anna Klara Karoline, g. 875 — Dorothea, g. 879.
7 44 Wilhelm, Mechaniker u. Optiker (mit Meister Burg. A 4 unter der Ragion: „Meister u. Kunz"), v. Riedt-Neerach — Steing. 13.
Fr. — Lina Fierz v. Hottingen, g. 851, c. 879.
8 44 Rudolf, Hafner, v. Regensberg — Kuttelg. 9.
9 46 Emil, Mechaniker, v. Grüningen — Gassen 7.
Fr. — Maria Hennetmeyer v. da, g. 845, c. 874.

No. Geb. **Kunz.**

10 851 Karl, Commis, v. Mogelsberg, St.Gallen, S. v. 17 — Niederdorfstr. 47.
11 54 Otto, Postcommis, v. Rappersweil, St.Gallen — Stüßihofstatt 18.
12 56 Jakob, Schreiner, v. Maur — Niederdorfstr. 41.
13 58 Werner, Commis, v. Stäfa — Rennweg 33.

---

15 802 Magdalena Hettlinger, Näherin, v. Winterthur, Lohnkutscher Heinrichs v. Mönchaltorf s. W. 851, Tante v. Fr. Gugolz Burg. 1 — St.Annag. 15.
16 23 Elisabetha, Spetterin, v. Riedt-Neerach (geschied. 862 v. Maurer Meyer v. Buchs (woher 1 S. — Adolf, g. 860, in Obersteinmaur) — Bahnhofstr. 88.
17 24 Elisabetha Näf v. Oberutzweil, St.Gallen, Fabrikant Karls v. Mogelsberg, daselbst, s. W. 854 — Niederdorfstr. 47.
2 S. — Emil, g. 850, Commis — Karl 10.
19 36 Luise Bollinger, Arbeitslehrerin an den Stadtschulen, v. Zürich, T. v. A 1, Lehrer Kaspars v. Grüningen s. W. 872 — Rindermarkt 16.
5 K. — Luise, g. 865 — Hermine, g. 866 — Alfred, g. 867 — Anna, g. 870 — Pauline, g. 872.
20 36 Wilhelmine Frey, Verkäuferin beim Konsumverein, v. Kurzdorf, Thurg., Heinrichs v. Dürnten s. W. 879 — Rosenq. 8.
1 T. — Ottilie, g. 861, Verkäuferin beim Konsumverein.

Kunzmann.

1 852 Friedrich, Bildhauer, v. Niederemmendingen, Baden — Schipfe 39.
Fr. — Emma Meyer v. Busnang, Thurg., g. 852, c. 875.
1 S. — Friedrich Franz, g. 875.

Kupfer.

1 853 Emil, Spengler, v. Ratibor, Preußen — Häringspl. 4.
Fr. — Amalie Eigenheer v. Kleinandelfingen, T. v. Ndgl. 1, g. 853, c. 877.
2 S. — Richard, g. 877 — Emil, g. 879.

Kupper.

1 818 Barbara, Spetterin, v. Oberglatt (geschied. 861 v. Ulrich Scheuchzer v. Bauma) — Preyerg. 21.

Kuppinger.

1 855 Wilhelm, Bäcker, v. Balingen, Württbg. — Marktg. 7.

Kuruczar.

1 833 Emerich, Blech- u. Drahtwaarenhändler, v. Rowne, Ungarn — Rennweg 13.

No. Geb. **Kuruczar.**

Fr. — Anna Schwabeck v. Rowne, daselbst, g. 832, c. 856, in Rowne.
2 K. — Fr. Gyuriß Ndgl. 1 — Paul, g. 864, Hausierer.

Kurz.

1 845 Martin, Bauführer, v. Mels, St.Gallen — Weite G. 10.

---

2 10 Anna Götschi, Gemüsehändlerin, v. Neudorf, Elsaß, Gemüsehändler Andreassen v. da Ehefrau — Schipfe 21.
Familie in Neudorf.
3 34 Margaretha Lachenmann, Spetterin, v. Reutlingen, Würtbg., Rothgerber Davids v. da s. W. 877 — Schmidg. 5.
3 K. — Pauline, g. 860, in Reutlingen — Elisa, g. 863, in Reutlingen — Bernhard, g. 870, in Niedersteinmaur.

Kuser.

1 * 845 Theodor, Metzger u. Bratwurster, v. Hottingen — Augustinerg. 15.
Fr. — Elise Kräuchi v. Bern, g. 848, c. 870.
2 S. — Oskar, g. 871 — Edwin, g. 873.
2 51 Karl, Schlosser, BrS. v. Fr. Knobel Burg. 1, v. Enge — Brunng. 12.
Fr. — Susanna Widmer v. Horgen, g. 857, c. 877.

Kuster.

1 857 Anton, Commis der N.O.B., v. Eschenbach, St.Gallen — Chorg. 9.

---

2 818 Therese, Näherin, v. Eschenbach, St.Gallen — Eiseng. 6.

Kyburz.

1 820 Katharina Bohnenblust, Näherin, v. Aarburg, Aarg., Landjägerchefs Johanneſſen v. Erlisbach, Solothurn, s. W. 866 — Beateng. 11.
2 K. — Fr. Frey Ndgl. 18 — Fr. Schächli v. u. in Aarau.

Labhard.

1 792 Johannes, gew. Rebmann, v. Steckborn, Thurg., Br. v. Burg. 1 (W. 871 v. Magdalena Hanhard v. da — Kämbelg. 1.
2 822 Julius, Metzger, v. Steckborn, Thurg. — Rüdenpl. 7.
Fr. — Katharina Friederike Nägeli, Bettmacherin, v. Zürich, Schneider Joh. Rudolfs s. T. (verw. Schneider Friedrich v. Salenstein, Thurg., woher 1 T. — Luise, g. 859), g. 825, c. 865.
2 T. — Pauline, g. 866 — Luise Julie, g. 868.

No. Geb.

Labhard.

3 841 Emil, Schuhmacher, v. Steckborn, Thurg. — Weite G. 11.
Fr. — Luise Hablützel, Schneiderin, v. Trüllikon, g. 848, c. 872.
3 K. — Elisabetha, g. 874 — Barbara, g. 875 — Emma, g. 878.
5 58 Joh. Jakob, Mechaniker, v. Steckborn, Thurg., S. v. 7 — Rößlig. 8.

---

6 822 Juditha Bär, Part., v. Langenrickenbach, Thurg., Friedensrichter Konrads v. Steckborn, Thurg., s. W. 874 — Metzgerg. 5.
3 K. — Fr. Diebold Ndgl. 1 — Susanna, g. 857 Eleonore, g. 862.
7 38 Magdalena Spengler v. Buchthalen, Schafft., Zugführer der N.O.B. Ulrichs v. Steckborn, Thurg., s. W. 879 — Rößlig. 8.
2 K. — Joh. Jakob 5 — Karolina, g. 863.

---

8 838 Anna, Näherin, v. Steckborn, Thurg. — Thalg. 17.

Ladmann.

1 838 Sophie, Modiste, v. Bubendorf, Basell. — Brunng. 12.

Läderach.

1 853 Johannes, Spengler, v. Niederwichtrach, Bern — Marktg. 21.

Lämmert.

1 820 Friedrich, Kaufmann, v. Stadeln, Bayern — Unt. Schmalzgrub 1.

Lämmlin.

1 * 831 Albert, Kaufmann, v. Schaffhausen — Storcheng. 3.
Fr. — Bertha Weber v. Wytikon (geschied. 873 v. Pestalozzi Burg. 9), T. v. Burg. P 6, g. 844, c. 874.

---

2 830 Anna Elisabetha Herder, Buchhalterin, v. Zürich, Schw. v. 1, Heinrichs v. Schaffhausen s. W. 863 — Rennweg 24.
1 T. — Elisabetha, g. 863, Seministin.

Lätsch, siehe auch Letsch.

1 * 838 Ferdinand, Schlosser, v. Wald (W. 875 v. Karolina Beau v. Wiedikon, Schw. v. Ndgl. 1) — Neumarkt 29.
2e Fr. —
1 T. 1r E. — Mathilde, g. 871 — 1 T. 2r E. — Lina, g. 877.
2 47 Albert, Stadtpolizeimann, v. Bubikon — Weite G. 10.
Fr. — Lina Helbling v. Jona, St.Gallen, g. 845, c. 872, in Riesbach.
1 S. — Albert, g. 878, in Riesbach.

Läuchli.

1 840 Wilhelmine Mark, Handelsfrau u. Modiste, v. Zürich (T. v. 1),

No. Geb. **Läuchli.**

Kaufmann Jakobs v. Remigen, Aarg., ſ. W. 867 — Fraumü
ſtr. 21.
2 K. — Maria, g. 866 — Heinrich, g. 867.

Laidig.

1 810 Georg, Schneider, v. Wildberg, urſpr. v. Hall, Würtbg. — Schl
g. 14.
Fr. — Margaretha Stucki von Dägerlen (Schw. v. Fr. S
Ndgl. 8), g. 809, c. 838.
1 T. — Fr. Stehli Ndgl. 1.

Lamarche.

1 832 Friedrich, Ingenieur, Vertreter v. Krupp u. Comp. in Eſſe
Rümlang, BrS. v. Hinnen ſ. Burg. A 4 — Oberdorfg. 17

Lambelet.

1 858 Armand, Commis, v. Meudon aux Verrieres, Neuenbur
Augnſtinerhof 2.

Lambert.

1 832 Heinrich, Seidenkommiſſionär, v. Alzei, Heſſen — Poſtſtr. 7.

Lamprecht.

1 807 Eliſabetha Schmid, Spetterin, v. Niederhasli, Straßenrei
Kaſpars v. Ober-Illnau ſ. W. 870 — Fortunag. 24.

Landis.

1 819 Lina Stadtmann, Zettlerin, v. Birmensdorf, Hausknecht Johann
v. Hirzel ſ. W. 878 — Münſterg. 11.
2 T. — Reg. Lina, g. 872, Rennweg 32 — Julie, g. 876.

Landolt.

1 * 814 Konrad, Speiſewirth, v. Enge, Br. v. Fr. Appenzeller Burg.
Tiefenhöfe 7.
Fr. — Anna Frymann v. da, g. 824, c. 847.
2 S. — Gotthard 2 — Konrad 3 — TM. — Hüni Burg.
2 51 Gotthard, Schuhhändler, v. Enge (S. v. 1) — Tiefenhöfe 7.
Fr. — Regula Surber (T. v. Burg. A 2), g. 855, c. 878.
3 54 Konrad, Gaſtwirth, v. Enge (S. v. 1) — Poſtſtr. 12.
Fr. — Anna Bertha Brunner v. Zürich (T. v. E 1), g. 855, c.
4 54 Gottlieb, Commis, v. Kleinandelfingen — Geigerg. 3.

Landry.

1 847 Klara, Musiklehrerin, v. Yverdon, Waadt, SchwT. v. Däniker Burg. 23 — Schönbergg. 9.

Lang.

1 * 825 Jakob Ludwig, Gastwirth zum Zürcherhof, v. Hohenrain, Luzern — Sonnenquai 10.
Fr. — Karolina Greter v. Littau, daselbst, g. 833, c. 857.
3 K. — Luise, g. 858 — Theresia, g. 859 — Louis, g. 862.

2 31 Raphael, Kaufmann (unter der Ragion: „Französische Waarenhalle"), v. Belfort, Frankr. — Beateng. 15.
Fr. — Rosalie Bloch v. Hegenheim, Elsaß, g. 843, c. 865.
4 K. — Melanie, g. 868 — Eugen, g. 869 — Martin, g. 872 — Konstanze, g. 874.

3 38 Julius, Redaktor der Zürcher-Nachrichten, v. Erding, Bayern (geschied. 865 v. Maria Etthofer v. Landshut, daselbst) — Schipfe 39.

4 53 Friedrich, Architekt, v. Hirslanden — Neumarkt 3.

5 58 Richard, Kaufmann, v. Baden, Aarg. — Großmünsterpl. 7.

---

6 814 Verena, Spetterin, v. Beringen, Schaffh. (geschied. 866 v. Schuhmacher Johannes Kunz v. Eßlingen-Egg) — Kirchg. 38.

7 17 Katharina Schachenmeyer, Spetterin, v. Isny, Würtbg., Sattler Andreassen v. Leutkirch, daselbst, s. W. 865 — Neumarkt 29.
3 K. — Fr. Sigg Burg. B 1 — Christian, g. 847, Zeichner, in Italien — Maria, g. 856, Möbelarbeiterin-L.

Lange.

1 834 Friedrich, Lokomotivführer der N.O.B., v. Altkronau, Preußen — Bahnhofpl. 12.
Fr. — Maria Violon v. Gressy, Waadt, g. 838, c. 862.
2 T. — Emilie, g. 863 — Antoinette, g. 864.

Langemann.

1 856 Gottlieb, Buchbinder, v. Hottingen — Kirchg. 8.
Fr. — Elisabetha Greuter v. Seuzach, g. 849, c. 877.
2 K. — Ernst, g. 878 — Elisabetha, g. 879.

Langenegger.

1 840 Joh. Ulrich, Agent, v. Gais, Appenz. (geschied. 875 v. Luise Buff v. Wald, daselbst) — Köngeng. 2.

2 56 Franz, Kaminfeger, v. Trub, Bern — Neumarkt 25.

Langmeyer.

1 854 Hartmann, Gas- u. Wasserleitungsersteller (mit Hediger Ndgl. 1 unter der Ragion: „Hediger u. Langmeyer"), v. Buchs, Br. v. 2 — Oetenbachg. 3.

No. Geb.

Langmeyer.

2 856 Jakob, Geschäftsagent, v. Buchs, Br. v. 1 — Oetenbachg. 3.
Fr. — Ida Frey v. Unterlunnern, g. 857, c. 879.

Lateltin.

1 858 Jakob, Handelsreisender, v. Gressonay, Italien — Stadelhoferpl. 4.

Lattmann.

1 852 Alfred, Postcommis, v. Bärentsweil — Schipfe 31.

Laubbacher.

1 848 J. Beda, Schuhmacher, v. Appenzell — Kirchg. 50.
Fr. — Anna Maria Vögeli v. Schwanden, Glarus, g. 853, c. 877.
1 T. — Emma, g. 878.

Laubengayer.

1 828 Adam, Handlanger am Stadtbauamt, v. Waldenbuch, Würtbg. — Froschaug. 12.
Fr. — Katharina Engelhard v. Aalen, daselbst, g. 844, c. 872.

Laubi.

1 837 Arnold, Speisewirth, v. Höngg (W. 868 v. Elisabetha Debrunner v. Eschenz, Thurg.) — Ob. Zäune 17.
2e Fr. — Susanna Deutsch v. Altenburg, Thurg., g. 832, c. 876.
2 K. 1r E. — Arnold, g. 862 — Emma, g. 865.

Lauffer.

1 841 Heinrich, Speisewirth, v. Eglisau (Br. v. Burg. 1) — Hofg. 2.
Fr. — Katharina Grütter v. Seeberg, Bern, g. 841, c. 863.
2 K. — Heinrich Gottlieb, g. 864 — Elise Henriette, g. 868.
2 56 Johannes, Ingenieur, v. Eglisau, BrS. v. 4 ꝛc. — Sihlstr. 47.

---

3 815 Julie Jacquard v. St.Croix, Waadt, Schneider Jakobs v. Kloten s. W. 855 — Predigerpl. 14.

---

4 825 Susanna, Part., v. Eglisau, Schw. v. Fr. Eberhard A 1, Tante v. 2 — Sihlstr. 47.

Laukemann.

1 847 Georg, Speisewirth, v. Thalheim, Würtbg. — Brunng. 3.
Fr. — Maria Alber v. Reichenbach, daselbst, g. 853, c. 875.
3 K. — Rosine, g. 875 — Joh. Georg, g. 877 — Karl, g. 879.

No. Geb.

Laurent.

1 841 Joh. Anton, Commis, v. Greſſoney, Italien — Widderg. 6.

Laurer.

1 851 Anton, Chef des Zentral-Stellenvermittlungsbüreau des ſchweiz. Vereins junger Kaufleute, v. Chur — Gerechtigkeitsg. 4.

Lavater.

1 820 Eliſe, Muſiklehrerin, v. Zürich, Schw. v. 5 (geſchied. 853 v. Mechaniker Alfred Schaffter v. Biel, Bern) — Predigerpl. 10.

Lavy.

1 844 Joſeph, Coiffeur, v. Marieull, Frankr. — Fortunag. 36.
Fr. — Emilie Moroge v. Belfort, daſelbſt (verw. Dranttes v. Straßburg, Elſaß, woher 1 T. — Maria, g. 874, in Baſel), g. 847, c. 875.
2 K. — Klemente, g. 876 — Joſeph Emil, g. 878.

Lay.

1 851 Anton, Gärtner, v. Grünkraut, Würtbg. — Thalacker 34.

Lazare.

1 832 Iſaak, Handelsmann, v. Auxonne, Frankr. — Färberg. 4.
Fr. — Sara Lion v. Sprendlingen, Heſſen, g. 837, c. 864.
5 K. — Fanny, g. 863 — Julie, g. 864 — Michael, g. 866 — Heinrich, g. 868 — Johanna, g. 870.

Leber.

1 852 Ludwig, Schuhmacher, v. Wehr, Baden — Stüßihofſtatt 2.
Fr. — Katharina Liebermann v. Wurmlingen, Würtbg., g. 850, c. 875.
2 K. — Maria, g. 874 — Bertha, g. 876.
Fr. u. K. Preyerg. 3.

Lebon-Bachem.

1 821 Emma Mutzenbecher v. Hamburg, k. k. Rittmeiſter Johanneſſen v. Bremen ſ. W. 873 — Schönbergg. 5.
2 T. — Fr. Möhring v. Hamburg, in Amerika — Deſire, g. 854.

Lederle.

1 811 Luitgarde Vollherbſt v. Endingen, Baden, Weinhändler Sebaſtians v. da ſ. W. 849 — Hochg. 16.
3 K. — Wilhelm, g. 844, Mechaniker, in Freiburg i. B. — Klara, g. 842, Schneiderin — Karl, g. 849, Eiſenbahnbeamter, in Radolfzell.

No. Geb.

Leemann.

1 814 Kaspar, Büchsenmacher, v. Küsnacht — Rüdenpl. 8.
Fr. — Elisabetha Fenner v. da, g. 814, c. 836.
4 K. — Fr. Böhringer v. Sulzburg, Baden, in Pfäffikon — Fr. Trüb v. Maur, in Zumikon — Fr. Keßler v. Lustorf, Thurg., in Außersihl — Adalbert, g. 842, Büchsenmacher, in Außersihl.
2 30 Karl, Maler, v. Hirslanden — Scheiterg. 10.
3 47 Konrad, Schreiner, v. Russikon — Münsterg. 11.
4 48 Johannes, Kanzlist u. Tanzlehrer, v. Hirslanden — Frankeng. 14.
Fr. — Anna Graf v. Aesch, g. 853, c. 875.
2 K. — Anna Martha, g. 876 — Edwin, g. 877.
5 50 Jakob, Commis, Infanterie-Hauptm., v. Meilen — Unt. Zäune 5.
6 55 Felix, Silberarbeiter, v. Zollikon — Napfg. 2.
Fr. — Barbara Keller v. Marthalen, Silberpoliererin, g. 857, c. 879.
1 S. — Jakob, g. 879.
7 58 Friedrich, Spengler, v. Russikon — Sihlamtsstr. 9.

---

8 44 Elisabetha, Näherin, v. Töß (geschied. 876 v. Durisch Ndgl. 1, woher 1 T. — Elise, g. 872, in Winterthur) — Rindermarkt 6.

---

9 813 Regula, Tapisseriewaarenhändlerin, v. Russikon, Schwäg. v. Hürlimann Burg. A 1 — Rämistr. 4.
10 45 Sophie, Modistе, v. Uetikon — Löwenstr. 59.
11 50 Anna Emma, Arbeitslehrerin an den Stadtschulen, T. v. Burg. C 1 — Kirchg. 16.

Lehmann.

1 838 Wilhelm, Schreiner, v. Tragnitz, Sachsen (W. 870 v. A. Elisabetha Hofstetter v. Ebertsweil, Pfr. Hausen a. A., T. v. Ndgl. 6) Seilergraben 37.
1 T. — Maria Elisabetha, g. 868.
2 48 Max, Kaufmann, v. Sorau, Preußen — Sihlstr. 28.
Fr. — Aline Mügge v. Berlin, g. 852, c. 876.
1 T. — Katharine, g. 877.
3 56 Heinrich, Spengler, v. Schönau, Preußen, Br. v. 5 — Augustinerg. 52.
4 56 Friedrich, Magazinier, v. Zofingen, Aarg. — Weite G. 11.

---

5 852 Martha, Haushälterin, v. Schönau, Preußen, Schw. v. 3 — Augustinerg. 52.

Leicher.

1 856 Emil, Coiffeur, v. Heimbach, Baden — Storcheng. 3.
Fr. — Georgine Graf v. Leutweil, Aarg., g. 855, c. 879.

Leicht.

1 842 Eduard, Kaufmann (unter der Ragion: „Thommann u. Leicht"), v. Ellwangen, Württbg. — Sihlstr. 4.

No. Geb.

Leimbach.

1 851 Heinrich, Schneider, v. Deisel, Hessen-Kassel — Thorg. 16.
Fr. — Barbara Bachmann v. Benken, g. 853, c. 877.
4 K. — Ernst Heinrich, g. 874, in Andelfingen — Heinrich Ludwig, g. 876 — Robert, g. 877 — Emma, g. 879.

Leinberger.

1 826 Justus, Commis, v. Frankfurt a. M., Schwag. v. 2 — Glockeng. 9.
Fr. — Katharina Schobloch v. Lindau, Bayern, g. 830, c. 873.

---

2 812 Bernhardine Kinkelin v. Lindau, Bayern, Buchhalter Karl Moritzen v. Frankfurt a. M. s. W. 861, Schwäg. v. 1 — Münsterg. 18.

Leininger.

1 849 Philipp, Schuhmacher, v. Wolfisheim, Elsaß — Augustinerg. 22.

Leising.

1 837 Xaver, Maurer, v. Lochau, Oesterr. — Marktg. 9.

Lendenmann.

1 828 Anna Küchli, Kosthalterin, v. Ossingen (verw. Furrer v. Wetzikon, woher 2 T. — Susanna, g. 862, Glätterin-L. — Anna, g. 864), Mechaniker Joh. Ulrichs v. Trogen Ehefrau — Niederdorfstr. 47.

Lendi.

1 835 Franz, Speisewirth, v. Wallenstadt, St.Gallen — Zeugwartg. 2.
Fr. — Seline Huber v. Hochfelden (T. v. Ndgl. 1), g. 848, c. 869.
2 K. — Seline, g. 869 — Emil, g. 871 — Jakob Franz, g. 878.

Lenghel.

1 847 Alexander, Expedient der Zürcher-Nachrichten, v. Szolnok, Ungarn — Schützeng. 15.
Fr. — Anna Maria Uhlmann, v. Kornbach bei Pflauen, Sachsen, g. 854, c. 876.
2 K. — Argat, g. 876 — Ilonka, g. 878.

Lenz.

1 817 Joh. Baptist, Schreiner, v. Buch, Thurg. (W. 864 v. Margaretha Winkler v. Oberlangenhardt, daselbst, u. 877 v. Franziska Schurter v. Rothenthurm, Schwyz) — Froschaug. 14.
2 53 Robert, Schmid, v. Ueßlingen, Thurg. — Köngeng. 8.

---

3 844 Barbara Meyer v. Dättwyl, Aarg., Schneider Georgs v. Bernsburg, Hessen, s. W. 878 — Steing. 29.
2 K. — Karl, g. 871 — Maria Luise, g. 874.

No. Geb.

Lenz.

4 845 Maria Magdalena, Schneiderin, v. Waldkirch, St.Gallen — Laterneng. 8.

Lenze.

1 835 Johannes, Steinhauer, v. Frick, Aarg. — St.Annag. 11.
Fr. — Barbara Wüst g. Kloten, g. 845, c. 876.

Leonhardt.

1 847 Paul, Spengler, v. Sindelfingen, Würtbg. — Thorg. 14.
Fr. — Elisabetha Christine Hepperle v. Bönigheim, Würtbg., g. 851, c. 876.
2 S. — Paul August, g. 876 — Karl Philipp, g. 877.

Lepfi.

1 835 August, Kaufmann, v. Häggenschweil, St.Gallen (geschied. 878 v. Luise Scherrer v. Baden, Aarg.) — Bahnhofstr. 56.
1 T. — Alwine, g. 875, in Baden.

Lerch.

1 820 Luigi, Kaufmann (unter der Ragion: „Lerch u. Comp."), v. Gressoney, Italien — Widderg. 6.
Fr. — Anna Maria Mehr v. da, g. 842, c. 862.
2 K. — Emma, g. 868 — Louis, g. 864.

Lerf.

1 841 Franz, Schuhmacher, v. Unterleibstadt, Aarg. — Gräblig. 3.
Fr. — Margaretha Stiefel v. Russikon, g. 850, c. 879.

Lesch.

1 832 Bernhard, Spengler, v. Eßfeld, Bayern — Kirchg. 50.
Fr. — Anna Meyer v. Baldingen, Aarg., g. 833, c. 864.
4 K. — Selma, g. 864 — Bernhard Robert, g. 868 — Joseph Bernhard, g. 870 — Maria Ida, g. 873.

Letry.

1 848 Franz, Kaufmann (unter der Ragion: „Castell u. Letry"), v. Gressoney St.Jean, Italien — Stadelhoferpl. 2.
Fr. — Katharina Castell v. da, g. 859, c. 879.

Letsch.

1 * 850 Rudolf, Schlosser, v. Wald — Unt. Schmalzgrub 4.
Fr. — Emma Glattfelder v. Enge, g. 857, c. 878.
1 S. — Leonhard Rudolf, g. 878.

No. Geb.

Letsche.

1 * 839 Martin, Sattler, v. Eningen, Württbg. — Kirchg. 8.
Fr. — Rosina Engler v. Balingen, Baden, g. 838, c. 863.
1 T. — Anna Seline, g. 873.

Leu.

1 825 Andreas, Bürstenmacher, v. Rohrbachgraben, Bern — Unt. Schmalzgrub 13.
Fr. — Elisabetha Eichelberger v. Summiswald, daselbst, g. 835, c. 863.

Leupp.

1 857 Heinrich, Bäcker, v. Beggingen, Schaffh. — Krebsg. 4.

Leutenegger.

1 835 Konrad, Gewerbsknecht, v. Münchweilen, Thurg. — Rüdenpl. 9.
Fr. — Maria Fehr v. Neukirch, daselbst, g. 833, c. 862.
2 K. — Sophie, g. 867 — Konrad Alfred, g. 868.
2 49 Ernst, Commis, v. Wengi, Thurg. — Stadthauspl. 2.

Leuthard.

1 850 Berthold, Maurer, v. Arlesheim, Basell. — Chorg. 7.

Leuthold.

1 825 Jakob, a. Feiltrager, v. Wädensweil (W. 875 v. Maria Sigg v. Andelfingen, u. geschied. 878 v. Barbara Weilemann v. Illnau) — Augustinerg. 19.
4 K. 1r E. — Hermann, g. 860, Xylograph — Emma, g. 861, Schneiderin — Bertha, g. 865 — Albert, g. 869.
2 * 42 Rudolf, Eisenwaarenhändler (mit Böttcher Burg. 1 unter der Ragion: „Karl Knosp"), v. Horgen — Schwaneng. 5.
Fr. — Elisabetha Hochstraßer v. Meilen, g. 842, c. 866.
2 K. — Rudolf, g. 867 — Maria Elisabetha, g. 879.
3 47 Hermann, Commis, v. Horgen — Schipfe 8.
4 49 Alfred, Briefträger, v. Knonau — Frankeng. 25.
Fr. — Anna Ita v. Oberstammheim, g. 851, c. 879.

---

6 821 Ester Hitz, Obsthändlerin, v. Hütten, Handlanger Johannessen v. Rüschlikon Ehefrau — Graue G. 12.

Leuze.

1 820 Johannes, Kaufmann (unter der Ragion: „Rall u. Leuze"), v. Eningen, Württbg. Römerg. 2.
Fr. — Karoline Prinz v. Hohnhardt, daselbst, g. 822, c. 853.
2 K. — Amalie, g. 855 — Karl Alfred, g. 863.

No. Geb.

Leveil.

1 842 Samuel, Handelsmann, v. Paris — Rennweg 31.
Fr. — Laura Blum v. Belfort, Frankr., g. 851, c. 872.

Levender.

1 847 Johann, Spengler, v. Worms, Heſſen — Predigerg. 10.

Levinger.

1 850 David, Kaufmann, v. Geilingen, Baden, S. v. 2 — Napfg. 2.
Fr. — Johanna Glaſer v. Fürth, Bayern, g. 858, c. 879.

---

2 817 Seline Dreyfuß v. Oberendingen (Tante v. Burg. 1), Handelsmann Daniels v. Gailingen, Baden, ſ. W. 857 — Napfg. 2.
3 K. — Leopold, g. 842, in Amerika — Fr. Max v. Geinsheim, Heſſen — David 1.

Lichtenſteiger.

1 851 Joſeph, Dienſtmann, v. Henau, St.Gallen — Krebsg. 12.

Lieb.

1 847 Mina, Ausrüſterin, v. Biſchoffszell, Thurg. — Obmannamtsg. 15.

Lieber.

1 815 Barbara Keller, Spetterin, v. Thundorf, Thurg., Kaufhausarbeiter Ulrichs v. Erzenholz, daſelbſt, ſ. W. 869 — Schlüſſelg. 14.

Lieberherr.

1 854 Franz, Commis, v. Wattwyl, St. Gallen — Steing. 16.

Liebherr.

1 838 Ferdinand, Schiffbauarbeiter, v. Winterſpüren, v. Baden — Linth-Eſcherg. 17.
Fr. — Walpurga Seitz, Schneiderin, v. Niedergeltingen, Bayern, g. 833, c. 865.

Liechti.

1 * 828 Hermann, Speiſewirth, v. Winterthur — Brandſchenkeſtr. 13.
Fr. — Suſanna Hausmann v. Romanshorn, Thurg., g. 828, c. 852.
2 K. — Fr. Stärki v. Gaiſerwald, St.Gallen, in Richtersweil — Hermann, g. 864.

Lienhard.

1 858 Niklaus, Apotheker, v. Einſiedeln, Schwyz — Rindermarkt 14.

No. Geb.

Liens.

1 831 Gabriel, Gemüsehändler, v. Covaillon, Frankr. — Gassen 6.
Fr. u. K. in Cavaillon.

Lier.

1 * 828 Johannes, Liegenschaften-Agent (unter der Ragion: „Lier u. Rebsamen"), v. Kappel (W. 874 v. Luise Zimmerli v. Unterhallau, Schaffh.) — Eiseng. 9.
2e Fr. — Luise Heußer v. Hombrechtikon, g. 849, c. 875.
3 S. 1r E. — Johannes 2 — Otto, g. 855, Sattler, in New-York — August, g. 865, in Uetikon — 2 T. 2r E. — Luise, g. 876 — Johanna, g. 879.

2 852 Johannes, Kondukteur der N.O.B., v. Kappel, S. v. 1 — Eiseng. 9.

Lindenberg.

1 849 Joseph, Ausläufer, v. Wattwyl, St.Gallen — Marktg. 9.
Fr. — Katharina Schnyder v. Flühli, Luzern, g. 849, c. 879.

Lindenmann.

1 839 Friedrich, Rechtsagent, Infanterie-Lieut., v. Seengen, Aarg. — Niederdorfstr. 3.
Fr. — Susanna Sandmeyer v. Othmarsingen, Aarg., g. 839, c. 870.

2 42 Karl, Commis, Rorschach, St.Gallen — Rennweg 48.
Fr. — Mathilde Henning v. Wollishofen, T. v. Burg. 1, g. 847, c. 874.

---

3 843 Emma, Haushälterin, v. Fahrwangen, Aarg. — Thalg. 79.

Linder.

1 841 Karl, Zimmermann, v. Hohenems, Voralberg — Trittlig. 19.
Fr. — M. Rosine Nuffer v. Neuffen, Würtbg., g. 852, c. 875.
2 S. — Karl, g. 876 — Heinrich, g. 879.

---

2 841 Engeline, Spetterin, v. Hohenems, Voralberg — Gassen 9.

Lindheimer.

1 833 Hermann, Handelsagent, v. Frankfurt a. M. — Tiefenhöfe 1.

Link.

1 818 Elisabetha Caspars, Spetterin, v. Tschappina, Graub., Franzens v. St.Antonien, daselbst, s. W. 874 — Weite G. 11.
6 K. — Franz, g. 841, in Chur — Fr. Kellenberger Ndgl. 1 — Eduard, g. 851, Schlosser, in Steckborn — Fr. Biel v. Ermattingen, Thurg., in Altstetten — Klara, g. 857, Gouvernante in Tiflis, Rußland — Magdalena, g. 862, Schneiderin-L.

No. Geb.

Vinke.

1 846 Max, Maschinen-Ingenieur, v. Wülflingen (W. 879 v. Elisabetha Ochsner v. Ottikon-Illnau) — Friedensg. 1.
3 K. — Max, g. 873 — Bertha, g. 875 — Otto, g. 878.

Vinsi.

1 834 Jakob, Packer, v. Irgenhausen-Pfäffikon (geschied. 871 v. Margaretha Walch v. Wilchingen, Schaffh.) — Spitalhof 6.
2e Fr. — Theresia Honz v. Bohlingen, Baden, g. 837, c. 875.
1 T. 1r E. — Bertha, g. 860 in Wilchingen — 2 S. 2r E. — Jakob, g. 876 — Albert, g. 878.

2 43 Eduard, Waibel bei der Staatsanwaltschaft, v. Pfäffikon — Münsterg. 8.

Vintner.

1 845 Rudolf, Handelsreisender, v. Neckarhausen-Betra, Preußen — Beateng. 9.

Vinz.

1 822 Alexander, Papiermacher, v. Ettlingen, Baden — Preyerg. 20.
Fr. — Anna Flückiger v. Rohrbach, Bern, g. 835, c. 865.
1 T. — Maria, g. 865.

Vips.

1 830 Benjamin, Wächter der Strafanstalt, v. Niederurdorf — Oetenbachhof 9.
Fr. — Elisabetha Albrecht v. Stadel, g. 829, c. 858.
2 K. — Luise, g. 858 — Johannes, g. 867.
Fr. u. K. in Niederurdorf.

2 44 Hs. Heinrich, Mobilienvermiether u. Inhaber der Dienstmänneranstalt „Komissionär-Gesellschaft der Stadt Zürich", v. Seebach (W. 872 v. Anna Benz v. Wallisellen), S. v. 3 — Schipfe 69.
2e Fr. — Anna Greuter v. Rickenbach, g. 848, c. 873.
1 T. 1r E. — Anna Elise, g. 872 — 3 K. 2r E. — Anna, g. 875 — Heinrich, g. 876 — Hermann Ernst, g. 878.

---

3 815 Anna Goßweiler v. Seebach, Landwirth Kaspars v. da s. W. 856 — Schipfe 69.
3 K. — Hs. Heinrich 2 — Fr. Furrer v. Elsau, in Luzern — Fr. Maag Ndgl. 2.

Visch.

1 821 Cäsar, a. Friseur, v. Belfort, Frankr., Br. v. Fr. Faure Ndgl. 1 (W. 875 v. Barbara Luise Keller v. Zürich, Schw. v. C 15 ꝛc.) — Fraumünsterstr. 23.
2e Fr. — Philippine Baumeister, Schneiderin, v. Balingen, Würtbg. (SchwT. v. Däniker Burg. 29 ꝛc.), g. 829, c. 876.
1 T. 1r E. — Fr. Behnke Burg. 2.

No. Geb.

Lluſent.

1 856 Joſeph, Kellner, v. Darnius, Spanien — Limmatquai 60.

Lobenſtein.

1 854 Otto Roderich, Buchhalter, v. Weimar, Sachſen — Sonnenquai 7.

Lochbrunner.

1 834 Karl, kathol. Pfarrer, Mitglied des Großen Stadtrathes, v. Laufenburg, Aarg. — Glockeng. 18.

Locher.

1 847 Jakob, Metzger, v. St.Gallen (W. 874 v. Maria Angehr v. Romanshorn, Thurg.) — Schmidg. 1.
2e Fr. — Luiſe Grau v. Dietikon, g. 855, c. 876.
2 48 Friedrich, Strohhutmacher, v. Dietikon — Niederdorfſtr. 25.
Fr. — Eliſe Häuptli v. Biberſtein, Aarg., g. 849, c. 875.
2 K. — Fritz, g. 876 — Frida, g. 877.
3 57 Gottlieb, Commis, v. Hasli, Bern — Linth-Eſcherg. 13.

---

4 841 Verena Fiſcher, Spetterin, v. Dietikon, Bahnwärter Bernhards v. da ſ. W. 876 — Fortunag. 4.

---

5 850 Regula, Schneiderin, v. Schlieren — Kuttelg. 1.

Locherer.

1 854 Sebaſtian, Schuhmacher, v. Norſingen, Baden — Häringspl. 3.

Lochmann.

1 854 Heinrich, Schloſſer, v. Egg — Trittlig. 5.

Löbrich.

1 834 Franz, Schriftſetzer, v. Hattenrod, Heſſen — Oberdorfg. 22.
Fr. — Luiſe Scheitlin v. St.Gallen, g. 843, c. 864.
1 T. — Luiſe, g. 870.

Löffel.

1 851 Friedrich, Schuhmacher, v. Herxheim, Bayern — Steing. 11.
Fr. — Franziska Ihli v. Malſch, Baden, g. 856, c. 875.

Löffler.

1 832 Georg, Schuhmacher, v. Grantſchen, Würtbg. — Rennweg 52.
2 40 Auguſtin, Schneider, v. Bierlingen, Würtbg. — Napfg. 2.
Fr. — Lina Hecker v. Niederuſter, g. 849, c. 873.

No. Geb. **Löffler.**

3 K. — Ernst Max, g. 875 — Lina Klara, g. 876 — Auguste Lina, g. 878.

3 845 August, Schneider, urspr. v. Ballrechten, Baden, in Küsnacht eingekauft — Oberdorfg. 30.
Fr. — Anna Eugenia Egli v. Küsnacht, g. 851, c. 877.
1 S. — Eugen, g. 878.

Löpfi.

1 855 Albert, Metzger, v. Häggenschweil, St.Gallen — Hirscheng. 2.

Lötscher.

1 845 Adolf, Speisewirth, v. Schüpfheim, Luzern, S. v. 2 (W. 877 v. Cäcilie Brun v. da) — Rennweg 51.
2e Fr. — Maria Barbara Breiti v. Hitzkirch, daselbst, g. 852, c. 877.
3 K. 1r E. — Julius, g. 868 — Hermine, g. 870 — Fanny, g. 873.
1 S. 2r E. — Karl Adolf, g. 879.

---

2 812 Maria Stadelmann, Speisewirthin, v. Schüpfheim, Luzern, Lehrer Johannessen v. da, in Luzern, Ehefrau — Rennweg 51.
4 K. — Isidor, g. 840, Rechnungsrevisor der Gotthardbahn, in Luzern — Ferdinand, g. 842, Trompeterinstruktor, in Luzern — Adolf 1 — Anton, g. 847, Schuhmacher, in Schüpfheim.

3 43 Karoline Olbrecht, Schneiderin, v. Benken, Postpacker Antons v. Doppelschwand, Luzern (in Luzern) Ehefrau — Fortunag. 36.
1 T. — Ida, g. 872.

Löwe.

1 831 Wilhelmine Wunderli v. Meilen, Dr. Friedrich Antons v. Hamburg s. W. 872 — Niederdorfstr. 24.
4 K. — Dorothea, g. 863 — Meta, g. 864 — Elisabetha, g. 866 — Maria, g. 868.

2 38 Friederike Horn, Schneiderin, v. Tübingen, Würtbg., Gärtner Konrads v. Elsau s. W. 870 — Steing. 27.
4 K. — Laura, g. 860, Erzieherin, in Warschau, Rußl. — Hermann, g. 861, Schlosser-L., in Wülflingen — Jenny, g. 864, in Räterschen — Karl, g. 867.

Löwin.

1 851 Konstantin, Commis, v. Lemberg, Oesterr. — Bahnhofstr. 80.

Logemann.

1 840 Heinrich, Schuhmacher, v. Bremerhaven, Bremen — Krugg. 5.
Fr. — Juliane Braxmeyer v. Neuhausen, Baden, g. 848, c. 871.

No. Geb.

Lohr.

1 841 Christian, Schuhmacher, v. Geißlingen, Württbg. — Predigerpl. 46.
Fr. — Bertha Brand v. Eptingen, Baſell. (geſchied. v. Schneider Ndgl. 5), g. 842, c. 872.

Lorch.

1 802 Anton, gew. Vergolder, v. Altishofen, Luzern (W. 859 v. Eliſe Krauer v. Rothenburg, daſelbſt) — Storcheng. 18.
3 K. — Fr. Klimoff v. u. in Kurſk, Rußl. — Fr. Brunner Ndgl. 2 — Fr. Thelung v. Biel, in Grenchen, Solothurn.
2 56 Mathias, Schuhmacher, v. Hauſen, Württbg. — Fortunag. 22.
Fr. — Anna Meiſter v. Merishauſen, Schafffh., g. 859, c. 879.

---

3 27 Veronika Schober, Näherin, v. Balingen, Württbg., Stadtgärtner Georgs v. Baſel ſ. W. 870 — Rennweg 3.
2 K. — Otto, g. 864, Kunſtmaler-L. — Anna, g. 869.

Loretz.

1 * 843 Karl Friedrich, Apotheker, v. Chur, Graub. — Rindermarkt 19.
Fr. — Eugenie Huber v. Riffersweil, g. 848, c. 871.

Lotz.

1 855 Friedrich, Seidenfärber, v. Baſel — Seidenhöfe 16.

Luchſinger.

1 840 Maria Luiſe Bier v. Porto Alegro, Braſilien, Kaufmann Joh. Rudolfs v. Glarus (in Rio Grande de Sul, Braſilien) Ehefrau — Stadelhoferſtr. 12.
3 K. — Joh. Rudolf, g. 869 — Paul Arnold, g. 871 — Maria Luiſe, g. 873.

Ludwig.

1 840 David, Verſicherungsagent, v. Colmar, Elſaß (W. 874 v. Mathilde Herrſcher v. da) — Rennweg 55.
2e Fr. — Luiſe Steine v. Lyon, g. 842, c. 877.
2 42 Otto, Speiſewirth, v. Schwamendingen, S. v. Burg. 3 — Rennweg 51.
Fr. — Sophie Herr v. Aha, Baden, g. 841, c. 866.
3 S. — Otto, g. 865 — Kaſpar, g. 867 — Wilhelm, g. 874.

Lüdi.

1 857 Ludwig, Sattler, v. Bickingen, Bern — Sihlſtr. 83.

Lüneburg.

1 838 Ferdinand, Handſchuhmacher, v. Hildesheim, Preußen — Strehlg. 29.

No. Geb. Lüneburg.

Fr. — Anna Katharina Schultheß v. Zürich (Schw. v. A 23), g. 836, c. 863.
3 K. — Ferdinand, g. 864 — Luise, g. 866 — Auguste, g. 872.

Lüscher.

1 850 Elise, Schneiderin, v. Muhen, Aarg. — Brunng. 12.

Lüßi.

1 821 Verena Baur, Sesselflechterin, v. Wettsweil (Schwäg. v. Burg. C 1), Gießer Hs. Jakobs v. Nürensdorf s. W. 867 — Schoffelg. 4.
3 K. — Gustav, g. 847, Schreiner, in Amerika — Albert, g. 848, Maler, in Riesbach — Fr. Näf Ndgl. 8.

Lüthi.

1 838 Salomon, Taglöhner, v. Lufingen (geschied. 875 v. Luisa Widmer v. Wiedikon) — Gassen 8.
2e Fr. — Juliane Bägi v. Bühl, Baden (verw. Abdecker Meyer v. Fluntern, woher 2 K. — Julius, g. 859, Friseur — Rudolf, g. 863), g. 833, c. 875.
4 K. 1r E. — Jakob, g. 863, in Lufingen — Rudolf, g. 863, Schuhmacher-L., Gassen 4 — Emma, g. 865, in Wangen — Heinrich, g. 873.
2 42 Christian, Müller, v. Lauperswyl, Bern — Werdmühleg. 3.
3 45 Jakob, Dampfschiffangestellter, v. Stäfa — Ankeng. 6.
Fr. — Emma Kocher v. Büren, Bern, g. 844, c. 869.
4 K. — Emilie, g. 870 — Joh. Jakob, g. 871 — Karl Joh. Emil, g. 875 — Bertha, g. 879.
4 50 August, Holzhändler, v. Richtersweil — Schützeng. 17.

Lüthy.

1 826 Elisabetha Gysi, Kosthalterin, v. Birr, Aarg. (Maurer Philipps v. Murg, Baden, s. W. 879) — Mühleg. 3.

Lützelberger.

1 847 Joseph, Droguerienhändler, v. Altenburg, Sachsen — Sihlstr. 7.
Fr. — Anna Teuscher v. Plauen, daselbst (verw. Pfenninghausen v. Wolmirstedt, Sachsen, woher 1 T. — Clara, g. 863, in Leipzig), g. 834, c. 874.
1 S. — Joseph Walther, g. 874.
Fr. u. S. in Leipzig.

Luhr.

1 813 Karl Friedrich, Instrumentenmacher, v. Stettin, Preußen — Niederdorfstr. 77.
Fr. — Friederike Müller v. Kutz, daselbst, g. 822, c. 852.

No. Geb.

Luibrand.

1 829 Xaver, Schuhmacher, v. Erlenmoos, Würtbg. — Mühleg. 26.
Fr. — Verena Brütsch v. Seebach (geschied. Schuhmacher Huber v. Dielsdorf), g. 826, c. 861.

Lumpert.

1 858 Albert, Schuhhändler, v. Tablat, St.Gallen — Limmatquai 80.
Fr. — Karoline Tanner v. Oberegg, Appenz., g. 853, c. 879.
1 S. — Stephan Albert, g. 879.

Lurtzing.

1 857 Emilie, Schneiderin, v. Mühlhausen, Elsaß — Niederdorfstr. 25.

Lusser.

1 857 Gebhard, Lithograph, v. Altdorf, Uri — Limmatquai 50.

Lussi.

1 838 Maria Rosina Lutz, Besitzerin eines Friseurgeschäftes, v. Feldkirch, Oesterr. (Coiffeur Josephs v. Wipkingen s. W. 876) — Geigerg. 5.
3 K. — Maria Theresia Philomela, g. 868 — Maria Rosine, g. 870 — Arnold, g. 873.

Lutz.

1 845 Klemens, Schuhmacher, v. Hausen am Andelsbach, Preußen — Schlüsselg. 8.
Fr. — Maria Holz v. Medlen, Würtbg., g. 852, c. 871.
3 K. — Georg Heinrich, g. 874 — Maria Barbara, g. 875 — Mathilde, g. 878.
2 56 Johann, Handelsreisender, v. Dressendorf, Bayern — Kuttelg. 4.
Fr. — Katharine Bodenschatz v. Beyreuth, daselbst, g. 858, c. 878.

Lutzeier.

1 853 Gustav, Schuhmacher, v. Bopfingen, Würtbg., Br. v. 2 — Schlüsselg. 12.
2 56 Adolf, Schreiner, v. Bopfingen, Würtbg., Br. v. 1. — Marktg. 9.

Luzi.

1 847 Peter, Schuhmacher, v. Jenatz, Graub. — Kuttelg. 3.
Fr. — Luise Ziegler v. Kassel, Hessen, g. 835, c. 875.

Maack.

1 852 Hans, Commis, v. Riesbach, S. v. 2 — Hirschg. 2.

No. Geb. **Maack.**

2 819 Emilie Boßhard v. Unterwetzikon (Zeichnungslehrer Friedrichs v. Riesbach s. W. 861) — Hirschengr. 2.
2 K. — Friedrich 1 — Lina, g. 858.

Maag.

1 833 Johannes, Schuhmacher, v. Neunkirch, Schaffh. — Oberdorfg. 4.
Fr. — Elisabetha Baggenstoß v. Rafz, g. 835, c. 860.
6 K. — Johannes, g. 864 — Elise, g. 866 — Jakob, g. 868 — Maria, g. 870 — Karoline, g. 871 — Hermann Gustav Adolf, g. 875.
2 47 Jakob, Schlosser, Oberglatt — Häringspl. 2.
Fr. — Bertha Lips v. Seebach (T. v. Ndgl. 3), g. 852, c. 876.
2 a 48 Joseph, Commis, v. Laupheim, Würtbg. — Münsterhof 16.
2 b 51 Albert, Maurerpolier, v. Niederhasli, S. v. Fröhlich Ndgl. 8 — Gräblig. 6.
3 52 Heinrich, Commis, v. Greifensee — Zeugwartg. 2.
4 56 Wilhelm, Stadtpolizeimann, v. Greifensee — Seilergraben 29.
4 a 59 Christian, Metzger, v. Ebingen, Würtbg. — Geigerg. 7.

---

5 819 Margaretha Weiß v. Birmensdorf, Gewerbsknecht Konrads v. Greifensee s. W. 877 — Münsterg. 3.
3 StK. (v. Katharina Leuthold v. Wädensweil) — Fr. Zürrer v. Horgen, in Riesbach — Fr. Häberli v. Knonau, in Hottingen — Friedrich, g. 842, Blattmacher, in Säckingen, Baden — 2 eig. K. — Fr. Abegg Ndgl. 2 — Johannes, g. 849, Lithograph, in Winterthur.

---

6 830 Anna Strickerin, v. Greifensee — Weggeng. 2.
7 37 Maria, Stücklegerin, v. Oberglatt — Gerechtigkeitsg. 4.

Macabre.

1 858 Bertha Stoop, Hausiererin, v. Schänis, St.Gallen (Schlosser Josephs v. Damvant, Bern, s. W. 877) — Steing. 12.

Machwürth.

1 * 848 Joseph, Med. Dr., Zahnarzt, v. Großbockenheim, Bayern — Stadthauspl. 12.
Fr. — Helena v. Lüttwitz v. Krummpach, Schlesien, g. 848, c. 873.
3 K. — Ernst, g. 874 — Helene Klementine Klara, g. 875 — Max Karl Klements, g. 877.

Mackiewicz.

1 842 Albertine Eberli v. Zürich (T. v. 1), Med. Dr. Wilhelms v. u. in New-York Ehefrau — Gerechtigkeitsg. 4.
3 K. — Victor, g. 863, Industrieschüler — Melanie, g. 866 — Julius, g. 874.

No. Geb.

Mader.

1 828 Mathäus, Güterverlader bei der N.O.B., v. Erlen, Thurg. — Gräblig. 6.
Fr. — Katharina Jost v. da, g. 831, c. 863.

Madrenas.

1 853 Joseph, Weinhändler (unter der Ragion: „Gebrüder Madrenas"), v. Terrades, Spanien — Schoffelg. 8.

Mächler.

1 827 Maria, Kosthalterin, v. Altendorf, Schwyz (geschied. 874 v. Frey Ndgl. 4) — Brunng. 3.

Mäder.

1 840 Johannes, Verwalter der Gewerbehalle der Kantonalbank, v. Illnau, Br. v. Fr. Höhn Ndgl. 2 — Beateng. 12.
Fr. — Regula Itschner v. Stäfa, g. 837, c. 867.
2 K. — Maria Albertine, g. 869 — Joh. Rudolf, g. 876.
2 44 Alfred, Schlosser der N.O.B., v. Illnau — Sihlstr. 19.
Fr. — Barbara Wirz v. Ober-Ottikon, g. 844, c. 869.
1 T. — Emma, g. 870.

---

3 819 Anna Müller, Part., v. Oberkulm, Aarg. (verw. Wirz v. Gelterkinden, Basell., woher 2 K. — Friedrich Ndgl. 2 — Fr. Iselin Burg. 1), Bandfabrikant Peters v. Oberried, Freiburg, in Basel, Ehefrau — Gerechtigkeitsg. 4.
4 K. — sämmtliche abs.

Mäge.

1 849 Robert, Sattler u. Tapezierer, v. Kamenz, Sachsen — Predigerpl. 30.
Fr. — Anna Nathalie Müller, Knabenschneiderin, v. Frauenfeld, Thurg. (verw. Schmid v. Hedingen, woher 1 S. — Ernst, g. 870), g. 850, c. 873.

Mähr.

1 843 Joseph, Hausknecht, v. Altenstadt, Oesterr. — Bahnhofstr. 24.
Fr. — Agatha Loaker v. Meiningen, daselbst, g. 844, c. 872.
2 S. — Joseph, g. 874 — Emil August, g. 878.

Märk.

1 817 Emma, Part., v. Aarau (geschied. 865 v. Kaufmann Eduard Hunziker v. Staffelbach, Aarg., woher 2 T. — Emma, g. 848, in Hottingen — Bertha Ndgl. 3) — Gerechtigkeitsg. 4.

No. Geb. **Märte.**

1 850 Max, Schneider, v. Meßkirch, Baden — Fortunag. 38.
Fr. — Thereſia Eckhardt v. Mengen, Würtbg., g. 853, c. 874.

Maey.

1 829 Heinrich Rudolf, Ingenieur, v. Oppeln, Preußen — Schützeng. 15.
Fr. — Mathilde Wagner v. da, g. 844, c. 860.
3 K. — Hedwig, g. 861 — Arthur, g. 866 — Erich, g. 870.

Magg.

1 848 Joſeph, Commis, v. Laupheim, Würtbg. — Münſterhof 16.

Magnenat.

1 857 Jakob, Apotheker, v. Baulion, Waadt — Unt. Zäune 19.

Mahler.

1 839 Joſ. Anton, Spezereihändler, v. Wengi, Thurg. (W. 870 v. Maria Sigriſt v. Zizers, Graub.) — Ob. Schmalzgrub. 6.
2e Fr. — Eliſabetha Frevel v. Weingarten, Thurg., g. 845, c. 871.
2 * 46 Johannes, Kupferſchmid, v. Unterſtraß — Römerg. 9.
Fr. — Anna Koſel v. Otelfingen, g. 853, c. 875.
3 K. — Hans, g. 876 — Anna, g. 878 — Eugenia Hermine, g. 878.

---

3 824 A. Maria Kaiſer, Näherin, v. Zug, Schuhmacher Rudolfs v. u. in Oberſtraß Ehefrau — Rößlig. 5.

---

4 829 Klara, Spetterin, v. Horheim, Baden — Brunng. 6.

Maienfiſch.

1 835 Joh. Nepomuk, Schuhfabrikant u. Schuhhändler, v. Kaiſerſtuhl, Aarg. — Gaſſen 1.
Fr. — Stephanie Oberheißer v. Straßburg, Elſaß (Schw. v. Fr. Cailleux 1 u. Ndgl. 1), g. 843, c. 872.
1 T. — Bertha Maria, g. 877.

---

2 817 Verena Schweri, Spetterin, v. Mellſtorf, Aarg., Buchbinder Leonzen v. Kaiſerſtuhl, Aarg., ſ. W. 873 — Gerechtigkeitsg. 9.
1 T. — Karoline 3.

---

3 844 Karoline, Näherin, v. Kaiſerſtuhl, Aarg., T. v. 2 — Gerechtigkeitsg. 9.

Maiſe.

1 833 Joſeph, Dienſtmann, v. Buch, Baden — Unt. Schmalzgrub 9.

No. Geb.

Makert.

1 842 Anna Brack, Waschablagehalterin, v. Möhnthal, Aarg., Maler Theodors v. Bulach, Baden (in Luzern), Ehefrau — Steing. 5.
1 T. — Mathilde, g. 866.

Mama.

1 852 Julius, Handelsmann, v. Szobotist, Ungarn — Niederdorfstr. 102.
Fr. — Amalie Guggenheim v. Lengnau, Aarg., g. 849, c. 878.

Mammele.

1 850 Wilhelm, Metzger, v. Kirchheim a. d. Theck, Würtbg. — Niederdorfstr. 70.
Fr. — Bertha Wulle v. da, g. 856, c. 877.
2 T. — Bertha, g. 878 — Emilie, g. 879.

Mandrino.

1 844 Karl, Cementwaarenfabrikant, (mit Schwarzenbach Ndgl. 2 unter der Ragion: „Mandrino u. Comp."), v. Alessandria, Italien — Waisenhausg. 5.

Manglis.

1 853 Johann, Schwammhändler, v. Kalmynos, Türkei — Kirchg. 33.

Mani.

1 858 Adolf, Commis, v. Innerferrera, Graub. — Geigerg. 5.

Mann.

1 857 Wilhelm, Handelsreisender, v. Neuheim, Zug — Sihlstr. 4.

Mantel.

1 840 Karoline, Schneiderin, v. Elgg, Schw. v. 2 — Krautgarteng. 7.
2 53 Lina, Schneiderin, v. Elgg, Schw. v. 1 — Krautgarteng. 7.

Manuel.

1 859 Alfred, Commis, v. Rolle, Waadt — Fraumünsterstr. 21.

Manz.

1 * 824 Hs. Rudolf, Maler, v. Wyla, Br. v. 3 — Geßneralee 38.
Fr. — Henriette Bachofen v. Zürich, Schw. v. A 1, g. 828, c. 853.
3 K. — Julius, g. 855, Maler — Luise, g. 859 — Rudolf, g. 861, Maler-L.
2 34 Heinrich, Lithograph, v. Wyla (W. 873 v. Maria Luise Staub v. Männedorf) — Stüßihofstatt 7.
3 K. — Heinrich, g. 867 — Emil, g. 870 — Luise, g. 872.

No. Geb. **Manz.**

3 * 841 Albert, Maler, v. Wyla, Br. v. 1 — Predigerpl. 18.
Fr. — Seline Weilemann v. Buch a. J., g. 848, c. 872.
4 49 Julius, Stadtpolizeimann, v. Pfäffikon (W. 879 v. Susanna Stutz v. Fehraltorf) — Krugg. 3.
2e Fr. — Wilhelmine Ludescher v. Klaus, Vorarlberg, g. 858, c. 879.
2 S. 1r E. — Julius, g. 872 — Emil, g. 875.
5 58 Zacharias, Bäcker, v. Burladingen, Preußen — Strehlg. 17.

---

6 812 Elisabetha Kunz, Spetterin, v. Wädenswil, Taglöhner Heinrichs v. Wyla, in Bauma, Ehefrau — Schmidg. 1.
1 S. — Jakob, g. 853, Schuhmacher, in der Fremde.

Marcus.

1 852 Levi, Commis, v. Troisdorf, Preußen — Freienstr. 5.

Mariotti.

1 858 Ticiano, Commis, v. Bellinzona, Tessin — Seestr. 8.

Margraf.

1 845 Sebastian, Friseur, v. Gottmadingen, Baden — Preyerg. 11.
Fr. — Melanie Spillmann v. Villnachern, Aarg., g. 845, c. 872.
3 T. — Anna Maria, g. 872 — Bertha Melanie, g. 873 — Emma Frida, g. 877.

Margstahler.

1 846 Rudolf, Blattmacher, v. Kappel — Wohllebg. 4.

Maritschek.

1 834 Moritz, Sekretär der N.O.B., v. Pesth, Ungarn — Sonnenquai 22.

Mark.

1 814 Augustin, Speisewirth, v. Deuringen, Bayern, Br. v. Burg. 1 — Niederdorfstr. 52.
Fr. — Luise Waibel v. Murten, Freib., g. 836, c. 863.

Markwalder.

1 852 Rudolf, Commis der Kantonalbank, v. Hüttikon — Schützeng. 23.

Maron.

1 855 Karl, Commis, v. Berlingen, Thurg. — Strehlg. 20.

No. Geb.

Maron.

2 835 Maria, Näherin, v. Berlingen, Thurg. — Rämistr. 28.

Marschall von Biberstein.

1 812 Hermann, Generalagent der Basler Lebens-Versicherungsgesellschaft u. der Berlin-Kölnischen Feuerversicherung, sowie der Transport- u. Unfallversicherung „Zürich", v. Dresden — Stadelhoferpl. 8.
Fr. — Adelheid Wilhelmine Auguste von Sonnenberg v. Bernburg, Anhalt, g. 822, c. 840.
4 K. — Fr. Dr. Lessing v. u. in Berlin — Albert, g. 843, Kaufmann, in Paris — Richard, g. 845, Generalbevollmächtigter der Lebensversicherung „Germania" für Rußland, in Petersburg — Roland Erich, g. 859, stud. jur.

Marthaler.

1 840 Rudolf, Abwart der N.O.B., v. Dänikon (W. 871 v. Wilhelmine Knüsli v. Dällikon) — Schipfe 69.
2e Fr. — Barbara Schimmel v. Eggersdorf, Bayern, g. 847, c. 874.
2 51 Rudolf, Bäcker, v. Niederhasli — Rindermarkt 15.

Marti.

1 832 Joseph, Handlanger der N.O.B., v. Kienberg, Solothurn — Neumarkt 10.
Fr. — Theresia Schmid v. Wisen, daselbst, g. 843, c. 865.
1 S. — Arnold, g. 866.
2 58 Jakob, Metzger, v. Schangnau, Bern — Thorg. 10.

Martin.

1 850 Karl, Schneider, v. Lößnitz, Sachsen — Schlosserg. 7.
Fr. — Anna Roth v. Birr, Aarg., g. 850, c. 877.
1 S. — Karl, g. 877.
2 51 Joh. Gottfried, Handelsmann, v. Beringen, Schaffh. — Augustinerg. 6.
3 52 Georg, Kondukteur der N.O.B., v. Etagnières, Waadt — Unt. Gräbli 8.
Fr. — Katharina Fries v. Kloten, g. 847, c. 876.
1 S. — Georg, g. 877.

---

4 815 Maria Auguste Henning v. Köslin, Preußen, Gerichtsassessor Augusts v. da s. W. 855 — Sihlstr. 8.
1 Adoptiv-T. — Anna Wilhelmine Bertha Martin-Backe v. Sohrenbohm, Preußen, g. 846.

Martini.

1 852 Franz, Optiker, v. Ravensburg, Württbg. — Strehlg. 11.

No. Geb.

Marty.

1 853 Werner, Commis, v. Malans, Graub. — Schlüsselg. 16.

Marx.

1 850 Simon, Kaufmann, v. Garsten, Rußl. — Augustinerg. 24.

Marxer.

1 838 Albert, Maurer, v. Mauren, Lichtenstein (W. 878 v. Seline Leemann v. Russikon) — Niederdorfstr. 37.
3 K. — Gottlieb Albert, g. 868 — Lina Angelika, g. 872 — Bertha, g. 873.

Masson.

1 841 Karl, Holzhändler, v. Arnsheim, Hessen — Niederdorfstr. 48.
Fr. — Christiane Schauß v. Hemmenthal, Nassau, g. 848, c. 873.
2 T. — Luise, g. 873 — Frida, g. 877.

Mathes.

1 844 Heinrich, Maler, v. Elsau — Rolleng. 1.
Fr. — Josephine Strebel v. Büblikon, Aarg., g. 844, c. 874.
1 T. — Anna, g. 877.

Mathis.

1 * 835 Philipp Karl, Tapezierer, v. Dijon, Frankr. — Hirschengraben 1.
Fr. — Rosine Bleuler v. Küsnacht (verw. Weinschenk Pfenninger v. Wetzikon), g. 820, c. 858.

---

2 843 Regula Mathis, Besitzerin einer Weiß-Wollen- u. Modewaarenhandlung (unter der Ragion: „Fr. Mathis-Wegmann"), v. Affoltern b. H. (geschied. 875 v. Schreiner Heinrich Wegmann v. Riffersweil, woher 4 K. — Heinrich, g. 869 — Karl, g. 870 — Seline, g. 873 — Anna Maria, g. 874) — Oetenbachg. 17.

Matt.

1 843 Gerson, Gewerbsmann, v. Segeten, Baden — Niederdorfstr. 40.
Fr. — Anna Kleinpeter, Köchin, v. Dällikon, g. 844, c. 872.

Matter.

1 853 Jakob, Commis, v. Köllikon, Aarg. — Preyerg. 5.
Fr. — Bertha Gebert v. Zürich (T. v. 1), g. 855, c. 877.
1 T. — Lina Agatha, g. 878.

Matthai.

1 846 Karl, Kaufmann (mit Baader Ndgl. 1 unter der Ragion: „Baader u. Matthai"), v. Naila, Bayern — Oberdorfg. 10.

No. Geb.

Matthys.

1 828 Joseph, Taglöhner, v. Hohenems, Oesterr. — Limmatquai 62.

Mattmann.

1 833 Katharine, Spetterin, v. Inwyl, Luzern — Baderg. 7.

Matzinger.

1 846 Jakob, Mechaniker, v. Rüedlingen, Schafft. — Schmidg. 4.
Fr. — Marianne Ramseyer v. Mirchel, Bern, g. 847, c. 874.
2 51 Jakob, Dienstmann, v. Rüedlingen, Schafft. — Froschaug. 5.

Maurer.

1 804 Jakob, Stallknecht im Gasthof zum Schiff, v. Egg (W. 868 v. Katharine Buchmann v. Hinweil) — Preyerg. 9.
3 K. — Heinrich, g. 854, Schneider, in Paris — Fr. Maurer (geschied. Knecht v. Egg), Dienstbot, Rößlig. 2 — Jakob 9.
2 33 Joh. Jakob, Schreiner, v. Schaffhausen — Schiffländе 4.
3 40 Heinrich, Schuhmacher, v. Hottingen — Kuttelg. 15.
Fr. — Margaretha Brunner v. Zollikon, g. 839, c. 866.
3 K. — Maria, g. 867 — Martha, g. 869 — Heinrich, g. 873.
4 41 Gotthard, Schuhmacher, v. Horgen — Strehlg. 26.
5 43 Joseph, Dampfschifkapitän, v. Küsnacht, urspr. v. Freiburg, Baden, S. v. 12 — Hechtpl. 1.
6 43 Jakob, Gewerbsmann, v. Oberstammheim — Kartoffelmarkt 3.
Fr. — Albertine Scheibler v. Ostringen, Aarg., g. 842, c. 876.
2 K. — Albertine, g. 876 — Walther, g. 877.
7 43 Johannes, Stadtpolizeimann, v. Aeugst — Weite G. 10.
Fr. — Lina Lätsch v. Weißlingen, g. 848, c. 871, in Riesbach.
2 T. — Pauline, g. 871 — Bertha, g. 877, beide in Riesbach.
8 50 Hs. Adolf, Steinhauer, v. Bodenheim, Würtbg. — Sihlamtsstr. 15.
Fr. — Barbara Stehli v. Hedingen, g. 850, c. 873.
9 51 Jakob, Stallknecht im Seehof, v. Egg, S. v. 1 — Rößlig. 2.
10 57 Jakob, Gewerbsmann, v. Oberstammheim — Neumarkt 4.

---

11 * 821 Margaretha Kramer v. Buch, Pensionshalterin, Kosthalter Jakobs v. Enge s. W. 871 — Steing. 12.
2 T. — Fr. Stirnemann Burg. 1 — Fr. Hellwig Burg. 1.
12 21 Agatha Zeller, Speisewirthin, v. Krotzingen, Baden, Speisewirth Joseph Antons v. Freiburg, daselbst, s. W. 876 — Stadthausquai 13.
3 S. — Joseph 5 — Emil Heinrich, g. 847, Kellner — Julius, g. 857, Polytechniker.
13 26 Luise Ottiker, Part., v. Zürich, Metzger Hs. Kaspars s. T., Schw. v. Fr. Schimkat (v. Struckinen, Preußen, verw. Wehmeier v. Tilsit, daselbst) in Berditscheff, Rußl., Schwäg. v. Burg. 4 u. 5, Tante v. 6 ꝛc., Postcommis Johanneſſen v. Zollikon s. W. 867 — Limmatquai 80.
1 T. — Fr. Brendel Ndgl. 1.

No. Geb. **Maurer.**

14 833 A. Maria, Weißnäherin, v. Schaffhausen — Stadthauspl. 19.

Mayer, siehe auch Meyer.

1 * 819 Hermann, gew. Gastwirth, v. Stuttgart, Würtbg. — (Baderg. 8) Bahnhofstr. 90.
Fr. — Rosina Roschi v. Buchholterberg, Bern, g. 820, c. 850.
2 42 Maier, Getreidehändler (unter der Ragion: „Mayer, Weismann u. Comp."), v. Giebelstadt, Bayern — Bahnhofstr. 88.
Fr. — Julie Weismann v. Mainz, g. 853, c. 875.
2 K. — Hugo, g. 876 — Theresia, g. 879.
3 45 Alexander, Cigarrenhändler, v. Lenzkirch, Baden — Werdmühleg. 11.
Fr. — Franziska Sara von Ah v. Sachseln, Unterw., g. 850, c. 876.
1 S. — Theodul Oskar, g. 877.
4 48 Julius, Kaufmann, v. Würzburg, Bayern — Rennweg 53.
5 54 Simon, Kaufmann (unter der Ragion: „S. Mayer u. Comp."), v. Niederflörsheim, Hessen — Thalacker 26.
6 56 Isidor, Commis, v. New-York — Trittlig. 5.

Mayr.

1 829 Krescenz Paulmichl, Südfrüchtenhändlerin, v. Plenail, Oesterr., Südfrüchtenhändler Alexis v. Strengen, daselbst, s. W. 874 — Marktg. 9.
4 K. — Maria Krescenz, g. 859 — Karoline, g. 860 — Joseph Alexander, g. 862 — Karl, g. 865.

Meerwarth.

1 819 Philipp, gew. Schneider, v. Nordheim, Würtbg. — Hirschengraben 6.
Fr. — Elisabetha Weber, Glätterin, v. Ebnat, St.Gallen (Schwäg. v. Bickel Ndgl. 1 ꝛc., Fr. Winter Burg. 1 u. Hensler Ndgl. 1), g. 830, c. 864.

Meidel.

1 840 Johannes, Dienstmann, v. Grüningen (geschied. 874 v. Maria Burger v. Inslingen, Baden) — Steing. 29.
2e Fr. — Anna Eberhard v. Jegenstorf, Bern, g. 852, c. 876.
3 K. 1r E. — Johannes, g. 866, in Inslingen — Gottfried, g. 867, in Schlieren — Sophie, g. 870, in Basel.

Meili.

1 830 Karl, Dienstmann, v. Hedingen — Schipfe 8.
2 39 Jakob, Bierspediteur, v. Weißlingen — Limmatquai 62.
Fr. — Margaretha Maurer v. Russikon, g. 833, c. 859.
1 T. — Emma, g. 867.
3 48 Friedrich, J. U. Dr., Advokat, v. Hettlingen — Limmatquai 8.

No. Geb.

Matthys.

1 828 Joseph, Taglöhner, v. Hohenems, Oesterr. — Limmatquai 62.

Mattmann.

1 833 Katharine, Spetterin, v. Inwyl, Luzern — Baderg. 7.

Matzinger.

1 846 Jakob, Mechaniker, v. Rüedlingen, Schafft. — Schmidg. 4.
Fr. — Marianne Ramseyer v. Mirchel, Bern, g. 847, c. 874.
2 51 Jakob, Dienstmann, v. Rüedlingen, Schafft. — Froschaug. 5.

Maurer.

1 804 Jakob, Stallknecht im Gasthof zum Schiff, v. Egg (W. 868 v. Katharine Buchmann v. Hinweil) — Preyerg. 9.
3 K. — Heinrich, g. 854, Schneider, in Paris — Fr. Maurer (geschied. Knecht v. Egg), Dienstbot, Rößlig. 2 — Jakob 9.
2 33 Joh. Jakob, Schreiner, v. Schaffhausen — Schifflände 4.
3 40 Heinrich, Schuhmacher, v. Hottingen — Kuttelg. 15.
Fr. — Margaretha Brunner v. Zollikon, g. 839, c. 866.
3 K. — Maria, g. 867 — Martha, g. 869 — Heinrich, g. 873.
4 41 Gotthard, Schuhmacher, v. Horgen — Strehlg. 26.
5 43 Joseph, Dampfschiffkapitän, v. Küsnacht, urspr. v. Freiburg, Baden, S. v. 12 — Hechtpl. 1.
6 43 Jakob, Gewerbsmann, v. Oberstammheim — Kartoffelmarkt 3.
Fr. — Albertine Scheibler v. Ostringen, Aarg., g. 842, c. 876.
2 K. — Albertine, g. 876 — Walther, g. 877.
7 43 Johannes, Stadtpolizeimann, v. Aeugst — Weite G. 10.
Fr. — Lina Lätsch v. Weißlingen, g. 848, c. 871, in Riesbach.
2 T. — Pauline, g. 871 — Bertha, g. 877, beide in Riesbach.
8 50 Hs. Adolf, Steinhauer, v. Bodenheim, Würtbg. — Sihlamtsstr. 15.
Fr. — Barbara Stehli v. Hedingen, g. 850, c. 873.
9 51 Jakob, Stallknecht im Seehof, v. Egg, S. v. 1 — Rößlig. 2.
10 57 Jakob, Gewerbsmann, v. Oberstammheim — Neumarkt 4.

---

11 * 821 Margaretha Kramer v. Buch, Pensionshalterin, Kosthalter Jakobs v. Enge s. W. 871 — Steing. 12.
2 T. — Fr. Stirnemann Burg. 1 — Fr. Hellwig Burg. 1.
12 21 Agatha Zeller, Speisewirthin, v. Krotzingen, Baden, Speisewirth Joseph Antons v. Freiburg, daselbst, s. W. 876 — Stadthausquai 13.
3 S. — Joseph 5 — Emil Heinrich, g. 847, Kellner — Julius, g. 857, Polytechniker.
13 26 Luise Ottiker, Part., v. Zürich, Metzger Hs. Kaspars s. T., Schw. v. Fr. Schimkat (v. Struckinen, Preußen, verw. Wehmeier v. Tilsit, daselbst) in Berditscheff, Rußl., Schwäg. v. Burg. 4 u. 5, Tante v. 6 ꝛc., Postcommis Johannessen v. Zollikon s. W. 867 — Limmatquai 80.
1 T. — Fr. Brendel Ndgl. 1.

No. Geb.

Maurer.

14 833 A. Maria, Weißnäherin, v. Schaffhausen — Stadthauspl. 19.

Mayer, siehe auch Meyer.

1 * 819 Hermann, gew. Gastwirth, v. Stuttgart, Würtbg. — (Baderg. 8) Bahnhofstr. 90.
Fr. — Rosina Roschi v. Buchholterberg, Bern, g. 820, c. 850.

2 42 Maier, Getreidehändler (unter der Ragion: „Mayer, Weismann u. Comp."), v. Giebelstadt, Bayern — Bahnhofstr. 88.
Fr. — Julie Weismann v. Mainz, g. 853, c. 875.
2 K. — Hugo, g. 876 — Theresia, g. 879.

3 45 Alexander, Cigarrenhändler, v. Lenzkirch, Baden — Werdmühleg. 11.
Fr. — Franziska Sara von Ah v. Sachseln, Unterw., g. 850, c. 876.
1 S. — Theodul Oskar, g. 877.

4 48 Julius, Kaufmann, v. Würzburg, Bayern — Rennweg 53.

5 54 Simon, Kaufmann (unter der Ragion: „S. Mayer u. Comp."), v. Niederflörsheim, Hessen — Thalacker 26.

6 56 Isidor, Commis, v. New-York — Trittlig. 5.

Mayr.

1 829 Krescenz Paulmichl, Südfrüchtenhändlerin, v. Plenail, Oesterr., Südfrüchtenhändler Alexis v. Strengen, daselbst, s. W. 874 — Marktg. 9.
4 K. — Maria Krescenz, g. 859 — Karoline, g. 860 — Joseph Alexander, g. 862 — Karl, g. 865.

Meerwarth.

1 819 Philipp, gew. Schneider, v. Nordheim, Würtbg. — Hirschengraben 6.
Fr. — Elisabetha Weber, Glätterin, v. Ebnat, St.Gallen (Schwäg. v. Bickel Ndgl. 1 ꝛc., Fr. Winter Burg. 1 u. Hensler Ndgl. 1), g. 830, c. 864.

Meidel.

1 840 Johannes, Dienstmann, v. Grüningen (geschied. 874 v. Maria Burger v. Inslingen, Baden) — Steing. 29.
2e Fr. — Anna Eberhard v. Jegenstorf, Bern, g. 852, c. 876.
3 K. 1r E. — Johannes, g. 866, in Inslingen — Gottfried, g. 867, in Schlieren — Sophie, g. 870, in Basel.

Meili.

1 830 Karl, Dienstmann, v. Hedingen — Schipfe 8.

2 39 Jakob, Bierspediteur, v. Weißlingen — Limmatquai 62.
Fr. — Margaretha Maurer v. Russikon, g. 833, c. 859.
1 T. — Emma, g. 867.

3 48 Friedrich, J. U. Dr., Advokat, v. Hettlingen — Limmatquai 8.

No. Geb.

Meili.

4 850 Johannes, Handlanger am Stadtbauamt, v. Hedingen — Ob. Mühlesteg 8.

5 * 52 Heinrich, Commis, BrS. v. Burg. B 1, v. Russikon — Rennweg (22) 3.
Fr. — Susanna Karolina Ruch v. Dießenhofen, Thurg., g. 854, c. 877.
1 S. — Karl Heinrich, g. 878.

---

6 831 Barbara Job, Spetterin, v. Birmensdorf, Hs. Jakobs v. da (in Riesbach) Ehefrau — Neumarkt 27.
6 K. — Barbara Luise, g. 852, in Hottingen — Fr. Villiger v. u. in Bremgarten, Aarg. — Joh. Jakob, g. 858, Schlosser, in Basel — Maria Margaretha, g. 860, Schneiderin-L. — Anna Rosina, g. 863 — Barbara Lina, g. 864, Möbelarbeiterin-L., Neumarkt 13.

7 35 Regula Kägi, Glätterin, v. Bauma, Schreiner Heinrichs v. u. in Uster Ehefrau — Storcheng. 19.

8 41 Barbara, Näherin, v. Weißlingen (geschied. 877 v. Julius Meili v. da) — Limmatquai 62.

Meister.

1 801 Johannes, Metzger, v. Kloten, Schwag. v. Burg. B 5, O. v. Bezel Burg. 8 2c. (W. 875 v. Elisabetha Wegmann v. Illnau) — Stüßihofstatt 15.
2 K. — Johannes Burg. B 1 — Fr. Mäder Burg. 1.

2 17 Rudolf, Part., v. Benken — Niederdorfstr. 39.

3 28 Elias, Spetter, v. Benken — Gerechtigkeitsg. 6.

4 50 Johannes, Commis der N.O.B., v. Benken — Brandschenkestr. 11.
Fr. — Elisabetha Graf v. Rebstein, St.Gallen (Schw. v. Ndgl. 5), g. 853, c. 874.
2 T. — Regina, g. 874 — Emma Anna, g. 876.

---

5 810 Barbara, Nudelnmacherin, v. Benken — Glockeng. 1.

6 13 Karoline, Handschuhwascherin, v. Benken — Steing. 25.

Mende.

1 851 Richard, Hausierer, v. Bornd, Preußen — Niederdorfstr 47.

Menetrey.

1 854 Jules, Commis, v. Poliez le Grand, Waadt — Flößerg. 5.

Menge.

1 850 Heinrich, Kellner, v. Neunkirch, Schaffh. — Thalg. 1.

No. Geb.

Ment.

1 858 Gottfried, Schriftſetzer, v. Densbüren, Aarg. — Gaſſen 1.

Menzel.

1 850 Joſeph, Drahtweber, v. Henzendorf, Oeſterr. — Froſchaug. 20.

Merk.

1 829 Babette, Part., v. Pfyn, Thurg. — Geßnerallee 36.

Merkel.

1 853 Franz, Schneider, v. Wieſen, Böhmen — Fortunag. 36.

Merkt.

1 845 Jakob, Ausläufer, v. Balm, Baden — Gaſſen 4.
Fr. — Rothburga Meyer v. Lottſtetten, daſelbſt, g. 846, c. 874.
1 S. — Konſtantin, g. 874.

2 49 Lorenz, Glaſer, v. Spaichingen, Würtbg., S. v. 3 — Rennweg 5.
Fr. — Karoline Wörner v. Böblingen, daſelbſt, g. 842, c. 872, Niederdorfſtr. 58.
1 S. — Auguſt Lorenz Cyprian, g. 872.

---

3 820 Magdalena Braun v. Spaichingen, Würtbg., Glaſer Cyprians v. da ſ. W. 879 — Rennweg 5.
3 S. — Lorenz 2 — Konrad Burg. 1 — Philipp, g. 859, abs.

Mertens.

1 829 Heinrich, Handelsreiſender, v. Gödewitz, Preußen (W. 874 v. Roſalie Hofmann v. Wansleben, daſelbſt, geſchied. Wiesbach v. Friedeberg, daſelbſt, woher 1 S. — Adolf, g. 855, in Hamburg) — Kirchg. 38.
1 T. — Maria, g. 865.

Mertzlufft.

1 ** 842 Martin, Schreiner u. Möbelhändler, v. Kapsweyer, Bayern — (Rindermarkt 26) Steing. 29.
Fr. — Johanna Haller v. Hettingen, Preußen, g. 842, c. 865.
4 K. — Joh. Jakob, g. 866 — Karl Auguſt, g. 870 — Eliſe Johanna, g. 872 — Martin Otto, g. 874.

Merz.

1 820 Joſeph, Eilgutverlader der N.O.B., v. Hub, Thurg. (geſchied. 853 v. Maria Iſenring v. Matzingen, daſelbſt) — Hirſchengraben 74.
2e Fr. — Maria Zimmermann v. Döttingen, Aarg., g. 830, c. 875.
2 K. 1r E. — Maria, g. 852, Feinwaſcherin, in Winterthur — J. Auguſt, g. 853, Mechaniker, in Winterthur.

No. Geb.

Merz.

2 843 Viktor, Phil. Dr., ordentl. Professor für Chemie an der Universität, v. Herisau, Appenz. — Stadthauspl. 17.

3 48 Rudolf, Glaser (mit 4 unter der Ragion: „Gebr. Merz"), v. Beinweil, Aarg., Br. v. 4 — Trittlig. 4.
Fr. — Ursula Ochsner v. Oberhallau, Schaffh., g. 843, c. 878.

4 51 Adolf, Glaser (mit 3 unter der Ragion: „Gebr. Merz"), v. Beinweil, Aarg., Br. v. 3 — Trittlig. 4.

Messerschmid.

1 833 Anna, Näherin, v. Außersihl (geschied. 876 v. Heinrich Hartmann v. Wetzikon) — Ankeng. 4.

Mettler.

1 836 Jakob, Dampfschiffanbinder, v. Ossingen — Rößlig. 7.
Fr. — Anna Süßtrunk v. Altstetten, g. 840, c. 877.

2 * 48 Heinrich, Bäcker, v. Niederglatt — Predigerpl. 26.
Fr. — Karoline Weidmann v. Freienstein, T. v. Ndgl. 1, g. 843, c. 872.
3 K. — Karl Heinrich, g. 873 — Albert, g. 876 — Susanna Karoline, g. 877.

3 51 Albert, Schlosser bei der N.O.B., v. Ossingen — Limmatquai 88.

---

4 820 Susanna, Hausiererin, v. Wattwyl, St.Gallen — Hirscheng. 2.

Metz.

1 844 Friedrich, Postcommis, v. Altnau, Thurg. (geschied. 877 v. Elisabetha Lüti v. Stettfort, Thurg.) — Seilergraben 37.
2e Fr. — Albertine Gagg v. Egelshofen, daselbst, g. 846, c. 879.
3 K. — Anna, g. 873, in Weinfelden, Thurg. — Joh. Friedrich u. Gustav Albert, g. 875, Zwillinge.

Metzger.

1 835 G. Friedrich, Speisewirth, v. Birkach, Württbg. (W. 873 v. Luise Trautwein v. Stuttgart) — Petershofstatt 9.
2e Fr. — Etienne Christin v. Lavigny, Waadt (verw. Schmid v. Worb, Bern), g. 847, c. 876.
2 K. 1r E. — Mathilde, g. 863 — Emma, g. 867, beide in Stuttgart — 2 K. 2r E. — Adrianna, g. 877 — Ida, g. 878.

---

2 826 Anna, Kosthalterin, v. Eschenz, Thurg. (geschied. 873 v. Konrad Kehlhofer, Goldarbeiter, v. Guntmadingen, Schaffh.) — Zeugwartg. 2.

3 31 Luise Moser, Musiklehrerin, v. Gondiswyl, Bern, Instrumentenhändler Jakobs v. Unterhallau, Schaffh., s. W. 870 — Strehlg. 8.
1 S. — Emil, g. 853, Musiklehrer, in Paris.

No. Geb.

Metzler.

1 826 Anna Wunderli, Näherin, v. Wallbach, Aarg., Apotheker Konrads v. Schliengen, Baden, in Endingen, Ehefrau — Hirschengraben 72.

2 47 Franziska Ziegler, Schneiderin, v. Merzig, Preußen, Sattler Baptiste v. Sommerau, Baden, s. W. 871 — Gräblig. 6.
1 S. — August, g. 869, in Sommerau.

Meyenberger.

1 829 Johann, Handlanger, v. Oberbußnang, Thurg. — Mühleg. 3.

Meyer, auch Mayer.

1 816 Heinrich, Ladendiener, v. Obfelden — Lindeng. 3.

2 22 Johannes, Gewerbsknecht, v. Regensdorf (W. 866 v. Anna Städeli v. Rieden) — Brunng. 10.
2e Fr. — Maria Nothburga Müller v. Tegerfelden, Aarg., g. 831, c. 867.
3 K. 1r E. — August, g. 854, Schreiner, Werdmühleg. 10 — Jakob, g. 857, Wagenwärter der N.O.B., Werdmühleg. 10 — Mina, g. 864 — 2 K. 2r E. — Maria Bertha, g. 867 — Joh. Kaspar, g. 869.

3 22 Johannes, Mühlemacher, v. Regensdorf (W. 876 v. Barbara Frei v. Weiningen) — Niederdorfstr. 88.
2e Fr. — Barbara Fritschi v. Flaach, g. 844, c. 877.
3 S. 1r E. — Hermann, g. 858, Schuhmacher, in der Fremde — Johann, g. 860, Landwirth, in Regensdorf — Heinrich, g. 861, Landwirth, in Regensdorf.

4 23 Ulrich, Dienstmann, v. Bärentsweil (W. 878 v. Cäcilie Durst v. Uhlberg, Baden) — Kirchg. 33.
2e Fr. — Margaretha Albrecht v. Stadel, g. 839, c. 879.
1 S. 1r E. — Gustav, g. 860, Coiffeur.

5 24 Thomas, Lithograph, v. Todtmoos, Baden — Graue G. 7.
Fr. — Elisabetha Stäheli, Näherin, v. Maschwanden, g. 831, c. 858.
2 K. — Karl 83 — Elise, g. 861, Seidenflotterin.

6 25 Joh. Georg, Handlanger, v. Merishausen, Schaffh. — Preyerg. 9.
Fr. — Elisabetha Fischer, Fabrikarbeiterin, v. Zofingen, Aarg., g. 828, c. 852.
1 T. — Luise, g. 867.

7 * 25 Joh. Kaspar, Statthalter, Kantonsrath, v. Seebach — Schweizerg. 8.
Fr. — Maria Regula Haas v. Rohrbach, Bern, g. 829, c. 846.
4 T. — Fr. Kosel v. Niederweningen, in Enge — Fr. Kienast v. Solothurn, in Unterstraß — Fr. Weber Ndgl. 20 — Emilie, g. 861.

8 25 Melchior, Handlanger, v. Jonen, Aarg. — Predigerpl. 10.
Fr. — Regina Köfer, Spetterin, v. Lengnau, daselbst, g. 834, c. 875.

9 26 Johannes, Gewerbsmann, v. Neerach — Glockeng. 1.

10 26 Jakob, Musiker, v. Hechingen, Preußen — Trittlig. 19.
Fr. — Rosine Wolf, Hüppenbäckerin, v. Zürich, Schw. v. 1, g. 821, c. 855.

No. Geb. **Meyer, auch Mayer.**

11 26 Hartmann, Privatlehrer, v. Dintikon, Aarg. — Oberdorfg. 17.

13 27 Hs. Jakob, Gerber, v. Hittnau — Chorg. 11.
Fr. — Verena Meyer v. Winkel, g. 828, c. 861.
2 T. — Emilie, g. 864 — Anna, g. 867.

14 27 Heinrich, Laternenanzünder, v. Neerach (W. 864 v. Barbara Kunz v. da) — Gassen 8.
2 K. — Anna, g. 854 — Jakob, g. 859, Landwirth, beide in Neerach.

16 28 Georg, Handlanger, v. Rüedlingen, Schaffh. — Chorg. 11.

17 28 Heinrich, Heizer in der Kantonsschule, v. Bärentsweil — Obmannamtsg. 3.
Fr. — Barbara Walder v. Hombrechtikon, g. 822, c. 863.

18 29 Rudolf, Taglöhner, v. Bülach, Schwag. v. 96 — Schmidg. 2.

19 30 Kaspar, Handelsmann, v. Niederuster (geschied. 864 v. Verena Schaffner v. Hausen bei Brugg, Aarg., u. W. 868 v. Agathe Katharina Liescher v. Rußweil, Luzern) — Obmannamtsg. 11.
3e Fr. — Karoline Dölker, Möbel- u. Antiquitätenhändlerin, v. Kalw, Würtbg., g. 841, c. 870.
2 K. 1r E. — Lina, g. 859, in Außersihl — Ernst, g. 860, Tapezierer, in der Fremde.

20 31 Friedrich, Gewerbsknecht, v. Litzelstetten, Baden — Rindermarkt 6.
Fr. — Sophie Müller v. Güttingen, Thurg., g. 839, c. 869.
2 S. — Friedrich Eduard, g. 870 — Karl, g. 876.

21 31 Julius, Kaufmann, v. Lengnau, Aarg. (W. 877 v. Klara Rothschild v. Gailingen, Baden) — Schweizerg. 8.
2e Fr. — Juditha Ballin v. Schmieheim, Baden, g. 851, c. 878.
2 T. 1r E. — Melanie, g. 870 — Thekla, g. 875 — 1 S. 2r E. — Jakob, g. 879.

22 33 Hs. Ulrich, Schreiner, v. Enge — Steinbockg. 7.
Fr. — Barbara Mahler v. Thalweil, g. 828, c. 856.
3 T. — Bertha, g. 858, Möbelarbeiterin — Amalie Seline, g. 862, Feinwäscherin — Anna Maria, g. 868.

23 * 34 Rudolf, Tapezierer, v. Wiedikon — Frankeng. 1.
Fr. — Sophie Honegger v. Wald, g. 837, c. 861.
5 K. — Dorothea Bertha, g. 862 — Rudolf, g. 864 — Lina Sophie, g. 865 — Barbara Emma, g. 868 — Anna Sophie, g. 872.

24 35 August, Krankenwärter, v. Stallikon — Krebsg. 6.
Fr. — Barbara Wanner v. Beggingen, Schaffh., g. 829, c. 875.

25 37 Heinrich, Agent, v. Fehraltorf — Trittlig. 6.

26 37 Heinrich, Schlosser, v. Schinznach, Aarg. — Froschaug. 3.
Fr. — Anna Luise Steinmann v. Zürich (Schw. v. Burg. A 1), g. 842, c. 877.
1 T. — Luise Sophie, g. 878.

27 * 38 Johannes, Speisewirth, v. Wipkingen, urspr. v. Bezgenrieth, Würtbg. — Scheiterg. 5.
Fr. — Elisabetha Zimmermann v. Döttingen, Aarg., g. 848, c. 871.
3 K. — Georg Adolf, g. 873 — Johann Franz, g. 874 — Luise Karoline, g. 878.

No. Geb. **Meyer, auch Mayer.**

28 838 Christian, Taglöhner, v. Kreßbronn, Würtbg. — Neumarkt 18.
Fr. — Franziska Huber v. Oberlunkhofen, Aarg., g. 836, c. 863.

29 40 Joh. Georg, Schneider, v. Aitern, Baden — Rennweg 57.
Fr. — Anna Hunziker v. Oberkulm, Aarg., g. 837, c. 868.
4 K. — Rosa, g. 868 — Johann Gustav, g. 874 — Maria Elisabetha, g. 875 — Karl, g. 877.

30 ** 40 Joseph, Speisewirth, v. Dättwyl, Aarg. — (Widderg. 4) Rennweg 1.
Fr. — Emeli Pichenot v. Semür, Frankr., g. 841, c. 865.
3 S. — Emil, g. 865 — Karl, g. 866 — Albert, g. 869.

31 40 Hs. Ulrich, Taglöhner beim Stadtbauamt, v. Schöfflisdorf — Rennweg 32.
Fr. — Anna Bucher v. Niederweningen, g. 840, c. 871.

32 41 Abraham, Stadtpolizeimann, v. Veltheim, Aarg. — Niederdorfstr. 65.
Fr. — Anna Maria Dietiker v. Thalheim, daselbst, g. 846, c. 871.
1 T. — Emilie, g. 878.

33 41 Johannes, Schriftsetzer, v. Hirslanden, S. v. 89 — Brunng. 2.
Fr. — Friederike Werner v. Neckarsulm, Würtbg., g. 839, c. 866.
4 K. — Emma, g. 867 — Hans, g. 869 — Luise, g. 870 — Friedrich, g. 876.

34 41 Andreas, Sattler, v. Altona, Preußen — Sihlstr. 83.

35 42 Johannes, Kassier bei „Gebr. Vogel zum schwarzen Horn", v. Bülach — Rüdenpl. 5.
Fr. — Margaretha Rinderknecht v. Wallisellen, g. 845, c. 862.
5 K. — Bertha, g. 863 — Julie, g. 864 — Maria, g. 867 — Edwin, g. 872 — Otto, g. 878.

36 42 Johannes, Schreiner, v. Teufen, Br. v. Fr. Günsche Burg. 1 — Kirchg. 38.

38 43 Hartmann, Stadtpolizeimann, v. Steinmaur — Neumarkt 19.
Fr. — Maria Hanselmann v. Frümsen, St.Gallen, g. 843, c. 864.
2 K. — Heinrich, g. 865 — Albertine, g. 866.

39 43 Ferdinand, Schlosser, v. Eglisau — Gräblig. 1.
Fr. — Afra Beck v. Uehlingen, Baden, g. 842, c. 870.
1 S. — Emil, g. 871.

40 43 Karl, Gewerbsmann, v. Freienstein — Kappelerg. 13.

41 43 Jakob, Stadtpolizeigefreiter, v. Schaffhausen — Mühleg. 8.
Fr. — Elisabetha Scheller v. Männedorf (T. v. Ndgl. 4), g. 843, c. 867.
1 T. — Anna Elisabetha, g. 867.

42 44 Leopold, Commis, v. Grafenhausen, Baden — Kuttelg. 13.
Fr. — Maria Meyer v. Aeule, daselbst, g. 852, c. 874.
2 T. — Maria Karolina, g. 875 — Anna, g. 878.

43 44 Rudolf, Med. Dr., Privatdozent an der medizin. Fakultät der Hochschule, Hauptm. der Sanitätstruppen, v. Erlenbach — Seidenhöfe 10.
Fr. — Georgine Maria Hüni v. Zürich (T. v. A 3), g. 851, c. 872.
2 K. — Maria, g. 873 — Rudolf, g. 874.

44 * 44 Albert, Bäcker, v. Dielsdorf — Niederdorfstr. 65.

No. Geb. **Meyer, auch Mayer.**

Fr. — Pauline Schmid v. Zürich, T. v. D 1 (verw. Dobler v. da, Mutt. v. 1 ꝛc.), g. 836, c. 871.

45 844 Albert, Kaufmann (unter der Ragion: „Meyer-Wäspi u. Comp."), v. Schlieren — Geßnerallee 36.
Fr. — Anna Meyer v. Watt-Regensdorf, g. 844, c. 868.

46 44 Salomon, Speisewirth, v. Bärentsweil — Eiseng. 7.
Fr. — Katharine Steinmann v. Waltalingen (SchwT. v. Fr. Dünki Burg. 2), g. 854, c. 876.

47 44 Markus, Krankenwärter, v. Merishausen, Schaffh. — Fortunag. 13.

48 45 Otto, Kaufmann, v. Schluchsee, Baden — Löwenstr. 5.
Fr. — Frida Kiefer v. da (T. v. Ndgl. 1), g. 847, c. 871.
2 K. — Lina Frida, g. 872 — Ernst Otto, g. 874.

49 45 Adolf, Lehrer am evangelischen Seminar, v. Stein, Schaffh. — Rindermarkt 17.

50 45 August, Tapezierer, v. Freienstein — Ob. Schmalzgrub 10.
Fr. — Sophie Holz v. Hottingen, g. 843, c. 868.
6 K. — August, g. 868 — Sophie, g. 871 — Karl, g. 872 — Fritz, g. 874 — Pauline, g. 877 — Anna Eugenie, g. 878.

51 45 Karl, Schuhmacher, v. Hattingen, Baden — Schlosserg. 1.
Fr. — Elise Wipf v. Marthalen, g. 845, c. 875.
1 T. — Elise, g. 877.

52 46 Gottlieb, Schuhmacher, v. Rümlang — Brandschenkestr. 11.
Fr. — Elisabetha Reutlinger v. Zürich (Schw. v. 8 ꝛc.), g. 847, c. 873.
2 K. — Hedwig, g. 874 — Emil, g. 876.

53 46 Heinrich, Mechaniker, v. Mönthal, Aarg. — Niederdorfstr. 84.
Fr. — Julie Morlet v. Neuenstadt, Bern, g. 847, c. 870.
3 K. — Melanie, g. 870 — Bertha, g. 871 — Heinrich Eduard, g. 879.

54 47 Reinhold, Commis, v. Meilen — Poststr. 7.

55 47 Samuel, Speisewirth, v. Wilchingen, Schaffh. — Niederdorfstr. 9.
Fr. — Emma Ritschard v. Oberhofen, Bern, g. 855, c. 879.

56 47 Friedrich, J. U. Dr., v. München, Bayern, StS. v. Burg. B 36 (geschied. 877 v. Agnes Helner v. da) — Großmünsterpl. 8.
1 T. — Agnes Maria, g. 874, in München.

57 48 Heinrich, Handelsreisender, v. Küsnacht — Geßnerallee 40.
Fr. — Elisabetha Peter v. Elgg, g. 852, c. 874.

58 48 Jakob, Dienstmann, v. Bärentsweil — Leonhardsg. 5.

60 49 Heinrich, Gärtner, v. Windlach, S. v. 98 — Preyerg. 3.

61 49 Cirill, Portier, v. Eggenwyl, Aarg. — Sonnenquai 10.

62 49 Theodor, Kaufmann, v. Schluchsee, Baden — Laterneng. 8.
Fr. — Elise Buck v. Zürich (T. v. 1), g. 854, c. 874.
1 S. — Theodor, g. 875.

63 49 Heinrich, Commis, v. Oetweil a. S. — Selnaustr. 5.

64 49 Ludwig, Handelsreisender, v. Basel — Hochg. 8.

64 a 49 Erhard, Drechsler, v. Bülach — Leonhardsg. 9.

65 51 Johannes, Kaufmann, v. Winkel — Pelikanstr. 11.
Fr. — Emilie Rusca v. Agno, Tessin (T. v. Ndgl. 2), g. 851, c. 876.
2 K. — Emilie Franziska, g. 877 — Johannes Raimund, g. 879.

No. Geb. **Meyer, auch Mayer.**

66 851 Theodor, Geschäftsreisender, v. Herzhausen, Preußen — Rathhausquai 6.

67 51 Rudolf, Mobilienvermiether, v. Eglisau — Seilergraben 7.
Fr. — Margaretha Senn v. Auenstein, Aarg., g. 853, c. 876.
1 T. — Margaretha, g. 877.

68 51 Daniel, Buchhalter, v. Regensdorf — Rämistr. 28.

69 * 53 Emil, Commis, v. Nassenwyl, S. v. 10 — Froschaug. 12.

70 53 Jakob, Metzger, v. Winkel — Niederdorfstr. 39.

71 53 Heinrich, Küfer, v. Stallikon — Großmünsterpl. 3.

72 53 Ferdinand, Commis, v. Meilen — Oberdorfg. 19.

72 a 53 Mathias, Schuhmacher, v. Margrethausen, Würtbg. — Graue G. 11.
Fr. — Karoline Höfling v. Nordheim, Sachsen, g. 855, c. 877.
2 K. — Hermann August, g. 877, in Margrethausen — Gustav Adolf, g. 878.

73 54 Johann, Buchdrucker, v. Wohlen, Aarg. — Kuttelg. 7.

74 54 Leopold, Handelsreisender, v. Burgdorf, Bern — Rennweg 8.

75 54 Niklaus, Schreiner, v. Pfedelbach, Würtbg. — Eiseng. 7.
Fr. — Luise Raths v. Stäfa, g. 860, c. 879.

76 55 Albert, Schneider, v. Hausen a. A. — Augustinerhof 2.

77 55 Paul, Kaufmann (Geschäftsführer des Magazin „au petit Paris"), v. Paris — Poststr. 3.

78 56 Friedrich, Kellner, v. Büblikon, Aarg. — Limmatquai 12.

78 a 56 Heinrich, Briefkastenleerer, v. Schöfflisdorf — Graue G. 7.

79 57 Jakob, Bäcker, v. Winkel, S. v. Fr. Kolb Burg. 1 — Kartoffelmarkt 3.
Fr. — Emilie Utzinger v. Bachenbülach, g. 853, c. 877.
2 K. — Jakob, g. 877 — Elise Emilie, g. 878.

80 57 Karl, Getreidehändler, v. Fegersheim, Elsaß — Bahnhofstr. 80.

81 57 Jakob, Wagenwärter der N.O.B., v. Regensdorf — Werdmühleg. 10.

83 57 Karl, Schlosser bei der N.O.B., v. Uster, S. v. 5 — Graue G. 7.

84 57 Joseph, Handelsagent, v. Schwarza, Preußen — Limmatquai 80.

85 58 Emil, Gewerbsmann, v. Rüedlingen, Schaffh. — Bahnhofstr. 21.

86 59 Heinrich, Notariatskanzlist, v. Uster — Stadthauspl. 18.

86 a 59 Rudolf, Commis, v. Winkel, S. v. Fr. Kolb Burg. 1 — Kartoffelmarkt 3.

---

87 801 Philippine Benz v. Aarau, Kaufmann Gottliebs v. da s. W. 829 — Sihlstr. 7.
SFr. — Burg. H 2.

87 a 08 Anna Martin v. Frenkendorf, Basell., Küfer Heinrichs v. Winkel s. W. 870, Tante v. von Moos Burg. 3 — Hochg. 8.
1 T. — Fr. Widmer Ndgl. 7.

88 10 Susanna Pfister, Strickerin, v. Uster, Johannes v. Bärentsweil s. W. 858 — Münsterg. 13.
1 S. — Jakob, g. 838, Eisendreher, in der Fremde.

89 10 Susanna Rosenstock, Part., v. Hirslanden, Schuhmacher Johanneffen v. da s. W. 874 — Niederdorfstr. 7.
4 K. — Fr. Hungerbühler v. Holzenstein, Thurg., in Hirslanden — Fr. Holzäpfel v. Neubulach, Würtbg., in Wiedikon — Johannes 33 — Fr. Weber Burg. P 2.

No. Geb. Meyer, auch Mayer.

91 820 Susanna Gysler, Spetterin, v. Flaach (verw. Gut v. Lunnern), Schreiner Michaels v. Klingnau, Aarg., s. W. 877 — Predigerpl. 22.

92 * 20 Margaretha Wernli v. Thalheim, Aarg., Maurerpolier Johanneſſen v. Fiſibach, daſelbſt, s. W. 874 — Wohllebg. 11.
1 T. — Luiſe, g. 861.

93 23 Katharina Ida Brey v. Lommis, Thurg., Schloßgutverwalter Antons v. Wohlen, Aarg., Ehefrau — Napfg. 4.
4 K. — Johann, g. 843, Kellner, in Paris — Maria, g. 843, Näherin, in Samaden — Joſeph, g. 844, Bäcker, in St.Gallen — Meinrad, g. 845, Zollbeamter, in Genf.

94 24 Walpurga Mütſcheller, Koſthalterin, v. Schwandorf, Baden, Wagenſchieber Friedrichs v. Kirchdorf, Bern, s. W. 878 — Münſterg. 13.

95 26 Anna Barbara Eſchmann, Spezereihändlerin, v. Kilchberg, Spezereihändler Ludwigs v. Ohmenhauſen, Würtbg., s. W. 877 — Kappelerg. 15.

96 * 28 Barbara Meyer v. Winkel, Speiſewirth Jakobs v. Bülach s. W. 876, Schwäg. v. 18 — Schmidg. 2.
4 K. — Fr. Laug Burg. B 5 — Albert, g. 848, Commis, in Genf — Fr. Weinmann v. Enge, in Baſel — Fr. Nivoul Ndgl. 2.

97 45 Anna Steiner, Bettmacherin, v. Menznau, Luzern, Schriftſetzer Andreaſſen v. Ruswyl (in Luzern) Ehefrau — Römerg. 9.

---

98 817 Margaretha, Kleinbrod- u. Obſthändlerin, v. Windlach, Mutt. v. 60 — Preyerg. 3.

100 24 Margaretha, Haushälterin, v. Winkel — Bahnhofbrücke 3.

101 25 Barbara, Spetterin, v. Erlenbach — Auguſtinerg. 12.

102 27 Anna, Spetterin, v. Oberendingen, Aarg. — Schmidg. 3.

103 28 Katharina, Spetterin, v. Seen — Neumarkt 3.

104 31 Maria, Näherin, v. Schaffhauſen — Kirchg. 50.

105 32 Urſula, Lohnwaſcherin, v. Wilchingen, Schaffh. — Weite G. 7.

106 40 Appolonia, Näherin, v. Herdern, Baden — Predigerpl. 16.

107 43 Friederike, Spetterin, v. Dagersheim, Würtbg. — Niederdorfſtr. 62.

108 43 Eliſe, Näherin, v. Dintikon, Aarg. — Ob. Mühleſteg 8.

109 49 Luiſe, Spetterin, v. Regensdorf — Neumarkt 17.

110 49 Joſepha, Modewaarenhändlerin (mit Bettemann Ndgl. 1 unter der Ragion: „Meyer u. Bettemann"), v. Dietwyl, Aarg. — Kappelerg. 23.

111 53 Karoline, Näherin, v. Schlieren — Stadthauspl. 16.

112 53 Anna, Modiſte, v. Erlenbach — Storcheng. 14.

113 54 Verena, Speiſewirthin, v. Wohlen, Aarg. — Scheiterg. 8.

114 55 Maria, Glätterin, v. Winkel — Chorg. 11.

115 55 Anna, Telegraphiſtin, v. Oberengſtringen — Frankeng. 16.

116 55 Anna, Küchenmeiſterin in der Strafanſtalt, v. Schöfflisdorf — Oetenbachhof 9.

117 56 Maria, Schneiderin, v. Rüedlingen, Schaffh. — Niederdorfſtr. 37.

118 56 Leonie, Schneiderin, v. Thann, Elſaß — Niederdorfſtr. 79.

119 57 Roſa, Glätterin, v. Singen, Baden — Rennweg 52.

No. Geb. **Meyerhöfer.**

1 849 Karl, Schuhmacher, v. Aalen, Würtbg. — Schlosserg. 2.
Fr. — Margaretha Wetzel v. Uhwiesen, g. 837, c. 878.

Meyerhofer.

1 845 Albert, Architekt, v. Weyach, Br. v. Burg. 1 — Fraumünsterstr. 25.
Fr. — Anna Breiter v. Flaach, g. 847, c. 871.
3 K. — Ernst Louis, g. 872 — Anna Katharina, g. 875 — Albert, g. 876.

2 46 Heinrich, Siebmacher, v. Weyach — Frankeng. 12.
Fr. — Susanna Senn, Näherin, v. Uster (T. v. Ndgl. 5), g. 846, c. 870.
2 T. — Lina, g. 871 — Anna, g. 876.

3 55 Joh. Jakob, Detektiv bei der Kantonspolizei, v. Weyach — Napfg. 2.
Fr. — Elisabetha Lang v. Schüpfheim, g. 854, c. 879.

4 57 Jakob, Stadtpolizeimann, v. Weyach — Glockeng. 3.

Meylan.

1 854 Karl Eduard, Commis, v. Lieu, Waadt — Falkeng. 15.

Meyn.

1 817 Ferdinand, Uhrmacher, Besorger der elektrischen Uhren, v. Eppendorf, Landgebiet Hamburg — Gerechtigkeitsg. 11.
Fr. — Elise Ehrsam v. Herisau, Appenz., g. 825, c. 849, im Mönchhof-Kilchberg.
2 T. — Wilhelmine, g. 855, in Hamburg — Helene, g. 859.

Meyner.

1 839 Max, Gasmeister der N.O.B., v. Altenburg, Sachsen — Bahnhof.
Fr. — Sophie Müller v. Oberflachs, Aarg., g. 841, c. 866.
4 K. — Max, g. 869 — Bertha, g. 870 — Anna, g. 871 — Julie Maria, g. 875.

Michael.

1 842 August, Schneider, v. Langenau, Sachsen — Schmidg. 5.

Michel.

1 835 Ferdinand, Gastwirth zum Hotel National, v. Basel — Bahnhofpl. 7.
Fr. — Rosalie Tschaggeny v. Thun, Bern, g. 835, c. 863.
5 K. — M. Rosa, g. 865 — Mina, g. 866 — Ferdinand, g. 867 — Oskar, g. 868 — Fanny, g. 873.

2 40 Joseph, Maurer, v. Dorf Kerns, Unterw. — Häringspl. 5.
Fr. — Regula Bühler, Näherin, v. Brüttisellen (geschied. Nater v. Hugelshofen, Thurg., woher 1 S. — Julius Ndgl. 1), g. 826, c. 875.

No. Geb.

Michler.

1 846 Wilhelm, Dr. Philos., Professor für Chemie u. 1. Assistent am analytischen Laboratorium des Polytechnikums, v. Märstetten, Würtbg. — Rämistr. 45.

Miller.

1 858 Joseph, Schuhmacher, v. Oberweyer, Baden — Münsterg. 15.

Milliet.

1 848 Franz, Buchdruckerei-Maschinenmeister, v. Cudrefin, Waadt — Krebsg. 10.
Fr. — Luise Künzli v. Volkentsweil, g. 851, c. 875.

Minikus.

1 839 Wilhelm, Gehülfe der Central-Wagenkontrole der N.O.B., v. Obersiggenthal, Aarg. — Hirschengraben 74.
Fr. — Anna Maria Meyer v. Altikon, g. 852, c. 875.
2 T. — Maria Helena, g. 875 — Klara Mathilde, g. 878.

Mink.

1 822 Kaspar, Schuhmacher, v. Irslingen, Würtbg. — Preyerg. 7.
Fr. — Elisabetha Duttweiler v. Oberweningen, g. 841, c. 867.
10 K. — Kaspar, g. 866 — Elisabetha Anna, g. 867 — Emma, g. 868 — Ida, g. 869 — Elisabetha, g. 872 — Friedrich, g. 873 Joh. Adolf, g. 875 — Albert, g. 876 — Wilhelm, g. 878 — Rosa, g. 879.

Mittelberger.

1 859 Israel, Commis, v. Braunsbach, Würtbg. — Kuttelg. 1.

Mittelmann.

1 852 Meilach, Architekt, v. Czernowitz, Oesterr. — Fortunag. 13.

Möckel.

1 852 Moritz, Bautechniker, v. Stöben, Sachsen — Kuttelg. 4.
Fr. — Bertha Meyer v. Zürich (T. v. A 7, verw. Eggeling, Mutt. v. Burg. 1 ꝛc.), g. 849, c. 878.
1 T. — Martha Bertha, g. 879.

Möckli.

1 845 Johannes, Schriftsetzer, v. Schlattingen, Thurg. — Geigerg. 3.

---

2 846 Karoline, Glätterin, v. Basadingen, Thurg. — Scheiterg. 12.

No. Geb.

Möller.

1 857 Heinrich, Maler, v. Schliesenberg, Preußen — Brunng. 10.

Mönch.

1 822 Friederike, Vorgängerin, v. Grafenberg, Würtbg. — Rößlig. 5.

Mörgeli.

1 832 Heinrich, Gewerbsknecht, v. Rickenbach — Brunng. 18.
Fr. — Rothburga Feuerstein, Spetterin, v. Beuren, Baden, g. 827, c. 861.

Mörmann.

1 855 Gustav, Schuhmacher, v. Renchen, Baden — Münsterg. 13.

Mösel.

1 845 Joseph, Schneider, v. Philippsburg, Baden — Rößlig. 3.
Fr. — Emma Rebmann v. Eberfingen, daselbst, g. 843, c. 871.
2 K. — Maria, g. 868 — Leonhard, g. 870.

Mößlang.

1 858 Franz, Schriftsetzer, v. Zeil, Würtbg. — Kuttelg. 4.

Mohl.

1 850 Friedrich, Schuhmacher, v. Fellbach, Würtbg. — Gassen 4.
Fr. — Maria Josepha Kistler v. Reichenburg, Schwyz, g. 857, c. 877.
2 K. — Friedrich, g. 877 — Anna, g. 878.

Mohn.

1 851 Jakob, Hafner, v. Wigoltingen, Thurg. — Niederdorfstr. 60.
2 57 August, Hafner, v. Bonau, Thurg. — Niederdorfstr. 60.

Monath.

1 859 Gustav, Commis, v. Mülhausen, Elsaß — Neumarkt 13.

Monhard.

1 834 Friedrich, Kaufmann, v. Unterschlatt, Thurg. — Thalg. 39.
Fr. — Elisa Kropp v. Butscheid bei Aachen, Preußen, g. 841, c. 869.
3 K. — Klara, g. 870 — Anna, g. 874 — Laura, g. 878.

Mons.

1 838 Alphons, Handelsagent, Infanterie-Lieut., v. Vivis, Waadt — Brandschenkestr. 36.

No. Geb.

Moog.

1 849 Xaver, Eierhändler, v. Lottstetten, Baden — Predigerpl. 30.
Fr. — Christine Stoll v. Erzingen, Baden, g. 845, c. 875.
3 K. — Joh. Friedrich, g. 876 — Eduard, g. 877 — Maria Elisabetha, g. 879.

Moor.

1 842 Jakob, Coiffeur, v. Wislikofen, Aarg. — Werdmühleg. 10.
Fr. — Sophie Blank v. Stockach, Baden, g. 848, c. 873.

---

2 831 Kleophea, Strickerin, v. Obersteinmaur — Schipfe 41.

Morath.

1 824 Johannes, Handelsmann, v. Frohenschwand, Baden (W. 873 v. Veronika Schäfer v. Höchenschwand, daselbst) — Graue G. 11.
2e Fr. — Karoline Meyer v. Dänikon, g. 839, c. 874.
1 T. 1r E. — Fr. Pflüger v. u. in St.Blasien, Baden.

Moretti.

1 845 Joseph, Glaser, v. Rossa, Graub. — Marktg. 17.

Morf.

1 842 Heinrich, Verwalter der Speiseanstalt des Grütlivereins, v. Bassersdorf — Beateng. 9.
2 45 Friedrich, Schneider, v. Nürensdorf (W. 874 v. Barbara Schlegel v. Buchs, St.Gallen) — Niederdorfstr. 49.
2e Fr. — Anna Steffen v. Brütten, g. 845, c. 875.
2 K. 1r E. — Emilie, g. 873 — Hermann, g. 874 — 4 K. 2r E. — Anna, g. 876 — Friederike, g. 877 — Klara, g. 878 — Bertha, g. 879.
3 45 Robert, Schlosser u. Mechaniker, Kommandant des Reserve-Löschkorps Sekt. 8, v. Fehraltorf — Sihlstr. 15.
* Fr. — Verena Bucher v. Niederweningen (verw. Landolt v. Enge), g. 821, c. 869.
4 50 Emil, Tapezierer, v. Hottingen — Leueng. 5.
Fr. — Ida Landolt v. Enge, g. 852, c. 873.
1 S. — Emil, g. 874, in Hottingen.
5 51 Heinrich, Speisewirth, v. Nürensdorf — Löwenstr. 59.
Fr. — Josepha Maurer v. Untereggendorf, Oesterr., g. 850, c. 875.
1 S. — Konrad, g. 875.
6 52 Albert, Bäcker, v. Uster — Glockeng. 12.
8 55 Heinrich, Dreher, v. Illnau — Niederdorfstr. 79.
Fr. — Luise Meyenberg, Sesselflechterin, v. Unterägeri, Zug, g. 847, c. 877.
9 55 Wilhelm, Maler, v. Illnau — Schlosserg. 8.
Fr. — Amalie Widmer v. Horgen (geschied. 875 v. Guyer Burg. C 4), g. 845, c. 876.
10 59 Heinrich, Schneider, v. Nürensdorf — Neumarkt 3.

Morf.

11 828 Elisabetha Höhn v. Wiedikon, Gastwirth Jakobs v. u. in da Ehefrau — Schützeng. 11.
1 T. — Fr. Burkhard Burg. A 14.
12 44 Bertha Keyser, Part., v. Zug (T. v. Ndgl. 1), Professor Konrads v. Illnau s. W. 877 — Stadelhoferpl. 2.
2 T. — Emma, g. 867 — Sara, g. 870.

---

13 833 Barbara, Spetterin, v. Nürensdorf — Weite G. 4.
14 49 Regula, Krankenwärterin, v. Nürensdorf — Rüdenpl. 5.
15 59 Maria, Einlegerin, v. Illnau — Predigerg. 15.

Morof.

1 851 Jakob, Cigarrenhändler, v. Russikon — Brunng. 6.
Fr. — Margaretha Baumann v. Illnau, g. 849, c. 875.

Morozowicz.

1 825 Angelika, v. Warschau, Polen — Fortunag. 18.

Mors.

1 849 Gustav, Schreiner, v. Engelwies, Baden — Stüssihofstatt 18.
Fr. — Eva Schelling v. Siblingen, Schaffh., g. 847, c. 879.

Moser.

1 820 Anton, Dienstmann, v. Altusried, Bayern — Roseng. 5.
2 28 Kaspar, Bäcker, v. Altwies, Luzern — Niederdorfstr. 3.
3 * 32 Friedrich, Gastwirth zum Hotel du lac, v. Dießbach, Bern, Br. v. 9 (W. 872 v. Emma Moser v. Herzogenbuchsee, daselbst) — Sonnenquai 16.
3a 44 Johannes, Dienstmann, v. Bronschhofen, St.Gallen — Graue G. 7.
Fr. — Margaretha Rüdi v. St.Margarethen, daselbst, g. 853, c. 875, in St.Gallen.
1 T. — Babette, g. 875, in St.Gallen.
4 41 Johannes, Metzger, v. Goßau, St.Gallen — Kirchg. 32.
5 43 Otto, Dekorationsmaler, v. Dießbach, Bern — Stadelhoferstr. 9.

---

6 821 Anna, Krankenwärterin, v. Würenlos, Aarg. (geschied. 853 v. Heinrich Deppeler v. da, woher 3 K. — Fr. Meyer v. Würenlos, Aarg., in Schwamendingen — Fr. Seipp Ndgl. 1 — Rudolf, g. 849, Schriftsetzer, in Enge) — Stadthauspl. 10.
8 47 Kleophea Dorothea Henriette Blaß v. Zürich (Schw. v. 2 ꝛc.), Ingenieur Rudolf Samuels v. Herzogenbuchsee, Bern (in Altorf, Uri) Ehefrau — Sihlstr. 7.
4 K. — Robert, g. 875 — Anna, g. 875 — Heinrich, g. 877 — Bertha, g. 879.

---

9 838 Julie, Haushälterin, v. Dießbach, Bern (Schw. v. 3) — Sonnenquai 16.

No. Geb.

Motschmann.

1 * 838 Georg, Linierer, v. Koburg, Sachsen — Weite G. 9.
Fr. — Barbara Meyer v. Fällanden, g. 842, c. 866.
4 K. — Anna Seline, g. 867 — Wilhelmine, g. 868 — Georg Justus, g. 871 — Georg Friedrich, g. 872.

Motz.

1 839 Heinrich, Phil. Dr., Professor am Gymnasium, v. Ottenbach — Hirschengraben 20.
Fr. — Luise Wegmann v. Illnau, g. 850, c. 874.

Mozer.

1 847 Friedrich, Fabrikarbeiter, v. Unterjesingen, Würtbg. — Niederdorfstr. 79.
Fr. — Anna Müller v. Altenried, daselbst, g. 843, c. 877.

Müggler.

1 836 Karl, Schuhmacher, v. Fischingen, Thurg. — Rindermarkt 24.
Fr. — Luise Rapp v. Cannstatt, Würtbg., g. 840, c. 864.
1 S. — Bernhard, g. 865.

Mühlen.

1 856 Martin, Commis, v. Issum, Preußen — Schützeng. 15.

Müller.

1 818 Joseph, Dienstmann, v. Aesch, Luzern — Hirschengraben 12.
2 21 J. Jakob, Siebmacher, v. Schaffhausen — Graue G. 6.
3 * 25 Heinrich, Landschaftsmaler, v. Uitikon, Br. v. 79 — Rosenq. 3.
Fr. — Elisabetha Hotz, Bettwaarenhändlerin, v. Hinweil, g. 826, c. 858.
2 T. — Elisabetha, g. 859 — Bertha, g. 860.
4 26 Heinrich, Schuhmacher, v. Ossingen — Mühleg. 26.
Fr. — Adeline Schär v. Arbon, Thurg., g. 840, c. 864.
5 K. — Emil, g. 865 — Anna, g. 869 — Friedrich August, g. 870 — Paul Eduard, g. 871 — Emma, g. 874.
5 32 Heinrich, Part., v. Prag, Oesterr. — Beateng. 4.
Fr. — Emilie Holzhalb-Hüni v. Horgen (T. v. Fr. Roch Ndgl. 1 u. Adoptiv-T. v. Kaufmann Albert Ludwig Holzhalb v. Zürich s.), g. 846, c. 868.
1 S. — Quido Walter, g. 876.
6 33 Kaspar, Mechaniker, v. Steinmaur (W. 870 v. Katharina Leuthold v. Wiedikon) — Rennweg 1.
2e Fr. — Luise Bruppacher v. Hütten (geschied. Wild v. Richterswil, woher 1 S. — Emil, g. 866), g. 840, c. 871.
1 T. 1r E. — Lina, g. 868 — 1 T. 2r E. — Seline Luise, g. 878.

Müller.

No.	Geb.	
7	833	Hs. Heinrich, Briefträger, v. Nassenweil — Niederdorfstr. 79. Fr. — Luise Toggenburger v. Marthalen, g. 835, c. 861. 5 K. — Luise, g. 861 — Fanny, g. 868 — August, g. 869 — Friedrich Ernst, g. 873 — Alfred, g. 876.
8	35	Karl Wilhelm, Apotheker, Hauptm. der Sanitätstruppen, v. Rheinfelden, Aarg. (W. 879 v. Maria Anna Strickler v. Zürich, T. v. B 1) — Münsterhof 5. 3 K. — Maria Emma, g. 867 — Johanna, g. 870 — Armin, g. 872.
9	35	Kaspar, Eisenhändler, v. Dübendorf — Baderg. 1. Fr. — Dorothea Denzler v. da, g. 834, c. 860. 2 S. — Albert, g. 860, Commis — Johannes, g. 863, Handels-L.
10	36	Hans, Ingenieur, v. Unterkulm, Aarg. (W. 871 v. Katharina Fröhlicher v. Solothurn) — Geßnerallee 38. 2e Fr. — Elise Rothpletz v. Aarau, g. 854, c. 875. 2 K. 1r E. — Lina, g. 861, in Lausanne — Max, g. 863 — 1 S. 2r E. — Hans, g. 876.
11	37	Oskar, Abwart am Polytechnikum, v. Bassersdorf — Münsterhof 14. Fr. — Adelgunde Laubi v. Höngg, g. 838, c. 863. 3 K. — Natalie, g. 863 — Oskar, g. 864 — Wilhelmine, g. 866.
12	38	Johannes, Buchhalter, v. Rudolfingen, S. v. 53 — Schipfe 31.
13	39	Anton, Schuhmacher, v. Wallenstadt, St.Gallen — Scheiterg. 12. Fr. — Maria Bernhard v. Pfaffenwiesbach, Preußen, g. 841, c. 868. 2 K. — Anna, g. 868 — Albert Emil, g. 878.
14	* 40	Georg, Küfer, v. Kitzingen, Bayern — Weite G. 7. Fr. — Anna Barbara Keller v. Unterhallau, Schaffh., g. 839, c. 870. 2 K. — Georg Ulrich, g. 871 — Ida, g. 874.
15	40	Peter, Schneider, v. Lengnau, Aarg. — Marktg. 18. Fr. — Anna Iff v. Burgdorf, Bern, g. 841, c. 876. 2 K. — Rudolf, g. 877 — Maria, g. 878.
16	41	Friedrich, Küfer, v. Altikon — Scheiterg. 4. Fr. — Maria Antonia Aester v. Fruttigen, Bern, g. 848, c. 872.
17	41	Mathias, Schmid, v. Kochendorf, Würtbg. — Schlüsselg. 6. Fr. — Rosine Steinmann v. Waltalingen (geschied. Suter v. Aesch, woher 1 T. — Bertha, g. 866), g. 840, c. 870.
18	** 42	Hermann, Architekt, Pontonnier-Lieut., Kommandant des Reserve-Löschkorps Sekt. 14, v. Hofstetten — Geßnerallee (3) 5. Fr. — Julie Scheer v. Rendsburg, Holstein, g. 848, c. 870. 3 K. — Jenny Theodore, g. 871 — Paul Manfred, g. 875 — Hermann Otto, g. 879.
19	* 42	Friedrich, Tafelglashändler (mit Notz Ndgl. 4 unter der Ragion: „Müller u. Notz"), v. Huzenbach, Würtbg. — Sihlstr. 4. Fr. — Maria Margaretha Neser v. Altstetten (verw. Dachdecker Käser v. Oberflachs, Aarg., woher 6 K. — Rudolf, g. 845, Sattler, in Basel — Fr. Behler (v. Pfullendorf, Baden) in Wiedikon —

Heinrich Ndgl. 2 — Joh. Heinrich, g. 853, Tapezierer, in Außersihl — Albert, g. 856, Vergolder, in Brugg — Reinhold, g. 861), g. 823, c. 869.

20 842 Rudolf, Schreiner, v. Altstetten, S. v. Fr. Keller Ndgl. 28 — Münsterhof 9.
Fr. — Emilie v. Siebenthal v. Saanen, Bern, g. 848, c. 878.
1 T. — Mathilde Emilie, g. 878.

21 43 Viktor, Spengler, v. Rottweil, Würtbg. — Eiseng. 6.
Fr. — Barbara Cerny v. Struhadlo, Oesterr., g. 842, c. 867.

22 * 43 Jakob, Ingenieur bei der Gotthardbahn, v. Gächlingen, Schaffh. — Schlüsselg. 6.
Fr. — Pauline Pfau, Besitzerin eines Modewaarengeschäftes (unter der Ragion: „P. Müller-Pfau"), v. Winterthur, g. 841, c. 865.
3 K. — Pauline Luise, g. 867 — Ida, g. 871 — Gustav Albert, g. 873.

23 43 Albert, Gas- u. Wasserleitungsersteller (unter der Ragion: „Guggenbühl u. Müller"), v. Basel — Flößerg. 5.
Fr. — Luise Bauer v. da, g. 840, c. 870.
3 K. — Anna Margaretha, g. 871 — Luise, g. 873 — Ludwig Albert, g. 876.

24 44 Heinrich, Küfer, v. Schlatt — Augustinerg. 16.
Fr. — Maria Mannhard v. Mels, St. Gallen, g. 844, c. 872.

25 * 45 Heinrich, Kassier der Kantonalbank, v. Buchs — Limmatquai 36.
Fr. — Bertha Ulrich v. Waltalingen (T. v. Burg. B 3), g. 849, c. 872.
2 S. — Friedrich Heinrich, g. 873 — Karl Emil, g. 876.

27 45 Heinrich, Kaufmann (Prokurist der Ragion: „A. Millot"), v. Dättlikon — Falkeng. 19.
Fr. — Sophie Holder v. Steinbach, Baden, g. 848, c. 874.
1 S. — Heinrich Emil, g. 878.

28 46 Oswald, Handelsmann, v. Walchwyl, Zug — Hirschengraben 14.
Fr. — Maria Rust v. da, g. 850, c. 874.

29 46 Jakob, Hausierer, v. Unterkulm, Aarg. — Niederdorfstr. 76.
Fr. — Anna Trüb v. Zollikon, g. 839, c. 869.

30 46 Xaver, Hausdiener, v Unterägeri, Zug — Sihlstr. 17.
Fr. — Maria Ducret v. Chardonne, Waadt, g. 854, c. 876.
2 S. — Franz, g. 876 — Arnold, g. 877.

31 46 Rudolf, Magazinier, v. Zell — Storcheng. 14.
Fr. — Anna Heß v. Bärentsweil, g. 840, c. 873.

32 * 48 Johannes, Bäcker, v. Königshofen, Baden — (Kirchg. 28) Schoffelg. 3.
Fr. — Luise Lina Ritzmann v. Flaach (T. v. Burg. 1), g. 852, c. 873.
1 S. — Oskar Peter, g. 874.

33 48 Jakob, Bratwurster, v. Adlikon — Krebsg. 6.
Fr. — Juditha Fritz v. Reute, Baden, g. 849, c. 873.
1 T. — Anna Ida, g. 875.

34 48 Julius, Schreiner, v. Altheim, Würtbg. — Metzgerg. 11.
Fr. — Karoline Rosenberger v. Birmensdorf, g. 852, c. 873.
2 K. — Julius, g. 874 — Lina, g. 878.

35 48 Hermann, Ingenieur, v. Unterkulm, Aarg. — Niederdorfstr. 56.

36 49 Jakob, Telegraphist, v. Dorf — Stadthauspl. 22.

No. Geb. **Müller.**

37 849 Heinrich, Briefträger, v. Steinmaur — Marktg. 21.
Fr. — Verena Tobler v. Felsberg, Graub., g. 853, c. 876.
2 K. — Anna Verena, g. 878 — Joh. Heinrich, g. 879.

38 49 Hermann, Med. Dr., Direktor der Poliklinik am Kantonsspital, v. Thäyngen, Schaffh. — Florhofg. 4.

39 50 Jakob, Sekundarlehrer an den Stadtschulen, v. Kempten-Wetzikon — Münsterg. 14.
Fr. — Elisabetha Cramer v. Zürich (T. v. Burg. B 1), g. 853, c. 876.
1 T. — Maria Johanna, g. 877.

40 50 Joseph, Schuhmacher, v. Oberweier, Baden — Münsterg. 15.

41 51 Heinrich, Maurer, v. Flurlingen — Froschaug. 22.

42 52 Emil, Commis der N.O.B., v. Neunkirch, Schaffh. — Fortunag. 38.
Fr. — Luise Schneider v. Eglisau (T. v. Fr. Kuhn Ndgl. 15), g. 848, c. 876.

43 53 Kaspar, Commis, v. Birmensdorf — Stüßihofstatt 11.
Fr. — Anna Dorothea Bucher v. Dorf (T. v. Ndgl. 13), g. 852, c. 877.
1 S. — Kasp. Friedrich, g. 878.

44 53 Ulrich, Postcommis, v. Adlikon — Kirchg. 17.

45 53 Adolf, Koch, v. Unterkulm, Aarg. — Münsterhof 6.
Fr. — Elise Großglauser v. Münsingen, Bern, g. 849, c. 878.

46 54 Johannes, Buchbinder, v. Buchs — Schlüsselg. 4.
Fr. — Anna Meister v. Benken, g. 853, c. 878.

48 55 Wilhelm, Kanzlist der Erziehungsdirektion, v. Bärentsweil — Baderg. 3.

49 55 Arnold, Gepäckträger der N.O.B., v. Stallikon — Hirschengraben 13.
Fr. — Anna Heidelberger v. Hochfelden (T. v. Ndgl. 1), g. 854, c. 877.
1 S. — Arnold Heinrich, g. 878.

50 55 Jakob, Ausläufer, v. Roggweil, Thurg. — Weite G. 11.

50 a 57 Alphons, Schuhmacher, v. Oberrohrdorf, Aarg. — Baderg. 7.

50 b 57 Martin, 1r Gehülfe der Dampfschiffverwaltung, v. Wallenstadt, St.Gallen — Kapplerg. 15.

51 58 Jakob, Lehrer der freien Schule, v. Gächlingen, Schaffh. — Oetenbachg. 13.

---

52 810 Elisabetha Weidmann v. Embrach, Radtreiber Johannessen s. W. 873 — Marktg. 7.
2 S. — Melchior, g. 838, Seidenfergger, in Thalweil — Johannes, g. 842, Färber, in Thalweil.

53 14 Anna Maria Keller v. Truttikon, Taglöhner Konrads v. Rudolfingen s. W. 877 — Schipfe 31.
6 K. — Konrad, g. 834, Pflästerer, in Riesbach — Jakob, g. 836, Briefträger, in Wiedikon — Karl Burg. O 17 — Johannes 12 — Fr. Vögeli Burg. A 18 — Heinrich, g. 844, Pflästerer, in Wiedikon.

54 14 Margaretha Wüst v. Kloten, Landwirth Johannessen v. Wiedikon s. W. 867 — Stüßihofstatt 3.

No. Geb. **Müller.**

3 K. — Fr. Baumann v. Wiedikon, in Außerfihl — Fr. Bräuning Burg. 1 — Jakob, g. 849, Kaufmann, in Amerika.

55 823 Susanna Boßhard, Kosthalterin, v. Embrach, Schuhmacher Josephs v. Kriens, Luzern, in Amerika, Ehefrau — Marktg. 9.

56 30 Anna, Spetterin, v. Dättlikon (geschied. 874 v. Diethelm Schmid v. Thundorf, Thurg., woher 1 T. — Anna, g. 860, Corsetschneiderin-L.) — Rennweg 43.

57 33 Barbara Frick v. Hausen a. A., Speisewirth Wilhelms v. Oberrieden s. W. 877 — Falkeng. 17.
2 T. — Bertha, g. 857 — Ida, g. 867.

58 36 Fanchette Gay, Geflügelhändlerin, v. Bonville, Frankr., Taglöhner Johannessen v. Dübendorf s. W. 877 — Schlüsselg. 6.
3 K. — Johannes, g. 865 — Maria, g. 868 — August, g. 870.

59 42 Katharina Spahn, Spetterin, v. Dachsen, Maurer Jakobs v. Flurlingen s. W. 873 — Rämistr. 28.

60 47 Elisabetha Hotz, Näherin, v. Thalweil, Hafner Baptists v. Küsnacht s. W. 875 — Rennweg 50.
1 T. — Luise, g. 871.

---

62 21 Katharina, Spetterin, v. Meiringen, Bern — Stadthauspl. 11.

63 24 Maria, Vorgängerin, v. Davos, Graub. — Hochg. 16.

64 47 Dorothea, Krankenwärterin, v. Wülflingen — Schlüsselg. 1.

65 54 Lina, Schneiderin, v. Altstetten — Schlüsselg. 4.

66 57 Emilie, Schneiderin, v. Dägerlen — Fortunag. 38.

Müllhaupt.

1 809 Anna, Hausiererin, v. Hofstetten — St.Annag. 8.

Münch.

1 831 Wilhelm, Gewerbsmann, v. Adlisweil, Br. v. 2 — Weite G. 7.

2 32 Karl, Speisewirth, v. Adlisweil, Br. v. 1 (W. 871 v. Josephine Maiser v. Riedlingen, Würtbg.) — Bahnhofstr. 80.
2e Fr. — Wilhelmine Schreyer v. Ulm, Würtbg., g. 842, c. 875.

Müri.

1 838 Karl Ulrich, Schäftefabrikant (mit Bryner Burg. A 1 ꝛc. unter der Ragion: „Reymond u. Comp.") u. Schuhmacher (unter der Ragion: „Henri Weber"), v. Schinznach, Aarg. (W. 877 v. Emma Zimmerli v. Zofingen) — Kuttelg. 7.
2e Fr. — Regula Seline Staub v. Wädensweil, g. 849, c. 878.

Muff.

1 837 Johann, Kupferschmid bei Escher Wyß u. Comp., v. Mundelsheim, Würtbg. — Häringspl. 5.
Fr. — Elisabetha Rilling v. Gomaringen, daselbst, g. 822, c. 863.
1 T. — Karoline, g. 856, Erzieherin, in Paris.

No. Geb.

Muggler.

1 842 Susanna, Coiffeuse, v. Fehraltorf, SchwT. v. Fr. Kündig Ndgl. 8 — Stüßihofstatt 8.

Muggli.

1 827 Jakob, Taglöhner, v. Goßau (W. 863 v. Anna Gattiker v. Horgen) — Wohllebg. 13.
2e Fr. — Anna Hauser, Seidenwinderin, v. Wädensweil, g. 835, c. 865.
1 T. 2r E. — Anna Emilie, g. 874.

Munz.

1 831 Jakob, Schuhmacher, v. Donzhausen, Thurg. — Niederdorfstr. 79.
Fr. — Franziska Riedweg v. Menznau, Luzern, g. 834, c. 864.
1 S. — Traugott, g. 866.

2 58 Wilhelm Friedrich, Spengler, v. Bürglen, Thurg., S. v. 3 — Sihlamtsstr. 9.

---

3 820 Barbara Etzensperger, Spetterin, v. Seen, Schuhmacher Kaspars v. Donzhausen, Thurg., s. W. 869 — Sihlamtsstr. 9.
3 K. — Anna, g. 854, in Genua — Karoline, g. 857, Packerin — Wilh. Friedrich 2.

Murbach.

1 833 Andreas, Musiker, v. Gächlingen, Schaffh. — Hochg. 6.

Murer.

1 815 Joseph, Speisewirth, v. Stanz, Unterw. — Sihlamtsstr. 3.
Fr. — Maria Forster v. Altersweilen, Thurg., g. 829, c. 851.
3 K. — Fr. Wieland Ndgl. 3 — Luise, g. 854, Modiste — Albert, g. 863.

Muspach.

1 * 853 Edwin, Speisewirth, v. Biel-Benken, Basell. — Schoffelg. 13.
Fr. — Christine Honegger v. Chur, Graub., g. 853, c. 877.
2 S. — Edwin, g. 878 — Adolf, g. 879.

Mutscheller.

1 832 Franziskus, Schuhmacher u. Schuhhändler, v. Schwandorf, Baden — Köngeng. 4.
Fr. — Karoline Winz v. Bilfingen, Preußen, g. 839, c. 874.

Mutter.

1 857 Reinhard, Commis, v. Karsau, Baden — Stüßihofstatt 18.

No. Geb.

Nachod.

1 819 Gustav, Kaufmann (mit Hirsch Burg. 1 Prokurist der Ragion: „R. D. Warburg u. Comp."), v. Dresden, Sachsen — Thalg. 1.

Nachtripp.

1 832 Joh. Gerhard, Kaufmann (mit Blaß Burg. A 2 unter der Ragion: „Rüegg-Blaß Nachfolger"), v. Frankfurt a. M. — Bäreng. 13.
Fr. — Franziska Sibille v. Vizille, Frankr., g. 834, c. 865.

Näf.

1 818 Heinrich, Hausdiener, v. Glattfelden — Sihlstr. 37.
Fr. — Dorothea Guldener v. Albisrieden, g. 822, c. 845.
1 T. — Fr. Ackert v. Außerfihl, in Amerika.

2 ** 24 Jakob, Ingenieur, v. Hausen a. A. — (Linth-Escherg. 10) Schweizerg. 4.
Fr. — Elisabetha Bruppacher v. Wädensweil (T. v. Ndgl. 8), g. 833, c. 853.
4 K. — Joh. Jakob, g. 854, Chemiker, in New-York — Anna, g. 855 — Joh. Emil, g. 858, Commis, in Marseille — Heinrich Eugen, g. 861, Handels-L.

3 27 Jakob, Presser, v. Kilchberg — Trittlig. 4.
Fr. — Anna Streuli v. Horgen, g. 827, c. 853.
2 K. — Jakob, g. 855, Appreteur — Anna, g. 859, Schneiderin.

4 31 Karl, Posamenter, v. Oetweil a. S. — Schlosserg. 10.
Fr. — Anna Boßhard v. Hittnau, g. 813, c. 852.

5 34 Heinrich, Schneider, v. Hausen a. A. — Schwaneng. 6.
Fr. — Anna Bryner v. Bachs, g. 844, c. 869.
1 S. — Otto, g. 878.

6 38 Christian, Konditor u. Speisewirth, v. Urnäsch, Appenz. — Krautgarteng. 7.
Fr. — Anna Eggmann v. Mönchaltorf (Schw. v. Fr. Brennwald Burg. B 1 u. Fr. Falk Ndgl. 2), g. 837, c. 862.

7 40 Jakob, Speisewirth, v. St.Peterzell, St.Gallen — Limmatquai 50.
Fr. — Maximiliane Sattler v. Saulgau, Würtbg. (geschied. Hasler v. Roggweil, Thurg.), g. 844, c. 878.

8 44 Hermann, Kesselschmid der N.O.B., v. Grüningen — Schoffelg. 4.
Fr. — Verena Lüßi, Glätterin, v. Nürensdorf (T. v. Ndgl. 1), g. 850, c. 871.

9 52 Gotthelf, Metzger, v. Bubikon — Rindermarkt 9.

10 54 Johannes, Korrektor, v. Hausen a. A. — Schipfe 21.
Fr. — Regine Sattler v. Baar, Zug, g. 853, c. 877.
2 K. — Emilie, g. 877 — Joh. Jakob, g. 879.

11 55 Gustav, Stadtpolizeimann, v. Wisen, Solothurn — Napfg. 4.
Fr. — Elisabetha Wernli v. Thalheim, Aarg., g. 851, c. 876.
1 T. — Lydia, g. 878.

---

12 834 Maria, Schneiderin, v. Dübendorf, Schw. v. 13 — Steing. 25.

No. Geb. Näf.

13 842 Elise, Schneiderin, v. Dübendorf (Schw. v. Ndgl. 12) — Steing. 25.
14 56 Luise, Schneiderin, v. Bütschweil, St.Gallen — Hirschengraben 72.

Nägeli.

1 822 Gustav, Fürsprech, v. Kilchberg — Garteng. 4.
2 27 Gottlieb, Kanzlist des Bezirksrathes, v. Fluntern — Hirscheng. 2.
Fr. — Mina Toggenburger v. Marthalen (T. v. Ndgl. 1), g. 841, c. 862.
3 35 Eduard, Kürsner u. Kappenmacher, v. Bülach — Rennweg 33.
Fr. — Albertine Hotz v. Thalweil (Schw. v. Fr. Riedel Burg. 1), g. 835, c. 867.
2 T. — Aline, g. 875 — Hedwig, g. 876.
4 42 Heinrich, Schuhmacher, v. Maur — Neumarkt 3.
5 44 Albert, Kaufmann, v. Marthalen — Selnaustr. 3.
Fr. — Elisabetha Weidmann v. Freienstein (verw. Schnee v. Denkingen, Würtbg.), g. 840, c. 872.
1 T. — Bertha, g. 873.
6 51 Karl, Commis, v. Enge, S. v. 8 — Hirschengraben 64.

---

7 803 Anna Hüni, Part., v. Horgen, Wirth Karls v. Enge s. W. 853 — Selnaustr. 27.
2 K. — Heinrich, g. 829, Med. Dr., in Freiburg i. Br. — Fr. Früh Ndgl. 1.
8 13 Magdalena Hüni v. Horgen, Badwirth Jakobs v. Enge s. W. 867, Schw. v. 10 — Hirschengraben 64.
2 K. — Elise, g. 844 — Karl Ndgl. 6.
9 14 Regula, Schneiderin, v. Bülach (geschied. 855 v. Jakob Büchi v. Hofstetten, woher 2 T. — Anna Katharina, g. 843, Wollarbeiterin — Fr. Thomann Ndgl. 3) — Preyerg. 21.
10 * 18 Rosine Hüni v. Horgen, Commis Arnolds v. Enge s. W. 877, Schw. v. 8 — Hirschengraben 64.
4 K. — Rosine, g. 841 — Arnold, g. 842, Kaufmann, in London — Hermann, g. 847, Ingenieur, in Brasilien — Walter, g. 851, Commis, in Paris.

Näher.

1 * 826 Johannes, Buchbinder, v. Kurzdorf, Thurg. — Neumarkt 24.
Fr. — Regine Ochsner v. Zürich, (Schw. v. A 1,) g. 836, c. 871.
1 T. — Elise Ida, g. 874.

Nagel.

1 830 Albertine, Sprachlehrerin, v. Wetzikon — St.Annag. 5.

Nahrath.

1 839 Gustav, Handelsagent, v. Düsseldorf, Preußen (W. 876 v. Mathilde Racle v. Neuenstadt, Bern) — Florhofg. 4.
1 S. — Gustav, g. 874.

No. Geb.

Nalenz.

1 852 Alphons, Sattler, v. Warschau, Rußland — Brunng. 10.

Naphtali.

1 ** 839 Gustav, Kleiderhändler, v. Gostyn, Preußen — Stüßihofstatt 6 u. 7. Fr. u. K. in Berlin.

Nater.

1 857 Julius, Schlosser v. Hugelshofen, Thurg., S. v. Fr. Michel Ndgl. 2 — Niederdorfstr. 68.
Fr. — Bertha Weerli v. Zürich, T. v. A 13, g. 850, c. 877.

Natzvalof.

1 824 Barbara Meskhi v. Tiflis, Rußl., Gerichtspräsidenten Salomons in Kutais, Rußl., Ehefrau — Schützeng. 12.
1 S. — Wachtang, g. 862, Industrieschüler.

Nauer.

1 857 Anna, Schneiderin, v. Hinweil — Münsterg. 20.

Naville.

1 848 Gustav Louis, Maschinen-Ingenieur, Fabrikbesitzer (mit von Gonzenbach Burg. 1 unter der Ragion: „Escher, Wyß u. Comp."), Genie-Oberlieut., Adjutant des Divisions-Ingenieur, v. Genf — Thalacker 31.
Fr. — Charlotte Emma Näher v. Schaffhausen, g. 855, c. 874.
2 K. — Henry Agmor, g. 875 — Sophie Gabriele, g. 877.

Neeser.

1 843 Daniel, Schuhmacher, v. Schloßrued, Aarg., (W. 875 v. Hortensia Guldener v. Altstetten [geschied. Guyer v. Uster, woher 2 T. — Lina, g. 860, in Effretikon — Elisa, g. 861, in Altstetten]) — Niederdorfstr. 62.
2e Fr. — Maria Rieser, Spetterin, v. Hechingen, Preußen, g. 843, c. 876, Chorg. 7.

Nefzer.

1 825 Elisabetha Schultheß, Spetterin, v. Stäfa, Bandweber Johannessen v. Bubendorf, Basell., Ehefrau — Schipfe 47.
4 K. — Theophil, g. 844, Friseur, in der Fremde — Albert, g. 847, in holländ. Diensten — Johannes, g. 850, Erdarbeiter, in Wipkingen — Fr. Trüb v. Zollikon, in Wipkingen.

Neth.

1 822 Margaretha, Part., v. Thalheim, Würtbg. (geschied. 867 v. Lohnkutscher Johannes Oswald v. Mauchen, Baden) — Schützeng. 19.

No. Geb.

Netscher.

1 833 Niklaus, Tuchhändler (unter der Ragion: „Gebr. Netscher"), v. Gressoney, Italien — Brandschenkestr. 30.
Fr. — Luise Zollinger v. Turbenthal, g. 833, c. 861.

Neuenschwander.

1 853 Karl, Schreiner, v. Langnau, Bern — Löwenstr. 53.

Neuhaus.

1 847 Friedrich, Schneider, v. Großmilkau, Sachsen — Zähringerstr. 4.
Fr. — Krescentia Kieferle v. Scheer, Württbg., g. 846, c. 875.
2 S. — Theodor, g. 877 — Friedrich Georg, g. 879.

Neukomm.

1 846 Johannes, Ausläufer, v. Rafz — Stadthauspl. 26.
2 57 Emil, Schneider, v. Rheinau — Weite G. 11.

---

3 828 Krescenz Schneider, Näherin, v. Würenlingen, Aarg., Ziegler Bernhards v. Rheinau s. W. 872 — Thorg. 18.
4 K. — Fr. Büchi Ndgl. 2 — Emil, g. 857, Schneider, Steing. 19 — Emilie, g. 858 — Karoline, g. 862 — die beiden letztern in Rheinau.

Neumann.

1 834 Ernst, Siebmacher, v. Heinewalde, Sachsen — Chorg. 9.
Fr. — Elisabetha Siegfried, Glätterin, v. Wipkingen, g. 828, c. 860.
2 K. — Maria Elise, g. 860, Seidenwinderin — Hermann, g. 861, Zeichner.
Fr. u. K. in Oberstraß.

Neumeyer.

1 846 Georg, Schreiner, v. Mühlenbach, Baden — Leonhardg. 7.
Fr. — Maria Schmid v. Hattingen, daselbst, g. 852, c. 873.
3 K. — Anna, g. 873 — Lina, g. 874 — Emil, g. 877.

Neuweiler.

1 843 Heinrich, Maurer, v. Egelshofen, Thurg. — Köngeng. 2.
Fr. — Anna Pfenninger, Hebamme, v. Stäfa, g. 844, c. 870.
2 S. — Hermann Heinrich, g. 870 — Jakob, g. 872.

---

2 819 Dorothea Näf v. Hausen a. A., Melchiors v. Tägerweilen, Thurg., s. W. 845 — Stadthauspl. 8.
1 T. — Fr. Schultheß Burg. A 31.

No. Geb.

Nicolas.

1 848 Joh. Baptiſt Marius, Bildhauer, v. Marſeille, Frankr. — Sihlſtr. 26.
Fr. — Amalie Walzer v. Straßburg, g. 849, c. 873.

Niederer.

1 838 Jakob, Stallknecht, v. Lutzenberg, Appenz. — Storcheng. 16.

Niederiſt.

1 838 Johann, Maler, v. Tuggen, Schwyz — Schipfe 31.
Fr. — Maria Heinzelmann v. Ravensburg, Würtbg., g. 840, c. 867.
2 K. — Johann, g. 867 — Eliſe, g. 874.

Nieriker.

1 828 Joſeph, Zeichnungslehrer, v. Baden, Aarg. — Poſtſtr. 7.

Nievergelt.

1 833 Heinrich, Kaufmann, v. Obfelden — Bahnhofpl. 13.
Fr. — Suſanna Barbara Lavater v. Zürich, Med. Dr. Johannes ſ. T., g. 834, c. 864.
2 33 Jakob, Erdarbeiter, v. Stallikon — Sihlſtr. 26.
Fr. — Barbara Hedinger v. Birmensdorf, g. 836, c. 860.
2 K. — Jakob, g. 860, Erdarbeiter — Ida, g. 865, in Wollishofen.

---

3 854 A. Barbara, Aufſeherin in der Strafanſtalt, v. Stallikon — Oetenbachhof 9.

Nigg.

1 845 Joſeph, Handlanger, v. Balzers, Lichtenſteig — Preyerg. 11.
2 47 Andreas, Maurer, v. Balzers, Lichtenſteig, Br. v. 3 — Unt. Gräbli 8.
3 54 Mathias, Maurer, v. Balzers, Lichtenſteig, Br. v. 2 — Unt. Gräbli 8.

Nivoul.

1 * 826 Adolf, Weinhändler, v. Gap, Frankr. — Rennweg 30.
Fr. — Eliſe Jourdan v. St.Bonnet, daſelbſt, g. 826, c. 844, in Gap.
1 S. — Alfred 2.
2 45 Alfred, Weinhändler, v. Gap, Frankr., S. v. 1 — Rennweg 30.
Fr. — Bertha Meyer v. Bülach, T. v. Ndgl. 13, g. 855, c. 877.

Noak.

1 822 Theodor, Schloſſer der N.O.B., v. Oerlikon — Weite G. 10.
Fr. — Thereſia Berger v. Waldenburg, daſelbſt, g. 820, c. 852.
1 T. — Anna Agnes, g. 855.

No. Geb. **Nörthen.**

1 * 835 Karl, Marchand-Tailleur, v. Wingerode, Preußen — Münsterhof 16.
Fr. — Anna Stauber v. Hinweil, g. 843, c. 869.
1 S. — Hugo Walter, g. 876.

Nötzli.

1 843 Johannes, Mechaniker, v. Horgen — Unt. Gräbli 8.
Fr. — Sophie Sidler v. Littau, Luzern, g. 846, c. 867.
1 T. — Sophie, g. 867.

2 44 Johannes, Redaktor, v. Höngg — Ankeng. 1.
Fr. — Luise Feutz v. Unterseen, Bern, g. 857, c. 878.
1 T. — Anna Klara, g. 879.

4 52 Gustav, Buchhalter, Lieut. der Verwaltungstruppen, Quartiermeister, v. Höngg — Löwenstr. 4.
Fr. — Luise Widmann v. Wettsweil, g. 854, c. 875.

---

5 811 Barbara Siegfried, Schneiderin, v. Wipkingen, Tante v. Fr. Schwarzenbach Burg. B 2, Modelstecher Johannessen v. Höngg s. W. 856 — Oetenbachg. 7.
1 T. — Fr. Zundel Burg. 8.

6 42 Nanette Appenzeller, Part., v. Höngg (T. v. Ndgl. 1), Landwirth Johannessen v. da s. W. 869 — Flößerg. 10.
1 S. — Johannes, g. 867.

Nolle.

1 857 Gaudenz, Schneider, v. Freudenweiler, Preußen — Brunng. 8.

Nordmann.

1 798 Samuel, gew. Kaufmann, v. Belfort, Frankr. — Waagg. 7.
Fr. — Barbara Bloch v. Hagenthal, Elsaß, g. 808, c. 827.
6 K. — Kaspar, g. 828, Kaufmann, in Paris — Karoline, g. 831 — Meinrad Samuel 2 — Israel, g. 838, Kaufmann, in England — Fr. Weiller Ndgl. 1 — Alphons 3.

2 834 Meinrad Samuel, Kaufmann (unter der Ragion: „Moritz Nordmann"), v. Belfort, Frankr., S. v. 1 — Rindermarkt 19.
Fr. — Barbara Wallersteiner v. Binzwangen, Bayern, g. 846, c. 868.
3 K. — Justin, g. 869 — Frida, g. 871 — Friedrich Salomon, g. 874.

3 42 Alphons, Kaufmann (unter der Ragion: „G. Nordmann u. Comp."), v. Belfort, Frankr., S. v. 1 — Waagg. 7.

Notter.

1 845 Josephine, Schneiderin, v. Boswyl, Aarg. — Limmatquai 38.

No. Geb. **Notz.**

1 810 Johannes, Schuhmacher, v. Schleinikon (W. 872 v. Regula Brunner v. Oberstraß) — Kirchg. 26.
1 S. — Christian, g. 842, Kaufmann, in Amerika.

2 25 Jakob, Taglöhner, v. Schleinikon — Leneng. 6.
Fr. — Verena Meyer, Dienstbotenbüreauhalterin, v. Neerach, g. 828, c. 857.
5 K. — Jakob, g. 857, Schlosser — Emil, g. 860, Hafner, in der Fremde — Emma, g. 864 — Otto, g. 865 — Friedrich, g. 870.

3 33 Felix, Speisewirth, v. Schleinikon — Baderg. 8.
Fr. — Anna Graf v. Niederweningen, g. 835, c. 860.
2 T. — Sophie, g. 862 — Ottilie, g. 870.

4 40 Johannes, Glashändler (mit Müller Ndgl. 19 unter der Ragion: „Müller u. Notz"), v. Horgen — Schützeng. 12.
Fr. — Maria Dussin v. Lausanne, Waadt, g. 842, c. 866.
3 K. — Hermann Robert, g. 867 — Maria Luise, g. 868 — Flora Luise, g. 875.

---

5 850 Katharina, Schneiderin, v. Unterstraß — Schipfe 39.

6 51 Anna, Schneiderin, v. Schleinikon — Schipfe 11.

Novotny.

1 836 Joseph, Schneider, v. Brzdudomie, Böhmen — Kirchg. 28.

Novyksky.

1 850 Franz, Büchsenmacher, v. Czewiyewo, Posen — Brunng. 3.

Nüesch.

1 839 Gottlieb, Schuhmacher, v. Balgach, Bern — Augustinerg. 22.
Fr. — Katharine Zuberbühler v. Hundwyl, Appenz., g. 844, c. 871.

Nußbaum.

1 847 Friedrich, Commis, v. Densbüren, Aarg. — Geigerg. 7.
Fr. — Emilie Düniker v. Zürich (Schw. v. Burg. 14 ꝛc.), g. 847, c. 872.
3 K. — Rudolf Friedrich, g. 873 — Emilie, g. 874 — Bertha, g. 876.

Nußbaumer.

1 806 Barbara Schmid v. Oetweil a. d. L. (verw. Ritter v. Uster, woher 1 T. — Anna Ndgl. 4), Spezereihändler Heinrichs v. Hirslanden s. W. 860 — Mühleg. 12.

No. Geb.

Oberheißer.

1 853 Anna Maria, Comeſtibleshändlerin, v. Straßburg, Elſaß, Schw. v. Fr. Maienfiſch Ndgl. 1 ꝛc. — Gaſſen 1.

Oberle.

1 844 Joſeph, Maurer, v. Full, Aarg. — Rindermarkt 5.
Fr. — Johanna Sandmeyer, Spetterin, v. Seengen, daſelbſt, g. 842, c. 871.
1 T. — Maria Emma, g. 872.

---

2 49 Kreszentia, Näherin, v. Graſenhauſen, Baden — Niederdorfſtr. 84.

Oblath.

1 853 Julius, Commis, v. O'Morovicza, Ungarn — Schützeng. 19.

Obriſt.

1 820 Thomas, Speiſewirth, v. Leuggern, Aarg. — Rennweg 29.
Fr. — Auguſte Bär v. Aarburg, Aarg., g. 841, c. 873.
2 55 Ulrich, Handelsreiſender, v. Eichberg, St.Gallen — Rennweg 21.

Ochſenbein.

1 837 Karl, Handelsmann, v. Murten, Freib. — Färberg. 6.
Fr. — Angelika Bielmann v. Freiburg, g. 841, c. 865.
3 K. — Johannes, g. 866 — Eduard, g. 869 — Lucien, g. 872.
Fr. u. K. in Freiburg.

Ochsner.

1 819 Johannes, Schuhmacher, v. Wytikon (geſchied. 851 v. Barbara Egli v. Herrliberg) — Steing. 25.
2e Fr. — Eliſabetha Vetterli v. Wagenhauſen, Thurg. (verw. Steinhauer Bräm v. Schlieren, woher 1 S. — Jakob, g. 839, Schuhmacher, in Genf), g. 810, c. 853.
2 55 Heinrich, Commis, v. Ottikon-Illnau — Pelikanſtr. 6.
3 56 Emil, Apotheker, v. Illnau, Br. v. Burg. D 2 — Thorg. 20.

---

4 827 Emilie Ulmer, Feinwaſcherin, v. Thalweil, Weinhändler Wilhelms v. Schwerzenbach ſ. W. 867, Schwäg. v. Fr. Billeter Burg. C 2 — Oetenbachg. 9.
3 K. — Franz Wilhelm, g. 851, Miſſionär in Chriſtiansborg, a. d. Goldküſte, Afrika — Luiſe Emilie, g. 852, Feinwaſcherin — A. Maria Luiſe, g. 854, Feinwaſcherin.
5 38 Chriſtine Weber, Speiſewirthin, v. Wilchingen, Schaffh., Speiſewirth Konrads v. Oberhallau, daſelbſt, ſ. W. 879 — Geigerg. 3.

---

6 833 Maria, Näherin, v. Wülflingen — Hochg. 12.

No. Geb.

Oechslin.

1 847 Franz Martin, städt. Brunnenmeister, v. Schaffhausen — Ob. Mühlesteg 8.
Fr. — Susanna Pauline Ochsner v. Zürich (T. v. C 1), g. 852, c. 875.
2 K. — Barbara Karoline, g. 878 — Martin, g. 879.

Oehen.

1 848 Jakob, Speisewirth, v. Hitzkirch, Luzern — Schmidg. 6.
Fr. — Emma Tairrax v. Chamouny, Italien, g. 849, c. 872.
3 K. — Joseph, g. 872 — Anna, g. 876 — Albert, g. 879.

Oehler.

1 853 Oskar, Ingenieur, v. Aarau — Steing. 12.

Oeler.

1 843 Mathä, Getreidehändler (unter der Ragion: „Rüegg u. Oeler"), v. Altstätten, St.Gallen — Schützeng. 11.

Oertli.

1 821 Friedrich, Schriftsetzer, v. Ennenda, Glarus — Oberdorfg. 14.
Fr. — Anna Wegmann v. Zürich (Schw. v. A 7 ꝛc.), g. 832, c. 873.
2 32 Kaspar, Abwart am Museum, v. Ennenda, Glarus (W. 864 v. Regula Trüb v. Zollikon) — Marktg. 1.
2e Fr. — Anna Maria Brunner v. Oberengstringen, g. 829, c. 873.
1 T. 1r E. — Anna, g. 860.

Oertlin.

1 859 Friedrich, Kürsner, v. Ellwangen, Würtbg., Br. v. 2 — Kuttelg. 11.

2 842 Luise, Näherin, v. Ellwangen, Würtbg., Schw. v. 1 — Kuttelg. 11.

Oetiker.

1 846 Jakob, Stallknecht, v. Männedorf — Mühleg. 7.
2 49 Kaspar, Küfer, v. Männedorf — Schmidg. 1.
3 53 Andreas, Commis, v. Männedorf — Ankeng. 5.

Oettinger.

1 846 Adolf, Kaufmann (mit Bloch Ndgl. 5 unter der Ragion: „Oettinger u. Comp."), v. Nordamerika — Geßnerallee 5.
Fr. — Pauline Bloch v. Randegg, Baden, T. v. Ndgl. 6, g. 851, c. 876.
2 K. — Louis, g. 878 — Ella, g. 879.

No. Geb.

Ogg.

1 845 Jakob, Kutscher, v. Thäyngen, Schaffh. — Glockeng. 16.
Fr. — Sophie Wegmann v. Seen, g. 846, c. 874.

Oggenfuß.

1 851 Heinrich, Heizer der N.O.B., v. Birmensdorf — Werdmühleg. 11.

Olbrecht.

1 833 Johannes, Maurer, v. Benken — Froschaug. 30.

Oltramare.

1 855 Louis, Commis, v. Genf — Kirchg. 13.

Orlandi.

1 859 Joseph, Maler, v. Ueberlingen, Baden — Predigerpl. 16.

Orth.

1 854 Emil, Kaufmann, v. Saarburg, Preußen — Kappelerg. 16.
Fr. — Klara Lintz v. Trier, daselbst, g. 858, c. 877.
1 S. — Rudolf Friedrich Eduard, g. 879.

Oschwald.

1 817 Martin, Handelsreisender, v. Thayngen, Schaffh. (geschied. 870 v. Magdalena Müller v. da u. W. 876 v. Julie Brugger v. Veltheim, Aarg.) — Schlüsselg. 20.
4 K. 1r E. — Franz, g. 839, Milchhändler, in Bingen bei Basel — Johann, g. 842, Metzger, in Philadelphia — Martin, g. 844, Bäcker, in Thalheim — Elisabetha, g. 847.

2 57 Johannes, Commis, v. Thayngen, Schaffh. — Niederdorfstr. 51.

Osmund.

1 826 Leopold, gew. Kaufmann, v. Bayreuth, Bayern — Löwenstr. 7.

Ost.

1 854 Karl, Coiffeur, v. Schottikon — Zeltweg 2.
Fr. — Elise Rieker v. Stadel (T. v. Burg. 3), g. 854, c. 877.
1 T. — Anna Elisabetha, g. 878.

Ostertag.

1 840 Karl, Kaufmann, v. Nördlingen, Bayern — Fraumünsterstr. 23.

Ott.

1 823 Melchior, Schuhmacher, v. Hofstetten — Froschaug. 20.

No. Geb.

Ott.

2 829 Johannes, Schreiner, v. Winzeln, Württbg. — Froschaug. 14.
Fr. — Margaretha Flaigg, Schneiderin, v. Hauneberstein, Baden, g. 837, c. 861.

2 a 36 Jakob, Civil-Ingenieur, v. Zell — Hirschengraben 74.
Fr. — Verena Killer v. Gebistorf, Aarg., g. 857, c. 864.

3 50 Julius, Commis bei Leu u. Comp., v. Pfäffikon — Niederdorfstr. 39.

4 50 Eugen, Dekorationsmaler, v. Zell, SchwS. v. Dändliker Burg. A 4 — Großmünsterpl. 8.

4 a 50 Jakob, Kaufmann, v. Winterthur — Hirschengraben 74.
Fr. — Frieda Oswald v. Gailingen, Baden, g. 850, c. 876.

5 52 Otto, Commis, v. Zell — Kirchg. 26.
Fr. — Barbara Rieder v. Höngg (T. v. Ndgl. 1), g. 852, c. 878.
1 T. — Martha, g. 879.

5 a 53 Karl, Maler, v. Zell — Niederdorfstr. 68.

6 57 Gottlieb, Commis, v. Wildberg — Hofg. 2.

---

7 832 Barbara Rieder, Feinwascherin, v. Höngg, Schneider Konrads v. Illnau Ehefrau — Schipfe 17.
3 K. — Rosine, g. 859, Feinwascherin — Karl, g. 864, Handels-L. — Gottfried, g. 865.

---

8 854 Sophie, Näherin, v. Hofstetten — Gräblig. 7.

Ottenfofer.

1 822 Robert, J. U. Dr., Advokat, v. Hüttikon, urspr. v. Breslau, Preußen, Br. v. 2 u. 3 — Tiefenhöfe 13.

---

2 806 Henriette, Part., v. Breslau, Preußen (Schw. v. 1 ꝛc.) — Tiefenhöfe 13.

3 20 Karoline Bertha, Part., v. Breslau, Preußen (Schw. v. 1 ꝛc.) — Tiefenhöfe 13.

Ottiker.

1 838 Johannes, Commis, v. Kempten-Wetzikon — Rämistr. 28.
Fr. — Anna Gamper v. Stettfort, Thurg. (Schw. v. Burg. 2), g. 840, c. 864.
1 T. — Ida, g. 865.

Palm.

1 854 Ferdinand, Commis, v. Sommerhausen, Bayern — Fortunag. 13.

Paravicini.

1 854 Friedrich, Commis, v. Glarus — Bahnhofstr. 67.

No. Geb. **Pfenninger.**

1 838 Julius, Traiteur, Abwart der Freimaurerloge, v. Stäfa — Lindenhof 3.
Fr. — Leopoldine Krempel v. Hambrücken, Baden, g. 831, c. 867.
3 K. — Leopoldine, g. 868 — Julius, g. 871 — Frida Elisabetha, g. 874.

2 41 Jakob, Advokat, Nationalrath, Kantonsrath, alt Regierungsrath, v. Hinweil (W. 872 v. Anna Barbara Weiß v. Selb, Bayern) — Fraumünsterstr. 25.
2e Fr. — Elise Margaretha Weiß v. Selb, Bayern (Schw. v. Fr. Pfenninger 2 f.), g. 851, c. 875.
2 T. 1r E. — Fanny, g. 866 — Mathilde, g. 869 — 1 S. 2r E. — Jakob, g. 877.

3 50 Karl, Buchhalter, v. Hinweil — Großmünsterpl. 7.

4 54 August, Goldarbeiter, v. Bärentsweil — Marktg. 2.

---

5 809 Barbara Oetiker, Vorkäuferin, v. Männedorf, Zimmermann Kaspars v. Hinweil s. W. 867 — Stüßihofstatt 18.

6 19 Elisabetha, Kosthalterin, v. Zürich, Schw. v. Burg. A 6 ꝛc. (geschied. 847 v. Gerichtsschreiber Heinrich Spillmann v. Hedingen, woher 3 S. — Rudolf, g. 810, Modellschreiner, in Nürnberg — Heinrich, g. 842, Kontrolgehülfe der N.O.B., in Enge — Johannes, g. 845, Schlosser, in Steckborn) — Niederdorfstr. 61.

7 33 Anna Streuli, Hebamme (geschied. v. Gottschall Rdgl. 1), Gärtner Jakobs v. Stäfa, in Brunnen, Schwyz, Ehefrau — Preyerg. 13.
1 StT. (v. Magdalena Streuli v. Horgen) — Sophie, g. 863, in St.Gallen.

---

8 807 Anna, Part., v. Stäfa (Schw. v. Burg. D 1) — Löwenstr. 59.

9 24 Luise, Part., v. Stäfa (Schw. v. 10 u. Fr. Waser Burg. 12) — Bahnhofstr. 46.

10 28 Pauline, Part., v. Stäfa (Schw. v. 9 ꝛc.) — Bahnhofstr. 46.

Pfister.

1 820 Heinrich, Kaufmann, v. Wädensweil — Froschaug. 18.
Fr. — Emilie Wild v. da, g. 825, c. 846, in Wädensweil.
3 K. — Lina, g. 859 — Frida, g. 868 — Martha, g. 868 — Alle in Wädensweil.

2 23 Konrad, Getreidehändler, v. Dübendorf — Sihlstr. 95.
Fr. — Verena Suter v. Regensdorf, g. 826, c. 851.

3 24 Johannes, Kaufmann (mit Süßtrunk Burg. A 1 unter der Ragion: „Süßtrunk u. Pfister") u. Geschäftsführer der mechanischen Backsteinfabrik mit ebendemselben, v. Dübendorf — Schweizerg. 6.
Fr. — Anna Katharina Schwander v. Wattwyl, St.Gallen, g. 828, c. 852.
1 S. — Johannes 16.

4 24 Kaspar, Speisewirth, v. Dübendorf, gew. Schwag. v. Fr. Tobler Rdgl. 1 (W. 877 v. Katharina Reinhard v. Winterthur) — Metzgerg. 7.

No. Geb.

Peter.

4 846 Jakob, Kellner, v. Enge — Thalg. 1.
5 * 53 Johannes, Küfer u. Speisewirth, v. Fluntern — Predigerg. 19.
Fr. — Luise Kummle v. Wülflingen, g. 853, c. 878.

---

6 822 Sophie, Näherin, v. Elsau — Steing. 14.
7 37 Elisabetha, Näherin, v. Nestenbach — Rindermarkt 12.

Petersen.

1 858 Atzel, Commis, v. Nakokow, Dänemark — Thalg. 37.

Peterzik.

1 849 Anton, Buchdrucker, v. Starkau, Böhmen — Froschaug. 20.
Fr. — Elisabetha Dürrenberger (verw. Irminger v. Zürich, Mutt. v. Irminger Burg. A 11), g. 835, c. 878.

Peyer-Imhof.

1 817 Friedrich, alt Nationalrath u. Direktor der N.O.B., v. Schaffhausen — Pelikanstr. 22.
Fr. — Sophie Ester Neher v. da, g. 821, c. 841.
2 K. — Friedrich, g. 841, Architekt, im Ausland — Fr. Blaß Burg. 2.

Pfäffli.

1 841 Johannes, Dienstmann, v. Hergiswyl, Luzern — Münsterg. 13.

Pfähler.

1 843 Heinrich, Ingenieur, Bauunternehmer, v. Stuttgart, Würtbg. — Stadelhoferstr. 14.
Fr. — Mina Mühldörfer v. Nürnberg, Bayern, g. 851, c. 871.
2 T. — Anna, g. 872 — Hs. Heinrich Wilhelm, g. 878.

Pfau.

1 829 Ulrich, Schneider, v. Winterthur — Mühleg. 7.
Fr. — Elisabetha Kienast v. Kilchberg, g. 833, c. 863.
2 S. — Adolf, g. 865 — Edwin, g. 869.

Pfeiffer.

1 844 Ernst, Schneider, v. Riesbach — Rennweg 29.
Fr. — Elisabetha Sigrist v. Wyl b. R., g. 843, c. 869.
3 K. — Anna, g. 869 — Ernst, g. 870 — Bertha Auguste, g. 872.
2 52 Heinrich, Commis, v. Allendorf, Preußen — Färberg. 6.

Pfenninger.

1 838 Julius, Traiteur, Abwart der Freimaurerloge, v. Stäfa — Lindenhof 3.
Fr. — Leopoldine Krempel v. Hambrücken, Baden, g. 831, c. 867.
3 K. — Leopoldine, g. 868 — Julius, g. 871 — Frida Elisabetha, g. 874.

2 41 Jakob, Advokat, Nationalrath, Kantonsrath, alt Regierungsrath, v. Hinweil (W. 872 v. Anna Barbara Weiß v. Selb, Bayern) — Fraumünsterstr. 25.
2e Fr. — Elise Margaretha Weiß v. Selb, Bayern (Schw. v. Fr. Pfenninger 2 f.), g. 851, c. 875.
2 T. 1r E. — Fanny, g. 866 — Mathilde, g. 869 — 1 S. 2r E. — Jakob, g. 877.

3 50 Karl, Buchhalter, v. Hinweil — Großmünsterpl. 7.

4 54 August, Goldarbeiter, v. Bärentsweil — Marktg. 2.

---

5 809 Barbara Oetiker, Vorkäuferin, v. Männedorf, Zimmermann Kaspars v. Hinweil s. W. 867 — Stüßihofstatt 18.

6 19 Elisabetha, Kosthalterin, v. Zürich, Schw. v. Burg. A 6 ꝛc. (geschied. 847 v. Gerichtsschreiber Heinrich Spillmann v. Hedingen, woher 3 S. — Rudolf, g. 840, Modellschreiner, in Nürnberg — Heinrich, g. 842, Kontrolgehülfe der N.O.B., in Enge — Johannes, g. 845, Schlosser, in Steckborn) — Niederdorfstr. 61.

7 33 Anna Streuli, Hebamme (geschied. v. Gottschall Ndgl. 1), Gärtner Jakobs v. Stäfa, in Brunnen, Schwyz, Ehefrau — Preyerg. 13.
1 StT. (v. Magdalena Streuli v. Horgen) — Sophie, g. 863, in St.Gallen.

---

8 807 Anna, Part., v. Stäfa (Schw. v. Burg. D 1) — Löwenstr. 59.

9 24 Luise, Part., v. Stäfa (Schw. v. 10 u. Fr. Waser Burg. 12) — Bahnhofstr. 46.

10 28 Pauline, Part., v. Stäfa (Schw. v. 9 ꝛc.) — Bahnhofstr. 46.

Pfister.

1 820 Heinrich, Kaufmann, v. Wädensweil — Froschaug. 18.
Fr. — Emilie Wild v. da, g. 825, c. 846, in Wädensweil.
3 K. — Lina, g. 859 — Frida, g. 868 — Martha, g. 868 — Alle in Wädensweil.

2 23 Konrad, Getreidehändler, v. Dübendorf — Sihlstr. 95.
Fr. — Verena Suter v. Regensdorf, g. 826, c. 851.

3 24 Johannes, Kaufmann (mit Süßtrunk Burg. A 1 unter der Ragion: „Süßtrunk u. Pfister") u. Geschäftsführer der mechanischen Backsteinfabrik mit ebendemselben, v. Dübendorf — Schweizerg. 6.
Fr. — Anna Katharina Schwander v. Wattwyl, St.Gallen, g. 828, c. 852.
1 S. — Johannes 16.

4 24 Kaspar, Speisewirth, v. Dübendorf, gew. Schwag. v. Fr. Tobler Ndgl. 1 (W. 877 v. Katharina Reinhard v. Winterthur) — Metzgerg. 7.

No. Geb. **Pfister.**

2e Fr. — Luise Neuweiler v. Frauenfeld, Thurg., g. 853, c. 878.
8 K. 1r E. — Fr. Wagner v. Seebach, in Fluntern (geschied. v. Steffen Ndgl. 3) — Emil, g. 852, Monteur, in Außersihl — Konrad, g. 854, Bäcker, in Veltheim — Jakob, g. 855, Gypser, in der Fremde — Amalie, g. 856, in Paris — Emma, g. 858 — Bertha, g. 860, in Paris — Felix, g. 863, Buchbinder-L., Steing. 23.
1 T. 2r E. — Maria Luise, g. 879.

5 825 Heinrich, Spezerei- u. Weinhändler, v. Dübendorf — Neumarkt 29.
Fr. — Elise Goßweiler v. da (T. v. Ndgl. 5), g. 842, c. 866.
3 K. — Frida, g. 871 — Werner, g. 872 — Heinrich Walter, g. 878.

6 28 Johannes, Hausierer, v. Pfäffikon, Br. v. Burg. J 2 2c. — Steing. 19.
Fr. — Dorothea Gubler, Seidenwinderin, v. Müllheim, Thurg. (verw. Werner v. Kaufungen, Sachsen), g. 820, c. 866.

7 36 Jakob, Schreiner, v. Dübendorf (W. 874 v. Susanna Bühler v. Männedorf) — Neumarkt 24.
2e Fr. — Margaretha Bleuler v. Zürich (T. v. A 2), g. 836, c. 876.
1 S. 1r E. — Friedrich, g. 871.

8 38 Heinrich, Schiffmann, v. Rüti — Krugg. 5.

9 39 Jakob, Schriftsetzer, v. Fällanden — Sihlstr. 15.
Fr. — Anna Pfister v. da, g. 831, c. 870.
1 T. — Henriette, g. 871.

10 40 Jakob, Schreiner, v. Lufingen — Graue G. 5.
Fr. — Anna Maria Merki v. Dachslern, g. 840, c. 867.
3 K. — Anna, g. 875 — Emma Bertha, g. 877 — Jakob, g. 878.

11 42 Jakob, Feiltrager, v. Fällanden — Limmatquai 66.
Fr. — Katharina Rüegg v. Bauma, g. 856, c. 876.
2 K. — Anna Maria, g. 878 — Gottfried Arthur, g. 879.

12 43 Robert, Schneider, v. Oetweil a. S. — Baderg. 6.
Fr. — Anna Müller v. Belp, Bern, g. 841, c. 875.
1 S. — Robert, g. 875.

13 * 44 Jakob, Küfer, v. Volkentsweil (W. 875 v. Anna Maria Merki, verw. Mörgeli v. Thalheim a. d. Thur, woher 1 S. — Adolf, g. 871) — Hirschengr. 7.
2e Fr. — Anna Rosine Welti v. Leimbach, g. 839, c. 876.

14 49 Albert, Commis, Infanterie-Hauptm., v. Dübendorf — Unt. Zäune 11.
Fr. — Luise Eßlinger (T. v. Burg. B 3, verw. Heim v. Laufenburg, Aarg., woher 1 T. — Luise, g. 865), g. 842, c. 874.

15 52 Wilhelm, Schuhmacher, v. Fällanden — Hofg. 2.

16 53 Johannes, Kaufmann (mit Großmann Ndgl. 4 unter der Ragion: „Großmann u. Pfister"), v. Dübendorf, S. v. 3 — Schweizerg. 6.

---

17 817 Johanna Merkt, Strickerin, v. Schönau, Baden, Johannessen v. Affoltern b. H. s. W. 870 — Niederdorfstr. 50.
4 K. — Karl Burg. H 1 — Fr. Scheiwiler v. Egnach, Thurg., in

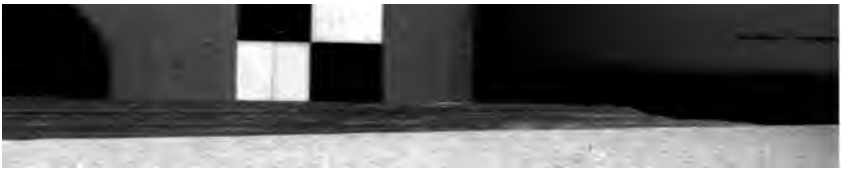

No. Geb.

Poßmek.

1 854 Franz, Buchbinder, v. Leisnitz, Preußen — Steing. 23.

Pozzi.

1 829 Paganino, Commis, v. Poschiavo, Graub. — Rindermarkt 11.
Fr. — Barbara Bühler v. Davos, daselbst, g. 837, c. 868.
4 K. — Peter, g. 870 — Edmund, g. 872 — Johann, g. 874 — Maria, g. 874.
2 39 Franzesko, Graveur, v. Mailand, Italien — Rennweg 44.
3 57 Manfueto, Commis, v. Luvino, Italien — Oberdorfg. 15.

Preiser.

1 825 Traugott, Hutmacher, v. Apolda, Sachsen — Thorg. 18.
Fr. — Regula Guggenbühl v. Uetikon, g. 826, c. 856.

Preiß.

1 * 847 Franz, Schlosser, v. Ochsenhausen, Würtbg. — Kuttelg. 11.
Fr. — Anna Henriette Sutz v. Hottingen, g. 850, c. 877.
2 T. — Anna Henriette, g. 878 — Bertha Pauline, g. 879.

Priems.

1 829 Albert, Tanzlehrer, v. Berlin, Preußen, StS. v. Riese Ndgl. 1 — Thorg. 9.
Fr. — Susanna Suter v. Langnau (T. v. Ndgl. 2), g. 850, c. 870.
1 T. — Albertine Josephine Ida, g. 873.

Proff.

1 818 Johann, Schneider, v. Andernath, Preußen — Frankeng. 11.
Fr. — Anna Götz v. Thalheim, Würtbg., g. 858, c. 878.
1 S. — Karl, g. 879.

Prüß.

1 852 Karl, Maler, v. Neustadt, Preußen — Predigerpl. 46.

Pünter.

1 810 Joh. Rudolf, Tuchhändler, v. Stäfa, O. v. Burg. 1 ꝛc. — Hirscheng. 2.
Fr. — Susanna Wolfensperger v. Wetzikon, g. 820, c. 837.
3 K. — Eugenie, g. 844 — Robert, g. 846, Tuchhändler — Ida, g. 847.

No. Geb.

Picot.

1 854 Alfred, Ingenieur, v. Genf — Hirschengraben 96.

Pinchetti.

1 855 Giacomo, Kesselschmid, v. Blessagno, Italien — Niederdorfstr. 70.

Pirk.

1 853 Wilhelm, Commis, v. Pollinow, Preußen — Schmidg. 3.

Von Planta.

1 820 Adolf, Dr. Phil., Gutsbesitzer in Reichenau, Gemeinde Tamins, Graub. — Hirschengraben 20.
Fr. — Orsine von Muralt v. Zürich, Melchiors s. T., g. 829, c. 851.
4 K. — Fr. von Muralt Burg. 13 — Alfred, g. 857, Stud. jur., in Leipzig — Fr. von Schwerzenbach Burg. 2 — Hermann, g. 864, Gymnasiast, in Basel.

Planett.

1 849 Valentin, Mechaniker, v. Kaiserslautern, Bayern — Rindermarkt 6.
Fr. — Elisabetha Baumann v. Gosbach, Würtbg., g. 841, c. 875.

Pletscher.

1 842 Georg, Maurer, v. Schleitheim, Schaffh. — Trittlig. 17.
Fr. — Elisabetha Wirth v. Niederweningen, g. 842, c. 869.
2 T. — Anna Elise, g. 870 — Anna Julie, g. 875.

Pohl.

1 * 839 Friedrich Albert, Gastwirth zum Bellevue mit Ermel Ndgl. 1, v. Trautendorf bei Leisnig, Sachsen, S. v. 2 — Sonnenquai (5) 7.
Fr. — Elise Frey v. Zürich (T. v. G 23), g. 860, c. 878.

---

2 817 Christine Wedel v. Luka, Oekonom Friedrichs v. Steudenitz, Sachsen, s. W. 856 — Sonnenquai 7.
3 S. — Friedrich, g. 837, Beamter, in Leipzig — Albert 1 — Karl, g. 842, Kaufmann, in Leipzig.

Pollak.

1 859 Wolf Levy, Handelsmann, v. Delmenhorst, Oldenburg — Rüdenpl. 8.

Popper.

1 844 Leopold, Getreidehändler (Prokurist der Ragion: „A. Sauter u. Comp."), v. Lackenbach, Ungarn — Fraumünsterstr. 29.

No. Geb. **Rähmi.**

1 853 Jakob, Schriftſetzer, v. Marthalen — Neumarkt 11.

Raillard.

1 826 Theophil, Prediger der Brüdergemeine, v. Baſel — **Ob. Zäune 4.**
Fr. — Eliſe Strecker v. Liegnitz, Preußen, g. 829, c. 862.
4 K. — Eliſabetha, g. 863 — Theophil, g. 866 — **Samuel,** g. 869 — Friedrich Johannes, g. 870.

Raimann, auch Reimann.

1 811 Suſ. Barbara Zuberbühler v. Trogen, Appenz. (verw. **Köhnlein** v. St.Gallen), Med. Dr. Kaſpar Melchiors v. St.Gallenkappel, St.Gallen, ſ. W. 857, in Riesbach eingekauft — **Kartoffelmarkt 3.**
1 T. — Fr. Sequin Ndgl. 1.

Rall.

1 856 Heinrich, Bäcker, v. Dettingen, Würtbg. — Marktg. 7.
2 57 Emil, Commis, v. Eningen, Würtbg. — Sihlhofg. 6.

Ramel.

1 833 Sophie Gerber v. Eggiwyl, Bern, Privatlehrer Georg Davids v. Belle-Perche aux Verrieres, Neuenburg, ſ. W. 876 — Rennweg 33.
11 K. — Georg Friedrich, g. 857, Polytechniker — Friedrich Rudolf, g. 860, Mechaniker, in Steckborn — Lydia, g. 861, in Bivis — Anna, g. 863, in Cormondrèche, Neuenburg — Paul, g. 864, in Bern — Karl, g. 865, in Bern — Eduard, g. 870 — Emma, g. 872 — Bertha, g. 873 — Eugenie, g. 874 — Mathilde, g. 875.

Ramensperger.

1 853 Jakob, Bautechniker, v. Hombrechtikon, S. v. 2 — **Predigerg. 8.**

---

2 * 827 Anna Gut v. Hedingen, Schreiner Hs. Jakobs v. **Hombrechtikon** ſ. W. 879 — Predigerg. 8.
2 K. — Jakob 1 — Fr. Müller Burg. O 18.

Ramm.

1 850 Amalie, Schneiderin, v. Kumersdorf, Bayern — **Kirchg. 50.**

Rammes.

1 845 Auguſt, Schneider, v. Grünsfeld, Baden — Frankeng. 11.
Fr. — Chriſtine Weideli v. Beſenfeld, Würtbg., g. 843, c. 873.
2 K. — Hedwig, g. 873 — Auguſt, g. 879.

No. Geb.

Pünter.

2 * 841 Emil, Kaufmann, v. Stäfa — Linth-Escherg. 15.
Fr. — Johanna Paulina Ammann v. Rüschlikon (T. v. Ndgl. 1), g. 850, c. 874.
2 K. — Ida, g. 876 — Ernst, g. 878.

Von Puttkammer.

1 850 Gustav, Schlosser, v. Soest, Preußen — Preyerg. 3.
Fr. — Luise Müller v. Weißenburg, Elsaß, g. 851, c. 877.
1 T. — Klara, g. 877.

Queck.

1 853 Ernst, Schlosser, v. Oberplonitz, Sachsen — Stüßihofstatt 18.

Quensel.

1 842 Ferdinand, Uhrmacher, v. Apolda, Sachsen — Rindermarkt 10.
Fr. — Elisabetha Volkart, Arbeitslehrerin an den Schulen in Riesbach, v. Niederglatt (Schw. v. Fr. Bleuler Ndgl. 4), g. 840, c. 866.
2 S. — Heinrich Ferdinand, g. 866 — Hans Ernst, g. 869.

Quera.

1 854 Joseph, Kaufmann, v. Terabas, Spanien — Schoffelg. 8.

Rachmühl.

1 849 Emanuel, Optiker, v. Belfort, Frankr. — Thorg. 9.

Radek.

1 842 Franz, Hafner, v. Scoratka, Böhmen — Thorg. 16.
Fr. — Elise Glatz v. Röthenbach, Bern, g. 852, c. 877.

Räber, siehe auch Reber.

1 838 Ludwig, Handelsmann (unter der Ragion: „Renner u. Räber"), v. Mühlau, Aarg. (W. 877 v. Elise Renner v. Urseru, Uri) — Rennweg 53.
2e Fr. — Maria Franziska Kälin v. Einsiedeln, Schwyz, g. 856, c. 878.
2 K. 1r E. — Luise, g. 875 — Benedikt, g. 876.
2 43 Johann, Dienstmann, v. Birrwyl, Aarg. — Schlosserg. 10.

Rädler.

1 847 Gebhard, Schuhmacher, v. Rieden, Voralberg — Frankeng. 22.
Fr. — Maria Meister v. Merishausen, Schafth., g. 854, c. 877.
2 K. — Emma, g. 877 — Amalie, g. 879.

No. Geb.

Rähmi.

1 853 Jakob, Schriftsetzer, v. Marthalen — Neumarkt 11.

Raillard.

1 826 Theophil, Prediger der Brüdergemeine, v. Basel — Ob. Zäune 4. Fr. — Elise Strecker v. Liegnitz, Preußen, g. 829, c. 862. 4 K. — Elisabetha, g. 863 — Theophil, g. 866 — Samuel, g. 869 — Friedrich Johannes, g. 870.

Raimann, auch Reimann.

1 811 Sus. Barbara Zuberbühler v. Trogen, Appenz. (verw. Köhnlein v. St.Gallen), Med. Dr. Kaspar Melchiors v. St.Gallenkappel, St.Gallen, s. W. 857, in Riesbach eingekauft — Kartoffelmarkt 3. 1 T. — Fr. Sequin Ndgl. 1.

Rall.

1 856 Heinrich, Bäcker, v. Dettingen, Würtbg. — Marktg. 7.
2 57 Emil, Commis, v. Eningen, Würtbg. — Sihlhofg. 6.

Ramel.

1 833 Sophie Gerber v. Eggiwyl, Bern, Privatlehrer Georg Davids v. Belle-Perche aux Verrieres, Neuenburg, s. W. 876 — Rennweg 33. 11 K. — Georg Friedrich, g. 857, Polytechniker — Friedrich Rudolf, g. 860, Mechaniker, in Steckborn — Lydia, g. 861, in Vivis — Anna, g. 863, in Cormondrèche, Neuenburg — Paul, g. 864, in Bern — Karl, g. 865, in Bern — Eduard, g. 870 — Emma, g. 872 — Bertha, g. 873 — Eugenie, g. 874 — Mathilde, g. 875.

Ramensperger.

1 853 Jakob, Bautechniker, v. Hombrechtikon, S. v. 2 — Predigerg. 8.

---

2 * 827 Anna Gut v. Hedingen, Schreiner Hs. Jakobs v. Hombrechtikon s. W. 879 — Predigerg. 8.
2 K. — Jakob 1 — Fr. Müller Burg. O 18.

Ramm.

1 850 Amalie, Schneiderin, v. Kumersdorf, Bayern — Kirchg. 50.

Rammes.

1 845 August, Schneider, v. Grünsfeld, Baden — Frankeng. 11. Fr. — Christine Weideli v. Besenfeld, Würtbg., g. 843, c. 873. 2 K. — Hedwig, g. 873 — August, g. 879.

No. Geb.

Ramſpeck.

1 852 Karl, Inſtrumentenmacher, v. Alsfeld, Heſſen — Predigerg. 22.
Fr. — Margaretha Kattler, Spezereihändlerin, v. Thalheim, Würtbg., g. 851, c. 878.
1 T. — Sabine Julie, g. 878.

Randegger.

1 840 Johannes, Schneider, v. Oſſingen — Glockeng. 10.
Fr. — Maria Eliſabetha Stump v. Maienfeld, Graub., g. 834, c. 867.

Rank.

1 846 Anton, Profeſſor am Gymnaſium, v. Börſtetten, Baden — Falkeng. 17.
Fr. — Eliſabetha Lydia Labhard v. Steckborn, Thurg., g. 855, c. 876.
2 S. — Heinrich Anton, g. 877 — Jakob Heinrich Andreas, g. 878.

Rapp.

1 834 Jakob, Schuhmacher, v. Locherhof, Würtbg. — Krebsg. 12.
Fr. — Friederike Wanner v. Isny, daſelbſt, g. 830, c. 865.
2 K. — Friederike Eliſabetha, g. 867 — Ernſt, g. 875.
2 59 Chriſtian, Bäcker, v. Kleineislingen, Würtbg. — Schoffelg. 3.

Raſcher.

1 847 Jakob, Buchhalter, v. Chur — Bahnhofpl. 9.

Raſt.

1 850 Wilhelm, Holzhändler, v. Hochdorf, Luzern — Frankeng. 30.
Fr. — Maria Weingartner v. Sempach, daſelbſt, g. 850, c. 870.
3 K. — Maria, g. 872 — Roſa Luiſe, g. 877 — Wilhelmine Agathe, g. 879.

Raufeiſen.

1 839 Georg, Schreiner, v. Deuchelried, Würtbg. — Hirſchengraben 14.
Fr. — Henrike Fröhlich v. Orſingen, Baden, g. 837, c. 865.
6 K. — Emilie, g. 864 — Emma, g. 866 — Anna, g. 867 — Ernſt, g. 868 — Georg, g. 872 — Joſeph, g. 875.

Rauſch.

1 843 Bernhard, Buchbinder, v. Frankfurt a. M. — St.Annag. 11.

Rauſchenbach.

1 834 Jakob, Schreiner, v. Schaffhauſen — Gräblig. 11.
Fr. — Barbara Witzig v. Flurlingen, g. 835, c. 861.

Real.

1 851 Walter, Kaufmann (Prokuriſt der Ragion: „Kaſpar Appenzeller"),

No. Geb. **Reimann**, siehe auch Raimann.

1 819 Barbara Gisler, Spetterin, v. Flaach, Handelsmann Jakobs v. Oberwinterthur Ehefrau — Steing. 23.

2 42 Katharina Wüst, Köchin, v. Balgheim, Bayern, Omnibuskondukteur Raimunds v. Oberhof, Aarg., s. W. 877 — Storcheng. 14.

---

3 825 Maria, Spetterin, v. Oberwinterthur — Weite G. 6.

Reinhard.

1 836 Heinrich, Kaufmann, v. Winterthur — Löwenstr. 55.
Fr. — Laura Forrer v. da, g. 841, c. 863.
3 T. — Ida, g. 864, Seminaristin — Anna, g. 866 — Emma, g. 874.

2 57 Wilhelm, Kellner, v. Berlin, Preußen — Seefstr. 15.

Reinke.

1 853 Wilhelm, Schreiner, v. Ferdinandstein, Preußen — Münsterg. 23.

von Reischach.

1 809 Rudolf, Part., v. Immendingen, Baden — Widderg. 3.

Reiser.

1 859 Jakob, Commis, v. Fischenthal — Fraumünsterstr. 23.

Reisle.

1 856 Jakob, Schneider, v. Mittelstadt, Würtbg. — Schlosserg. 10.

Reith.

1 802 Maria Sprecher, Leichenbitterin, v. Grüningen, Schreiner Niklausen v. Mönchaltorf, urspr. v. Fulda, Kurhessen, s. W. 870 — Predigerpl. 6.
3 K. — Maria, g. 829, Näherin — Kaspar, g. 835, Commis — Emilie, g. 839, Modiste.

Rellstab.

1 858 Albert, Mechaniker, v. Rüschlikon — Krautgarteng. 5.

Renfer.

1 849 Samuel, Schlosser, v. Langnau, Bern — Schipfe 17.
Fr. — Luise Frey v. Hedingen, g. 853, c. 878.

Renggli.

1 828 Anton, Speisewirth, v. Entlibuch, Luzern — Froschaug. 10.
Fr. — Katharina Weber v. da, g. 830, c. 868.

No. Geb.

Regin.

1 842 Gustav, Commis, v. Landsberg, Preußen — Freienstr. 7.

Regl.

1 846 Joseph, Fachlehrer an der Kunstgewerbeschule, v. Aspach, Oesterr. — Brandschenkestr. 12.

Reich.

1 833 Joseph, Gewerbsmann, v. Grimmelshofen, Würtbg. — Froschaug. 5.
Fr. — Mathilde Schuler v. Niedereschach, Baden, g. 831, c. 871.
1 T. — Josepha Mathilde, g. 872.

2 50 Heinrich, Commis, v. Wildhaus, St.Gallen — Limmatquai 76.

Reichle.

1 853 Heinrich, Bäcker, v. Reutlingen, Würtbg. — Augustinerg. 46.

Reichenbach.

1 837 Karl, Kaufmann, v. Hohenems, Oesterr., Br. v. 2 — Brandschenkestr. 30.
Fr. — Lina Nathan v. Laupheim, Würtbg., Schw. v. Fr. Reichenbach Ndgl. 2, g. 848, c. 863.
2 K. — Hermann, g. 866 — Klara, g. 869.

2 45 Gabriel, Weinhändler, v. Hohenems, Oesterr., Br. v. 1 — Beateng. 8.
Fr. — Bertha Nathan v. Laupheim, Würtbg., Schw. v. Fr. Reichenbach Ndgl. 1, g. 852, c. 871.
2 T. — Emilie, g. 873 — Josephine, g. 875.

Reichenhard.

1 846 Georg, Commis, v. Kempten, Bayern — Preyerg. 14.

Reif.

1 844 Julius, Schuhmacher, v. Greifensee — Lindeng. 9.

2 46 Wilhelm, Kaufmann, v. Wangen — Beateng. 4.
Fr. — Barbara Huber v. Wädensweil, g. 848, c. 870.
1 T. — Meta, g. 874.

Reifer.

1 805 Jakob, Mechaniker, v. Weißlingen, W. 853 v. Anna Bär v. Riesbach — Metzgerg. 11.

2 43 Johannes, Wirth, v. Weißlingen — Schoffelg. 8.
Fr. — Selina Huber v. Horgen, g. 846, c. 870.
3 K. — Bertha, g. 870 — Johannes, g. 872 — Emma, g. 877.

Reiff.

1 830 Joh. Friedrich, Klaviermacher, v. Wahlheim, Würtbg. — Kuttelg. 11.
Fr. — Anna Barbara Forster v. Neunkirch, Schafth., g. 820, c. 857.

No. Geb. **Reutimann.**

2 T. — Margaretha, g. 858, Dienstbot, in Hinweil — Lina, g. 862, in Winterthur.

---

8 825 Magdalena, Spetterin, v. Unterstammheim — Unt. Schmalzgrub 9.

Reutlinger.

1 821 Alexander, Schneider, v. Bretten, Baden (W. 873 v. Elisabetha Rey v. Scherz, Aarg.) — Petershofstatt 9.
2e Fr. — Maria Hausmann v. Bayern, Würtbg., g. 846, c. 874.
4 K. 1r E. — Fr. Köhnlein v. Großaltdorf, Würtbg., in Hottingen — Friedrich, g. 854 — Jakob, g. 861, Dekorationsmaler-L. — Alexander, g. 864.

Rey.

1 849 Ludwig, Mechaniker, v. Bennfeld, Elsaß — Fortunag. 18.
Fr. — Pauline Heller v. Kleinaspach, Würtbg., g. 851, c. 875.
2 K. — Eugen Ludwig, g. 875, in Aarau — Pauline Leonie Hortensia, g. 878.

Reymer.

1 817 Susanna Schneider v. Hittnau, Kaminfeger Gottfried Friedrichs v. Unterembrach, urspr. v. Marienpol, Russisch-Polen, s. W. 863 — Krautgarteng. 3.
3 K. — Friedrich Heinrich, g. 836, Commis, in Brasilien — Bernhard Eugen, g. 844, Kupferschmid, in Höngg — Fr. Walder Ndgl. 6 — TM. — Gerber in Romanshorn.

Reymond.

1 840 Heinrich, Schäftefabrikant (mit Müri Ndgl. 1 u. Bryner Burg. A 1 unter der Ragion: „Reymond u. Comp.") u. Schuhmacher mit denselben (unter der Ragion: „Henri Weber"), v. Labbaye, Waadt — Gerechtigkeitsg. 9.
Fr. — Margaretha Rudolf v. Rietheim, Aarg., g. 842, c. 868.
1 S. — Heinrich, g. 870.

Rheinboldt.

1 833 Theodor, Kaufmann (unter der Ragion: „Ciolina u. Comp."), v. Bühl, Baden — Stadelhoferstr. 22.
Fr. — Maria Sophie Christine Locher v. Zürich (T. v. B 10), g. 849, c. 870.
4 S. — Joh. Theodor Maximilian, g. 871 — Hans Georg, g. 872 — Walter, g. 874 — Maximilian, g. 876.

Rhunke.

1 855 Otto, Commis, v. Rieden — Chorg. 7.

No. Geb.

Renggli.

2 849 Leo, Commis, v. Hasli, Luzern — Malerg. 2.

Renich.

1 842 Ludwig, Kaufmann (mit Cayenz Ndgl 1 unter der Ragion: „Cayenz u. Renich"), v. Lindau, Bayern — Bahnhofstr. 20.
Fr. — Pauline Henriette Helbling v. Zürich (T. v. 2), g. 860, c. 879.

Renner.

1 824 Samuel, Schlosser, v. Rupperswyl, Aarg. — Schipfe 7.

Rennhaas.

1 841 Emilie, Schneiderin, v. Rorschach, St.Gallen — Frankeng. 23.

Reuß.

1 828 Hermann, Kellner, v. Knonau — Oberdorfg. 26.
Fr. — Maria Magdalena Grob v. Zürich (T. v. B 1), g. 841, c. 865.
1 S. — Adolf, g. 866.
2 34 Hugo, Graveur, v. Mehlis, Sachsen-Koburg — Neumarkt 3.

Reute.

1 857 Jakob, Postcommis, v. Berg, Thurg. — Limmatquai 64.

Reuter.

1 859 Karl, Commis, v. Dürkheim, Bayern — Gassen 3.

Reutimann.

1 840 Johannes, Maurermeister, v. Rheinau — Napfg. 2.
Fr. — Karoline Steiner v. Zollikofen, Bern, g. 854, c. 877.
2 K. — Lina Emma, g. 877 — Oskar, g. 879.
2 51 Johannes, Vergolder, v. Guntalingen — Schützeng. 13.
Fr. — Pauline Schmid, Schneiderin, v. Buchs, Aarg., g. 842, c. 876.
3 53 Joseph, Schuhmacher, v. Rheinau — Kuttelg. 3.
Fr. — Ida Schiele v. Sternenberg (T. v. Ndgl. 1), g. 854, c. 877.

---

5 827 Elisabetha, Näherin, v. Guntalingen (geschied. 876 v. Beck Ndgl. 1) — Neustadtg. 5.
6 35 Magdalena, Spetterin, v. Rheinau (geschied. 878 v. Christoph Ritter v. Hottingen — Krugg. 10.
7 37 Maria Stiefel, Näherin, v. Ossingen, Weinhändler Konrads v. Guntalingen s. W. 878 — Brunng. 6.

No. Geb. **Reutimann.**

2 T. — Margaretha, g. 858, Dienstbot, in Hinweil — Lina, g. 862, in Winterthur.

---

8 825 Magdalena, Spetterin, v. Unterstammheim — Unt. Schmalzgrub 9.

Reutlinger.

1 821 Alexander, Schneider, v. Bretten, Baden (W. 873 v. Elisabetha Rey v. Scherz, Aarg.) — Petershofstatt 9.
2e Fr. — Maria Hausmann v. Bayern, Würtbg., g. 846, c. 874.
4 K. 1r E. — Fr. Köhnlein v. Großaltdorf, Würtbg., in Hottingen — Friedrich, g. 854 — Jakob, g. 861, Dekorationsmaler-L. — Alexander, g. 864.

Rey.

1 849 Ludwig, Mechaniker, v. Bennfeld, Elsaß — Fortunag. 18.
Fr. — Pauline Heller v. Kleinaspach, Würtbg., g. 851, c. 875.
2 K. — Eugen Ludwig, g. 875, in Aarau — Pauline Leonie Hortensia, g. 878.

Reymer.

1 817 Susanna Schneider v. Hittnau, Kaminfeger Gottfried Friedrichs v. Unterembrach, urspr. v. Marienpol, Russisch-Polen, s. W. 863 — Krautgarteng. 3.
3 K. — Friedrich Heinrich, g. 836, Commis, in Brasilien — Bernhard Eugen, g. 844, Kupferschmid, in Höngg — Fr. Walder Ndgl. 6 — TM. — Gerber in Romanshorn.

Reymond.

1 840 Heinrich, Schäftefabrikant (mit Müri Ndgl. 1 u. Bryner Burg. A 1 unter der Ragion: „Reymond u. Comp.") u. Schuhmacher mit denselben (unter der Ragion: „Henri Weber"), v. Labbaye, Waadt — Gerechtigkeitsg. 9.
Fr. — Margaretha Rudolf v. Rietheim, Aarg., g. 842, c. 868.
1 S. — Heinrich, g. 870.

Rheinboldt.

1 833 Theodor, Kaufmann (unter der Ragion: „Ciolina u. Comp."), v. Bühl, Baden — Stadelhoferstr. 22.
Fr. — Maria Sophie Christine Locher v. Zürich (T. v. B 10), g. 849, c. 870.
4 S. — Joh. Theodor Maximilian, g. 871 — Hans Georg, g. 872 — Walter, g. 874 — Maximilian, g. 876.

Rhunke.

1 855 Otto, Commis, v. Rieden — Chorg. 7.

No. Geb.

Rhunke.

Fr. — Julia Grambach v. Sigelau, Baden (T. v. Ndgl. 1), g. 856, c. 878.
1 S. — Otto, g. 879.

Rhyner.

1 845 Robert, Kaufmann, v. Stäfa — Scheiterg. 1.
Fr. — Charlotte Appenzeller v. Zürich (T. v. A 1), g. 856, c. 879.

Richard.

1 850 Rudolf, Kaufmann (unter der Ragion: „Forrer u. Richard"), v. Richtersweil — Werdmühleg. 24.
Fr. — Lina Jäggy v. Ryken, Aarg. (Schw. v. Fr. Streuli Ndgl. 5 u. Fr. Krauer Burg. 4), g. 846, c. 878.
1 T. — Alice Klara, g. 879.

Richi.

1 856 Jakob, Gewerbsmann, v. Flaach — Hirschengraben 82.

Richter.

1 849 Hermann, Telegraphist, v. Combes, Neuenburg, Br. v. 3 (SchwS. v. Schultheß Burg. A 2 ꝛc.) — Wohllebg. 5.
Fr. — Luise Sulser v. Zürich (T. v. 1), g. 853, c. 875.
4 K. — Johanna Luise, g. 875 — Klara Lina, g. 876 — Emma, g. 878 — Hermann, g. 879.
2 49 Ernst, Kellner, v. Linsbach, Sachsen — Schipfe 39.
Fr. — Maria Bayer v. Berlin (verw. Wedel v. da), g. 851, c. 877.

---

3 857 Bertha, Schneiderin, v. Combes, Neuenburg (Schw. v. 1 ꝛc.) — Neumarkt 4.

Rickenbacher.

1 834 Franz, Lokomotivheizer der N.O.B., v. Steinen, Schwyz (geschied. 877 v. Elisabetha Berchtold v. Wetzikon) — Niederdorfstr. 69.
2e Fr. — Verena Vogt v. Mandach, Aarg., g. 841, c. 879.
4 K. — Barbara, g. 864, in Riesbach — Karl, g. 865 — Anna, g. 868, in Riesbach — Emil, g. 876 — 2 K. 2r E. — Franz Xaver u. Elisabetha Verena, g. 879, Zwillinge.

Rickli.

1 804 Luise Vetter v. Stein, Schaffh., Rothfärber Johann Jakobs v. Wangen, Bern, s. W. 855 — Trittlig. 12.
2 T. — Fr. Morf Burg. A 9 — Fr. Fliegner Burg. 1.

No. Geb.

Ricklin.

1 834 Eduard, Drechsler, v. Ernetschwyl, St.Gallen — Froschaug. 9.
Fr. — Elisa Bücheler v. Kloten (Schw. v. Ndgl. 1), g. 846, c. 873.
2 K. — Frida Elisa, g. 875 — Karl Eduard, g. 877.

Riede.

1 852 Jakob, Chirurg, v. Hilzingen, Baden — Niederdorfstr. 60.

Rieder.

1 812 Johannes, gew. Kolporteur, v. Höngg (W. 843 v. Elisabetha Großmann v. da, Schw. v. Fr. Großmann Ndgl. 1) — Steing. 23.
2e Fr. — Barbara Appenzeller v. da, g. 814, c. 845.
1 T. 1r E. — Fr. Knupp Burg. 2 — 2 T. 2r E. — Fr. Ginsberg Ndgl. 1 — Fr. Ott Ndgl. 5.
2 38 Laurenz, Ingenieur-Mechaniker, v. Jenaz, Graub. — Großmünsterpl. 9.

---

3 839 Anna, Glätterin, v. Höngg — Preyerg. 2.

Rief.

1 842 Franz, Uhrmacher, v. Gründorf, Böhmen — Limmatquai 80.
Fr. — Karoline Danioth, Uhrmacherin (unter der Nagion: „Theodor Beyer"), v. Andermatt, Uri (verw. Uhrmacher Beyer v. Rheinau, Mutt. v. Burg. 1 2c.), g. 831, c. 876.
2 57 Johannes, Bürstenmacher, v. Rißtissen, Würtbg. — Münsterg. 8.

Riemenschneider.

1 820 Wilhelm, Commis der N.O.B., v. Uitikon — Zwinglipl. 3.
Fr. — Luise Häfener v. Darmstadt, Hessen (Schw. v. Fr. Danker Ndgl. 1 u. Fr. Krucker s. Ndgl. 1), g. 820, c. 859.

Rieml.

1 847 Dominik, Schneider, v. Altstadt-Retz, Oesterr. — Neumarkt 12.

Riese.

1 813 Heinrich, Lehrer der Tanzkunst, v. Lübeck — Napfg. 4.
Fr. — Wilhelmine Priems v. Berlin, Preußen (verw. Priems v. da, woher 2 K. — Albert Ndgl. 1 — Fr. Keller Burg. C 5), g. 810, c. 834.
5 K. — Bertha, g. 844, Erzieherin u. Sprachlehrerin, in Nizza, Frankr. — Robert, g. 846, Koch, in Wien — Max, g. 847, Regimentskapellmeister u. Organist im Fort Wingate, New-Mexiko, Amerika — Feodor Friedrich Emil, g. 849, Commis, in New-York — Heinrich Moritz Leonhard, g. 852 (in Hirslanden eingekauft), Kaufmann, in Baden, Aarg.

No. Geb.

Rieser.

1 841 Heinrich, Glaser, v. Weinfelden, Thurg. — Häringspl. 4.
Fr. — Karoline Huber v. Birrwinken, daselbst, g. 844, c. 867.
1 S. — Heinrich, g. 868.

Rieter.

1 * 853 Leopold, Tapezierer, v. Winterthur — (Widderg. 8) Augustinerg. 22.

Riethmann.

1 * 829 Katharina Müller, Honighändlerin, v. Näfels, Glarus (verw. Honegger v. Wald, woher 1 S. — Karl Ndgl. 8), Honighändler Kaspars v. St.Gallen s. W. 877 — Widderg. 10.

---

2 838 Elisabetha Maria Sophie, Modehändlerin, v. Bischofszell, Thurg. — Kirchg. 6.

Riethmüller.

1 843 Albert, Messerschmid, v. Hall, Würtbg. — Steing. 29.

Riggenbach.

1 850 Joh. Jakob, Dekorationsmaler, v. Basel — Rennweg 38.
Fr. — Luise Peyer v. Wangen, g. 854, c. 874.
3 T. — Luise, g. 874 — Julie Karoline, g. 876 — Helena Olga, g. 878.

Rinderknecht.

1 814 Johannes, Kanzlist der Polizeidirektion, v. Unterstraß, Br. v. Fr. Breitinger Burg. 3 — Marktg. 2.
Fr. — Regula Aeschmann v. Oberstraß, g. 825, c. 844.
2 S. — Gustav, g. 844, Konditor, in Petersburg — Adolf, g. 845, Koch, in der Fremde.

2 39 Albert, Kellner, v. Hedingen — Niederdorfstr. 4.
Fr. — Anna Lang v. Rüschlikon, g. 845, c. 874.
2 K. — Karl Albert, g. 875 — Anna Luise, g. 879.

2a 44 Johannes, Handlanger am Stadtbauamt, v. Hedingen — Spitalg. 3.
Fr. — Verena Knecht v. Zurzach, Aarg., g. 848, c. 874.
2 K. — Johannes, g. 875 — Frieda, g. 877.

3 50 Martin, Schneider, v. Stallikon — Napfg. 4.
Fr. — Amalia Eisele (T. v. Burg. 1), g. 840, c. 876.
1 T. — Anna Amalie, g. 879.

---

4 830 Susanna Aeppli v. Illnau, Kommandant Jakobs v. Unterstraß s. W. 872 — Kuttelg. 8.
2 K. — Joh. Jakob, g. 852, Commis, Infanterie-Lieut. — Emma, g. 863.

Ringger.

1 840 August, Postfaktor, v. Stallikon — Oberdorfg. 4.
Fr. — Elisabetha Roland v. Nürnberg, Bayern (verw. Rahn v. Zürich, Mutt. v. 19), g. 830, c. 858.

No. Geb. **Ringger.**

6 K. — Maria, g. 863 — Henriette, g. 864 — Konrad, g. 867 — Karl, g. 870 — Robert, g. 873 — Elisabetha, g. 874.

2 847 Hartmann, Monteur bei der N.O.B., v. Niederglatt — Rindermarkt 8.
Fr. — Anna Volkart v. da, g. 851, c. 873.
2 S. — Ernst, g. 874 — Julius, g. 875.

3 47 Jakob, Zahnarzt, v. Stallikon — Scheiterg. 2.
Fr. — Karolina Pfenninger v. Illnau, g. 851, c. 876.

---

4 * 815 Elisabetha Eggenberger v. Ermatingen, Thurg., Geschirrhändler Konrads v. Herrliberg s. W. 870 — Schlüsselg. 10.

Riniker.

1 840 Maria, Näherin, v. Habsburg, Aarg. — Gassen 3.

Ris.

1 834 Abraham, Kaufmann, v. Wülflingen — Schützeng. 12.
Fr. — Klara Guggenheim v. Lengnau, Aarg., g. 842, c. 861.

2 43 Louis, Kaufmann, v. Lengnau, Aarg., BrS. v. Burg. 1 ꝛc. — Thalacker 4.

Risler.

1 835 Heinrich, Postkondukteur, v. Horgen — Unt. Gräbli 8.
Fr. — Regula Deck v. Zürich (T. v. 3), g. 849, c. 877, Leueng. 8.
2 K. — Anna, g. 878 — Joh. Heinrich, g. 879, Leueng. 8.

Rißle.

1 * 827 Joseph, Schuhmacher, v. Hinterstraß, Baden — Hirschengraben 16.
Fr. — Wilhelmine Brand v. Eptingen, Basell., g. 846, c. 868.
4 K. — Anna Barbara, g. 867 — Ida Emma, g. 871 — Karl, g. 873 — Hermann Christian, g. 874.

Rist.

1 851 Auguste, Spetterin, v. Owingen, Baden — Wohllebg. 9.

Ritter.

1 811 Mathias, Zimmerer, v. Oberwinterthur — Oberdorfg. 14.

2 39 Johannes, Maler, v. Schiers, Graub. (W. 871 v. Bertha Speerli v. Kilchberg) — Schlüsselg. 20.
2e Fr. — Theresia Anastasia Werzinger v. St.Louis, Elsaß, g. 837, c. 873.

---

3 837 Anna, Ladengehülfin, v. Uster — Predigerpl. 20.

4 45 Anna, Schneiderin, v. Uster (T. v. Fr. Nußbaumer Ndgl. 1) — Mühleg. 12.

No. Geb.

Ritzmann.

1 840 Friedrich, Buchbinder, v. Osterfingen, Schaffh. — Freienstr. 7.
Fr. — Emilie Stigeler v. Reckingen, Aarg., g. 843, c. 865.
1 T. — Hermine, g. 866.

2 849 Barbara, Spetterin, v. Osterfingen, Schaffh. — Münsterg. 10.

Rizzi.

1 821 Babette Hagen, Näherin, v. Mainz, Hessen, Schmid Christophs v. u. in Katzis, Graub., Ehefrau — Petershofstatt 5.

Roch.

1 836 Friedrich, Kaufmann (unter der Ragion: „A. Holzhalb"), v. Magdeburg, Preußen — Hirschengraben 20.
Fr. — Elisabetha Bleuler v. Herrliberg (verw. Klavierfabrikant Hüni v. Horgen, gew. Schwäg. v. Burg. B 1, woher 1 T. — Fr. Müller Ndgl. 5, Adoptiv-T. v. Holzhalb s., Kaufmann Albert Ludwig Holzhalb v. Zürich s. W. 871, Schwäg. v. 3 2c.), g. 822, c. 872.

Roche.

1 845 Peter, Sattler, v. Lyon, Frankr. — Fraumünsterstr. 24.
Fr. — Emilie Weber v. Zürich (T. v. A 12), g. 833, c. 878.
2 47 Benjamin, Getreidehändler, v. St.Julien, Frankr. — Brandschenkestr. 12.
Fr. — Karoline Bucher v. Arbon, Thurg., g. 850, c. 871.
1 S. — Alphons, g. 872.

Rodel.

1 838 Rudolf, Commis der N.O.B., v. Fahrwangen, Aarg. — Weggeng. 2.
Fr. — Luise Weiß v. Mettmenstetten, g. 840, c. 862.
1 T. — Luise, g. 863.

Roderer.

1 855 Karl, Commis, Infanterie-Lieut., v. Trogen, Appenz. — Friedhofg. 3.

Röber.

1 853 Adolf, Dekorationsmaler, v. Dahlenberg, Preußen — Froschaug. 14.

Rösch.

1 856 Johannes, Schreiner, v. Auendorf, Würtbg. — Brunng. 5.

No. Geb.

Rösch.

2 838 Angelika, Näherin, v. Feldkirch, Oesterr. (geschied. 874 v. Bühler Ndgl. 2) — Krebsg. 12.

3 37 Josepha, Spetterin, v. Reuthe, Würtbg. — Stüßihofstatt 16.

Röschli.

1 849 Sebastian, Postangestellter, v. Buchberg, Schafth. — Rindermarkt 8. Fr. — Katharina Kosel v. Affoltern b. H., g. 842, c. 878.

Rösel.

1 852 Kaspar, Schneider, v. Albersdorf, Bayern — Niederdorfstr. 9. Fr. — Katharina Fehlmann v. Uffhusen, Luzern, g. 848, c. 878.

Rösler.

1 831 Johanna, Näherin, v. Neckartheilfingen, Würtbg. — Frankeng. 18.

Röß.

1 849 Friedrich, Kupferschmid, v. Fürth, Bayern — Niederdorfstr. 47 Fr. — Helena Maier v. Hofherrnweiler, Würtbg., g. 852, c. 874. 1 T. — Maria Helena, g. 878.

Rötschi.

1 859 Johann, Commis, v. Oensingen, Solothurn — Schipfe 8.

Rognon.

1 845 Friedrich, Schlosser, v. Montalchier, Neuenburg — Predigerg. 3. Fr. — Elisabetha Labhard, Schuhverbändlerin, v. Steckborn, Thurg. (Schw. v. Fr. Furrer Burg. B 1), g. 841, c. 872.

Rohner.

1 851 Robert, Weinhändler (unter der Ragion: „Plancherel, Rohner u. Comp."), v. Herisau, Appenz. — Rindermarkt 6. Fr. — Karoline Nägeli v. Adliswil, g. 858, c. 878.

---

2 837 Margaretha Kastelberg, Schneiderin, v. Kästris, Graub., Schneider Jakobs v. Rebstein, St.Gallen, s. W. 875 — Unt. Zäune 13. 3 K. — Jakob, g. 861, Coiffeur — Bertha, g. 862 — Arnold, g. 863, Coiffeur, in Frauenfeld.

---

3 828 Maria, Spetterin, v. Mellstorf, Aarg. — Steing. 23.

No. Geb.

Rohr.

1 825 Gottfried, Flachmaler, v. Hunzensweil, Aarg. — Kuttelg. 13.
* Fr. — Anna Blickenstorfer v. Wiedikon, g. 830, c. 855.
5 K. — Rudolf Adolf 3 — Karl Emil, g. 861, Maler-L. — Albert Eduard, g. 865 — Emma Bertha, g. 867 — Anna Luise, g. 870.
2 48 Johann, Korrespondent, v. Brugg, Aarg. — Thalg. 37.
3 56 Adolf, Commis, v. Hunzensweil, Aarg., S. v. 1 — Kuttelg. 13.

Roll.

1 850 Cäcilie, Schneiderin, v. Schwarzenfeld, Bayern — Preyerg. 13.

Rolland.

1 824 Jean Arnoux, Commis, v. Batie-Vielle, Frankr. — Rennweg 30.
Fr. — Margaretha Constance v. Vaudy, daselbst, g. 843, c. 865.

Romann-Leemann.

1 843 Albert, Färber, v. Meilen (geschied. 878 v. Elisabetha Würgler v. da) — Niederdorfstr. 49.
1 S. — Albert, g. 872, in Küsnacht.

Romeas.

1 852 Regis, Appreteur (mit Gusching Ndgl. 1 unter der Ragion: „Gusching u. Romeas"), v. Lyon, Frankr. — Flößerg. 5.

Romer.

1 * 842 Jakob, Gastwirth zum Seehof, v. Amden, St.Gallen — Rößlig. 2.
Fr. — Maria Wipf v. Marthalen, g. 842, c. 867.
2 S. — Jakob, g. 868 — Alois Albin, g. 871.

Ronges.

1 849 Markus, Handelsmann, v. Santin, Frankr. — Marktg. 17.
Fr. — Maria Conjau v. da, g. 852, c. 873.

Rosasco.

1 836 Angelo, Handelsmann, v. Macones, Italien — Niederdorfstr. 11.
Familie in Luzern.

Rosenberger.

1 843 Rudolf, Gefangenwart in der Strafanstalt, v. Birmensdorf — Oetenbachhof 9.

No. Geb. **Rosenberger.**

2 840 Anna Bänninger, Seidenwinderin, v. Embrach, Maler J. Konrads v. Birmensdorf s. W. 877 — Sihlstr. 15.
1 T. — Anna, g. 873.

Rosenfeld.

1 827 Nathan Wilhelm, Buchhalter, v. Neckarsulm, Würtbg. — Kirchg. 50.
2 41 David, Vieh- u. Fleischhändler, v. Neckarsulm, Würtbg., Br. v. 3 — Bahnhofstr. 76.
3 41 Moritz, Fleischhändler, v. Neckarsulm, Würtbg., Br. v. 1 — Bahnhofstr. 76.

Rosenkranz.

1 849 Josephine Hany, Speisewirthin, v. Gailingen, Baden, Schreiner Augusts v. Rostock, Mecklenburg, Ehefrau — Mühre 17.
3 T. — Ida, g. 871 — Bertha, g. 872 — Olga Emma, g. 875.

Rosenthal.

1 856 Eugen, Handelsreisender, v. Fürth, Bayern — Beateng. 4.

Rosset.

1 851 Karl, Kaufmann, v. Freiburg, Baden — Rüdenpl. 5.
Fr. — Julie Pauline Dienstbach v. Stuttgart, g. 853, c. 879.

Rossi.

1 843 Joh. Baptist, Vergolder, v. Lugano, Tessin — Niederdorfstr. 47.
Fr. — Anna Frey v. Hofstetten, g. 850, c. 870.
4 K. — Joh. Baptist, g. 870 — Robert Friedrich, g. 874 — Johanna Ida, g. 877 — Emma, g. 878.

Rotach.

1 842 Ulrich, Müller, v. Schwellbrunn, Appenz. — Sihlstr. 28.

Roth.

1 848 Niklaus, Speisewirth, v. Seedorf, Bern — Krebsg. 10.
Fr. — Elise Ammann v. Schaffhausen, g. 848, c. 876.
2 53 Karl, Schreiner, v. Reigoldsweil, Basell. — Preyerg. 11.
3 54 Oskar, Dr., Zahnarzt, v. Hirslanden, S. v. 6 — Marktg. 2.
4 59 Karl, Commis, v. Lörrach, Baden — Werdmühleg. 24.

No. Geb.

Roth.

5 824 Maria Gerbstein, Handelsfrau, v. Bromberg, Polen, Dr. Johannessen v. Hottingen s. W. 865 — Kappelerg. 16.
3 K. — David, g. 852, Kaufmann, in Hottingen — Maria, g. 854 — Fr. Widmer v. Seon, Aarg., in Bergamo, Italien.

6 * 827 Mathilde Pfaffhauser, Seidenwaarenhändlerin, v. Wangen, Schw. v. Burg. 1, Schwäg. v. Fr. Locher B 28, Seidenfabrikant Jakobs v. Hirslanden s. W. 867 — Marktg. 2.
7 K. — Melanie, g. 850 — Aline, g. 852 — Fr. Hämig Burg. A 3 — Oskar 3 — Maximilian, g. 858, Stud. med. — Jenny, g. 863, in Genf — Betty, g. 866.

7 30 Sophie Roth, Part., v. Keßweil, Thurg., Kaufmann Konrads v. da s. W. 872 — Falkeng. 27.
4 K. — Konrad, g. 854, Bierbrauer, in Burgdorf — Sophie, g. 855, in Basel — Albert, g. 858, Commis der N.O.B., in Winterthur — Albertine, g. 862.

Rothen.

1 836 Johannes, Seifenfabrikant, v. Guggisberg, Bern — Niederdorfstr. 79.
Fr. — Elisabetha Trachsel v. Frutigen, Bern, g. 849, c. 876.

Rothfuchs.

1 854 Wilhelm, Telegraphist, v. Rorschach, St.Gallen — Storcheng. 23.

Rothmund.

1 824 Joh. Nepomuk, Gewerbsmann, v. Hattenweiler, Baden — Köngeng 4.
Fr. — Anna Schnetzler v. Gächlingen, Schaffh., g. 841, c. 867.
5 K. — Karl, 867 — Maria Luise, g. 869 — Wilhelm, g. 870 — Anna, g. 875 — Eduard, g. 878.

2 24 Joseph, Einkärrler, v. Günzkofen, Würtbg. — Seilergraben 37.
Fr. — Ursula Isler v. Wangen (geschied. Holzhändler Morf v. da), g. 825, c. 869.

Rousseau.

1 848 Julius, Part., v. Lyon, Frankr. — Bahnhofstr. 80.

Rottenschweiler.

1 810 Hartmann, a. Kornhausdirektor, v. Rüschlikon — Augustinerhof 1.
Fr. — Regula May v. da, g. 812, c. 838.
1 T. — Ida, g. 840.

Roux.

1 857 Louis, Schriftsetzer, v. Bex, Waadt — Löwenstr. 6.

Rubli.

1 858 Maria, Näherin, v. Dachsen (T. v. Fr. Spange Ndgl. 1) — Schlosserg. 2.

No. Geb. **Ruch.**

1 835 Stephanie, Schneiderin, v. Dürrenroth, Bern — **Münsterg. 19.**

Ruckstuhl.

1 836 Rudolf, Dienstmann, v. Dynhard (W. 876 v. **Susanna Langhans** v. Nußbaumen, Thurg.) — Leonhardsg. 9.
2 K. — Bertha, g. 869 — Joh. Jakob, g. 874, **beide in** Höngg.

2 46 Baptist, Zimmermann, v. Tobel, Thurg. (W. 875 v. **Susanna** Feuz v. St.Beatenberg, Bern) — Preyerg. 11.
2e Fr. — Maria Kuhn v. Dübendorf (Schw. v. **Höppli Ndgl. 1),** g. 842, c. 877.
2 K. 1r E. — Emma, g. 873, in Wyl, St.Gallen — **Joh. Alfred,** g. 874, in St.Beatenberg.

---

3 828 Maria, Hüppenbäckerin, v. Reckingen, Thurg. — **Flößerg. 8.**

Rudolf.

1 849 Gottlieb, Commis, v. Zurzach, Aarg. — Lindenhof 3.

2 52 Heinrich, Commis, v. Rümlang — Napfg. 2.
Fr. — Elise Wirz v. Richtersweil, g. 855, c. 875.
1 T. — Elisabetha, g. 877.

Rudt.

1 844 Eduard, Techniker, v. Illhard, Thurg. — Schwaneng. 4.

Rüedi.

1 841 Melchior, Schuhmacher, v. Hasle, Luzern (W. 875 v. **Maria Läser** v. Gontenschwyl, Aarg.) — Niederdorfstr. 79.
2e Fr. — Elisabetha Schieß v. Herisau, Appenz., g. 853, c. 877.
3 K. 1r E. — Robert, g. 870 — Johann, g. 871 — **Maria,** g. 875, in Mülligen, Aarg.

2 857 Ambrosius, Commis, v. Meyenfeld, Graub. — Baderg. 3.

Rüegg.

1 821 Joh. Jakob, Korrespondent, v. Dürstelen-Hittnau — Neustadtg. 7.
Fr. — Anna Elise Mennet v. Gais, Appenz., g. 848, c. 878.
1 T. — Luise Helena, g. 879.

2 28 Kaspar, Mechaniker u. Bandagist, v. Bauma — Glockeng. 16.
Fr. — Katharina Schultheß v. Bubikon (Schw. v. Burg. B 1), g. 834, c. 859.
1 T. — Maria, g. 860.

3 38 Johannes, Schneider, v. Turbenthal — Preyerg. 25.
Fr. — Maria Lamperiani, Schneiderin, v. Horb, Luzern, g. 840, c. 864.

No. Geb. Rüegg.

3 838 Ulrich, Gewerbsmann, v. Pfäffikon (W. 867 v. Elisabetha Fenner v. Küsnacht) — Niederdorfstr. 61.
2e Fr. — Elisabetha Knecht v. Mellikon, Aarg., g. 830, c. 868.
2 K. 1r E. — Hans, g. 869 — Emilie, g. 871.

4 40 Joseph Anton, Schriftsetzer, v. Ernetsweil, St.Gallen — Thalg. 17.
Fr. — Katharina Schöpfer v. Eschholzmatt, Luzern, g. 838, c. 868.
1 T. — Wilhelmine Karoline, g. 876.

6 41 Ulrich, Drechsler, v. Volken-Flaach — Niederdorfstr. 78.
Fr. — Anna Karrer v. Andelfingen, g. 845, c. 867.
3 K. — Ulrich, g. 867 — Anna Luise, g. 870 — Johann Robert, g. 874.

7 41 Johannes, Gärtner, v. Bärentsweil — Marktg. 21.
Fr. — Margaretha Weidmann v. Embrach (Schw. v. Ndgl. 13), g. 843, c. 869.

8 41 Kaspar, Handlungsdiener, v. Bauma, S. v. 17 — Krugg. 5.

9 43 Johannes, Schuhmacher, v. Bärentsweil — Weite G. 6.
Fr. — Anna Heidelberger v. Hochfelden, g. 840, c. 860.
4 K. — Hermann, g. 870 — Elisa, g. 872 — Albert, g. 874 — Auguste Martha, g. 878.

10 * 48 Johannes, Metzger u. Bratwurster, v. Lufingen — Strehlg. 25.
Fr. — Anna Rüegg v. da, g. 851, c. 871.
3 K. — Johannes, g. 872 — Albertine, g. 874 — Anna, g. 876.

11 49 Heinrich, Lithograph, v. Hinweil — Weinpl. 4.
Fr. — Maria Brandenberger v. Zürich (T. v. 1), g. 850, c. 876.
1 S. — Walter Hermann, g. 877.

12 50 Emil, Kaufmann, v. Hittnau (SchwS. v. Grob Burg. A 3) — Fraumünsterstr. 21.
Fr. — Henriette Eschmann v. Zürich (T. v. C 7), g. 857, c. 878.

13 55 Gustav, Milchhändler, v. Pfäffikon — Stadthauspl. 17.

14 55 Jakob, Commis, v. Wetzikon — Kuttelg. 1.

15 58 Gottfried, Drechsler, v. Bauma — Zwinglipl. 1.

---

16 800 Maria Magdalena Nüscheler v. Zürich (Martins s. T.), Med. Dr. u. a. Nationalrath Heinrichs v. Bauma s. W. 871 — Pelikanstr. 19.

17 10 Dorothea Egli v. Seen, Lokomotivputzer Jakobs v. Bauma s. W. 862 — Niederdorfstr. 25.
4 K. — A. Barbara 22 — Kaspar Ndgl. 8 — Rudolf Heinrich, g. 845, Schriftsetzer, in Wetzikon — Karl Friedrich, g. 852, Schreiner, in der Fremde.

18 27 Anna Bucher, Kosthalterin, v. Altstätten, St.Gallen, Severins v. St.Gallenkappel, in St.Gallen, Ehefrau — Häringspl. 3.

19 28 Regula Henke, Vorgängerin, v. Töß (Schw. v. Burg. 1 2c.), Modelstecher Felixen v. Hoffstetten s. W. 860 — Strehlg. 27.
1 S. — Emil, g. 858, Commis, in Mailand.

20 39 Franziska Degen, Spetterin, v. Ahausen, Baden, Dekorationsmaler Hermanns v. Ernetsweil, St.Gallen, Ehefrau — Münsterg. 30.

No. Geb. **Rüegg.**

21 833 A. Maria, Lingeriehändlerin, v. Grüningen — Schipfe 89.
22 36 A. Barbara, Baumwollwaarenhändlerin, v. Bauma (T. v. 17) — Niederdorfstr. 25.

Rüegger.

1 844 Eduard, Schreiner, v. Wyl — Gassen 13.
Fr. — Rosine Zollinger v. Egg (Schw. v. Burg. D 7), g. 842, c. 874.
2 K. — Rosine, g. 875 — Anna Katharine, g. 877.
2 49 Theodor, Schreiner, v. Wyl — Froschaug. 8.
3 51 Emil, Lokomotivführer der N.O.B., v. Aarburg, Aarg. — Niederdorfstr. 77.
Fr. — Anna Tewes v. Zürich (T. v. 1), g. 855, c. 877.
1 T. — Anna, g. 879.

Rümbeli.

1 852 Albert, Schmid, v. Volkentsweil — Preyerg. 1.
Fr. — Maria Grünig v. Burgstein, Bern, g. 855, c. 879.

Rümmele.

1 840 Julius, Handelsreisender, v. Zell, Baden, S. v. 2 — Falkeng. 23.

---

2 813 Anna Maria Frommherz v. Hauenstein, Baden, Kaufmann Alois v. Zell, daselbst, s. W. 871 — Oberdorfg. 19.
2 K. — Fr. Schneller Ndgl. 1 — Julius 1.

Rümelin.

1 841 Julius, Kaufmann (Prokurist der Ragion: „Joh. G. Jäger u. Söhne"), v. Reutlingen, Würtbg. — Kirchg. 1.
Fr. — Seline Jäger v. Ehningen, daselbst (Schw. v. Burg. 1 ꝛc.), g. 849, c. 868.

Rüenzler.

1 826 Anna Pfister (geschied. Ochsner v. Kilchberg), Bildhauer Simons v. Schlierbach, Luzern, s. W. 877 — Steing. 25.

Ruepp.

1 827 Eduard, Färber, v. Sarmenstorf, Aarg. — Schmidg. 2.
Fr. — Barbara Appenzeller v. Höngg, g. 833, c. 860.
2 K. — Eduard, g. 863 — Bertha, g. 867.
2 51 Traugott, Wirthschaftsgehülfe, v. Sarmenstorf, Aarg. — Schiffländе 26.
Fr. — Maria Franziska Karoline Verena Breny v. Rappersweil, St.Gallen, g. 850, c. 878.

No. Geb.

Rütsch.

1 858 Eduard, Commis, v. Pfäffikon — Graue G. 12.

Rütsche.

1 836 Albert, Kaufmann, v. Kirchberg, St.Gallen — Gerechtigkeitsg. 16.
Fr. — Bertha Späth v. Lindau, Bayern, g. 843, c. 866.
5 K. — Anna, g. 870 — Paul Albert, g. 872 — Emma Frieda, g. 874 — Martha Karoline, g. 875 — Oskar Wilhelm, g. 877.

Rütschi.

1 829 Jakob, Handlanger beim Stadtbauamt, v. Schlieren — Schoffelg. 6.
Fr. — Elisabetha Huber, Spetterin, v. Dynhard, g. 835, c. 862.
1 S. — Jakob, g. 862, Handlanger beim Stadtbauamt.
2 44 Fridolin, Schuhmacher, v. Oberfrick, Aarg. — Trittlig. 19.
Fr. — Maria Hagmüller v. Allenspach, Baden, g. 847, c. 876.
3 ** 47 Joh. Rudolf, Kaufmann, v. Wipkingen — Thalg. (27) 29.
Fr. — Elisabetha Meyer, Schneiderin, v. Watt-Regensdorf, g. 842, c. 875.
2 K. — Salomon Rudolf, g. 876 — Frieda Elisa, g. 878.
4 * 50 Albert, Gastwirth zum Schwanen, v. Wipkingen — Schwanengg. 2.
Fr. — Anna Marthaler v. Oberhasli, g. 848, c. 875.

Rüttimann, siehe Reutimann.

Ruf.

1 841 Karl, Wagner, v. Kirchheim, Würtbg. — Metzgerg. 11.
Fr. — Magdalena Küpfer v. Lützelflüh, Bern, g. 845, c. 874.
1 T. — Ida, g. 874.

Rufer.

1 852 Johannes, Metzger, v. Urtenen, Bern — Baderg. 1.

Ruff.

1 858 Jakob, Kupferschmid, v. Trüllikon — Augustinerg. 19.
2 59 Pius, Metzger, v. Jungingen, Preußen — Thorg. 10.

Rufli.

1 852 Gottlieb, Commis der N.O.B., v. Seengen, Aarg. — Augustinerg. 22.

von Rufs siehe Vonrufs.

*

No. Geb.

Ruh.

1 836 Julius, Maler, v. Adlikon (W. 870 v. Katharina Uhlmann v. Feuerthalen) — Stadthauspl. 23.
4 K. — Charlotte, g. 860, Modistin, in Aachen — Emil, g. 864, Schlosser-L., in Hirslanden — Anna Margaretha, g. 866, in Luzern — Anna, g. 869, in Luzern.

Ruhland.

1 857 Theodor, Schriftsetzer, v. Mannheim, Baden — Stadthauspl. 18.

Rummel.

1 851 Ludwig, Kaufmann, v. Rheinböllerhütte, Preußen — Schützeng. 17.

Runowski.

1 850 Stanislaus, Klaviermacher, v. Kischeneff, Rußl. — Leueng. 6.
Fr. — Anna Elise Zollinger v. Fällanden, g. 851, c. 875.
1 T. — Elise, g. 875.

Rupli.

1 852 Georg, Commis, v. Unterhallau, Schaffh. — Lindeng. 5.

Rusca.

1 854 Raimund, Commis, v. Agno, Tessin, S. v. 2 — Pelikanstr. 11.

---

2 818 Franziska Weislein v. Wien, Kaufmann Josephs v. Agno, Tessin, s. W. 863 — Pelikanstr. 11.
2 K. — Fr. Meyer Ndgl. 65 — Raimund 1.

Russenberger.

1 834 Eduard, Direktor der N.O.B., a. Ständerath, v. Schaffhausen — Schützeng. 11.
Fr. — Pauline Kirchhofer v. da, g. 841, c. 862.
3 K. — Elise, g. 864 — Emil, g. 868 — Ida, g. 872.

2 45 Theophil, Geschäftsführer der Filiale der internationalen Verbandstofffabrik, v. Schaffhausen — Kuttelg. 19.
Fr. — Lina Morgenroth v. Apolda, Sachsen-Weimar, g. 853, c. 873.
2 S. — Paul, g. 874 — Otto, g. 876.

Rußmeyer.

1 854 Wilhelm, Schuhmacher, v. Oehningen, Baden, S. v. Fr. Wiedenbach Ndgl. 1 — Leueng. 5.

No. Geb.

Rusterholz.

1 833 Gottfried, Tapezierer, v. Wädensweil (W. 879 v. Elisabetha Kläger v. Rüschlikon) — Frankeng. 12.
2 T. — Seline, g. 862 — Anna, g. 867.
2 36 Konrad, Möbelhändler, v. Wädensweil — Werdmühleg. 13.
3 39 Friedrich, Schäftzuschneider, v. Wädensweil (W. 869 v. Anna Nebiker v. Häfelfingen, Basell.) — Mühleg. 26.
2e Fr. — Regula Höhn v. Richtersweil, g. 844, c. 873.
4 K. 1r E. — Fritz, g. 864 — Jakob, g. 865 — Hans, g. 868 — 1 S. 2r E. — Gustav, g. 876.
4 39 Karl, Wechselagent, v. Wädensweil, Br. v. 5 — Kuttelg. 15.

---

5 842 Seline, Part., v. Wädensweil (Schw. v. 4) — Kuttelg. 15.

Ruths.

1 850 Elise, Krankenwärterin, v. Roßdorf, Hessen — Rindermarkt 23.

Rutishauser.

1 855 Johann, Steinhauer, v. Bottighofen, Thurg., Köngeng. 2.

Rutschmann.

1 * 833 Bernhard, Omnibuskondukteur, v. Madisweil, Bern — Münsterhof 6.
Fr. — Friederike Lautenbacher v. Altheim, Baden, g. 827, c. 871.
2 44 Johannes, Gewerbsmann, v. Rafz — Rindermarkt 24.
Fr. — Katharina Karrer v. Außersihl (verw. Barbey v. Cheybres, Waadt), g. 835, c. 874.

---

3 827 Elisabetha Müller, Spetterin, v. Hettlingen, Maler u. Dachdecker Johannessen v. Rafz s. W. 876 — Preyerg. 17.
3 K. — Johann Jakob, g. 859, Ausläufer — Karoline, g. 862, Schneiderin — Barbara, g. 867.

Rychner.

1 826 Karl Johannes, Geschäftsführer der Ragion: „L. F. Lambelet, Steinkohlenhandlung", v. Aarau — Schweizerg. 2.
Fr. — Rosalie Allemann v. Welschenrohr, Solothurn, g. 833, c. 854.
2 T. — Emilie, g. 856 — Rosa Maria, g. 862.

Ryf.

1 844 Johannes, J. U. Dr., Advokat, Nationalrath, Stadtschulpfleger, Mitglied des Großen Stadtrathes, Kantonsrath, Privatdozent an der staatswissenschaftl. Fakultät der Hochschule, Hauptm., Auditor der XI. Infanterie-Brigade, v. Horgen — Tiefenhöfe 1.

No. Geb. **Ryf.**

Fr. — Lina Dorothea Bartenfeld v. Zürich (T. v. 1), g. 848, c. 868.
2 T. — Anna Lina, g. 871 — Elisa Anna, g. 874.

Ryffel.

1 829 Rudolf, Sattler, v. Stäfa — Niederdorfstr. 60.
Fr. — Maria Thereſe Ebersberg v. Biberach, Würtbg., g. 842, c. 866.
1 T. — Elise, g. 869.
2 47 Julius, Sekundarlehrer an den Stadtschulen, Lehrer der englischen Sprache, v. Stäfa — Limmatquai 8.
3 52 Johannes, Metzger, v. Stäfa — Rindermarkt 16.

Saboltynski.

1 847 Peter, Spengler, v. Lemberg, Oesterr. — Köngeng. 6.
Fr. — Maria Märti v. Meßkirch, Baden, g. 854, c. 874.
4 K. — Pauline, g. 874 — Karl, g. 875 — Wilhelmine, g. 877 — Max, g. 879.

Sachs.

1 843 Joh. Joseph, Kaufmann (Prokurist der „Spinnerei u. Zwirnerei Niederuster"), v. Beinweil, Aarg., Br. v. 2 u. 3 — Thalg. 15.
Fr. — Bertha Laubi v. Kaiserstuhl, daselbst, g. 846, c. 875.
1 T. — Anna Josephine, g. 876.

---

2 849 Sophie, Schneiderin, v. Beinweil, Aarg., Schw. v. 1 ꝛc. — Thalg. 15.
3 52 Karoline, Schneiderin, v. Beinweil, Aarg., Schw. v. 1 ꝛc. — Thalg. 15.

Sablo.

1 843 Gottlieb, Kaufmann, v. Wien, Oesterr. — Neumarkt 10.
Fr. — Rosa Seifert v. Rhemberg-Prag, daselbst, g. 848, c. 871
1 S. — Ludwig, g. 872.

Säckinger.

1 837 Elisabetha Müller, Spetterin, v. Flurlingen (geschied. Fischer v. Dietikon), Maurer Eduards v. Zimmern, Würtbg., s. W. 875 — Niederdorfstr. 84.
2 K. — Karl, g. 869, in Zimmern, Würtbg. — Anna, g. 872.

Sager.

1 858 Gottfried, Schuhmacher, v. Menzikon, Aarg. — Leueng. 6.

No. Geb.

Sager.

2 848 Emma Götz, Kosthalterin, v. Uster (T. v. Ndgl. 2), Metzger Jakobs v. Menzikon, Aarg., s. W. 876 — Schipfe 49.
2 K. — Emma Friederika, g. 872 — Paul Jakob, g. 874.

Sahli.

1 855 Johannes, Kellner, v. Wohlen, Bern — Sonnenquai 16.

Sailer.

1 828 Alois, Direktor der N.O.B., v. Wyl, St.Gallen — Thalg. 39.
Fr. — Johanna Bierlich v. Jena, Sachsen, g. 834, c. 855.
3 K. — Hedwig, g. 856 — Adolf, g. 860 — Paul, g. 865.

Salge.

1 836 Kath. Mathilde, v. Niederurdorf — Gassen 6.

Salzbrenner.

1 849 Franz, Kaufmann, v. Langenbernsdorf, Sachsen, Br. v. 2 — Bahnhofstr. 77.
2 59 Otto, Commis, v. Langenbernsdorf, Sachsen, Br. v. 1 — Bahnhofstr. 77.

Salzmann.

1 851 Friedrich, Gasthofportier, v. Eggiwyl, Bern — Schifflände 22.

Salzner.

1 831 Valentin, Portier, v. Reusch, Bayern — Limmatquai 28.

Sandmann.

1 853 Franz, Packer, v. Aeule, Baden — Strehlg. 2.

Sandmeyer.

1 837 James, Kaufmann (unter der Ragion: „Wenny u. Comp."), v. Othmarsingen, Aarg. — Weinpl. 3.
Fr. — Anna Dietrich v. Schlatt (verw. Häfliger v. Oberentfelden, Aarg., woher 3 K. — Anna, g. 866 — Emma Emilie, g. 867 — Joh. Jakob, g. 872), g. 842, c. 877.
1 S. — Edwin James, g. 878.
2 57 Jakob, Commis, v. Staufen, Aarg. — Niederdorfstr. 3.

Sarauw.

1 808 Adolf, gew. Kaufmann, v. St.Gallen — Thalacker 4.
Fr. — Gertrud Meyer v. da, g. 824, c. 844.
6 K. — Karl, g. 846, Kaufmann, in Messina, Italien — Wil-

No. Geb. **Sarauw.**

helm, g. 847, Kaufmann, in Messina — Fr. Hochstraßer Burg. 1 — Adolf, g. 854, Oekonom, in Deutschland — Eduard, g. 856, Stud. phil. — Alfred, g. 860, Polytechniker.

Sartori.

1 811 Ignaz, Professor am Gymnasium, v. Hottingen — Seefstr. 8.
Fr. — Elise Egg v. Benken, g. 821, c. 846.
3 K. — Fr. Dr. Budden in Prag — Luise, g. 847 — Karl, g. 849, Chemiker, in der Fremde.

Sattler.

1 * 809 Konrad, Klavierfabrikant, v. Riesbach, urspr. v. Affholterbach, Hessen — Rennweg 51.
Fr. — Susanna Keller v. Wald (Schw. v. Burg. H 1 ꝛc.), g. 806, c. 837.
4 S. — August, g. 836, Buchbinder, in Paris — Albert, g. 837, Klaviermacher — Kaspar Theodor 4 — Leonhard Oskar 6.
2 19 Salomon, Schlosser, v. Niederglatt — Niederdorfstr. 60.
Fr. — Anna Volkart v. da, g. 813, c. 839.
3 K. — Salomon 5 — Fr. Burkhard v. u. in Außersihl — Johannes, g. 848, Mechaniker, in der Fremde.
3 * 38 Heinrich, Schreiner u. Mobilienhändler, v. Wildberg, Würtbg. — Leueng. 6.
Fr. — Josephine Koller v. Muri, Aarg. (verw. Schlosser Kunz v. Stäfa, woher 1 T. — Emma Barbara, g. 865), g. 837, c. 870.
2 K. — Wilhelmine Emilie, g. 870 — Anton Friedrich, g. 876.
4 41 Theodor, Konditor, v. Riesbach, S. v. 1 — Rennweg 51.
5 43 Salomon, Schlosser, v. Niederglatt, S. v. 2 — Preyerg. 15.
Fr. — Henriette Frey v. Zürich (T. v. B 1), g. 853, c. 873.
5 K. — Theodor, g. 873 — Ida Henriette, g. 876 — Frieda, g. 877 — Emil August u. Ernst Robert, g. 879, Zwillinge.
6 50 Oskar, Klaviermacher, v. Riesbach, S. v. 1 — Rennweg 51.

Saumon.

1 * 836 Julius, Friseur, v. La Roche Foucault, Frankr. (W. 867 v. Barbara Lorch v. Killer, Preußen) — Metzgerg. 15.
2e Fr. — Anna Dorothea Bigler v. Münsingen, Bern, g. 836, c. 868.
1 T. 1r E. — Franziske Leonie, g. 864.

Sauthier.

1 855 Alfred, Commis, v. Charat, Wallis — Zwinglipl. 3.

No. Geb.

Sautter.

1 837 Joh. Georg, Kaufmann (unter der Ragion: „Rall u. Paſſauer"), v. Eningen, Würtbg. — Sihlhofg. 6.
Fr. — Emma Rall v. da, g. 841, c. 862.
2 K. — Julie Mathilde, g. 863 — Emil, g. 864.

2 39 Joſeph, Schuhmacher, v. Buchau, Würtbg. — Schipfe 7.
Fr. — Pauline Haab v. Uetikon, g. 844, c. 870.
1 S. — Paul, g. 877.

Savari.

1 836 Friedrich, Bäcker, v. Payerne, Waadt — Beateng. 11.
Fr. — Anna Wirth v. Unterſtammheim, g. 832, c. 872.

Savioz.

1 851 Luzian, Kondukteur der N.O.B., v. Ollon, Waadt, S. v. Fr. Meyer Burg. P 4 — Seilergraben 37.
Fr. — Anna Fries v. Winkel (T. v. Burg. B 4), g. 855, c. 874.
2 T. — Amalie, g. 877 — Julie, g. 879.

Sax.

1 809 Leopold, Part., v. Gailingen, Baden, Br. v. Burg. 1, O. v. 4 u. Fr. Guggenheim Ndgl. 3 (W. 874 v. Erneſtine Lazarus v. Stuttgart, Würtbg.) — Schweizerg. 2.

2 * 19 Heinrich, Seidenwaarenhändler (mit Burg. 1 u. Ndgl. 3 unter der Ragion: „H. Sax u. Söhne"), v. Hofen, Schafſh., Br. v. 1 ꝛc. — Schweizerg. 2.
Fr. — Bertha Lazarus v. Stuttgart, Würtbg., g. 832, c. 851.
2 K. — Hugo 5 — Fr. Sax Ndgl. 3.

3 41 Baruch, Kaufmann (mit 2 ꝛc. unter der Ragion: „H. Sax u. Söhne"), v. Gailingen, Baden — Schweizerg. 2.
Fr. — Leonie Sax v. Hofen, Schafſh. (T. v. 2), g. 856, c. 875.

4 49 Hermann, Getreidehändler (mit Guggenheim Ndgl. 3 unter der Ragion: „Ch. Guggenheim u. Comp."), v. Gailingen, Baden, Br. v. Fr. Guggenheim Ndgl. 3, BrS. v. 1 — Bahnhofſtr. 64.
Fr. — Bertha Strupp v. Memingen, Sachſen, g. 856, c. 876.
2 K. — Gertrud, g. 877 — Arthur Joſeph, g. 878.

5 52 Hugo, Kaufmann, v. Hofen, Schafſh., S. v. 2 — Bahnhofſtr. 85.
Fr. — Betti Bernheim v. Zürich (T. v. B 1), g. 859, c. 878.
1 T. — Erneſtine, g. 879.

6 53 Iſaak, Kaufmann, v. Buch, Schafſh. — Schweizerg. 2.

Saxer.

1 834 Joſeph, Laternenanzünder, v. Remetſchwyl, Aarg. — Niederdorfſtr. 88.

2 49 Johannes, Gewerbsmann, v. Remetſchwyl, Aarg. — Metzgerg. 11.
Fr. — Maria Käppeli v. Geltwyl, Aarg., g. 846, c. 877.
1 S. — Johannes, g. 878.

No. Geb.

Saxer.

3 854 Jakob, Commis, v. Altstätten, St.Gallen — Storcheng. 14.

Scaler.

1 850 Christoph, Commis, v. Gressoney, Italien — Widderg. 6.

Schaad.

1 859 Johann, Commis, v. Oberhallau, Schaffh. — Neumarkt 29.

Schabelitz.

1 842 Friedrich, Commis, v. Basel — Stadelhoferpl. 4.

Schachenmann.

1 859 Karl, Metzger, v. Schaffhausen — Krebsg. 8.

Schade.

1 842 Ferd. Gustav, Kaufmann, v. Berlin, Preußen — Fraumünsterstr. 25.
Fr. — Luise Emilie Renzmann v. da, g. 847, c. 866.
1 S. — Gustav, g. 867.

Schädler.

1 858 Johannes, Bäcker, v. Zogenweiler, Würtbg. — Oberdorfg. 12.

---

2 826 Ursula Goßweiler, Vorgängerin, v. Dübendorf, Jakobs v. Oetweil a. S. s. W. 867 — Fortunag. 16.
4 K. — Jakob, g. 847, Wirth, in Außersihl — Johannes, g. 847, Buchbinder, in Hottingen — Fr. Adank Ndgl. 1 — Emil, g. 861, Spengler, in Außersihl.

Schäfer.

1 840 Ida Müller, Kanzlist, v. Elgg, Techniker Pauls v. Berlin s. W. 876 — Trittlig. 5.
2 K. — Emma, g. 866, in Berlin — Alice, g. 867, in Bern.

Schäppi.

1 824 Johannes, Schuhmacher, v. Oberrieden — Rüdenpl. 9.
2 37 Jakob, Gemüsehändler, v. Oberrieden — Predigerpl. 14.
3 37 Karl, Dienstmann, v. Oberrieden — Brunng. 14.
4 43 Friedrich, Schlosser, v. Oberrieden — Stüßihofstatt 2.
Fr. — Aline Bolleter, Schneiderin, v. Meilen (verw. Weichenwärter Weidmann v. Embrach, woher 2 S. — Jakob, g. 866, in Bächtelen, Bern — Arnold Karl, g. 871), g. 842, c. 873.
2 K. — Aline, g. 874 — Friedrich, g. 877.

No. Geb.

Schäppi.

5 856 Heinrich, Kanzlist, v. Oberrieden — Schoffelg. 5.

---

6 830 Barbara, Hebamme, v. Oberrieden (geschied. 859 v. Maurer Konrad Hinnen v. Rümlang) — Hirschg. 7.

Schär.

1 * 843 Eduard, Philos. Dr., Apotheker, Privatdozent am Polytechnikum, Mitglied des Großen Stadtrathes, v. Bern — Kuttelg. 2.
Fr. — Anna Vogel v. Zürich (T. v. A 49), g. 847, c. 873.
1 S. — Wilhelm Eduard Alfred, g. 874.

Schärer, siehe auch Scherrer.

1 824 Heinrich, Bierlieferant, v. Schönenberg (W. 878 v. Magdalena Weilemann v. Wetzikon) — Niederdorfstr. 48.
5 K. — Fr. Lang v. Freising, Bayern, in München — Anna, g. 851 — Susanna, g. 852 — Karl, Friseur, in Hottingen u. Emil, Schuhmacher, in Brugg, g. 859, Zwillinge.
2 32 Alois, Gewerbsmann, v. Mosnang, St. Gallen — Münsterg. 23.
Fr. — Lisette Dünki v. Trüllikon, g. 825, c. 856.
3 36 Jakob, Stadtpolizeimann, v. Horgen — Kirchg. 28.
Fr. — Bertha Huber, Glätterin, v. da, g. 840, c. 859.
1 T. — Bertha, g. 869.
4 37 Karl, Abwart der Kantonalbank, v. Wädensweil, Br. v. 10 u. 11 — Bahnhofstr. 13.
5 38 Eduard, Portier, v. Schönenberg — Limmatquai 10.
6 * 43 Heinrich, Commis, v. Hirzel — Falkeng. 23.
Fr. — Bertha Bleuler v. Küsnacht (T. v. Ndgl. 6), g. 842, c. 871.
2 K. — Heinrich Adolf, g. 873 — Bertha Alice, g. 874.
7 51 Gotthard, Commis, v. Hirzel — Neustadtg. 4.
8 59 Albert, Commis, v. Neunkirch, Thurg. — Lindeng. 15.

---

9 841 Antonie Elise Spörri, Waschablagehalterin, v. Zürich, Fabrikaufseher Erhards v. Wädensweil s. W. 871 — Gräblig. 2.
1 T. — Johanna Elise, g. 869.

---

10 833 Regula, Haushälterin, v. Wädensweil, Schw. v. 4 ꝛc. — Bahnhofstr. 13.
11 35 Rosine, Haushälterin, v. Wädensweil, Schw. v. 4 ꝛc. — Bahnhofstr. 13.

Schätti.

1 851 Jakob, Stadtpolizeimann, v. Seegräben — Trittlig. 5.
Fr. — Agatha Schneider v. Schalach, Baden, g. 848, c. 876.
2 S. — Jakob, g. 877 — Edmund Wilhelm, g. 879.

No. Geb.

Schäuble.

1 830 Leopold, Schreiner, v. Kaiserstuhl, Aarg. — Gassen 10.
Fr. — Wilhelmine Frey, Spetterin, v. Weiningen, g. 836, c. 863.

Schaffner.

1 832 J. Samuel, Kaufmann, v. Basel — Neumarkt 13.
Fr. — Maria Schärer v. Wädensweil, g. 849, c. 876.
2 46 Samuel, Speisewirth, v. Hausen, Aarg. — Graue G. 7.
Fr. — Barbara Bonrufs v. Erlenbach (verw. Egli v. Herrliberg, woher 2 K. — Luisa, g. 858, Schneiderin — Eduard, g. 862, Handels-L.), g. 833, c. 874.

---

3 815 Thereſia Kroll v. Linz, Baden, Schreiner Samuels v. Hausen, Aarg., ſ. W. 868 — Metzgerg. 3.
1 T. — Fr. Kramer v. u. in Baden.

Schafheutle.

1 835 Maria Stoll, Spetterin, v. Osterfingen, Schaffh., Maurer Franzen v. Hindelwangen, Baden, Ehefrau — Chorg. 19.

---

2 836 Sabine, Spetterin, v. Schwandorf, Baden — Seestr. 20.
3 43 Rebekka, Schneiderin, v. Hindelwangen, Baden — Schipfe 4.

Schaffhuſer.

1 843 Joſt, Strohhutmacher, v. Pfäffikon, Luzern — Oberdorfg. 12.

Schalch.

1 841 Konrad, Kaufmann (mit Speerli Burg. 1 unter der Ragion: „Speerli u. Schalch"), v. Schaffhausen — Kuttelg. 19.
Fr. — Anna Emma Speerli v. Kilchberg (T. v. Burg. 1), g. 847, c. 870.
1 T. — Emma Maria, g. 871.
2 47 Karl, Commis, v. Berg, Thurg. — Zeltweg 14.

Schalk.

1 842 Maria Scheuch, Spetterin, v. Lottſtetten, Baden, Taglöhner Franzen v. Weizen, daſelbſt, ſ. W. 877 — Niederdorfſtr. 48.
1 S. — Franz, g. 877, in Weizen.

Schaub.

1 * 817 Jakob, Handelsmann, v. Rünenburg, Baſell. — (Petershofſtatt 9) Weggeng. 1.
Fr. — Anna Frey v. Reigoldswyl, daſelbſt, g. 823, c. 850.

No. Geb. **Schaub.**

2 824 Friedrich, Agent der schweiz. Eisenbahnen, v. Buus, Basell. — Stadelhoferpl. 6.
Fr. — Barbara Fuog v. Stein, Schaffh., g. 824, c. 846.
2 T. — Fr. Schnetzer v. u. in Kempten, Bayern — Fr. Fuog v. Stein, in Genf.

3 26 Konrad, Eierhändler, v. Adlikon, Br. v. Fr. Scheibli Burg. B 1 — Neumarkt 1.
Fr. — Regula Bietenholz v. Pfäffikon, g. 830, c. 850.
5 K. — Karl, g. 851, Landwirth, in Flurlingen — Susanna, g. 853, Hausiererin — August, g. 854, Hausierer, in Unterstraß — Elise, g. 855 — Bertha, g. 860.

4 46 Johannes, Bäcker, v. Dürrenäsch, Aarg. — Niederdorfstr. 72.
Fr. — Elisabetha Roth v. Obererlisbach, Aarg., g. 846, c. 876.

5 50 Friedrich, Fabrikarbeiter, v. Tenikon, Basell. — St.Annag. 11.

6 51 Jakob, Schreiner, v. Gelterkinden, Basell. — Lindeng. 5.

---

7 819 Friederika Binder, Vorgängerin, v. Lörrach, Baden, Zimmermann Ulrichs v. Adlikon s. W. 854 — Neumarkt 25.
1 T. — Fr. Baur in Basel.

Schaufelberger.

1 829 Kaspar, Handlungsdiener, v. Fischenthal — Poststr. 7.

2 31 Jakob, Taglöhner, v. Wald (W. 870 v. Barbara Asper v. Meilen) — Mühleg. 26.
2e Fr. — Anna Regula Goßweiler v. Dübendorf (verw. Schuhmacher Kuhn v. Lindau, woher 8 K. — Alle abs.), g. 835, c. 872.
1 T. — Elise Margaretha, g. 872.

3 831 Albert, Gewerbsmann, v. Stäfa — Löwenstr. 41.

4 31 Heinrich, Steinschleifer, v. Weiningen, S. v. Fr. Dikenmann Ndgl. 2 — Predigerpl. 46.
Fr. — Susanna Schmidlin v. Rafz, g. 854, c. 877.

4a 34 Johannes, Schuhmacher, v. Hottingen — Frankeng. 16.

5 57 Robert, Commis, v. Wald — Predigerpl. 54.

---

6 829 Emerentia Kaiser, Spetterin, v. Adlisberg, Baden (verw. Müller v. Bludesch, Oesterr., woher 1 T. — Maria, g. 871), Steinhauer Davids v. Fischenthal s. W. 876 — Schipfe 69.

7 30 Verena Meyenberg, Speisewirthin, v. Neuheim, Zug (Schw. v. Fr. Brunner Burg. E 1), Mechaniker Salomons v. Fischenthal s. W. 875 — Waagg. 4.

8 41 Margaretha Weber v. Goßau, Besitzerin einer Tuch- u. Wollwaarenhandlung, Kaufmann Johannessen v. Ottikon-Goßau s. W. 878 (Schwäg. v. 9) — Oberdorfg. 30.
4 K. — Elisabetha, g. 864 — Lydia, g. 868 — Tabitha, g. 869 — Martha, g. 875.

---

9 824 Margaretha, Ladengehülfin, v. Goßau (Schwäg. v. 8) — Oberdorfg. 30.

No. Geb.

Schaufuß.

1 853 Johannes, Schneider, v. Schneidmühl, Böhmen — Predigerg. 10.

Scheer.

1 830 Anton, Krankenwärter, v. Wittenbach, St.Gallen — Zähringerstr. 4.

Scheffer.

1 852 Georg Friedrich, Kaufmann (mit Egli Burg. A 1 unter der Ragion: „Egli u. Scheffer"), v. Merishausen, Schaffh., Br. v. 2 — Geßnerallee 13.
2 56 Ludwig, Commis, v. Köln, Preußen, Br. v. 1 — Geßnerallee 13.

Scheiblauer.

1 845 Franz, Ingenieur, v. Bruck, Oesterr. — Lindenhof 3.

Schell.

1 833 Georg, Speisewirth, v. Frankfurt a. M. — Auguſtinerg. 3.
Fr. — Julie Lutz v. Rödelheim, Hessen (Schw. v. Fr. Thomann Ndgl. 2), g. 837, c. 872.

Schellenberg.

1 835 Johannes, Metzger, v. Nürensdorf — Auguſtinerg. 15.
2 37 Heinrich, Holzhändler, v. Neerach — Häringspl. 8.
Fr. — Auguſte Ammann v. Herdern, Thurg., g. 846, c. 874.
1 S. — Hermann Heinrich, g. 875.
3 47 Rudolf, Getreidehändler, Infanterie-Oberlieut., v. Nürensdorf — Werdmühleg. 3.
Fr. — Anna Boßhard v. Wollishofen (Schw. v. Fr. Huber Burg. D 3, SchwT. v. Nägeli Burg. B 3), g. 849, c. 870.
4 47 Eduard, Commis, v. Büllach — Trittlig. 24.
5 59 Karl, Schlosser, v. Neerach — Thalacker 3.
6 59 Konrad, Commis, v. Pfäffikon — Thalg. 1.

---

7 811 Anna Müller, Part., v. Oberweil-Bassersdorf, Hs. Heinrichs v. da s. W. 864 — Freienstr. 5.
2 T. — Fr. Pfister Burg. F 1 — Fr. Weiß Burg. F 3.

---

8 824 Barbara, Spetterin, v. Neerach — Rennweg 44.

Scheller.

1 815 Wilhelm, Schneider, v. Männedorf (W. 869 v. Elisabetha Meyer v. Kloten — Rennweg 30.
1 T. — Fr. Wiederich Ndgl. 1.

No. Geb.

Scheller.

3 811 Anna, Glätterin, v. Kilchberg, Schwäg. v. Burg. B 1 ꝛc. (geschied. 851 v. Hägi Ndgl. 1) — Schipfe 21.

4 12 Magdalena Rietmann v. Luftorf, Thurg., Taglöhner Heinrichs v. Männedorf f. W. 868 — Preyerg. 19.
2 K. — Fr. Hasler v. Männedorf, in Enge — Fr. Meyer Ndgl. 41.

5 15 Luise Obermann v. Zürich, Part., Bäcker Heinrichs v. Kilchberg f. W. 869 — Münsterhof 19.

6 48 Emma Ernst, Glätterin, v. Oberrieden, Maler Jakobs v. Oberrieden f. W. 877 — Steing. 16.
1 StT. (v. Barbara Hofmann) — Luise Barbara 7.

---

7 856 Luise Barbara, Glätterin, v. Oberrieden (StT. v. 6) — Steing. 16.

Schellhaas.

1 822 Katharina, Glätterin, v. Außersihl, Mutt. v. Fr. Bender Ndgl. 2 — Römerg. 5.

Schelling.

1 812 Heinrich, Chokoladefabrik-Geschäftsführer, v. Siblingen, Schaffh. — Werdmühleg. 14.
Fr. — Elisabetha Müri v. Schinznach, Aarg., g. 814, c. 840.
2 T. — Fr. Grandguillaume v. u. in Grandson — Fr. Stapfer Ndgl. 6.

2 58 Heinrich, Commis, v. Neuenburg — Geßnerallee 38.

3 59 Jakob, Postcommis, v. Oberhofen, Thurg. — Geßnerallee 42.

Schenk.

1 841 Friedrich, Magazinier, v. Eggiwyl, Bern — Thorg. 12.

2 849 Ignaz, Schneider, v. Binsdorf, Württbg. — Graue G. 5.
Fr. — Genovefa Heußler v. Rottweil, daselbst, g. 850, c. 874.
1 S. — Karl, g. 874.

Schenkel.

1 827 Heinrich, Holzhändler, v. Lindau — Kuttelg. 3.
Fr. — Anna Elisabetha Schneebeli v. Affoltern a. A., g. 841, c. 877.

2 30 Heinrich, Speisewirth, v. Brütten — Zähringerstr. 25.
Fr. — Anna Spengler v. Buchthalen, Schaffh., g. 831, c. 863.

3 32 Konrad, Stadtgärtner, v. Benken (W. 871 v. Elisabetha Wetzel v. Fehraltorf) — Schipfe 32.
2e Fr. — Elisabetha Zollinger v. Pfäffikon, g. 838, c. 871.
3 K. 2r E. — Elisabetha, g. 874 — J. Gustav, g. 877 — Lydia, g. 879.

3a 37 Heinrich, Güterverlader der N.O.B., v. Benken — Sihlstr. 26.
Fr. — Bertha Bickel v. Affoltern a. A. (Schw. v. Fr. Schweizer Burg. A 14), g. 843, c. 875.

4 44 Jakob, Schreiner, v. Wettsweil — Napfg. 2.
Fr. — Verena Grob v. Mettmenstetten, g. 852, c. 879.

No. Geb. **Schenkel.**

5 858 Emil, Banzeichner, v. Brütten — Neumarkt 13.

---

6 820 Maria Barbara Theiler, Spetterin, v. Einsiedeln, Schwyz, Modelstecher Rudolfs v. Fluntern s. W. 874 — Preyerg. 21.
1 T. — Maria, g. 862, in Fluntern.

---

7 850 Pauline, Schneiderin, v. Weißlingen (SchwT. v. Fr. Alder Burg. B 1) — Beateng. 9.

Scherb.

1 826 Arnold, Kaufmann, v. Bischofszell, Thurg. — Stadelhoferpl. 10.
2 49 Stephan, Geschäftsreisender, v. Bischofszell, Thurg. — Falkeng. 23.

Scherrer, siehe auch Schärer.

1 816 Joseph, Maurer, v. Untersiggenthal, Aarg. (W. 877 v. Anna Kölliker v. Herrliberg) — Brunng. 10.
2 K. — Emilie, g. 845, Schneiderin — Rudolf, g. 850, Commis, in Lyon.

---

2 816 Elisabetha Meister, Part., v. Benken, Kutscher Basils v. Rheinau s. W. 872 — Ankeng. 6.
2 T. — Katharina Ndgl. 5 — Luise, g. 860, Schäftlimacherin.
3 26 Susanna Stauber, Glätterin, v. Volkentsweil, Rasierer Karls v. Mosnang, St.Gallen, s. W. 860 — Krugg. 5.
1 T. — Mina, g. 853, Modiste, in Paris.
4 47 Katharine, Schneiderin, v. Feldkirch, Oesterr. (geschied. 876 v. Friseur Ernst Staub v. Oerlikon) — Mühleg. 7.

---

5 849 Katharina, Näherin, v. Rheinau, T. v. Ndgl. 2 — Ankeng. 6.

Scheuch.

1 850 Konrad, Schuhmacher, v. Pfyn, Thurg. — Predigerg. 13.
2 58 Walter, Kaufmann, v. Horgen, S. v. 3 — Stüßihofstatt 14.

---

3 829 Anna Ganz, Part., v. Embrach, Fergger Johanneſſen v. Horgen s. W. 874 — Stüßihofstatt 14.
2 S. — Johannes, g. 853, Kaufmann, in Brasilien — Walter 2.

Scheuler.

1 856 August, Metzger, v. Löschgau, Würtbg. — Rindermarkt 9.

Scheuner.

1 831 Christian, Dienstmann, v. Oberbalm, Bern — Niederdorfstr. 69.

No. Geb.

Scheuner.

Fr. — Katharina Fierz, Inhaberin eines Dienstenbüreau, v. Männedorf, g. 843, c. 876, Froschaug. 10.

Scheuring.

1 846 Adam, Kaufmann (Vertreter des Hauses: „Heinr. Frank in Ludwigsburg"), v. Zeuzleben, Bayern — Schützeng. 17.
Fr. — Elisabetha Strohmeyer v. Schweinfurt, daselbst, g. 850, c. 877.
1 T. — Wilhelmine, g. 878.

Schey.

1 842 Johannes, Buchbinder (unter der Ragion: „Schey u. Meister"), v. Großpetersdorf, Ungarn — Kuttelg. 3.
Fr. — Susanna Syz v. Knonau, g. 850, c. 872.
3 T. — Sus. Juliane, g. 873 — Malwine, g. 876 — Cäcilie, g. 878.

Schibli, siehe auch Scheibli.

1 839 Jakob, Maurer, v. Otelfingen — Leueng. 5.
Fr. — Dorothea Beyrer v. da, g. 841, c. 871.
2 K. — Bertha, g. 871 — Jakob, g. 878.

---

1 803 Elisabetha, Kosthalterin, v. Otelfingen (verw. Schreiner Huber v. Riffersweil, woher 1 T. — geschied. Fr. Steindrucker Winkler v. Weißlingen, in Schöfflisdorf), geschied. 848 v. Schuhmacher Heinrich Merki v. Schöfflisdorf — Preyerg. 21.

Schiele.

1 826 Barbara Kölliker, Handelsfrau, v. Herrliberg, Instruktor Wilhelms v. Sternenberg s. W. 861 — Strehlg. 3.
3 K. — Fr. Rikegg v. Bauma, in St.Gallen — Fr. Denzler v. Dübendorf, in Freiburg, Freib. — Fr. Reutimann Ndgl. 3.

Schiferle.

1 857 Xaver, Commis, v. Döttingen, Aarg. — Marktg. 15.

Schill.

1 854 Emil, Monteur, v. Yach, Baden — Häringspl. 9.
Fr. — Maria Bobenrieth v. Münster, Elsaß, g. 855, c. 878.

Schilliger.

1 852 Joseph, Eilgutexpedient der N.O.B., v. Weggis, Luzern — Geßnerallee 42.

No. Geb. **Schilling.**

1 803 Joseph, Dr. Philos., v. Löffingen, Baden — Schönbergg. 5.
Fr. — Katharina Ganter v. da, g. 813, c. 830.
1 T. — Anna, g. 849, Stud. philolog.

2 34 Julius, Weinhändler, v. Löffingen, Baden — Eiseng. 1.
Fr. — Albertine Baumann v. Ottikon-Illnau, g. 837, c. 869.
3 K. — Julius Rud. Joseph, g. 871 — Anna Barbara Maria, g. 875 — Bertha Elisabetha Johanna, g. 877.

3 57 Anton, kath. Pfarrhelfer, v. Hornussen, Aarg. — Glockeng. 18.

Schimpf.

1 858 Joseph, Commis, v. Gengenbach, Baden — Falkeng. 23.

Schindler.

1 * 830 Joseph, Speisewirth, v. Wernstadt, Böhmen — Graue G. 5.
Fr. — Maria Oesterreicher v. Laas, Oesterr., g. 843, c. 874.

---

2 847 Margaretha Spalinger, Glätterin, v. Marthalen, Bahnkondukteur Roberts v. Bolligen, Bern, s. W. 874 — Bahnhofpl. 13.
1 T. — Rosa, g. 873.

Schläpfer.

1 847 Daniel, Dekorationsmaler, v. Speicher, Appenz. — Niederdorfstr. 72.
Fr. — Agnes Haag v. Fanas, Graub., g. 854, c. 879.

---

2 832 Elisabetha Egloff v. Herisau, Appenz., Kaufmann Johanneſſen v. da s. W. 875 — Stadelhoferpl. 10.

Schläppi.

1 848 Andreas, Oberkellner, v. Hasleberg, Bern — Limmatquai 12.

Schlatter.

1 819 Paul Eduard, Verwalter des Güterbahnhofs der N.O.B., v. St.Gallen, Br. v. Fr. Koller Burg. A 37 — Gerechtigkeitsg. 11.
Fr. — Franziska von Arand v. Schwäbischhall, Würtbg., g. 817, c. 841, in St.Gallen.
3 K. — Theodor, g. 845, Pflanzer, auf Sumatra — Fr. Kaufmann Miller v. Riedlingen, Würtbg., in St.Gallen — Fr. Mooser in Marseille.

2 57 Rupert, Gärtner, v. Ebringen, Baden — Thalg. 71.

No. Geb.

Schlatter.

3 834 Barbara, Schneiderin, v. Oberglatt — Linth-Escherg. 17.

Schlemmer.

1 852 Adalbert, Drechsler, v. St.Peter, Baden — Niederdorfstr. 74.
Fr. — Auguste Niedermeyer v. Unterdettingen, Würtbg., g. 854, c. 877.
2 S. — Adalbert, g. 877 — Hermann, g. 879.

Schleuniger.

1 844 Theresia, Krankenwärterin, v. Klingnau, Aarg. — Kappelerg. 18.

Schlitter.

1 849 Luise, Schneiderin, v. Allmersbach, Würtbg. — Rosenq. 1.

Schlosser.

1 847 Jakob, Speisewirth, v. Seeberg, Bern — Rindermarkt 8.
Fr. — Henriette Hägi v. Hausen a. A., g. 853, c. 874.
2 826 Maria, Spetterin, v. Glattfelden — Schlosserg. 6.

Schlotterbeck.

1 822 Johanna, Spetterin, v. Großsachsenheim, Würtbg. — Fortunag. 24.

Schlumpf.

1 835 Kaspar, Speisewirth, v. Uster — Badergq. 5.
Fr. — Anna Wild v. Richtersweil, g. 837, c. 860.
3 K. — Anna, g. 861 — Ida, g. 867 — Fanny, g. 872.
2 45 August, Postcommis, v. Uster — Ankeng. 1.
Fr. — Fanny Drescher v. Darmstadt, Hessen, g. 848, c. 871.
3 K. — Wilhelm August, g. 872 — Bertha Fanny, g. 874 — Emma, g. 878.

---

3 827 Barbara Wintsch, Hausiererin, v. Rumlikon, Landwirth Johannessen v. Theilingen-Weißlingen Ehefrau — Fraumünsterstr. 29.
1 S. — Otto, g. 863.

Schmid, siehe auch Schmidt u. Schmitt.

1 813 Jakob, Kerzenmacher, v. Guntalingen — Schipfe 43.
Fr. — Magdalena Keller v. Amrisweil, Thurg., g. 820, c. 851.
2 17 Johannes, Pferdehalter, v. Rümlang (W. 852 v. Verena Derrer v. da) — Seilergraben 27.

Schmid.

No. Geb.

3 820 Jakob, Maler, v. Illnau (geschied. 853 v. Verena Meyer v. Stetten, Baden, u. W. 876 v. Mathilde Klaiber v. Dettenhausen, Würtbg. — Krugg. 12.
1 T. 1r E. — Elise Luise, g. 852, in Oberstraß.

4 23 Ferdinand Karl, Musiklehrer, v. Budissin, Sachsen (W. 875 v. Elisabetha Streuli v. Wädensweil (T. v. Ndgl. 7) — Oberdorfg. 30.
1 T. — Elisa Paula, g. 862.

5 25 Johannes, Speisewirth, v. Oberhelfensweil, St.Gallen — Preyerg. 13.
Fr. — Ursula Pfändler v. Mogelsberg, daselbst, g. 827, c. 850.
1 S. — Johann Jakob, g. 850, Sattler, in der Fremde.

6 * 29 Heinrich, Sattler, v. Illnau — Frankeng. 28.
Fr. — Anna Juditha Meyer v. Regensdorf, g. 834, c. 864.
2 K. — Hs. Heinrich, g. 865 — Elisabetha, g. 866.

7 30 Eduard, Koch, v. Egg — Geigerg. 5.
Fr. — Margaretha Debrunner v. Felben, Thurg., g. 825, c. 852.
2 S. — Theodor, g. 853, Commis, in Paris — Eduard, g. 854, Kellner, in Philadelphia.

8 * 32 Elias, Schreiner, v. Waltalingen — Löwenstr. 58.
Fr. — Barbara Stucki v. Dägerlen (Schw. v. Fr. Laidig Ndgl. 1), g. 829, c. 864.
1 Adoptiv-T. — Bertha, g. 867.

9 35 Andreas, Schneider, v. Hebsack, Würtbg. — Unt. Schmalzgrub 5.
Fr. — Magdalena Meyer v. Stetten, Baden, g. 838, c. 864.
2 K. — Maria Veronika, g. 865 — Paul Gustav, g. 868.

9a 35 Hs. Konrad, Hausknecht, v. Illnau (W. 877 v. Anna Hirzel v. Hagenbuch) — Florhofg. 8.
2e Fr. — Margaretha Möckli v. Marthalen, g. 834, c. 877.

10 36 Heinrich, Schuhmacher, v. Oberglatt — Mühleg. 3.
Fr. — Anna Marthaler v. Oberhasle (geschied. Keßler v. Unterhallau, Schaffh., woher 5 K. — sämmtlich abs.), g. 835, c. 874.

11 36 Jakob, Heizer, v. Oberutzweil, St.Gallen — Strehlg. 31.

12 39 August, Baumwollagent, v. Kloten — Bahnhofstr. 74.

13 41 Peter, Schwanenwärter, v. Waltensweil, Aarg., Br. v. 19 — Chorg. 9.

14 41 Bernhard, Schneider, v. Oetweil — Neumarkt 4.
Fr. — Luise Dürsteler v. Stäfa, g. 841, c. 865.
3 K. — Luise, g. 865 — Emma, g. 870 — Adele Bertha, g. 877.

15 * 43 Joh. Emil, Architekt, Pontonier-Lieut., v. Eglisau — Bahnhofstr. 14.
Fr. — Katharina Agnes Kerez (T. v. Burg. 2), g. 847, c. 873.
2 K. — Emil, g. 874 — Maria Johanna, g. 877.

16 46 Thomas, Coiffeur, v. Ramsen, Schaffh. — Häringspl. 6.
Fr. — Susanna Eberhard v. Steffisburg u. Jegenstorf, Bern, g. 849, c. 878.

17 46 Jakob, Schreiner, v. Döttingen, Würtbg. — Steing. 23.

18 46 Cölestin, Eilgutarbeiter der N.O.B., v. Rheinau — Metzgerg. 15.
Fr. — Elisabetha Erb, v. da, g. 843, c. 876.
2 T. — Sophie Elisabetha, g. 877 — Anna, g. 878.

Schmid.

19 846 Alois, Heizer, v. Waltensweil, Aarg., Br. v. 13 — Bahnhofstr. 86.

20 48 Heinrich, Commis, v. Volkentsweil — Thalg. 1.

22 49 Blasius, Maschinenputzer der N.O.B., v. Rheinau — Gräblig. 2.
Fr. — Anna Nüßli v. Egg (T. v. Fr. Geiser Ndgl. 3), g. 856, c. 875.
1 T. — Anna, g. 877.

23 51 Heinrich, Stadtpolizeimann, v. Höri — Zähringerstr. 4.
Fr. — Luise Maag v. Neerach, g. 851, c. 875.
1 S. — Heinrich, g. 877.
Fr. u. K. in Höri.

24 51 Jakob, Schmid, v. Oberurdorf — Weite G. 7.
Fr. — Anna Wirz v. Oerlikon, g. 851, c. 874.
1 S. — Albert, g. 875.

25 52 Johann, Schreiner, v. Tübingen, Würtbg. — Niederdorfstr. 56.

26 52 Georg, Schneider, v. Hebsack, Würtbg. — Geigerg. 3.
Fr. — Bertha Feuerstein v. Böttstein, Aarg., Adoptiv-T. v. Ndgl. 1, g. 852, c. 879.

27 53 Ignaz, Commis, v. Ramsen, Schaffh. — Rindermarkt 1.

27 a 53 Felix, Schneider, v. Bernau, Baden — Neumarkt 3.

28 53 Emil, Commis, v. Aarau — Schifflände 32.

29 54 Friedrich, Portier, v. Glattfelden — Predigerpl. 30.

30 54 Ferdinand, Kaufmann (unter der Ragion: „Schmid u. Berchtold"), v. Eglisau — Geßnerallee 40.
Fr. — Luise Besenbruch v. Elberfeld, Preußen, g. 849, c. 876.
2 K. — Edgar, g. 877 — Margaretha Rosa, g. 878.

31 56 Traugott, Posamenter u. Posamenteriewaarenhändler, v. Aarau — Weggeng. 6.
Fr. — Anna Margaretha Wyß v. Arni, Bern, g. 856, c. 879.

32 57 Friedrich, Steindrucker, v. Berg, a. J. — Hofg. 1.

32 a 58 Johannes, Metzger, v. Leuggern, Aarg. — Hirschg. 2.

33 59 Hubert, Commis, v. Illnau, — Oberdorfg. 8.

34 59 Ernst, Schuhmacher, v. Todtmoos, Baden — Augustinerg. 34.

---

35 816 Barbara Zweifel v. Höngg, Lohnbedienten Jakobs v. Wangen s. W. 854 — Sihlamtsstr. 15.
1 T. — Pauline, g. 848, Gouvernante, in Mühlhausen, Elsaß — SFr. — Burg. L 21.

36 17 Susanna Hafner, Näherin, v. Dynhardt, Schneider Kaspars v. Oberglatt s. W. 868 — Neumarkt 1.

37 28 Anna Elisabetha Grubemann, Speisewirthin, v. Teufen, Appenz., Wirth Joh. Jakobs v. Urnäsch, daselbst, s. W. 870 — Münsterg. 30.
3 K. — Mina, g. 851 — Friedrike, g. 853 — Joh. Jakob, g. 854, Bierbrauer, in Frankreich.

38 30 Barbara, Schneiderin, v. Hedingen (geschied. 862 v. Heinrich Steiger v. Uetikon, woher 1 T. — Regula, g. 851, Fabrikarbeiterin, in Adliswil) — Kirchg. 16.

No. Geb. **Schmid.**

40 845 Barbara Bachmann, Kosthalterin, v. Freienstein, Dachdecker Johanneſſen v. Oberhelfensweil, St. Gallen, ſ. W. 879 — Trittlig. 7. 2 S. — Johannes, g. 872 — Jakob, g. 875.

41 830 Barbara, Spetterin, v. Kloten — Schiffländе 4.
42 35 Maria, Spetterin, v. Stetten, Schafft. — Eiſeng. 4.
43 37 Maria, Modiſte, v. Zurzach, Aarg. — Großmünſterpl. 3.
44 39 Anna, Näherin, v. Hedingen — Stadthauspl. 16.
45 43 Bertha, Part., v. Uetikon a. S. — Petershofſtatt 3.
46 58 Anna, Schneiderin, v. Wiſen, Solothurn — Neumarkt 10.
47 58 Anna, Schneiderin, v. Rümlang — Rindermarkt 5.

Schmidhauſer.

1 856 Julius, Poſtkommis, v. Riedt, Thurg. — Baderg. 9.

Schmidle.

1 812 Magdalena, Spetterin, v. Dättlikon — Kappelerg. 7.

Schmidli.

1 830 Johannes, Güterverlader, v. Villmergen, Aarg. — Preyerg. 7. Fr. — Eliſabetha Leupi v. da, g. 823, c. 857. 3. K. — Joh. Jakob, g. 859 — Thereſia, g. 863 — Joh. Emil, g. 866 — Fr. u. K. in Villmergen.

Schmidt.

1 831 Karl Friedrich, Kaufmann, v. Baſel — Oberdorf 22. Fr. — Kathar. Barbara Ulrich v. Stammheim, g. 831, c. 857. 4 K. — Anna Valeria, g. 861 — Karl, g. 863 — Eliſe, g. 864 — Barbara, g. 867.
2 44 Friedrich, Schneider, v. Wildenſpring, Preußen — Thorg. 9. Fr. — Suſanna Meyer v. Teufen (verw. Gubler v. Zezikon, Thurg., woher 1 T. — Lina, g. 863), g. 840, c. 874. 2 K. — Friedrich, g. 876 — Emma Suſanna, g. 878.
3 54 Ernſt, Schreiner, v. Woltershauſen, Sachſen-Koburg — Schlüſſelg. 4.

Schmitt.

1 831 Chriſtian, Schneider, v. Oberſchmitten, Heſſen — Hochg. 12.
2 37 Adam, Schneider, v. Mudau, Baden — Niederdorfſtr. 52.
3 40 Heinrich, Glaſer, v. Gaubickelheim, Heſſen — Glockeng. 10. Fr. — Katharina Bork v. da, g. 838, c. 872. 1 T. — Bertha, g. 873.

4 38 Maria Baldinger, Spetterin, v. Lengnau, Aarg., Maler Joſephs v. Biſchheim, Elſaß, in Glarus, Ehefrau — Schlüſſelg. 20.

No. Geb.

Schmitz.

1 841 Leonhard, Ingenieur, v. Mainz, Heſſen — Thalg. 29.
2 53 Wilhelm, Commis, v. Röllsdorf-Düren, Preußen — Stadelhoferpl. 5.

Schmohl.

1 846 Chriſtian, Bäcker, v. Nürtingen, Würtbg. — Niederdorfſtr. 37.
Fr. — Barbara Wilhelm, v. Steckborn, Thurg., g. 853, c. 873.
2 K. — Frida, g. 874 — Ludwig Wilhelm, g. 879.

Schmolk.

1 850 Otto, Konditor, v. Freiburg, Baden — Steing. 5.

Schmückle.

1 844 Friderike, Spetterin, v. Oberſtenfeld, Würtbg. — Schipfe 29.

Schnack.

1 854 Heinrich, Commis, v. Lohbarbeck, Preußen — Fraumünſterſtr. 25.

Schneebeli.

1 * 824 Joh. Jakob, Speiſewirth, v. Affoltern a. A. — Auguſtinerg. 14.
Fr. — Suſanna Biber, v. Horgen, g. 825, c. 852.
1 T. — Emma Karoline, g. 869.
2 33 Albert, Gewerbsmann, v. Dägerlen — Rennweg 36.
Fr. — Eliſabetha Demuth, v. Hüntwangen (Schw. v. Fr. Baiſch Ndgl. 1), g. 834, c. 855.
3 S. — Albert, g. 861, Handels-L. — Karl, g. 863, Graveur-L. — Johannes, g. 877.
3 53 Karl, Tapezierer, v. Affoltern a. A. — Rößlig. 5.
4 54 Emil, Beſitzer eines Marmor-Induſtriegeſchäftes (unter der Ragion: „Melchior Porzelt"), v. Affoltern a. A. — Steing. 23.
Fr. — Ida Hentſchel (T. v. Burg. 1), g. 854, c. 878.
1 T. — Fanny, g. 879.
5 59 Jakob, Kellner, v. Winikon-Uſter — Beateng. 2.

---

6 840 Luiſe, Ladengehülfin, v. Aeugſt (T. v. Burg. B 6) — Tiefenhöfe 12.

Schneggenburger.

1 855 Wilhelm, Schreiner, v. Eßlingen, Baden — Münſterg. 23.

Schneider, ſiehe auch Schniter u. Schnyder.

1 829 Heinrich, Buchbinder, v. Ploen, Holſtein — Schipfe 7.
2 35 Joh. Jakob, Buchhalter, v. Goßau (W. 864 v. Urſula Hangartner v. Altſtätten, St.Gallen) — Sihlſtr. 73.

Schneider.

2e Fr. — Regula Schneider v. Rorbas, g. 847, c. 867.
1 S. 1r E. — Adolf, g. 863.

3 838 Georg, Schuhmacher, v. Aisch, Bayern — Ankeng. 4.
Fr. — Henriette Huber, Schuhverbändlerin, v. Sirnach, Thurg., g. 851, c. 870.
5 K. — Helene, g. 871 — Anna Emma, g. 873 — Jakob Ulrich, g. 876 — Henriette, g. 877.

4 43 Johannes, Wirth, v. Hasle, Luzern — Glockeng. 5.
Fr. — Luise Bachmann v. Wollerau, Schwyz, g. 845, c. 869.
3 K. — Hermann, g. 870 — Karl, g. 872 — Luise, g. 874.

5 44 Albert, Gewerbsmann, v. Egg (geschied. 871 v. jetziger Fr. Lohr Ndgl. 1) — Kappelerg. 5.
2e Fr. — Karoline Dürsteler v. Grüningen (T. v. jetziger Fr. Gut Burg. C 3), g. 846, c. 876.

6 49 Jakob, Spengler, v. Behringen, Schaffh. — Neumarkt 17.

7 52 Christian, Schreiner, v. Arni, Bern — Wühre 17.

8 55 Jakob, Schlosser, v. Eglisau, S. v. Fr. Kuhn Ndgl. 15 — Trittlig. 15.
Fr. — Margaretha Surbeck v. Oberhallau, Schaffh., g. 858, c. 879.

9 59 Karl, Commis, v. Krumbach, Sachsen — Schützeng. 12.

---

10 820 Anna Graf, Hebamme, v. Hochfelden, Johanneſſen v. Eglisau, in Amerika, Ehefrau (Schwäg. v. jetz. Fr. Kuhn Ndgl. 15) — Rindermarkt 3.
3 K. — Anna, g. 848, Schneiderin — Joh. Heinrich, g. 852, Spengler, in der Fremde — Bertha Friederike, g. 853, Glätterin, in Basel.

---

11 819 Barbara, Hausiererin, v. Buch, Thurg. — Predigerpl. 10.

12 29 Regula, Spetterin, v. Hinweil — Schipfe 43.

13 59 Lydia, Feinwascherin, v. Wetzikon — Neumarkt 29.

14 59 Bertha, Part., v. Dynhard — Niederdorfstr. 24.

Schnell.

1 * 823 Johannes, Käshändler, v. Rottenburg, Würtbg. (W. 878 v. Katharine Boßhard v. Embrach) — Krebsg. 6.
4 T. — Fr. Med. Dr. Auchlin v. Luzern, in Oberstraß — Fr. Steiert Ndgl. 1 — Fr. Singer in Hottingen — Charlotte Friederike, g. 862.

2 42 Ambrosius, Dienstmann, v. Waltershausen, Würtbg. — Niederdorfstr. 84.
Fr. — Viktoria Lappberger v. Poiting, Bayern, g. 842, c. 874, abs.

Schnelle.

1 851 Heinrich, Schneider, v. Dahlenburg, Preußen — Schlüsselg. 1.
Fr. — Margaretha Wanner v. Bergdietikon, Aarg., g. 850, c. 876.
2 K. — Ernst Heinrich, g. 877 — Klara Olga, g. 878.

No. Geb.

Schneller.

1 * 844 Max, Kaufmann (unter der Ragion: „Schneller u. Rümmele"), v. Innsbruck, Oesterr. — Oberdorfg. 19.
Fr. — Juliane Rümmele v. Zell, Baden, T. v. Ndgl. 2 (verw. Med. Dr. Holzgang v. Küßnacht, Schwyz, woher 4 T. — Anna, g. 855 — Josephine, g. 856 — Juliane, g. 859 — Elise, g. 860), g. 837, c. 866.
2 K. — Franziske Klara, g. 867 — Max Ludwig, g. 879.

2 57 Markus, genannt Knöpfler, Schuhmacher, v. Lottstetten, Baden, S. v. 3 — Köngeng. 2.

---

3 842 Luzia, Kosthalterin, v. Lottstetten, Baden, Mutt. v. 2 — Köngeng. 2.

Schnellmann.

1 858 Gotthard, Kellner, v. Wangen, Schwyz — Thalg. 1.

Schniter.

1 * 837 Eugen, Baumeister, v. Albisrieden — Seestr. 4.
Fr. — Luise Guggenbühl v. Küsnacht (T. v. Ndgl. 2), g. 843, c. 863.
7 K. — Karl, g. 864 — Eugen, g. 866 — Max, g. 868 — Eugenia, g. 871 — Armin, g. 872 — Martha, g. 875.

Schnorf.

1 827 Jakob, Schuhmacher, v. Uetikon — Schoffelg. 7.
Fr. — Margaretha Korrodi v. Hirzel, g. 824, c. 850, in Oetweil a. S.
5 K. — Albert, g. 851, Küfer, in Hamburg — Luise, g. 858, in Stäfa — Heinrich, g. 859, Landwirth, in Meilen — Henriette, g. 861, in Oetweil — Jakob, g. 863, in Freienstein.

2 40 Heinrich, Speisewirth, v. Uetikon — Metzgerg. 11.
Fr. — Wilhelmine Diethelm v. Uttweil, Thurg., g. 840, c. 858.

3 50 Adolf, Commis, v. Uetikon — Seilergraben 37.

Schnurrenberger.

1 830 Jakob, Gewerbsmann, v. Pfäffikon (geschied. 877 v. Barbara Zehnder v. Seen) — Frankeng. 25.
2e Fr. — Susanna Zollinger v. Oetweil a. S. (geschied. Meier v. Uster), g. 835, c. 878.
1 S. 1r E. — Eduard, g. 861, Schlosser, in Turbenthal.

Schnyder, siehe auch Schneider.

1 817 Jos. Theodor, Delikatessenhändler „zum rothen Zelt", gew. Zuchthausverwalter in Baden, v. Ennetbaden, Aarg. (W. 867 v. Regula Zollinger v. Urdorf u. 877 v. Karoline Zahner v. Rheinfelden, Aarg.) — Steing. 13.
2 S. 1r E. — Theodor 3 — Eugen, g. 848, Commis, in Basel.

No. Geb. **Schnyder.**

2 846 Melchior, Monteur, v. Vorderthal, Schwyz — Sihlhölzli 3.
Fr. — Anna Vogel v. Dachsen, g. 831, c. 872.

3 46 Theodor, Kaufmann (Prokurist der Ragion: „August Bertschinger"), v. Ennetbaden, Aarg., S. v. 1 — Gerechtigkeitsg. 9.
Fr. — Maria Athanasia Bertschinger v. Lenzburg, daselbst, g. 851, c. 873.
3 T. — Anna Martha, g. 874 — Regula Maria Theodora, g. 875 — Johanna, g. 878.

Schober.

1 * 844 Theodor, Pastetenbäcker u. Konditor, v. Pfullendorf, Baden — Napfg. 4.
Fr. — Stephanie Wolber v. Haslach, Baden, g. 855, c. 877.
2 K. — Stephanie Josephea Anna Theodora, g. 878 — Erwin Hans Ferdinand, g. 879.

2 854 Ernst, Bauführer, v. Tiefenbach, Württbg. — Neumarkt 1.

Schoch.

1 820 Rudolf, Sekundarlehrer an den Stadtschulen, v. Wyla (W. 869 v. Anna Barbara Müller v. Turbenthal) — Trittlig. 9.
3 K. — Barbara Albertine, g. 842 — Fr. Lehrer Muggli v. Goßau, in Riesbach — Rudolf, g. 848, Droguist, in Cincinnati.

2 21 Hs. Jakob, Fabrikant, v. Oberwinterthur (W. 857 v. Anna Maria Stahl v. Turbenthal u. 868 v. Elisabetha Stutz v. Pfäffikon) — Rüdenpl. 8.
6 K. 1r E. — Jakob, g. 843, Commis, in St.Gallen — Hs. Ulrich, g. 845, Commis, in St.Gallen — Heinrich 5 — Fr. Hofstetter Ndgl. 3 — Karoline 7 — Fr. Bleuler v. , in Oberstraß — 1 S. 2r E. — Emil, g. 865.

3 39 Adolf, Buchhalter, v. Stallikon — Niederdorfstr. 61.
Fr. — Maria Karoline Löw v. Basel, g. 837, c. 862.

4 44 Bernhard, Schneider, v. Menzingen, Baden — Chorg. 7.
Fr. — Maria Burkhardt v. Rottweil, Württbg., g. 846, c. 874.
1 S. — Anton, g. 875.

5 46 Heinrich, Kanzlist der Finanzdirektion, v. Oberwinterthur, S. v. 2 — Rüdenpl. 8.

6 52 Heinrich, Schriftsetzer (geschied. 877 v. Barbara Volkart v. Bülach) — Schoffelg. 9.
2e Fr. — Elisabetha Schneebeli v. Ottenbach, g. 854, c. 877.
1 T. 2r E. — Frieda Elisa, g. 878.

---

7 850 Karoline, Handelsjungfer (unter der Ragion: „Geschwister Schoch"), v. Oberwinterthur (T. v. 2) — Rüdenpl. 8.

Schodrowsky.

1 847 J. Otto, Glaser u. Maler, v. Dirschau, Preußen — Gräblig. 6.
Fr. — Elisabetha Oetiker v. Männedorf, g. 851, c. 877.
1 S. — Otto, g. 877.

No. Geb.

Schönberger.

1 821 Elisabetha Haupt, Friseurin u. Parfümeriehändlerin, v. Regensberg, Friseur Franz Peters v. Illhäusern, Elsaß, s. W. 859 — Rüdenpl. 9.
2 T. — Fr. Pflieger v. Großhüningen, Elsaß, in Thun — Fr. von Fix v. Würzburg, in München.

Schönbs.

1 856 Karl, Commis, v. Offenbach, Hessen — Löwenstr. 7.

Schönenberger.

1 846 Johannes, Gewerbsmann, v. Bütschweil, St.Gallen (W. 877 v. Anna Pletscher v. Schleitheim, Schafth.) — Storcheng. 5.
2 52 Albert, Kaufmann (mit 3 unter der Ragion: „G. u. A. Schönenberger"), v. Fischenthal, Br. v. 3 — Geßnerallee 36.
3 54 Gottlieb, Kaufmann (mit 2 unter der Ragion: „G. u. A. Schönenberger"), v. Fischenthal, Br. v. 2 — Geßnerallee 36.
Fr. — Anna Trost v. Rohrdorf, Aarg., g. 854, c. 876.
2 K. — Anna, g. 877 — Gottlieb, g. 878.

Schönfelder.

1 858 Paul, Commis, v. Auerbach, Sachsen — Gassen 6.

Schönherr.

1 856 Emil, Schneider, v. Kleinlüder, Hessen — Mühleg. 7.

Schöning.

1 851 Gottlieb, Metzger, v. Kirchheim, Würtbg. — Graue G. 12.

Schollian.

1 842 Georg, Schuhmacher, v. Stolzenroth, Bayern — Mühleg. 5.
Fr. — Elise Meyer v. Winkel (T. v. Burg. P 14), g. 856, c. 877.

Scholtes.

1 845 Johannes, Drechsler, v. Hartmannsheim, Hessen — Schlüsselg. 20.
Fr. — Rosine Frey, Modiste, v. Zürich (T. v. G 2), g. 839, c. 877.

Schoop.

1 830 Ulrich, Professor, Lehrer am Realgymnasium, der Mädchensekundar- u. höhern Töchterschule, v. Dozweil, Thurg. — Florhofg. 1.
Fr. — Maria Susanna Kunz v. Triboltingen, daselbst, g. 835, c. 856.

No. Geb. **Schoop.**

6 K. — Konrad Paul, g. 858, Mechaniker, in Stuttgart — Maria Martha, g. 859, in einem Institut in Reutlingen — Karl Werner, g. 861, Handels-L., in Winterthur — Hans Walter, g. 866 — Max Ulrich, g. 870 — Max Friedrich, g. 871.

Schräml i.

1 843 Heinrich, Zimmerer, v. Wülflingen — Unt. Schmalzgrub 7.
Fr. — Mathilde Thommann v. Bergalingen, Baden, g. 845, c. 866.
4 K. — Heinrich, g. 870 — Johannes, g. 873 — Emil, g. 875 — Mathilde, g. 879.

Schreck.

1 852 Jakob, Schneider, v. Lütschenbach, Baden — Oberdorfg. 30.

Schreiber.

1 836 Jakob, Kutscher, v. Obersüllmingen, Württbg. — Baderg. 8.
Fr. — Barbara Buchmann v. Mettmenstetten, g. 841, c. 863.
4 K. — Jakob, g. 863, Schlosser-L. in Horgen — Heinrich, g. 869 — Barbara, g. 871 — Joseph, g. 874.
2 45 Leopold, Schreiner, v. Berzko, Ungarn — Krugg. 4.

---

3 823 Elisabetha Meyer, Obsthändlerin, v. Rümlang, Schlosser Rudolfs v. Riesbach s. W. 874 — Glockeng. 3.
3 K. — Rudolf, g. 843, Spengler in Oberstraß — Robert, g. 847, Tapezierer in Oberstraß — Natalie, g. 860, Ladengehülfin.

Schrodin.

1 843 Friedrich, Kaufmann (Prokurist der Ragion: „Blattmann u. Kesselring"), v. Lauffen, Baden — Neumühleweg 10.
Fr. — Anna Ottilie Heß v. Wald, g. 858, c. 878.

Schrödel.

1 850 Martin, Müller, v. Dieboldsdorf, Bayern — Ob. Mühlesteg 2.

Schröter.

1 844 Theodor, Buchhändler (unter der Ragion: „A. Trüb"), v. Freiberg, Sachsen — Chorg. 22.
Fr. — Elise Zuberbühler v. Herisau, Appenz., g. 853, c. 871.
2 K. — Friedrich, g. 872 — Hedwig, g. 875.

Schrumpf.

1 835 Julius, Schneider, v. Alsfeld, Hessen — Marktg. 9.
Fr. — Magd. Elisabetha Rüegg v. Fischenthal, g. 840, c. 863.

No. Geb. **Schrumpf.**

4 S. — Konr. Hermann, g. 862 — Karl Heinrich, g. 863 — — Gustav Adolf, g. 871 — Karl Julius, g. 873.

Schubiger.

1 846 Leonhard, Spengler, v. Utznach, St.Gallen — Roseng. 8.
2 51 Emil, Konditor, v. Utznach, St.Gallen — Marktg. 5.

Schübel.

1 847 Christian, Schuhmacher, v. Heitersbach, Würtbg. (W. 876 v. Elise Hägni v. Männedorf, verw. Sturzinger v. Neunforn, Thurg.) — Schlüsselg. 12.
2e Fr. — Barbara Keßler v. Thundorf, Thurg., g. 847, c. 877.

Schüepp.

1 844 Peter, Postcommis, v. Eschlikon, Thurg. — Mühleg. 29.
Fr. — Lina Egli v. Fischenthal (T. v. Burg. D 1), g. 847, c. 867.
2 S. — Arnold, g. 867 — Ernst Alfred, g. 879.
2 50 Emil, Postcommis, v. Horgen — Ankeng. 5.

Schürch.

1 849 Adolf, Kaufmann (Prokurist der Ragion: „Baumwart u. Wildbolz"), v. Büren, Bern, Br. v. Fr. Wildbolz Ndgl. 1 — Augustinerg. 29.

---

2 837 Anna Hofmann, Kosthalterin, v. Kloten, Telegraphist Eduards v. Othmarsingen, Aarg., s. W. 871 — Marktg. 8.
5 K. — Eduard, g. 859, Commis — Anna, g. 861 — Fritz, g. 865 — Otto, g. 866 — Ida, g. 869.

---

3 836 Henriette, Näherin, v. Othmarsingen, Aarg. — Rindermarkt 14.

Schürmann.

1 842 Joseph, Schreiner, v. Neuenkirch, Luzern — Preyerg. 23.
Fr. — Regula Bürgi v. Bubikon, g. 842, c. 871.
1 T. — Josephine, g. 876.
2 46 Fridolin, Stiefelwichser, v. Hämikon, Luzern — Niederdorfstr. 69.
Fr. — Verena Kalt v. Dietikon (verw. Kempf v. Rheinau, woher 5 K. — Johann, g. 856, Schlosser, Kuttelg. 7 — Maria, g. 857, Näherin in Hottingen — Severine, g. 860 — Albertine, g. 863 — Joseph, g. 867), g. 831, c. 871.
2 K. — Julius, g. 872 — Bertha, g. 873.
3 55 Johannes, Commis, v. Oberrohrdorf, Aarg. — Niederdorfstr. 79.
4 57 Anton, Schreiner, v. Neuenkirch, Luzern — Preyerg. 23.

No. Geb.

Schürmeyer.

1 850 Jakob, Dienstmann v. Schöfflisdorf — Niederdorfstr. 62.

Schütz.

1 834 Johannes, Holzscheiter, v. Niederhasli — Wohllebg. 13.
Fr. — Regula Meyer v. da, g. 843, c. 862.
3 K. — Johannes, g. 862, Holzscheiter — Bertha, g. 872 — Anna, g. 875.
2 50 Wilhelm, Schreiner, v. Summiswald, Bern — Mühleg. 29.

---

3 821 Anna Schärer, Schneiderin, v. Uster, Flachmaler Heinrichs v. Bachs s. W. 859, Schwäg. v. 1 — Ob. Schmalzgrub 8.
1 S. — David Heinrich, g. 857, Schlosser in der Fremde.

Schütze.

1 845 Theodor, Handelsmann, v. Wittenberg, Preußen — Hirschengraben 74.

Schuhmacher.

1 835 Jakob Friedrich, Schneider, v. Gechingen, Würtbg. — Preyerg. 25.
Fr. — Katharina Albisser, v. Geuensee, Luzern, g. 842, c. 868, abs.
2 50 Ferdinand, Koch, v. Grüningen — Laterneng. 8.
Fr. — Maria Lina Baumgartner, Schneiderin, v. Mörschwyl, St.Gallen, g. 840, c. 870.
2 S. — Alois Ferdinand, g. 871 — Paul, g. 877.

Schuler.

1 854 Franz, Handelsreisender, v. Rothengrund, Würtbg. — Münsterhof 16.
2 54 Heinrich, Bäcker, v. Balingen, Würtbg. — Neumarkt 22.
3 54 August, Schlosser, v. Schiltigheim, Elsaß — Römerg. 2.

Schultheß.

1 836 Joh. Jakob, Cigarrenhändler, v. Bubikon (Br. v. Burg. B 1), — Augustinerg. 3.
Fr. — Magd. Katharina Scherflin v. Basel, g. 831, c. 861.
2 K. — Klara Helena, g. 862 — Jakob Ernst, g. 864.
2 48 Gustav, Zuschneider, v. Stäfa — Oberdorfg. 22.
3 56 August, Commis, v. Stäfa — Schlüsselg. 12.
4 58 Jakob, Schuhmacher, v. Küsnacht — Schoffelg. 7.

---

5 823 Luise Manz v. Marthalen, Seidenfabrikant Jakobs v. Küsnacht s. W. 860 — Stadelhoferquai 30.
3 K. — Emil, g. 852, Schlosser in Amerika — Fr. Fischer Ndgl. 9 — Fr. Waldeck Ndgl. 1.

No. Geb. **Schulz.**

1 808 Julius, Kunstmaler, v. Karlsruhe, Baden (W. 875 v. Antonia Franziska v. Weinrich, verw. Merkel v. Regensburg, Bayern) — Römerg. 7.
3 K. — Dorothea, g. 845, in Regensburg verbürgert — Ludwig 3 — Oskar, g. 849, Architekt (in Hirslanden eingekauft), in Thalweil.
2 35 Joseph, Schreiner, v. Horb, Württbg. — Augustinerg. 34.
Fr. — Elisabetha Baldinger, Spetterin, v. Reckingen, Aarg., g. 835, c. 871.
3 46 Ludwig, Commis, v. Regensburg, Bayern, S. v. 1 — Römerg. 7.
4 52 Matthias, Schriftsetzer, v. Hamburg — Schlosserg. 12.

Schulze.

1 840 Ernst, Dr., Professor am Polytechnikum, v. Reinhausen, Preußen — Zeltweg 14.
2 41 Gustav Adolf, Musiker b. Tonhalleorchester, v. Löbau, Sachsen — Stüßihofstatt 8.
Fr. — Hortensia Gubler, Schneiderin, v. Pfäffikon (T. v. jetz. Fr. Strickler Burg. C 1), g. 844, c. 869.
1 T. — Lina Anna Hortensia, g. 873.

Schuppisser.

1 831 Ulrich, Postfaktor, v. Oberwinterthur — Augustinerg. 42.
Fr. — Karoline Müller v. Unter-Siggenthal, Aarg., g. 825, c. 865.
1 S. — Adolf, g. 867.
2 50 Albert, Gießer, v. Oberwinterthur — Krebsg. 12.

Schurter.

1 821 Jakob, alt Weinhändler, v. Buch a. J. — Stadthauspl. 10.
2 41 Heinrich, Bezirksgerichtsschreiber, v. Bachenbülach, Br. v. 4 — Brandschenkestr. 9.
Fr. — Anna Elisabetha Meyer v. da, g. 841, c. 864.
6 K. — Emil Heinrich, g. 864 — Maria, g. 867 — Jakob, g. 869 — Anna Bertha, g. 870 — Otto, g. 871 — Ida, g. 873.
3 * 46 Emil, Konditor, v. Unterstraß, S. v. 6 — Niederdorfstr. 90.
Fr. — Luise Schultheß v. Stäfa, g. 850, c. 871.
2 K. — Kaspar Emil, g. 872 — Luise Sophie, g. 874.
4 47 Jakob, Stadtammann, v. Bachenbülach, Br. v. 2 — Gerechtigkeitsg. 8.
Fr. — Anna Maag v. da, g. 848, c. 873.
3 K. — Anna Maria, g. 874 — Jakob, g. 875 — Max, g. 878.
5 56 Rudolf, Commis, v. Bachenbülach — Stüßihofstatt 18.

---

6 806 Susanna Fretz v. Kloten, Müller Rudolfs v. Unterstraß s. W. 875 — Niederdorfstr 90.
5 K. — Fr. Kull v. Meilen, in Paris — Rudolf, g. 841, Säger in Rümlang — Eduard, g. 842, Müller, in Basel-Aeugst — Heinrich, g. 844, Bäcker, in Fluntern — Emil 3.

No. Geb. **Schuttaner.**

1 847 Robert, Gärtner, v. Rorschacherberg, St.Gallen — **Bahnhofstr. 43.**
Fr. — Josephine Boller v. Hohenthengen, Baden, g. 853, c. 879.

---

2 813 Dorothea Hotz, Spetterin, v. Wipkingen, Taglöhner Jos. **Antons** v. Rorschacherberg, St.Gallen, s. W. 866 — Niederdorfstr. 24.

Schuzbach.

1 841 Johannes, Maurer, v. Mahlstetten, Würtbg. — Preyerg. 16.
Fr. — Wilhelmine Sailer v. Simonsheim, daselbst, g. 841, c. 868.
3 K. — Franz, g. 869 — Bertha, g. 871 — Kath. **Wilhelmine,** g. 876.

Schwaab.

1 856 Simon, Handelsreisender, v. Worblingen, Baden — **Bahnhofpl 11.**

Schwab.

1 854 Emil, Glaser, v. Triembach, Elsaß — Eiseng. 5.

Schwank.

1 842 Gottfried, Gewerbsmann, v. Landschlacht, Thurg., Br. v. 3 u. Fr. Bürgi Burg. B 2 — Augustinerg. 42.
Fr. — Anna Maria Bodling v. Unterstenweiler, Baden, g. 848, c. 868, in Fotzwyl, Thurg.
3 K. — Luise, g. 870, Augustinerg. 42 — Gottfried, g. 874, in Landschlacht — Jakob, g. 876, in Landschlacht.

2 48 Rudolf, Weinhändler, v. Landschlacht, Thurg. — Krugg. 6.
Fr. — Albertine Schmid v. Kloten, g. 845, c. 874.
2 K. — Luise Albertine, g. 876 — Elise Martha, g. 877.

---

3 830 Josepha, Spetterin, v. Landschlacht, Thurg., Schw. v. 1 — Augustinerg. 42.

Schwarz.

1 24 Joh. Ulrich, gew. Direktionssekretär des Sanitäts- u. Gefängnißwesens, v. Hettlingen — Ob. Zäune 26.
Fr. — Rosine Beer v. da, g. 824, c. 845.
2 S. — Emil, g. 845, Möbelschreiner, in Südamerika — Hermann, g. 847, Pfarrer, in Aarburg.

3 33 Jakob, Zuschneider, v. Ueßlingen, Thurg. (W. 873 v. Sophie Martichang v. Lapoutroie, Frankr.) — Kirchg. 30.
2e Fr. — Maria Luise Ganz v. Buch a. J. (T. v. Fr. Bachmann Burg. B 11), g. 851, c. 875.
1 T. 1r E. — Sophie Karoline Emma, g. 873 — 1 T. 2r E. — Mathilde, g. 876.

No. Geb. **Schwarz.**

4 * 836 Gottlieb, Speisewirth, v. Mellingen, Aarg. — Thorg. 9.
Fr. — Martina Waldis v. Weggis, Luzern, g. 845, c. 877.
2 K. — Anna, g. 877 — Gottlieb, g. 879.

5 34 Hs. Rudolf, Advokat, Mitglied des Großen Stadtrathes, v. Altstetten — Glockeng. 9.
Fr. — Karoline Ith v. Ermattingen, Thurg. (Schw. v. Burg. 1), g. 834, c. 859.
3 T. — Karoline, g. 861 — Bertha, g. 862 — Hedwig, g. 870.

6 ** 38 Wilhelm, Kaufmann, v. Regensdorf — (Oberdorfg. 36) Frankeng. 3.
Fr. — Anna Bader v. Affoltern b. H., g. 830, c. 869.

7 40 Heinrich, Steinhauer, v. Seuzach — Niederdorfstr. 79.
Fr. — Wilhelmine Engler, Kleidermacherin, v. St.Gallen, g. 842, c. 871.
1 S. — Viktor, g. 875.

8 46 Georg, Schuhmacher, v. Oberndorf-Rudersberg, Würtbg. — Augustinerg. 24.
Fr. — Maria Füglistaller v. Lieli, Aarg., g. 847, c. 871.
2 T. — Bertha, g. 871 — Lina, g. 872.

9 46 Jakob, Portier der N.O.B., v. Dägerlen — Niederdorfstr. 70.
Fr. — Henriette Sulzberger v. Winterthur, g. 845, c. 871.
3 K. — Luise, g. 872 — Rudolf, g. 874 — Albert, g. 877.

10 48 Georg, Schuhmacher, v. Ueßlingen, Thurg. — Köngeng. 6.

11 55 Albert, Küfer, v. Biglen, Bern — Rößlig. 3.
Fr. — Luise Stoller v. Gündlischwand, Baden, g. 855, c. 877.
2 S. — Albert, g. 876 — Emil, g. 877.

---

12 847 Barbara, Näherin, v. Milbertshofen, Bayern — Roseng. 1.

Schwarzer.

1 830 Heinrich, Speisewirth, v. Kaltenbach, Thurg. — Strehlg. 5.
Fr. — Verena Vollenweider v. Hedingen, g. 832, c. 855.
2 K. — Heinrich, g. 857, Sattler, in der Fremde — Anna, g. 862.

Schwarzenbach.

1 839 Robert, Seidenfabrikant, v. Thalweil — Seestr. 14.
Fr. — Wilhelmine Zeuner v. Zürich (T. v. B 1), g. 852, c. 871.
4 K. — Emmi Elisabetha, g. 873 — Hans Friedrich Robert, g. 875 — Alfred Emil, g. 876 — Edwin, g. 878.

2 40 Werner, Cementwaarenfabrikant (unter der Ragion: „Mandrino u. Comp."), v. Thalweil — Werdmühleg. 11.

Schweikert.

1 830 Heinrich, Maler u. Photograph, v. Ludwigsburg, Würtbg. — Trittlig. 4.
Fr. — Maria Schäfer v. Kassel, g. 834, c. 859, in Saulgau, Würtbg.
3 K. — Emilie, g. 859, in Saulgau — Heinrich, g. 862, Photograph, in Schweinfurt — Pauline, g. 864, in Saulgau.

No. Geb. **Schweizer.**

1 823 Heinrich, Gärtner beim Stadtbauamt, v. Maur — Schipfe 67.
2 34 Friedrich, Direktor der „Bank in Zürich", v. Dättwyl, Aarg. — Brandschenkestr. 40.
Fr. — Sophie Siebenmann v. Aarau, g. 841, c. 864.
3 42 Jakob, Gewerbsmann, v. Oberstotzingen, Würtbg. — Petershofstatt 4.
Fr. — Barbara Schneider v. Burgbernheim, Bayern, g. 851, c. 876.
2 T. — Dorothea Amalie, g. 877 — Elise, g. 878.
4 43 Gottlieb, Briefträger, v. Schüpfheim — Rößlig. 7.
Fr. — Maria Bächler v. Egelshofen, Thurg., g. 839, c. 871.
2 S. — Eugen, g. 873 — Hermann Heinrich, g. 876.
5 44 Stephan, Feiltrager, v. Wyhl, Baden — Niederdorfstr. 47.
Fr. — Bertha Wolfer v. Ossingen, g. 849, c. 872.
3 K. — August, g. 870 — Luise, g. 871 — Emil, g. 876.
6 50 Heinrich, Handelsreisender, v. Rottweil, Würtbg. — Beateng. 4.
7 53 Baptist, Schneider, v. Liesberg, Bern — Rindermarkt 8.
Fr. — Karoline Josepha Steinegger v. Altendorf, Schwyz, g. 853, c. 877.
2 K. — Lina Luise, g. 878 — Emil Johann, g. 879.

---

8 834 Elisabetha, Lohnwäscherin, v. Schüpfheim (Schw. v. 9) — Schoffelg. 6.
9 41 Wilhelmine, Lohnwascherin, v. Schüpfheim (Schw. v. 8) — Schoffelg. 6.

Schwickert.

1 836 Magdalena Bader v. München, Waschablagehalterin, Gießer Friedrichs v. München Ehefrau — Napfg. 3.

Schwörer.

1 844 Michael, Bierspediteur u. Speisewirth, v. Hausenvorwald, Baden — Mühleg. 8.
Fr. — Sophie Ganter v. da (Schw. v. Fr. Gönner Ndgl. 1 ꝛc.), g. 840, c. 871.
1 S. — Karl Hubert, g. 872.

Seebold.

1 827 Jakob, Musiker, v. Königstein, Preußen — Stadelhoferpl. 14.
Fr. — Jeannette Grandpierre v. da, g. 833, c. 854.
13 K. — Gottfried, g. 855, Musiker — Joseph, g. 856, Musiker — Jakob, g. 859, Musiker — Bertha, g. 860 — Christian, g. 863 — Friedrich, g. 864 — Adam, g. 866 — Karl, g. 867 — Elisabetha, g. 869 — Franz, g. 870 — Margaretha, g. 872 — Adolf, g. 873 — Magdalena, g. 875.

---

2 853 Margaretha, Krankenwärterin, v. Erfelden, Hessen — Niederdorfstr. 25.

No. Geb.

Seeburger.

1 841 Emil, Kaufmann (unter der Ragion: „Arles Dufour u. Comp."), v. Karlsruhe, Baden — Pelikanstr. 6.
Fr. — Maria Forrer v. Winterthur (T. v. Ndgl. 2), g. 845, c. 870.
4 K — Frieda Mathilde, g. 873 — Emil Adolf, g. 875 — Maria Elisabetha, g. 876 — Ernst Max, g. 877.

Segenreich.

1 851 Ferdinand, Handlanger, v. Gündelhard, Thurg. — Steing. 25.
Fr. — Franziska Galliker, Spetterin, v. Gunzweil, Luzern, g. 832, c. 878.

Segesser.

1 857 Johann, Schneider, v. Bannwyl, Bern — Niederdorfstr. 61.

Seidel.

1 851 Karl, Dekorationsmaler u. Speisewirth, v. Riegel, Baden — Waisenhausg. 5.
Fr. — Lina Bryner v. Rieden (geschied. Freund v. Hirschberg, Hessen), g. 843, c. 878.

Seiler.

1 844 Bartholomäus, Bauamtsarbeiter, v. Göslikon, Aarg. — Froschaug. 12.
Fr. — Barbara Baumann v. Dietikon, g. 841, c. 875.
2 56 Johann, Kellermeister, v. Mellingen, Aarg. — Poststr. 12.
3 58 Alfred, Commis, v. Dynhard — Sihlstr. 46.

---

4 829 Elisabetha Bircher, Spetterin, v. Meyenberg, Aarg. (Schw. v. Ndgl. 1), Gewerbsmann Bernhards v. Niederweil, daselbst, in Stäfa, Ehefrau — Oberdorfg. 22.
1 T. — Maria, g. 861, Schneiderin.

---

5 837 Helena, Haushälterin, v. Nürnberg, Bayern — Steing. 18.

Seipp.

1 843 Joh. Georg, Klaviermacher, v. Darmstadt, Hessen — Stadthauspl. 10.
Fr. — Anna Däppeler v. Würenlos (T. v. Fr. Moser Ndgl. 6), g. 846, c. 873.
3 K. — Georg, g. 873 — Anna, g. 876 — Emma, g. 877.

Seiter.

1 834 Jakob, Schuhmacher, v. Ossingen (geschied. 876 v. Cäcilie Kromer v. Riedern, Baden) — Niederdorfstr. 63.

*

No. Geb. **Seiter.**

2e Fr. — Maria Luise Widmer (verw. Hablützel v. Trüllikon), g. 843, c. 877.
1 T. 1r E. — Emma, g. 865 — 1 T. 2r E. — Emma Luise, g. 877.

2 847 Jakob, Baumeister, v. Güglingen, Würtbg. — Ankeng. 10.
Fr. — Bertha Zollinger v. Zürich (T. v. D 1), g. 854, c. 876.
1 S. — Gotthilf Alwin, g. 879.

Selig.

1 852 Emanuel, Commis, v. Fechenbach, Bayern — Stadelhoferpl. 4.

Senn.

1 831 Heinrich, Commis, v. Densbüren, Aarg. — Augustinerg. 19.
2 40 David, Bett- u. Möbelhändler, v. Bauma — Häringspl. 5.
Fr. — Elisabetha Weber v. Veltheim, Aarg., g. 839, c. 863.
3 K. — Hermann, g. 864 — Karoline, g. 869 — Gustav, g. 871.
3 43 Heinrich, Schneider, v. Uster, S. v. 5 — Frankeng. 12.
Fr. — Anna Kägi, Stickerin, v. Bauma, g. 841, c. 864.
4 K. — Katharina, g. 865 — Huldreich Heinrich, g. 871 — Hermann Gottlieb, g. 875 — Seline, g. 876.
4 51 Joseph, Coiffeur, v. Montbeliard, Frankr. — Gräblig. 1.
Fr. — Emilie Homberger v. Goßau (T. v. Ndgl. 3) g. 854, c. 878.

---

5 815 Anna Ursula Meyerhofer v. Weyach (Schw. v. Fr. Huber Burg. H 5), Aufseher Hs. Jakobs v. Uster Ehefrau — Frankeng. 12.
2 K. — Heinrich 3 — Fr. Meyerhofer Ndgl. 2.

Sequin.

1 839 Ludwina Raimann v. St.Gallenkappel, St.Gallen (T. v. Ndgl. 1), Kaufmann Karls v. Lichtensteig, daselbst, s. W. 871 — Kartoffelmarkt 3.

Sester.

1 849 Anton, Schuhmacher, v. Zusenhofen, Baden — Graue G. 7.

Seydholdt.

1 851 Bernhard, Schuhmacher, v. Frauenprießnitz, Sachsen — Hochg. 8.

Seyfried.

1 838 Johannes, Schreiner, v. Deizisau, Würtbg. — Froschaug. 5.
Fr. — Balbina Ganter v. Hausenvorwald, Baden (Schw. v. Fr. Schwörer Ndgl. 1 u. Fr. Gönner Ndgl. 1), g. 835, c. 864.

No. Geb. **Seyfried.**

4 K. — Joh. Friedrich, g. 866 — Ludwig Wilhelm, g. 868 — Maria Wilhelmine, g. 870 — Joh. Sophie, g. 871.

Sibenmann.

1 843 Friedrich, Adjunkt des Bahnhofinspektors, v. Aarau — Bahnhof 4.
Fr. — Elise Häffig v. da (T. v. Ndgl. 1), g. 848, c. 869.
4 K. — Friedrich, g. 871 — Emma, g. 873 — Wilhelm Adolf, g. 876 — Elise Fanny, g. 878.

2 50 August, Kaufmann (Prokurist der Ragion: „E. Suter"), Infanterie-Oberlieut., v. Aarau, SchwS. v. Fr. Schärer Burg. A 1, Br. v. 3 u. 4 — Brandschenkestr. 7.

3 52 Erwin, Commis der N.O.B., v. Aarau, Br. v. 2 ꝛc. — Brandschenkestr. 7.

---

4 847 Luise, Part., v. Aarau (Schw. v. 2 ꝛc.) — Brandschenkestr. 7.

Siber.

1 823 Heinrich, Kunstdrechsler, v. Seebach (W. 858 v. Katharina Schoch v. Bauma) — Tiefenhöfe 4.
2e Fr. — Susanna Thommann v. Zollikon, g. 835, c. 859.
2 T. 1r E. — Barbara Juliane, g. 852 — Emma Johanna, g. 854 — 1 S. 2r E. — Otto Heinrich Karl, g. 863, Industrieschüler.

2 48 Heinrich, Tapezierer, v. Affoltern b. H., S. v. 5 — Geigerg. 5.

3 51 Karl, Kellner, v. Altoberndorf, Würtbg. — Lindeng. 5.
Fr. — Charlotte Vernaud v. Lausanne, Waadt (verw. Link v. Grünwerdersbach, Baden, woher 1 T., Luise, g. 870, in Oberndorf), g. 843, c. 873.

---

4 807 Regula Hotz v. Hirslanden, Kaufmann Kaspars v. Enge s. W. 843 Schützeng. 21.
1 T. — Emma, g. 841.

5 21 Barbara Appenzeller, Kosthalterin, v. Höngg, Färber Heinrichs v. Affoltern b. H. s. W. 876 — Geigerg. 5.
2 K. — Heinrich 2 — Fr. Stahl v. Turbenthal, in Langnau Bern.

Sibler.

1 826 Richard, Glas- und Steinguthändler (mit Sibler Burg. 1 unter der Ragion: „Meyer, Sibler u. Comp."), v. Fischbach, Baden — Strehlg. 2.

2 54 Friedrich, Commis, v. Fischbach, Baden — Strehlg. 2.

Sidler.

1 851 Albert, Koch, v. Küßnacht, Schwyz, StS. v. Huber Burg. H 18 — Werdmühleg. 13.
Fr. — Maria Hitz v. Oberstiggenthal, Aarg., g. 855, c. 878.

No. Geb.

Siebenrock.

1 843 Maria Schneckenbühl, Spetterin, v. Kluftern, Baden, Schuhmacher Johanneſſen, v. Mimmenhauſen, daſelbſt, ſ. W. 876 — Schlüſſelg. 12. 1 S. — Joh. Georg, g. 872.

Sieber.

1 844 Joſeph, Stadtpolizeimann, v. Diepoldsau, St.Gallen — Wühre 17. Fr. — Antonie Zanger v. Schapbach, Baden, g. 845, c. 874.

Siedler.

1 * 830 Remigius, Speiſewirth, v. Gruol, Preußen — Oberdorfg. 32. Fr. — Magdalena Bauer v. Billafingen, Baden, g. 824, c. 860. 1 T. — Maria, g. 860.

Siegfried.

1 851 Adolf, Handelsreiſender, v. St.Servan, Frankr. — Fortunag. 18.

---

2 841 Johanna, Lingère, v. Wipkingen (Schw. v. Burg. C 3) — Schiffländе 30.

Siemens.

1 854 Otto, Commis, v. Oſterwieck, Preußen — Malerg. 2.

Sigg.

1 840 Johannes, Lokomotivführer der N.O.B., v. Oſſingen — Bahnhofpl. 13. Fr. — Jeanette Täſchler, Schneiderin, v. Inwyl, Luzern (T. v. Ndgl. 1), g. 841, c. 875. 1 T. — Adele Julie, g. 876.

2 58 Jakob, Poſtkommis, v. Oſſingen — Ankeng. 1.

---

3 822 Barbara, Möbelarbeiterin, v. Winterthur (Schw. v. Fr. Tobler Burg. A 3) — Stadthausquai 11.

Signer.

1 830 Emanuel, Commis, v. Stein, Appenz., StBr. v. Fr. Kleinert Ndgl. 2 (W. 877 v. Anna Luiſe Stolz v. Buch, T. v. Ndgl. 1) — Seideng. 17. 1 T. — Luiſe, g. 857.

Sigriſt.

1 834 Friedrich, Chef des Fahrpoſtaufgabe-Büreau, v. Kreuzlingen, Thurg., Br. v. 2 — Fraumünſterſtr. 21.

2 39 Ulrich, Poſtcommis, v. Kreuzlingen, Thurg., Br. v. 1 — Fraumünſterſtr. 21.

No. Geb.

Sigrist.

3 844 Friedrich, Buchhalter, v. Meisterschwanden, Aarg. — Scheiterg. 14.
4 46 Salomon, Telegraphist, v. Rafz — Fortunag. 40.
Fr. — Lina Weber v. Dübendorf, g. 843, c. 873.
1 T. — Anna Lina, g. 875.

Silberstein.

1 852 Isidor, Commis, v. Jassy, Rußl. — Bäreng. 5.

Simmen.

1 853 Gustav, Schlosser, v. Schinznach, Aarg. — Baderg. 5.

Simmendinger.

1 847 Otto, Schuhmacher, v. Hirlingen, Würtbg. — Predigerg. 18.
Fr. — Pauline Wunderli v. Horgen, g. 852, c. 873.
2 K. — Otto, g. 875 — Pauline, g. 877.

Simmerer.

1 856 Jakob, Kellner, v. Elmshausen, Hessen — Seestr. 15.

Simon.

1 824 Benedikt, Schwammhändler, v. Lyon, Frankr. — Kirchg. 8.
Fr. — Barbara Levy v. Saverne, daselbst, g. 826, c. 864.
7 K. — Alexander, g. 851, Schwammhändler, in Mühlhausen, Elsaß — Fr. Kaufmann Branders v. Holland, in Paris — Emma, g. 860 — Sephora, g. 862 — Henriette, g. 863 — Lazarus, g. 865 — Ferdinand, g. 869.
2 53 Johann, Bäcker, v. Dietikon — Falkeng. 25.
Fr. — Regula Bänninger v. Embrach, g. 843, c. 879.
3 56 Louis, Commis, v. Frankfurt a. M. — Sihlstr. 46.

Sinnigsohn.

1 851 Emil, Schreiner, v. Michelstadt, Hessen — Brunng. 13.

de Smet.

1 847 Joseph, Commis, v. Bingen, Hessen — Predigerpl. 42.
Fr. — Ursula Meyer v. Wilchingen, Schafth. (T. v. 105), g. 858, c. 878.

Sörgel.

1 848 Paul, Schlosser, v. Lippersdorf, Sachsen-Altenburg — Sonnenquai 8.
2 57 Ottmar, Commis, v. Ulm, Würtbg. — Schützeng. 15.

No. Geb.

Sohler.

1 822 Gottfried, Steinguthändler, v. Biberach, Baden — Niederdorfstr. 13.
Fr. — Maria Luise Krones v. Messenhausen, Hessen, g. 834, c. 858.
3 K. — Luise, g. 860 — Gottfried, g. 863 — Wilhelmine, g. 869, die beiden letzten in Biberach.

Soler.

1 858 Antonio, Küfer, v. Val de St.Crux, Spanien — Münsterg. 15.

Sommer.

1 834 Johannes, Schreiner, v. Essenheim, Hessen — Niederdorfstr. 9.
Fr. — Anna Maria Mollet v. Derendingen, Solothurn, g. 832, c. 859.
7 K. — Maria, g. 859, Thalacker 48 — Lina, g. 861 — Bertha, g. 862 — Albertine, g. 865 — Eduard, g. 866 — Rosa Mathilde, g. 871 — Emilie Frida, g. 879.
2 59 Rudolf, Coiffeur, v. Schlatt — Schiffände 2.

---

3 825 Anna, Part., v. Schlatt (Schw. v. Fr. Müller Burg. A 8) — Großmünsterpl. 8.

Sommerhalder.

1 850 Hermann, Coiffeur, v. Gontenschweil, Aarg. — Preyerg. 11.

Sosinski.

1 852 Vinzenz, Mechaniker, v. Warschau, Polen — Werdmühleg. 24.

Spadino.

1 842 Viktor, Glaser, v. Augio, Graub. — Graue G. 9.
Fr. u. K. in Augio.

Spälti.

1 859 Ludwig, Commis, v. Nettstall, Glarus — Oberdorfg. 30.

---

2 838 Sabine, Schneiderin, v. Nettstall, Glarus — Münsterg. 12.

Spalinger.

1 849 Ulrich, Maurer u. Dachdecker, v. Ossingen — Wühre 17.
Fr. — Susanne Röschlin v. Buchberg, Schaffh., g. 845, c. 875.

---

2 814 Regula Asper v. Wollishofen (Schw. v. Ndgl. 1, Tante v. Fr. Büchi Burg. B 4), Gesanglehrer Heinrichs v. Marthalen s. W. 875 — Hechtpl. 1.

No. Geb.

Spange.

1 844 Ludwig, Musiker, v. Schwerin, Mecklenburg — Schlosserg. 2.
* Fr. — Anna Erb v. Wiesendangen (verw. Rubli v. Dachsen, woher 4 K. — Jakob, g. 851, Glaskünstler, in Hottingen — Fr. Ricken in Hamburg — Anna Barbara, g. 856, Schneiderin — Maria Lina, g. 858), g. 828, c. 874.

Spannagel.

1 835 Johannes, Schuhmacher, v. Rauenberg, Baden — Froschaug. 1.
Fr. — Susanna Wipf v. Marthalen, g. 833, c. 864.
3 T. — Anna Barbara, g. 862 — Sus. Magdalena, g. 864 — Emilie, g. 870.
2 45 Friedrich, Bäcker, v. Reutlingen, Würtbg. — Schlosserg. 2.
Fr. — Luise Friedrike Beurer v. Stetten, Würtbg., g. 848, c. 878.

Specker.

1 840 Karl Ferdinand, Kaufmann, v. St.Gallen (W. 875 v. Maria Elisabetha Alder v. Küsnacht, Schw. v. Burg. B 2) — Frankeng. 3.

Speerli.

1 837 Robert, Schriftsetzer, v. Kilchberg — Gassen 5.
Fr. — Elisabetha Kuhn v. Schloßrued, Aarg., g. 840, c. 865.
1 S. — Robert, g. 872.

Spengler.

1 839 Joh. Georg, Schneider u. Kleiderhändler, v. Herdtmannsweiler, Würtbg. — Preyerg. 14.
Fr. — Josepha Baumhauer v. Rechberg, daselbst, g. 844, c. 868.
2 K. — Leopold Gustav, g. 868 — Anna, g. 872.

Spetzler.

1 831 Johannes, Buchbinder, v. Aarhus, Dänemark, Br. v. 2. ꝛc. — Augustinerg. 19.
2 * 37 Heinrich, Buchbinder, v. Flensburg, Schleswig, Br. v. 1 ꝛc. — Augustinerg. 19.

---

3 841 Anna, Haushälterin, v. Flensburg, Schleswig (Schw. v. 1 ꝛc.) — Augustinerg. 19.

Spiehlmann.

1 814 Heinrich, Tapezierer, v. Oetweil a. S., urspr. v. Bremen (W. 868 v. Katharina Horlacher v. Umikon, Aarg., Tante v. Burg. 1, geschied. 835 v. Scheuchzer Burg. 1) — Predigerg. 15.
1 S. — Heinrich Gottfried 2.

No. Geb.

Spiehlmann.

2 45 Gottfried, Tapezierer, v. Oetweil a. S., S. v. 1 (geschied. 874 v. Lina Fricker v. Wipkingen — Limmatquai 60.
2e Fr. — Sophie Roth v. Keßweil, Thurg., g. 854, c. 875.
2 K. 1r E. — Lina, g. 871 — Henry, g. 873, beide in Riesbach.

Spieß.

1 826 Albert, Weißwaarenhändler, v. Altstätten, St.Gallen — Löwenstr. 7.
Fr. — Katharina Schultheß v. Zürich (Schw. v. A 2 ꝛc.), g. 830, c. 854.
5 K. — Anna, g. 857 — Pauline, g. 858 — Bertha, g. 861, Erzieherin, in Rußland — Albert, g. 865 — Emanuel, g. 869.
2 54 Friedrich, Commis, v. Baden-Baden — Marktg. 9.

Spillmann.

1 820 Stephan, Nachtwächter der Strafanstalt, v. Dällikon — Oetenbachhof 9.
Fr. — Susanna Nägeli v. Bülach, g. 845, c. 878, in Wollishofen.
2 25 Jakob, Kleiderreiniger, v. Regensdorf — Schlosserg. 8.
Fr. — Katharina Meyer v. Freienstein, g. 824, c. 848, Rindermarkt 13.
5 K. — Fr. Pfenninger v. Hinweil, in Wülflingen — Albertine, g. 852, Näherin, Rindermarkt 13 — Elisabetha Barbara, g. 854, in Schaffhausen — Jakob Julius, g. 855, Schlosser, Rindermarkt 13 — Joh. Jakob, g. 863, Schriftsetzer-L., Rindermarkt 13.
3 * 33 Heinrich, Kaufmann, v. Volkentsweil (W. 870 v. Regula Burkhard v. Greifensee) — Steing. 14.
2e Fr. — Agatha Adelheid Roschach v. Mörschwyl, St.Gallen, g. 847, c. 874.
4 43 Gottlieb, Verwalter der Mädchenherberge, v. Hedingen, Br. v. 7 — Seilergraben 53.
Fr. — Pauline Anner v. Dättwyl, Aarg., g. 848, c. 871.
2 S. — Emil Gottlieb, g. 878 — Paul Hermann, g. 879.
5 58 Johannes, Bäcker, v. Hedingen — Strehlg. 31.

---

6 847 Anna Barbara, Spetterin, v. Regensdorf (geschied. 876 v. Schuhmacher Eduard Zollinger v. da, in Amerika) — Wohllebg. 13.

---

7 852 Elisabetha, Schneiderin, v. Hedingen (Schw. v. 4) — Seilergraben 53.

Spitzbarth.

1 846 Gustav, Kaufmann, v. Erlangen, Bayern — Oberdorfg. 36.
Fr. — Emma Maria Bommas v. Gmünd, Würtbg., g. 855, c. 879.

Spörri.

1 834 Adolf, Commis, v. Embrach — Schwaneng. 6.

No. Geb. **Spörri.**

Fr. — Susanna Meyer v. Meilen, g. 837, c. 862.
4 K. — Adolf, g. 864 — Eugen, g. 867 — Theodor, g. 869 — Barbara Hedwig, g. 873.

2 * 837 Johannes, Seidenwaarenhändler, v. Embrach, Br. v. 3 — (Bahnhofstr. 24) Fraumünsterstr. 21.

3 46 Heinrich, Commis, v. Unterembrach, Br. v. 2 — Fraumünsterstr. 21.

4 49 Rudolf, Gewerbsmann, v. Weißlingen — Wohllebg. 11.
Fr. — Anna Barbara Volkart v. Niederglatt, g. 848, c. 873.
5 K. — Mina, g. 874 — Julie, g. 875 — Emma, g. 876 — Rudolf, g. 877 — Fanny, g. 879.

5 51 Rudolf, Schuhmachermeister bei der Strafanstalt, v. Fischenthal — Oetenbachhof 9.
Fr. — Barbara Zollinger v. Goßau, g. 849, c. 872.
3 K. — Bertha, g. 873 — Luise, g. 875 — Emma, g. 877.
Fr. u. K. in Hombrechtikon.

---

7 815 Regula Kägi, Part., v. Bauma, Gemeindammann Johannessen v. da s. W. 854 — Limmatquai 8.
3 K. — Fr. Hartmann v. Maur, in Uster — Fr. Boßhard Ndgl. 30 — Fr. Stahl v. u. in Winterthur.

---

8 848 Anna, Näherin, v. Weißlingen — Rößlig. 7.

Sprenger.

1 834 Joseph, Schreiner, v. Gaiserwald, St.Gallen (W. 876 v. Antonia Diethelm v. Galgenen, Schwyz) — Niederdorfstr. 20.
2e Fr. — Elisabetha Schwarz, Hebamme, v. Dägerlen (verw. Wartmann v. Mönchaltorf, woher 1 T. — Mina, g. 862), g. 832, c. 876.

2 * 48 Arnold, Drechsler u. Graveur, v. Neftenbach — Münsterg. 17.
Fr. — Juditha Auguste Ganz v. da, g. 848, c. 878.

---

3 824 Elisabetha Keller v. Gachnang, Thurg., Betriebsinspektor der N.O.B. Konrads v. Eggetsbühl, daselbst, s. W. 877 — Schützeng. 17.
3 T. — Elise, g. 852 — Karoline, g. 854 — Hedwig, g. 857.

Sprengell.

1 856 Hugo, Schlosser, v. Senftenberg, Preußen — Steing. 14.

Spühler.

1 828 Johannes, Adjunkt des Oberzugführers der N.O.B., v. Wasterkingen — Kuttelg. 15.
Fr. — Anna Gori v. Thayngen, Schaffh. (verw. Jenni v. Ennenda,

No. Geb. **Spühler.**

Glarus, woher 1 S. — Fritz, g. 870, u. geschied. Schmid v. Hedingen), g. 841, c. 879.

2 856 Rudolf, Commis, v. Wasterkingen — Steing. 14.
Fr. — Amalie Rieter v. Winterthur, g. 856, c. 878.
1 S. — Rudolf Armin, g. 878.

Squindo.

1 858 Peter, Handelsreisender, v. Gressoney, Italien — Stadelhoferpl. 4.

Stadelmann.

1 838 Johannes, städt. Straßenknecht, v. Dietlikon — Froschaug. 10.
Fr. — Christine Weidmann v. Affoltern b. H., g. 851, c. 876.
2 K. — Ulrich, g. 876 — Anna, g. 877.

2 44 Eduard, Dienstmann, v. Escholzmatt, Luzern — Schipfe 31.
Fr. — Juditha Bollier v. Uitikon, g. 843, c. 873.
1 S. — Jakob, g. 874.

Stadelmeier.

1 847 Wilhelm, Schneider, v. Weilheim, Würtbg. — Froschaug. 5.
Fr. — Pauline Gallmann v. Oberhof, Baden, g. 841, c. 871.
3 K. — Wilhelm, g. 867 — Albert Eugen, g. 874 — Pauline, g. 878.

Stadler.

1 827 Joseph, Gärtner, v. Sisikon, Uri — Großmünsterpl. 3.
Fr. — Maria Anna Baldinger v. Lengnau, Aarg., g. 838, c. 871.

Stadtmann.

1 856 Johannes, Kommissionär, v. Birmensdorf — Münsterg. 11.
Fr. — Margaretha Hafner v. Kirchheimbolanden, Bayern, g. 854, c. 879.

Stäger, siehe auch Steger.

1 828 Karoline Jetzer, Spetterin, v. Böbikon, Aarg., Heizer Johannessen v. Villmergen, daselbst, s. W. 873 — Ob. Schmalzgrub 6.

Stäheli, siehe auch Stehli.

1 833 Heinrich, Taglöhner, v. Außersihl (geschied. 875 v. Seline Städeli v. Egg), SchwS. v. Fr. Vogel Burg. C 2 — Niederdorfstr. 37.
2e Fr. — Kreszentia Hirt v. Randegg, Baden, g. 851, c. 875.
1 S. 1r E. — Hans, g. 868, in Egg — 1 S. 2r E. — Hans Friedrich, g. 878.

2 39 Jakob, Schreiner, v. Maschwanden, Br. v. Fr. Weber Burg. P 5 — Graue G. 7.

No. Geb. **Stäheli.**

3 846 Jakob, Kassaabwart, v. Maschwanden (geschied. 874 v. Maria Margaretha Grützner v. Wellen, Sachsen, woher 1 S. — Otto, g. 869) — Stüßihofstatt 18.
2e Fr. — Fridoline Würgler v. Russikon, g. 846, c. 875.
4 50 Julius, Postcommis, v. Salmsach, Thurg. — Wohllebg. 9.
Fr. — Susanna Grüninger v. Ermattingen, daselbst, g. 851, c. 872.
4 K. — Eugen Julius, g. 873 — Ida Bertha, g. 876 — Martin Ernst, g. 878 — Otto, g. 879.
5 54 Franz, Commis, v. Egnach, Thurg. — Flößerg. 15.
6 58 Heinrich, Commis, v. Maschwanden — Geigerg. 5.

---

7 828 Margaretha Bernhard v. Mayenfeld, Graub., Bäcker Georgs v. Egnach, Thurg., s. W. 869 — Geigerg. 3.
5 K. — Jakob, g. 854, Metzger, in der Fremde — Elise, g. 856, Lehrerin, in Turin — Georg, g. 860, Commis — Emilie, g. 861, in Turin — David, g. 865.

---

8 854 Wilhelmine, Schneiderin, v. Hedingen — Hirschengraben 74.

Stähle.

1 835 Katharina, Schneiderin, v. Alpirsbach, Würtbg. — Augustinerg. 9.

Stähli.

1 850 Julius, Emballeur, v. Adliswil — Thalg. 17.

Stängle.

1 855 Friedrich, Geschäftsreisender, v. Ulm, Würtbg. — Schoffelg. 11.

Stäubli.

1 848 Emil, Rechtsagent, v. Regensdorf — Tiefenhof 9.
Fr. — Adele Meyer v. Albisrieden, g. 854, c. 877.
1 S. — Gustav Emil, g. 878.
2 52 Joseph, Maurer, v. Sulz, Aarg. — Graue G. 9.

Stahel.

1 835 Emanuel, Maler, v. Weißlingen, S. v. Burg. B 1 — Niederdorfstr. 50.
Fr. — A. Barbara Zweidler, Hebamme, v. Bachs, g. 836, c. 861.
8 K. — Johannes, g. 861 — Barbara, g. 863 — Rosalie, g. 864 — Paul, g. 866 — Ida, g. 867 — Gustav Eugen, g. 871 — Klara Pauline, g. 873 — Lydia, g. 877.
2 39 Johannes, Schneider, v. Illnau — Marktg. 21.
Fr. — Elisabetha Stauffer v. Birrweil, Aarg., g. 843, c. 869.
4 K. — Luise, g. 870 — J. Heinrich, g. 871 — Anna, g. 874 — Bertha, g. 877.

No. Geb. **Stahel.**

3 50 Emil, Schuhwaarenhändler, v. Weißlingen, S. v. Burg. B 1 — Oberdorfg. 32.
Fr. — Emilie Werder v. Lupfig, Aarg., g. 857, c. 877.

4 50 Adolf, Commis, v. Weißlingen — Petershofstatt 8.
Fr. — Karoline Kunz v. Zürich (T. v. C 9), g. 844, c. 879.

4a 50 Gustav, Mechaniker, v. Turbenthal, Br. v. 5 u. 6 — Leueng. 21.
Fr. — Auguste Hirschmann v. Magdeburg, Preußen, g. 832, c. 878.

5 55 Emil, Kanzlist der Stadtpolizei, v. Turbenthal, Br. v. 4a ꝛc. — Napfg. 2.
Fr. — Maria Allemann (geschied. Gygax v. Seeberg, Bern), g. 848, c. 876.
2 S. — Emil Otto, g. 878 — Gustav Otto, g. 879.

6 57 Otto, Kassier der N.O.B., v. Elgg, Br. v. 4a ꝛc. — Napfg. 2.

6a 59 Gottfried, Bäcker, v. Wyla — Marktg. 7.

---

7 829 Karoline Pfister, Bonneteriewaarenhändlerin, v. Männedorf (T. v. jetz. Fr. Denzler Burg. A 20), Johannessen v. Turbenthal s. W. 857 — Freienstr. 5.
1 S. — Johannes, g. 855, Stud. med.

Stahl.

1 841 Christian, Gasthofportier, v. Marbach, Würtbg. — Preyerg. 3.
Fr. — Sophie Rosine Hofmann, Näherin, v. Freudenthal, daselbst, g. 852, c. 874.
1 T. — Fanny, g. 875.

2 51 Friedrich, Sattler u. Tapezierer, v. Oberspeck, Thurg. — Niederdorfstr. 79.

3 57 Friedrich, Bäcker, v. Friolzheim, Würtbg. — Waagg. 5.

Staiger, siehe Steiger.

Stamm.

1 840 Elisabetha, Hebamme, v. Schleitheim, Schaffh. — Geigerg. 3.

Stapfer.

1 830 Gotthard, Kaufmann, v. Horgen — Selnaustr. 8.
Fr. — Henriette Kunz v. Stäfa, g. 835, c. 855.
5 K. — Gotthard, g. 856, Seidenfärber, in Lyon — Karl, g. 856, Ingenieur bei der Gotthardbahn, in Airolo — Almire, g. 860 — Heinrich, g. 865 — Albert, g. 868.

2 39 Emil, Uhrhändler, v. Horgen — Oetenbachg. 17.
Fr. — Julie Hüni v. da, g. 835, c. 863.

No. Geb. **Stapfer.**

3 39 Joh. Jakob, Kaufmann (unter der Ragion: „J. Stapfer u. Comp."), v. Horgen (W. 871 v. Luise Näf v. Meilen) — Sihlstr. 11.
2e Fr. — Amalie Schäppi v. Oberrieden, g. 855, c. 875.
2 K. 1r E. — Gottlieb Moritz, g. 868 — Luise, g. 870 — 1 S. 2r E. — Eduard, g. 876.

5 55 Emil, Kaufmann (Vertreter der Gummi- u. Guttaperchawaarenfabrik „Metzeler u. Comp." in München), Infanterie-Lieut., v. Horgen — Schlüsselg. 16.

---

6 847 Pauline Schelling v. Siblingen, Schafth. (T. v. Ndgl. 1), Speisewirth Johannessen v. Horgen, in Lausanne, Ehefrau — Werdmühleg. 20.
1 StT. (v. Karoline Hüni v. Horgen) — Fr. Leuthold v. u. in Oberrieden.
1 eig. S. — Paul, g. 877.

Stark.

1 839 Adolf, Chef der Briefpostdistribution, v. Hohentannen, Thurg. SchwS. v. Morf s. Burg. A 30 — Preyerg. 2.
Fr. — Maria Magdalena Müller v. Oerlikon (Schw. v. Fr. Jäckle Ndgl. 4), g. 843, c. 865.
1 T. — Maria, g. 876.

---

2 838 Elisabetha Weymuth, Wollenwascherin, v. Werkel, Preußen, BrT. v. Ndgl. 1, Schuhmacher Bernhards v. da s. W. 865 — Baderg. 9.
1 S. — Emil Bernhard, g. 866.

---

3 825 Magdalena, Spetterin, v. Strengen, Oesterr. — Stüßihofstatt 2.

Stasiuk.

1 844 Franz, Wagenkontroleur der N.O.B., v. Sternenberg — Neumarkt 17.
Fr. — Friedrike Unfried v. Heilbronn, Würtbg., g. 841, c. 873.
1 T. — Emilie Karoline, g. 873.

Staub.

1 820 Joh. Jakob, Schuhmacher, v. Oberrieden — Steing. 5.
Fr. — Barbara Leemann v. Burgberg, Baden, g. 831, c. 859.

2 24 Leonhard, Kaufmann (mit Guyer Burg. G 3 unter der Ragion: „Staub, Guyer u. Spitz"), v. Glarus, O. v. 10 — Gassen 17.
Fr. — Regula Wild v. Mitlödi, Glarus, g. 829, c. 850.
1 T. — Fr. Jenny v. Ennenda, Glarus.

3 29 Karl, Drechsler, v. Oberrieden, Br. v. 6 u. Fr. Wiederkehr Ndgl. 1 (W. 872 v. Susanna Münch v. Horgen) — Häringspl. 8.
4 K. — Luise, g. 857 — Lina, g. 858, Schneiderin — Karl, g. 863, Drechsler-L. — Albert, g. 867.

No. Geb. **Staub.**

4 31 Theophil, Marchand-Tailleur (mit Baumann Burg. B 2 unter der Ragion: „Siegfried, Baumann u. Comp.“), v. Thalweil — Storcheng. 15.

5 31 Alois, Schuhmacher, v. Menzingen, Zug — Thorg. 9
Fr. — Elisabetha Mühlebach, Spetterin, v. Malters, Luzern, g. 830, c. 862.
1 T. — Maria, g. 864.

6 32 Jakob Schneider, v. Oberrieden, Br. v. 3 ꝛc. — Roseng. 6.
Fr. — Elisabetha Schneider v. Pfäffikon, g. 832, c. 855.
2 K. — Alfred, g. 855, Coiffeur, in London — Emilie, g. 861, Zettlerin.

7 33 Johannes, Sensal, v. Oberrieden — Großmünsterpl. 9.

9 * 43 Joh. Heinrich, Klaviermacher, v. Hütten, Br. v. Fr. Boßhard Ndgl. 5 (W. 876 v. Lina Bächtold v. Zürich, Büchsenmacher Samuels s. T.) — Weite G. 8.
1 T. — Lina Elisabetha, g. 871.

9a 46 Julius, Einnehmer der N.O.B., v. Horgen — Beateng. 4.

10 50 Eugen, Seidenfabrikant (mit Hirzel Burg. A 25 unter der Ragion: „Jost Staub, Nachfolger“), v. Thalweil, S. v. Burg. E 1 — Stadelhoferstr. 10.
Fr. — Hulda Heyne v. Barmen, Preußen, g. 846, c. 874.

---

11 814 Dorothea Tuggener, Haushälterin, v. Riesbach (verw. Schüle v. Zürich, woher 1 S. — Wilhelm Burg. 6), Sekundarlehrer Johannessen v. Oberrieden s. W. 870 — Kirchg. 13.

12 24 Dorothea Bücheler v. Kloten, Taglöhner Rudolfs v. Dübendorf, in Uitikon, Ehefrau — Fortunag. 13.
3 K. — Luise, g. 849, Zettlerin — Bertha, g. 852, Fabrikarbeiterin — Johannes, g. 857, Färber.

Stauber.

1 850 Heinrich, Commis, v. Buch a. J. — Falkeng. 19.
Fr. — Rosa Götschi v. Bischwiller, Elsaß, g. 853, c. 875.
3 T. — Julie, g. 874 — Pauline, g. 875 — Rosa, g. 876.

2 56 Hermann, Commis, v. Oetweil a. S. — Kuttelg. 1.

---

3 816 Regula Pfister, Spuhlerin, v. Bubikon, Geschirrfasser Jakobs v. Maur s. W. 861 — Ankeng. 6.
1 S. — Albert, g. 850, Taglöhner, in Hirslanden.

4 44 Susanna Steiger, Schneiderin, v. Flaach, Schlosser Heinrichs v. Maur in Uster Ehefrau — Marktg. 21.
1 T. — Anna, g. 871.

5 46 Henriette Hotz, Vorgängerin, v. Thalweil, Glaser Johannessen v. Volkentsweil s. W. 878 — Werdmühleg. 11.

Staudt.

1 835 Bernhard, Wachstuchhändler, v. Dorchheim, Preußen — Thorg. 9.
Fr. — Katharina Schreiner v. da, g. 837, c. 862.

No. Geb. **Staudt.**

2 T. — Elisabetha, g. 868 — Margaretha, g. 872.
Fr. u. K. in Dorchheim.

2 848 Heinrich, Commis, v. Nürnberg, Bayern — Stadelhoferpl. 3.

Steenken.

1 811 Christian, Werkzeugmacher, v. Bremen — Niederdorfstr. 20.
Fr. — Anna Stahel v. Weißlingen (Schw. v. Burg. B 1), g. 811, c. 843.
3 K. — Heinrich 2 — Emma, g. 846, Schneiderin — Eduard, g. 848, Maschinist, in Rurort, Holland.

2 43 Heinrich, Schlosser, v. Bremen, S. v. 1 — Niederdorfstr. 20.
Fr. — Luise Steinmann v. Lahr, Baden, g. 848, c. 872.
1 S. — Heinrich Christian, g. 876.

Steffen.

1 800 Hs. Rudolf, a. Landwirth, v. Kloten, O. v. 2 — Niederdorfstr. 86.
Fr. — Anna Barbara Altorfer v. Niederhasli, g. 829, c. 849.
2 S. — Jakob 4 — Rudolf, g. 853, Metzger, in Wallisellen.

2 44 Jakob, Handelsreisender, v. Kloten, BrS. v. 1 — Niederdorfstr. 86.

3 46 Rudolf, Commis, v. Unterembrach (geschied. 871 v. Anna Pfister v. Dübendorf, jetz. Fr. Wagner v. Seebach, in Fluntern, u. W. 878 v. Regula Haab v. Meilen, geschied. Kappeler v. Bauma, Schw. v. Haab Burg. 1) — Seilergraben 25.
1 T. 1r E. — Anna Katharina, g. 871, in Fluntern.

4 * 50 Jakob, Bratwurster, v. Kloten, S. v. 1 — Niederdorfstr. 86.
Fr. — Bertha Oettli v. Affeltrangen, Thurg., g. 841, c. 873.
3 T. — Aline Elise, g. 874 — Bertha Luise, g. 875 — Anna Karoline, g. 878.

Steger, siehe auch Stäger.

1 848 Theodor, Schneider, v. Pforz, Bayern — Froschang. 10.
Fr. — Luitgarde Schweizer v. Wyl, Baden, g. 848, c. 872.
2 K. — Luise, g. 874 — Hedwig, g. 876.

Stegmüller.

1 854 Theodor, Schneider, v. Binswangen, Bayern — Krebsg. 12.

Stehli, siehe auch Stäheli.

1 836 Jakob, Holzhändler, v. Aeugst — Schlüsselg. 14.
Fr. — Johanna Laidig v. Wildberg (T. v. Ndgl. 1), g. 845, c. 875.
1 S. — Jakob Georg, g. 877.

2 42 Emil, Kaufmann, v. Obfelden — Bahnhofstr. 65.
Fr. — Margaretha Hirt v. Solothurn, g. 842, c. 863.
5 K. — Margaretha, g. 864 — Robert, g. 865 — Julie, g. 866 — Emil, g. 868 — Maria Mathilde, g. 869.

No. Geb. **Stehli.**

3 843 Gottlieb, Poſtpacker, v. Hedingen — Rennweg 16.

---

4 838 Anna Weber v. Zürich (T. v. G 1), Gaſtwirth zum Seehof Heinrichs v. Aeugſt ſ. W. 874 — Hechtpl. 1.

Steidl.

1 836 Georg, Buchhalter, v. Loo, Bayern — Fortunag. 20.
Fr. — Joſepha Brandl v. Schretzheim, daſelbſt, g. 853, c. 868.
1 S. — Martin, g. 870.
Fr. u. K. in München.

Steiert.

1 ** 47 Julius, Bratwurſter, v. Wittlekofen, Baden — Brunng. (1) 3.
Fr. — Barbara Schnell v. Rottenburg, Würtbg. (T. v. Ndgl. 1), g. 849, c. 873.
3 S. — Heinrich Julius, g. 874 — Robert Alfred, g. 875 — Guſtav Adolf, g. 876.

Steiger, auch Staiger.

1 823 Johannes, Gewerbsmann, v. Humlikon (W. 877 v. Eliſabetha Eigenheer v. Kleinandelfingen) — Napfg. 2.
2e Fr. — Katharina Biedermann v. Oberurdorf (geſchied. Lips v. Niederurdorf, Schw. v. Fr. Strittmatter Burg. 2), g. 826, c. 878.
4 K. 1r E. — Rudolf, g. 848, Landwirth, in Humlikon — Karl, g. 852, Landwirth, in Humlikon — Lina, g. 854, Dienſtbot, in Andelfingen — Emma, g. 857, Dienſtbot, in Uſter.
2 43 Gottfried, Schreiner, v. Uetikon — Brunng. 13.

---

3 804 Anna Uſter, Part., v. Erlenbach, Viehhändler Peters v. Uetikon ſ. W. 856 — Predigerpl. 38.

Steim.

1 846 Anton, Speiſewirth, v. Horb, Würtbg. — Steing. 1.
Fr. — Pauline Bertſchi v. Ennetbaden, Aarg., g. 844, c. 874.
1 S. — Paul, g. 875 — Julius Emil, g. 879.

Steinbrüchel.

1 848 Konrad, Dienſtmann, v. Hirslanden — Preyerg. 23.
Fr. — Johanna Suſanna Gerber v. Lindau, Bayern, g. 856, c. 876.
1 S. — Konrad, g. 878.

No. Geb. **Steinemann.**

1 838 Heinrich, Schreiner, v. Rümlang — Schlüsselg. 14.
Fr. — Maria Memishofer, Schuhverbändlerin, v. Todtnach, Thurg., g. 843, c. 873.

Steiner.

1 828 Salomon, Speisewirth, v. Neftenbach — Predigerpl. 34.
Fr. — Katharina Biefer v. Salenstein, Thurg., g. 824, c. 849.
2 K. — Elisabetha, g. 350 — Wilhelm 5.

2 37 Franz, Chemisier u. Uhrmacher, v. Riesbach (W. 874 v. Sophie Gruber v. Bern) — Schipfe 2.
2e Fr. — Johanna Baumgartner v. Hasle, Bern, g. 855, c. 875.
8 K. 1r E. — Emma, g. 859, Schneiderin — Emil, g. 860, Schlosser, in Riesbach — Ernst, g. 863 — Johann, g. 867 — Wilhelmine, g. 869 — Bertha, g. 870 — Franz, g. 872 — 3 K. 2r E. — Hans, g. 876, in Wülflingen — Sophie, g. 877 — Anna, g. 879.

3 40 Karl, Kaufmann (unter der Ragion: „Steiner u. Bryner"), * Schützen-Hauptm., Chef der Reserve-Feuerwach-Comp. 6, v. Winterthur — (Thalg. 32) Gerechtigkeitsg. 25.

4 40 Jakob, Koch, v. Adelboden, Bern — Geigerg. 5.
Fr. — Barbara Holz v. Augsburg, Bayern (Schw. v. Ndgl. 1) g. 843, c. 870.
1 T. — Rosa, g. 870.

5 52 Wilhelm, Coiffeur, v. Neftenbach, S. v. 1 — Predigerpl. 34.

6 56 Hermann, Commis, v. Neftenbach — Zwinglipl. 3.

7 56 Jakob, Vergolder, v. Uster — Malerg. 3.

---

8 813 Kleophea Susanna Goldschmid v. Winterthur, Kaufmann Heinrich Andreassen v. da s. W. 860 — Seestr. 8.

Steinert.

1 820 Richard, Kaufmann, v. Weimar, Sachsen — Ankeng. 2.

Steinhoff.

1 844 Emil, Commis, v. Berlin, Preußen, Br. v. Fr. Hergt Ndgl. 1 — Bahnhofstr. 66.

Steinle.

1 850 Johann, Oberkellner, v. Offnadingen, Baden — Poststr. 12.

Steinlin.

1 818 Barbara Engler, Part., v. St.Gallen, Bäcker Gottfrieds v. da s. W. 873 — Fraumünsterstr. 29.
1 S. — Albert Emil, g. 862, Spengler-L.

No. Geb. **Steinmann.**

1 808 Heinrich, Handelsmann, v. Seuzach (W. 864 v. Magdalena Keller v. Oberohringen) — Krebsg. 10.
2e Fr. — Elisabetha Bleuler v. Bassersdorf (verw. Hirzel v. Winterthur), g. 814, c. 865.

2 37 Albert, Materialverwalter der N.O.B., v. Waltalingen, S. v. 4 — Predigerpl. 22.
Fr. — Emma Hunziker v. Aarau, g. 840, c. 867.
2 K. — Emma, g. 868 — Albert, g. 869.

3 50 W. August, Kaufmann, v. St.Gallen — Selnaustr. 18.
Fr. — Katharina Luise Volmer v. New-York, g. 852, c. 874.

---

4 803 Anna Brunner, Part., v. Erlenbach, Schlosser Konrads v. Waltalingen s. W. 871 — Niederdorfstr. 39.
5 K. — Fr. Guggenbühl Burg. E 1 — Friedrich, g. 833, Verwalter der Gasfabrik in Biberach — Konrad Burg. B 1 — Hans, g. 835, Gasmeister, in Ravensburg — Albert 2.

Steinmeyer.

1 853 Heinrich, Schuhmacher, v. Barsinghausen, Preußen — Hochg. 8.
Fr. — Pauline Burkhard v. Burgfelden, Württbg., g. 856, c. 879.
1 T. — Pauline, g. 879.

Steitz.

1 844 Gustav, Kaufmann, v. Schriesheim, Baden — Oberdorfg. 10.

Stelzer.

1 818 Konrad, Mechaniker, v. Wipkingen — Niederdorfstr. 20.
Fr. — Maria Suda v. Michelop, Böhmen, g. 816, c. 851.
3 K. — Heinrich 2 — Maria, g. 855 — Emilie, g. 857, Modistc.

2 48 Heinrich, Zeichner, v. Wipkingen, S. v. 1 — Niederdorfstr. 20.

Stephani.

1 850 Robert, Gepäckexpedient der N.O.B., v. Aarau — Preyerg. 1.
Fr. — Maria Mentha v. Cortaillod, Neuenb., g. 853, c. 875.
1 S. — Robert, g. 875.

Stern.

1 857 Samuel, Commis, v. Gedam, Hessen — Rennweg 53.

Sternberger.

1 836 Karl, Speisewirth, v. Wiesbaden, Nassau — Münsterhof 8.
Fr. — Susanna Jung v. Heppenheim, daselbst, g. 836, c. 865.
1 S. — Wilhelm, g. 869.

No. Geb.

Stettbacher.

1 851 Albert, Gürtler, v. Mönchaltorf — Graue G. 5.

Stetter.

1 830 Friedrich, Kaufmann (unter der Ragion: „Stetter u. Beder"), v. Kirchen, Preußen — Brandschenkestr. 20.
Fr. — Lina Bantlin v. Meilen, g. 843, c. 868.
1 T. — Lina, g. 869.

Steußi.

1 854 Heinrich, Commis, v. Glarus — Fraumünsterstr. 21.

Stickelberger.

1 850 Ludwig, Dr. philos., Privatdozent am Polytechnikum, v. Basel — Neumarkt 26.

Stiefel.

1 840 Ulrich, Schneider, v. Russikon, S. v. jetz. Fr. Hasler Ndgl. 1 (W. 871 v. Verena Grädel v. Huttwil, Bern) — Frankeng. 18.
2e Fr. — Elisabetha Speerli v. Kilchberg, g. 850, c. 872.
2 T. 2r E. — Luise, g. 872 — Anna, g. 879.
2 59 Karl, Ingenieur, v. Wülflingen — Predigerpl. 18.

Stieger.

1 843 Johannes, Maurer, v. Oberriedt, St.Gallen — Sihlstr. 11.
Fr. — Anna Fuchser v. Kurzenberg, Bern, g. 841, c. 871.

Stierli.

1 837 Friedrich, Dienstmann, v. Oberurdorf — Predigerpl. 14.
Fr. — Maria Monhard v. Trüllikon, g. 829, c. 863.
2 K. — Friedrich, g. 863, Mechaniker-L. — Jakob, g. 870.
Fr. u. K. in Außersihl.
2 33 Jakob, Dienstmann, v. Aristau, Aarg. — Niederdorfstr. 37.
3 54 Plazid, Commis, v. Aristau, Aarg. — Oberdorfg. 26.

Stierlin.

1 838 Gustav, Kaufmann (unter der Ragion: „Jakob Zürrer"), v. St.Gallen — Kappelerg. 19.
Fr. — Ida Zürcher v. Teufen, Appenz., g. 843, c. 862.
2 K. — Ida, g. 864 — Gustav, g. 866.
3 39 Joseph Eduard, Ingenieur, Kommandant des Reserve-Löschkorps Sekt. 12, v. Schaffhausen, Br. v. 4 u. Fr. Neukomm Burg. A 1 — Hirschengraben 60.
Fr. — Nannette Vögeli v. Zürich (T. v. A 24), g. 855, c. 875.

No. Geb.

Stierlin.

3 S. — Konrad Eduard, g. 876 — Eduard, g. 878 — Hermann, g. 879.

4 826 Eſter, Part. (Schw. v. 3), v. Schaffhauſen — Hirſchengraben 60.
5 43 Maria, v. Kloten (Schw. v. Fr. Billeter Burg. B 1) — Weinpl. 3.

Stiger.

1 816 Joſ. Leopold, Rentier, v. Buffalo, Nordamerika (urſpr. v. Graz, Oeſterr.) — Seeſtr. 8.

Stilli.

1 855 Anna, Schneiderin, v. Stilli, Aarg., Schwäg. v. Gachnang Ndgl. 1 — Widderg. 6.

Stindt.

1 846 Heinrich, Brodtrager, v. Rieden — Zeltweg 12.

Stirnemann.

1 806 Samuel, a. Weinhändler, v. Gränichen, Aarg. (W. 875 v. Fanny Schmitter v. Aarburg, Aarg. — Falkeng. 15.
1 S. — Otto, Burg. 1.

Stocker.

1 816 Jakob, Koſthalter, v. Wädensweil — Krugg. 7.
Fr. — Katharina Bachmann v. Baſſersdorf (verw. Stutz v. Bärentsweil), g. 828, c. 869.
2 29 Jakob, Kanzliſt, v. Wädensweil (W. 878 v. Julie Virginie Sagne v. Verrieres, Neuenb.) — Steing. 12.
3 46 Wilhelm, Dienſtmann, v. Wädensweil — Scheiterg. 5.
Fr. — Barbara Steiner v. Geuenſee, Luzern, g. 848, c. 876, in Wädensweil.
1 S. — Wilhelm, g. 876, in Höngg.

Stöckli.

1 820 Kaſpar, Gemüſehändler, v. Tägerig, Aarg. — Unt. Schmalzgrub 9.
Fr. — Maria Zimmermann v. da, g. 824, c. 861.
2 33 Anton, Taglöhner, v. Luthern, Luzern — Münſterg. 12.
Fr. — Magdalena Glückler v. Neidingen, Baden, g. 832, c. 862.
4 K. — Emil, g. 861, Spengler, in Kirchberg, St. Gallen — Eliſe, g. 863 — Joſeph Anton, g. 868 — Auguſt Rudolf, g. 876.
3 42 Anton, Schuhmacher, v. Birri, Aarg. — Niederdorfſtr. 69.

Störchlin.

1 849 Jakob, Schreiner, v. Stein, Schaffh. — Niederdorfſtr. 80.
Fr. — Maria Geiſelhard v. Mengen, Würtbg., g. 849, c. 876.

No. Geb.

Störchlin.

2 850 Maria, Feinwaſcherin, v. Stein, Schafſh. — Lindeng. 5.

Stößel.

1 837 Johannes, Dr., Regierungsrath, Nationalrath, v. Bärentsweil — Bäreng. 18.
Fr. — Reg. Seline Furrer v. da, g. 844, c. 867.
1 T. — Lina Frida, g. 868.

Stoll.

1 856 Georg, Spengler, v. Oſterfingen, Schafſh. — Niederdorfſtr. 68.
2 57 Friedrich, Commis, v. Winterthur — Neumarkt 17.
3 58 Johannes, Poſtcommis, v. Guntmadingen, Schafſh. — Gaſſen 6.

---

4 803 Eſter Wolf v. Zürich, Apotheker Ferdinands v. Kempfhof, Aarg., ſ. W. 853 — Flößerg. 8.
2 K. — Karl g. 841, Apotheker, in Genf — Fr. Zollinger Burg A 4.

Stoltenberg.

1 854 Klaus, Schneider, v. Tiefbergen, Preußen — Münſterg. 23.

Stolz.

1 800 Diethelm, a. Pfarrer, v. Buch a. J., O. v. Burg. B 2 (W. 863 v. Eſter Brennwald v. Zürich) — Seideng. 17.
3 K. — Fr. Flach v. u. in Baſel — Friederike, g. 841 — Fr. Zimmermeiſter Bertſchinger v. Volkentsweil, in Hottingen. gew. TM. — Signer Ndgl. 1.
2 41 Karl, Ausläufer, v. Lahr, Baden — Gaſſen 4.
Fr. — Barbara Bez, Glätterin, v. Schwamendingen (StT. v. Burg. 2), g. 835, c. 865.
2 S. — Karl Auguſt Gerhard, g. 867 — Hans Albert, g. 869.
3 57 Martin, Bäcker, v. Möſſingen, Würtbg. — Waagg. 5.

---

4 839 Barbara, Glätterin, v. Buch a. J. — Niederdorfſtr. 65.

Story.

1 850 Georg, Schloſſer, v. Mechtersheim, Bayern — Baderg. 7.

Storz.

1 838 Friedrich, Schuhmacher, v. Endersbach, Würtbg. — Steinbockg. 1.
Fr. — Katharina Ganz v. Embrach, g. 837, c. 869.
2 K. — Friederike, g. 871 — Friedrich, g. 877.

---

2 840 Wilhelmine, Ladengehülfin, v. Kyburg — Schifflände 10.

No. Geb.

Strähl.

1 849 Gustav, Fürsprech, v. Zofingen, Aarg. — Rößlig. 9.

Sträßle.

1 849 Franz, Spengler, v. Bütschwyl, St.Gallen — Preyerg. 24.
Fr. — Albertine Knecht v. Mellikon, Aarg., g. 850, c. 876.
2 S. — Franz, g. 877 — Robert, g. 878.

Sträuli, siehe Streuli.

Straßburger.

1 849 Anna, Modiste, v. Mannenbach, Thurg. — Fraumünsterstr. 25.

Straßer.

1 834 Jakob, Färber, v. Nußbaumen, Thurg. (W. 878 v. Maria Schalch v. Schaffhausen) — Schützeng. 21.
2e Fr. — Barbara Maag v. Oberglatt, g. 840, c. 879.
2 K. 1r E. — Jakob Albert, g. 857, Steinhauer, in Hottingen — Maria Margaretha, g. 859, in Riesbach.

---

2 849 Katharina, Schneiderin, v. Benken — Kirchg. 38.

Straub.

1 838 Lebrecht, Schlosser, v. Schönenbaumgarten, Thurg., Br. v. 2 u. Fr. Keller Burg. H 6 — Augustinerg. 38.
Fr. — Verena Müller v. Siblingen, Schaffh., g. 846, c. 875.
1 T. — Bertha Verena, g. 877.

---

2 833 Margaretha, Spetterin, v. Schönenbaumgarten, Thurg., Schw. v. 1 — Neumarkt 10.

Strauß.

1 832 Joh. Julius, Konditor, v. Winterthur — Bahnhofstr. 21.
Fr. — Kathar. Elisabetha Sprüngli v. Zürich (T. v. B 2), g. 840, c. 863.
1 S. — Joh. Rudolf Julius, g. 864.

Strecker.

1 842 Theodor, Schuhmacher, v. Sexau, Baden — Augstinerg. 34.
Fr. — Sophie Wasmer v. Bernau, daselbst, g. 842, c. 871.

Strehler.

1 836 Robert, Spinnereibesitzer (mit Ziegler Burg. 7 ꝛc. unter der Ragion:

No. Geb. **Strehler.**

„Spinnerei Wollishofen v. C. Ziegler, R. Strehler u. R. Brunner"), v. Bertschikon — Tiefenhöfe 9.
Fr. — Ida Bantli v. Meilen, g. 839, c. 862.
2 S. — Alfred, g. 867 — Robert Julius, g. 874.

Streiff.

1 856 Maria, Kopistin, v. Dießbach, Glarus — Brandschenkestr. 10.

Streuli.

1 832 Heinrich, Commis, v. Horgen — Neumarkt 29.
Fr. — Marie Elise Schneider v. Robenhausen, g. 852, c. 877.
1 T. — Frida Maria, g. 878.
2 41 Jakob, Schneider, v. Wädensweil — Rennweg 55.
Fr. — Maria Kohler v. Zell, Luzern, g. 849, c. 877.
2 S. — Karl, g. 877 — Eugen Robert, g. 879.
3 42 Johannes, Mehlhändler, v. Horgen — Marktg. 18.
Fr. — Lina Bodmer v. Fällanden, g. 852, c. 874.
5 45 Julius, Kassier der schweiz. Kreditanstalt, v. Horgen — Seestr. 4.
Fr. — Luise Georgine Jäggi v. Ryken, Aarg. (Schw. v. Fr. Krauer Burg. 5 u. Fr. Richard Ndgl. 1), g. 849, c. 873.
2 T. — Luise Georgine, g. 874 — Alice Martha, g. 879.
6 47 Eduard, 2r Chef der Güterexpedition der N.O.B., v. Horgen — Rennweg 48.

---

7 797 Elisabetha Rüdisühli v. St.Gallen, Zwirner Jakobs v. Wädensweil s. W. 876 — Oberdorfg. 30.
3 K. — Jakob, g. 820, Kaufmann, v. St.Franzisko, Amerika — Barbara, g. 823 — Ferdinand, g. 834, Photograph, in Alexandrien — TM. — Schmid Ndgl. 4.

---

8 819 Elisabetha, Hausiererin, v. Horgen — Bruung. 3.

Strickler.

1 835 Johannes, Dr., Staatsarchivar, v. Hirzel — Rindermarkt 19.
Fr. — Friederike Musgai v. Urach, Würtbg., g. 831, c. 868.
2 40 Jakob, Postkondukteur, v. Richtersweil — Froschaug. 22.
Fr. — Katharina Kehlhofer v. Dachsen, g. 837, c. 864.
3 40 Albert, Schiffmann, v. Hombrechtikon — Niederdorfstr. 47.
Fr. — Katharina Kläger v. Herzogsweiler, Würtbg., g. 838, c. 879.
4 41 Heinrich, Schlosser, v. Hirzel — Predigerg. 8.
Fr. — Katharina Roth v. Zizishausen, Würtbg., g. 839, c. 875.
5 58 Emil, Commis, v. Hirzel — Niederdorfstr. 67.

Striebel.

1 846 Johannes, Schneider, v. Bergerhausen, Würtbg. — Krebsg. 12.
Fr. — Adelheid Steger v. Radolfzell, Baden, g. 850, c. 879.

No. Geb. **Strittmatter.**

1 840 Leopoldine, Spetterin, v. Strittmatt, Baden — Stüßihofstatt 2.

Strobel.

1 849 Karl, Schlosser, v. Welzheim, Würtbg. — Schlüsselg. 4.
Fr. — Joh. Luise Heß v. Fellbach, daselbst (Schw. v. Fr. Fischer Ndgl. 1 ꝛc.), g. 849, c. 876.
1 S. — Karl Emil, g. 877.

Stroheker.

1 841 Adrian, Dr., Advokat, Kantonsrath, Kassationsrichter, a. Statthalter, v. Affoltern a. A. — Winkelwies 5.
Fr. — Jenni Engelhardt v. Leipzig, Sachsen (T. v. Ndgl. 1), g. 847, c. 868.
4 K. — Paul Adrian, g. 870 — Wilhelm Edgar, g. 872 — Frieda Jenni, g. 873 — Ella Adelheid, g. 878.

Strub.

1 839 Jakob, Heizer, v. Lütisburg, St.Gallen — Rennweg 50.
Fr. — Pauline Oechsle v. Mühlhausen, Baden, g. 838, c. 866.
3 K. — Genovefa, g. 868, in Altstetten — Eduard, g. 869, in Lütisburg — Joseph, g. 878.

Stucke.

1 825 Jakob, Schneider, v. Herrenberg, Würtbg. — Hofg. 2.
Fr. — Friederike Dold v. Tuttlingen, daselbst, g. 833, c. 859.
1 T. — Christine Friederike, g. 861.

Stucki.

1 846 Friedrich, Büchsenmacher, v. Tägertschi, Bern — Strehlg. 26.
Fr. — Anna Finger v. Eriz, daselbst, g. 845, c. 867.
2 S. — Gottfried, g. 867 — Albert, g. 873.

---

2 802 Susanna Greuter v. Kesikon, Schreiner Heinrichs v. Dägerlen s. W. 873 — Rennweg 36.
4 K. — Anna, g. 832, Dienstbot, Hirschengraben 4 — Johannes, g. 834, Sekundarlehrer, in Pfäffikon — Heinrich, g. 841, Dessinateur, in Hirslanden — Fr. Günthard Ndgl. 4.

Studer.

1 829 Heinrich, Feiltrager, v. Bisegg, Thurg. (W. 867 v. Maria Schmid v. Halden, daselbst, u. 868 v. A. Barbara Surber v. Niederweningen, verw. Tuggener v. Oberstraß) — Niederdorfstr. 69.
3e Fr. — Anna Verena Hauser v. Wädensweil (verw. Musiker Gysler v. Winterthur), g. 830, c. 870.
5 K. 1r E. — Fr. Coiffeur Brand in Genf — Joh. Heinrich 2

No. Geb.

Studer.

Joh. Jakob, g. 855, Photograph, in Goßau, St.Gallen — Emma Regina, g. 857, Modiste, in Genf — Emil, g. 858, Uhrmacher, in Frankreich.

2 854 Heinrich, Coiffeur, v. Bisegg, Thurg., S. v. 1 — Froschaug. 30.

---

3 839 Barbara, Wäscherin, v. Gondiswyl, Bern — Schoffelg. 3.

4 44 Maria, Glätterin, v. Lengweil, Thurg. — Seideng. 7.

Stückelberger.

1 819 Eduard, Part., v. Basel — Seilergraben 29.

Stücklen.

1 853 Wilhelm, Commis, v. Mittelstadt, Würtbg. — Marktg. 21.
Fr. — Sophie Hammer v. Itzelberg, daselbst, g. 855, c. 878.

Stünzi.

1 854 Johannes, Mehlhändler, v. Horgen — Zähringerstr. 25.

---

2 823 Bertha Rothpletz, Part., v. Aarau, Kaufmann Rudolfs v. Horgen s. W. 874 — Rennweg 59.
2 K. — Fr. Thomann Ndgl. 1 — Emil, g. 850, Kaufmann, in Horgen.

Stürmer.

1 819 Karl, Apotheker (mit Eidenbenz Ndgl. 2 unter der Ragion: „Eidenbenz u. Stürmer"), v. Altburg, Würtbg. — Rosenq. 9.

Stüßi.

1 851 Rudolf, Quincailleriewaarenhändler (mit 2 unter der Ragion: „Gebrüder Stüßi"), v. Niederurnen, Glarus, Br. v. 2 — Steing. 11.
Fr. — Margaretha Ochsner v. Altstetten, g. 852, c. 878.
1 S. — Rudolf, g. 879.

2 53 Leonhard, Quincailleriewaarenhändler (mit 1 unter der Ragion: „Gebrüder Stüßi"), v. Niederurnen, Glarus, Br. v. 1 — Steing. 11.
Fr. — Wilhelmine Reiner v. Bregenz, Oesterr., g. 858, c. 878.
1 T. — Maria Wilhelmine, g. 878.

Stutz.

1 827 Friedrich, Spengler, v. Liestal, Baselll. — Leueng. 5.

2 31 Heinrich, Stadtpolizeimann, v. Pfäffikon — Niederdorfstr. 82.
Fr. — Anna Maria Salm v. Veltheim, Aarg., g. 832, c. 856.
7 K. — Fr. Zollinger v. Maur, in Riesbach — Anna, g. 859, Glätterin — Heinrich, g. 861, Commis der N.O.B. — Friedrich, g. 863 — Luise, g. 864 — Pauline, g. 871 — Albert, g. 873.
Fr. u. K. in Riesbach.

3 37 Johannes, Buchbinder, v. Bärentsweil, Br. v. Fr. Baumann Burg.
F 7 — Krugg. 7.

No. Geb. **Stutz.**

4 843 Traugott, Einnehmer d. N.O.B., v. Hägglingen, Aarg. — Fortunag. 24.
Fr. — Maria Adele Rütschi v. Aarau, g. 841, c. 873.
2 K. — Jakob Traugott, g. 874 — Frieda Adeline Luise, g. 876.
5 46 Heinrich, Speisewirth, v. Hittnau — Köngeng. 6.
Fr. — Karoline Hämig v. Uster, g. 843, c. 875.
6 58 Gottfried, Postcommis, v. Untertuttweil, Thurg. — Wohllebg. 5.

---

7 843 Elisabetha, Spezereihändlerin, v. Matzingen, Thurg. — Münsterhof 10.

Styner.

1 829 Verena, Glätterin, v. Unterentfelden, Aarg. (geschied. 877 v. Steinhauer Jakob Zimmerli v. da) — Brunng. 14.

Sudre.

1 832 Franz, Schirmfabrikant, v. St. Mary les Cros, Frankr. — Hofg. 4.

Süeß.

1 833 Martin, Schneider, v. Ruswyl, Luzern (W. 865 v. Theresia Frey v. Sempach, daselbst) — Helfereig. 3.
2e Fr. — Luise Huber v. Dießenhofen, Thurg., g. 840, c. 874.
2 K. 1r E. — Sophie, g. 861, in Winterthur — Maria, g. 864, in Luzern — 1 S. 2r E. — Theophil, g. 873.
2 47 Konrad, Zimmerer, v. Unterstammheim — Niederdorfstr. 60.
Fr. — Laura Hundertmark v. Jena, Sachsen, g. 841, c. 873.
3 52 Peter, Müller, v. Buttisholz, Luzern — Ob. Mühlesteg 2.

Süßtrunk.

1 839 Jakob, Coiffeur, v. Neftenbach — Falkeng. 25.
Fr. — Julie Lachmund v. Wipkingen, g. 838, c. 867.
3 K. — Erwin, g. 868 — Julie, g. 870 — Julius, g. 879.

Suhm.

1 837 Karl, Schreiner, v. Gengenbach, Baden — Krugg. 8.
Fr. — Maria Müller v. Staffelbach, Aarg., g. 843, c. 872.
1 T. — Bertha, g. 866, in Staffelbach.

Suhner.

1 844 Heinrich, gew. Fabrikant, v. Urnäsch, Appenz., S. v. 2 (W. 870 v. Ida Baumann v. Herisau) — Garteng. 10.

---

2 814 A. Elisabetha Mösle v. Gais, Fabrikant Joh. Jakobs v. Urnäsch, Appenz., s. W. 862 — Garteng. 10.
1 S. — Heinrich 1.

No. Geb.

Sulger.

1 852 Wilhelmine, Spetterin, v. Allmannsdorf, Baden — Graue G. 7.

Sulzberger.

1 839 Heinrich, Commis der N.O.B., v. Winterthur — Petershofstatt 4.
3 51 Rudolf, Coiffeur, v. Winterthur — Oberdorfg. 22.

Sulzer.

1 839 Albert, Kaufmann, v. Winterthur — Florhofg. 7.
Fr. — Katharina Elisabetha Ernst v. da (Schw. v. Burg. B 1), g. 839, c. 865.
5 K. — Emma, g. 868 — Jenny, g. 870 — Albert, g. 873 — Ernst Hermann u. Lili, g. 876, Zwillinge.

Surber.

1 835 Hs. Jakob, Erdarbeiter, v. Oberweningen — Hirschengraben 14.
Fr. — Ester Hartmann v. Eglisau, g. 827, c. 865.
2 44 Eduard, Maler, v. Oberweningen, S. v. Fr. Hänsler Ndgl. 2 — Eisenq. 3.
Fr. — Luise Hämig, Schneiderin, v. Stäfa, g. 852, c. 872.
1 T. — Emma Luise, g. 876.
3 52 Salomon, Commis, v. Oberweningen — Lindeng. 1.
4 53 Wilhelm, Commis, v. Affoltern b. H. — Preyerg. 2.
Fr. — A. Margaretha Kölliker v. Höngg, g. 856, c. 877.
2 K. — Anna Wilhelmine, g. 878 — Wilhelm, g. 879.

---

5 829 Barbara, Näherin, v. Oberweningen — Kuttelg. 13.

Suremann.

1 843 Heinrich, Abwart des Gewerbemuseums, v. Oberillnau — Friedensg. 5.
Fr. — Seline Wäspi, Billetabnehmerin der Frauenbadanstalt, v. Ossingen, g. 850, c. 874.
2 K. — Ernst Heinrich, g. 875 — Elise, g. 878.

---

2 839 Maria Heitzmann v. Schaffhausen, Buchdruckereibesitzer Jakobs v. Mönchaltorf s. W. 879, Schwäg. v. Burg. 1 — Oberdorfg. 36.
1 T. — Maria Susanna, g. 876.

---

3 855 Rosine, Postcommis, v. Mönchaltorf — Sihlhofg. 6.

Suter.

1 806 Wilhelm, Kupferstecher, v. Zofingen, Aarg. (W. 844 v. Vinzenzia Wickert v. Einsiedeln, Schwyz, u. 854 v. Aloise Ochsner v. da) — Schipfe 29.

No. Geb. **Szymanowsky.**

1 834 Emil, Seidenfärber, v. Lückenwalde, Preußen — Graue G. 7.

Täschler.

1 803 Gregor, gew. Gärtner, v. Inwyl, Luzern — Löwenstr. 69.
Fr. — Katharina Werdenberger v. Allschwyl, Basell., g. 815, c. 839
2 T. — Fr. Sigg Ndgl. 1 — Fr. Alexander Ndgl. 1.

2 47 Bernhard, Maurer, v. Muolen, St.Gallen — Rindermarkt 5.
Fr. — Maria Rich v. Sitterdorf, Thurg., g. 846, c. 876.
1 T. — Emma, g. 877.

Taglieb.

1 841 Karl, Uhrmacher, v. Ulm, Würtbg. — Waagg. 4.
Fr. — Euphrosine Huber v. Dießenhofen, Thurg., g. 838, c. 864
2 K. — Friederike Emilie, g. 865 — Karl, g. 873.

Tanner.

1 811 Niklaus, Tapezierer, v. Lützelflüh, Bern — Chorg. 19.
Fr. — Anna Margaretha Kunz v. Hottingen, g. 819, c. 838.
4 K. — Margaretha 10 — Karl, g. 853, Kupferschmid, in Wip-
kingen — Emil, g. 857, Commis, in Locle — Albert, g. 861,
Mechaniker-L.

2 32 Theobald, Maler, v. Jestetten, Baden — Neumarkt 3.
Fr. — Katharina Emilie Müller v. Zell (verw. Schuhmacher
Dohn v. Kriegsfeld, Bayern, woher 2 S. — Jakob Ernst, g. 867
— Heinrich Eugen, g. 870), g. 830, c. 873.

3 37 Hermann, Hausierer, v. Herisau, Appenz. — Schipfe 41.

4 38 David, Commis der N.O.B., v. Fanas, Graub. — Schlüsselg. 1
Fr. — Maria Birken v. Werro, Rußl., g. 847, c. 873.
2 K. — Oskar Leonhard, g. 874 — Olga Euphrosine Charlotte
g. 875.

6 51 Martin, Hausknecht, v. Beringen, Schafth. — Selnaustr. 22.
Fr. — Anna Meyer, Schneiderin, v. Bülach, g. 851, c. 874.
2 K. — Anna Elisabetha, g. 875 — Luise, g. 876.

---

7 810 Barbara Stark, Part., v. Herisau, Appenz., Fabrikant Jakobs v
da s. W. 876 — Poststr. 5.
1 T. — Fr. Schläpfer Burg. D 1.

8 34 Walpurga Hediger v. Schwyz, Fabrikbesitzer Pankrazen v. Aadorf
Thurg., s. W. 871 — Brandschenkestr. 2.

9 41 Karoline Riethmüller, Handschuhhändlerin, v. Schwaz, Oesterr.
Ingenieur Augusts v. Aadorf, Thurg., in Stuttgart, Ehefrau —
Ankeng. 1.
1 S. — August, g. 871.

---

10 841 Margaretha, Spezereihändlerin, v. Lützelflüh, Bern, T. v. Ndgl. 1
— Chorg. 19.

No. Geb.

Taverna.

1 854 Felix, Cementer, v. Aleſſandrio, Italien — Baderg. 3.
Fr. — Seline Straub, Näherin, v. Neukirch, Thurg. (geſchied. Scartazzini v. Bondo, Graub.), g. 843, c. 878.

Taravella.

1 ** 834 Franz, Handelsmann, v. Gregorico, Italien — Predigerpl. (32) 30.
Fr. — Suſanna Haas v. Offenburg, Baden, g. 845, c. 865.
3 K. — Auguſt, g. 866 — Jakob, g. 869 — Sophie, g. 872.

Temperli.

1 805 Konrad, gew. Kellermeiſter im Spital, v. Gutensweil-Volkentsweil (W. 867 v. Suſanna Pfiſter v. Volkentsweil u. 874 v. Regula Lang v. Oetweil [geſchied. Brunner Burg. E 1]) — St.Annag. 17.
1 S. 1r E. — Johannes Burg. A 1.

2 39 Johannes, Holzhändler, v. Gutensweil — Wohllebg. 13.
Fr. — Eliſabetha Moor v. Oberſteinmaur, g. 842, c. 875.
1 T. — Anna Eliſe, g. 876.

de Terra.

1 850 Paul, Zahnarzt, v. Frankfurt a. d. O., Preußen — Schützeng. 12.
Fr. — Ida Häſeli v. Winterthur, g. 854, c. 876.
2 K. — Maximilian, g. 876 — Luzia Maria Ida, g. 878.

Teufenauer.

1 829 Joh. Eliſabetha, Weißwaarenhändlerin, v. Herisau, Appenz. (verw. Kaufmann Müller v. da, woher 3 T. — Fr. von Meiß Burg. 12 — Fr. Billo v. Aarau, in Baſel — Hulda, g. 858), geſchied. 870 v. Weißwaarenhändler Florian Jehle v. Skulms, Graub. — Kirchg. 38.

Thannberger.

1 818 Sophie Nägeli v. Kilchberg, Achilles v. Mühlhauſen, Elſaß, ſ. W. 845 — Schönbergg. 1.

Theiler.

1 846 Heinrich, Commis, v. Wädensweil — Marktg. 13.
Fr. — Salomea Bruhin v. Wangen, Schwyz, g. 848, c. 872.

2 48 Karl, Bäcker, Mehl- u. Getreidehändler (unter der Ragion: „Gottfr. Theiler"), v. Wädensweil — Niederdorfſtr. 3.
Fr. — Anna Pauline Gimpert v. Küsnacht (StT. v. Burg. B 3), g. 853, c. 872.
3 K. — Karl Gottfried, g. 873 — Eugenia Amalia, g. 875, Max, g. 877.

No. Geb.

Theiler.

3 818 Barbara Hug, Modiste, v. Muhlen, St.Gallen, Hutmacher Robert v. u. in Hirslanden Ehefrau — Schipfe 27.
1 S. — Heinrich Robert, g. 870.

Theiß.

1 851 Adolf, Prediger der Methodistengemeinde, v. Odersberg, Preußen — Zeltweg 18.

Thelin.

1 844 Elise Abegg, Modiste, v. Wipkingen (Schw. v. Ndgl. 3 ꝛc.) Kaufmann Augusts v. Mex, Waadt, s. W. 876 — Schipfe 5.
2 StK. (v. Maria Vallaton v. Morges) — Jeanne, g. 866 — Julie, g. 872.

Thiemann.

1 850 Hermann, Handelsagent, v. Holstein, Preußen — Niederdorfstr. 29

Thörner.

1 851 Wilhelmine, Schneiderin, v. Lippoltsweilen, Thurg. — Niederdorfstr. 4.

Thoma.

1 854 August, Schuhmacher, v. Haslach, Baden — Wühre 17.
Fr. — Maria Byland v. Veltheim, Aarg. (Schw. v. Burg. 2), g. 851, c. 877.
1 S. — August, g. 878.
2 55 Eugen, Commis, v. Amden, St.Gallen — Zwinglipl. 3.

Thomann.

1 * 839 Gustav, Kaufmann (mit Schuppisser Burg. 1 unter der Ragion: „Thomann u. Schuppisser"), v. Zollikon — Rennweg 59.
Fr. — Bertha Stünzi v. Horgen (T. v. Ndgl. 2), g. 847, c. 869.
3 K. — Fanny, g. 870 — Gustav Adolf, g. 874 — Ernst Felix, g. 879.
2 39 Jakob, Fabrikarbeiter, v. Biberstein, Aarg. — Hirschengraben 76.
Fr. — Barbara Forster v. Neunkirch, Schafth., g. 837, c. 863.
3 K. — Lina, g. 863, Schneiderin-L. — Emma, g. 864 — Friedrich, g. 865.
2a 43 Hermann, Kaufmann (mit Leicht Ndgl. 1 unter der Ragion: „Thomann u. Leicht"), v. Mainz, Hessen, Br. v. 5 — Flößerg. 15.
Fr. — Therese Brodrück v. Darmstadt, daselbst, g. 847, c. 870.
3 K. — Maria Therese, g. 871 — Theresia, g. 873 — Hermann Eduard, g. 874.

No. Geb.

Thomann.

2 b 845 Robert, Weinhändler, v. Zollikon — Gerechtigkeitsg. 4.
Fr. — Katharina Lutz v. Rödelheim, Preußen (Schw. v. Fr. Schell Ndgl. 1, g. 847, c. 870.
3 K. — Robert, g. 871 — Friederike, g. 873 — Katharina Julie, g. 878.

---

5 840 Anna, Part., v. Mainz, Hessen (Schw. v. 2 a) — Winkelwies 5.
6 48 Maria, Feinwäscherin, v. Waltersweil, Bern — Brunng. 10.

Thomas.

1 828 Joh. Leonhard, Kaufmann, v. Frankfurt a. M. — Bahnhofstr. 74.
Fr. — Mathilde Finger v. da, g. 833, c. 859.
3 T. — Anna, g. 861 — Helene, g. 866 — Georgine, g. 869.

Thommen.

1 846 Luise Bertha Büchi, Schneiderin, v. Huggenberg-Elgg (T. v. Fr. Nägeli Ndgl. 9), Mechaniker Wilhelms v. Ormalingen, in Basel, Ehefrau — Obmannamtsg. 3.

Thürig.

1 848 Johannes, Taglöhner, v. Triengen, Luzern — Neumarkt 16.
Fr. — Therisa Freiheit v. Erbertsweilen, Baden (verw. Wildi v. Gottmadingen, daselbst, woher 1 T. — Johanna, g. 875), g. 850, c. 879.

Thuillier.

1 847 Eduard Henry, Bildhauer, v. Paris — Predigerg. 18.
Fr. — Anna Dorothea Diebold (T. v. Burg. 1), g. 855, c. 877.
1 T. — Julie Maria, g. 878.

Tiarks.

1 853 Albert, Kolporteur, v. Hamburg — Rennweg 39.

Tiefenauer.

1 842 Heinrich, Maurer, v. Volkentsweil — Hirscheng. 2.
Fr. — Theresia Kollmann, Hebamme, v. Meggenbeuren, Württbg. (geschied. Hafner v. Birmensdorf), g. 838, c. 875.

Tiefenthaler.

1 830 Mathäus, Maurer, v. Frastanz, Oesterr. — Marktg. 9.
Fr. — Katharina Kaiser v. Adlisberg, Baden, g. 838, c. 863.
3 K. — A. Maria, g. 864 — Jakob, g. 865 — Balbina, g. 867.

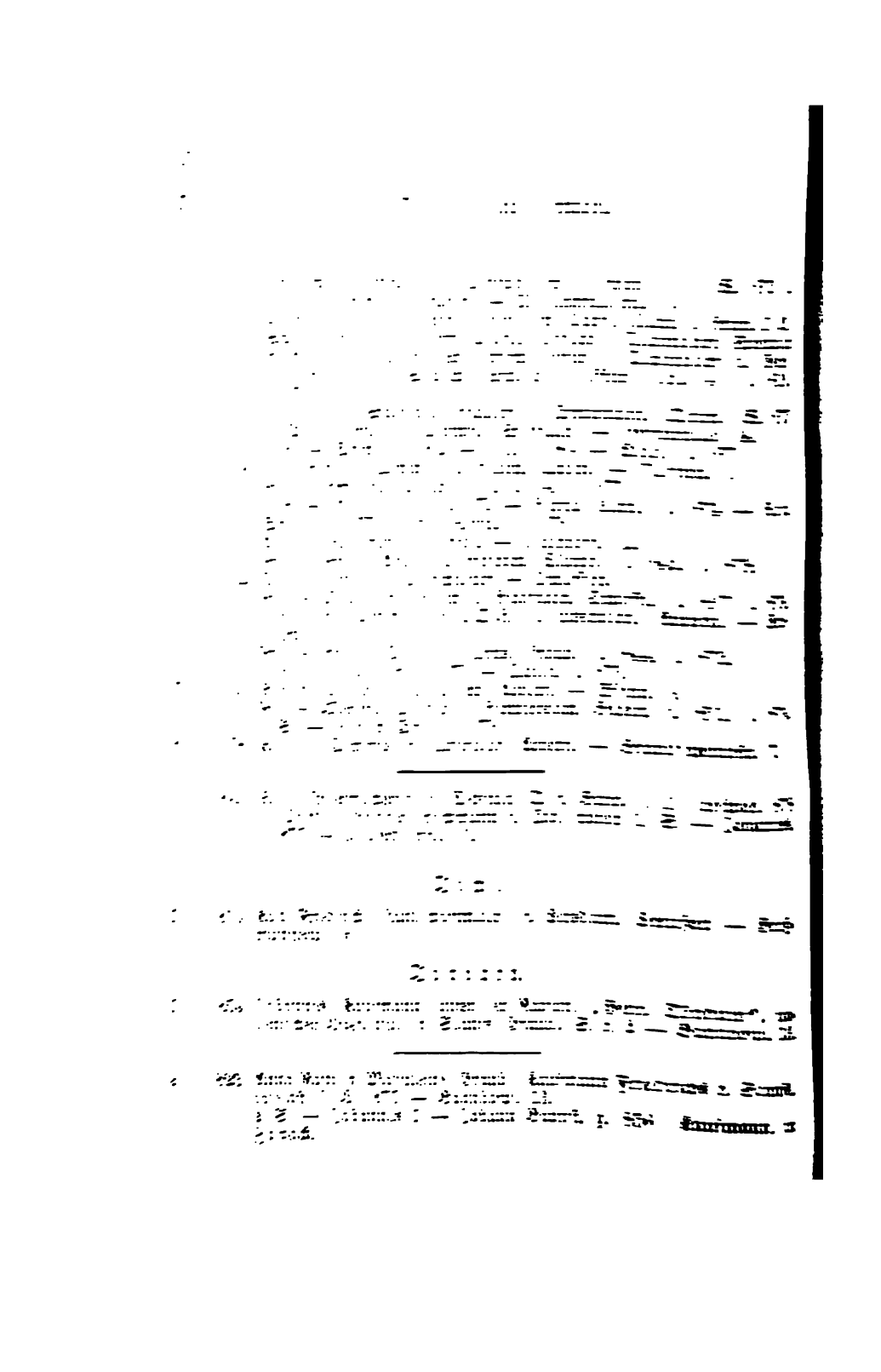

No. Geb.

Toggenburger.

1 804 Friedrich, a. Speisewirth, v. Marthalen, O. v. Fr. Küster Ndgl. 1 ꝛc. (W. 843 v. Regula Lips v. Kloten) — Hirschg. 2.
2 T. — Fr. Baumann Burg. D 1 — Fr. Nägeli Ndgl. 2.

Toggweiler.

1 826 Diethelm, Handelsmann, v. Schwamendingen (W. 875 v. Anna Kleophea Goßauer v. Riesbach) — Niederdorfstr. 88.
1 S. — Adolf, g. 852, Betriebschef der Emmenthalbahn, in Solothurn.

Traber.

1 846 Johannes, Handelsmann, v. Homburg, Thurg. — Köngeng. 8.
Fr. — Barbara Marthaler, v. Oberhasli, g. 848, c. 872.
3 K. — Luise, g. 872 — Johannes, g. 874 — Adolf, g. 877.

---

2 818 Magdalena, Part., v. Thundorf, Thurg. (geschied. 876 v. Schreiner Johannes Keßler v. Lustorf, Thurg., woher 1 T. — Fr. Schübel Ndgl. 1) — Preyerg. 25.

Trachsler.

1 825 Heinrich, Schuhmacher, v. Birmensdorf (W. 871 v. Elisabetha Urech v. Braunegg, Aarg., geschied. Mühlemacher Nußberger v. Stettfort, Thurg.) — Ankeng. 8.
2e Fr. — Margarethe Hasenfratz v. Trimbach, Soloth., g. 847, c. 872.
2 48 Johannes, Kondukteur der N.O.B., v. Bauma — Hirschengraben 74.

Traub.

1 856 Karl, Kellner, v. Munderkingen, Würtbg. — Bahnhof 1.

Trautmann.

1 855 Jakob, Metzger, v. Hüttisheim, Würtbg. — Eiseng. 6.
Fr. — Christine Reich v. Urach, daselbst, g. 855, c. 876.
1 S. — Albert, g. 878.

Trautvetter.

1 824 Henriette Bruppacher v. Wädensweil, Kaufmann Christians v. Basel s. W. 866 — Schönbergg. 7.
4 T. — Elise 2 — Henriette, g. 859 — Bertha, g. 860 — Emma, g. 865.

No. Geb. von Tobel siehe Vontobel.

Tobler.

1 812 Heinrich, Weinschenk, v. Wetzikon, Br. v. Burg. C 1 (W. 872 v. Regula Weber v. Kempten) — Ob. Schmalzgrub 5.
* 2e Fr. — Barbara Meyer v. Gottlieben, Thurg., Mutt. v. Burg. P 21, Schw. v. Burg. P 2 (verw. Wagner Boßhard v. Dübendorf, Spengler Burkhard v. Zürich, Speisewirth Pfister v. Dübendorf u. Viehhändler Meier v. Seebach, Schwäg. v. Pfister Ndgl. 4), g. 819, c. 879.
2 21 Joh. Jakob, Stadtrath, Bauherr, v. Ermatingen, Thurg. (W. 875 v. Elisa Mettler v. Wattwyl, St.Gallen) — Geßnerallee 34.
3 K. — Emma, g. 862 — Ida, g. 864 — Adolf, g. 870.
3 31 Joh. Konrad, Commis, v. Heiden, Appenz. — Flößerg. 1.
Fr. — Barbara Tobler v. da, g. 846, c. 871.
4 K. — Anna Julie, g. 872 — Bertha Klara, g. 874 — Rosa Emilie, g. 877 — Hs. Konrad, g. 878.
4 41 August, Kaufmann, v. Basel — Neuenhofg. 12.
Fr. — Frieda Angele v. Biberach, Württbg., g. 842, c. 878.
5 42 Otto, Gürtler, v. Mönchaltorf — Schlosserg. 3.
Fr. — Magdalena Blum v. Beggingen, Schaffh., g. 837, c. 876.
6 49 Johannes, Commis der N.O.B., v. Lutzenberg, Appenz. — Predigerpl. 50.
Fr. — Babine Caprez v. Trins, Graub., g. 844, c. 872.
2 K. — Johannes, g. 873 — Cäcilie, g. 876.
7 49 Robert, Maler, v. Lutzenberg, Appenz. — Eisenq. 9.
Fr. — Theresia Wußler v. Bermersbach, Baden, g. 851, c. 876.
1 S. — Robert Emil, g. 879.
8 56 Konrad, Commis, v. Lutzenberg, Appenz. — Brandschenkestr. 7.

---

9 849 Rosa, Giletmacherin, v. Wetzikon (T. v. Burg. C 1), geschied. 878 v. Wirth Johannes Bachmann v. Egg, woher 1 S. — Johannes, g. 875 — Niederdorfstr. 61.

Töche.

1 814 Karl Friedrich, Landschaftmaler, v. Potsdam, Preußen — Großmünsterpl. 9.

Töndury.

1 854 Johannes, Kaufmann (unter der Ragion: „Gebr. Töndury"), italienischer Vizekonsul, v. Scanfs, Graub., S. v. 2 — Bahnhofpl. 13.

---

2 823 Anna Ratti v. Maduleine, Graub., Kaufmann Friedrichs v. Scanfs, daselbst, s. W. 875 — Bahnhofpl. 13.
2 S. — Johannes 1 — Johann Baptist, g. 856, Kaufmann, in Zurzach.

No. Geb.

Toggenburger.

1 804 Friedrich, a. Speisewirth, v. Marthalen, O. v. Fr. Küster Ndgl. 1 ꝛc. (W. 843 v. Regula Lips v. Kloten) — Hirscheng. 2.
2 T. — Fr. Baumann Burg. D 1 — Fr. Nägeli Ndgl. 2.

Toggweiler.

1 826 Diethelm, Handelsmann, v. Schwamendingen (W. 875 v. Anna Kleophea Goßauer v. Riesbach) — Niederdorfstr. 88.
1 S. — Adolf, g. 852, Betriebschef der Emmenthalbahn, in Solothurn.

Traber.

1 846 Johannes, Handelsmann, v. Homburg, Thurg. — Köngeng. 8.
Fr. — Barbara Marthaler, v. Oberhasli, g. 848, c. 872.
3 K. — Luise, g. 872 — Johannes, g. 874 — Adolf, g. 877.

---

2 818 Magdalena, Part., v. Thundorf, Thurg. (geschied. 876 v. Schreiner Johannes Keßler v. Lustorf, Thurg., woher 1 T. — Fr. Schübel Ndgl. 1) — Preyerg. 25.

Trachsler.

1 825 Heinrich, Schuhmacher, v. Birmensdorf (W. 871 v. Elisabetha Urech v. Braunegg, Aarg., geschied. Mühlemacher Nußberger v. Stettfort, Thurg.) — Ankeng. 8.
2e Fr. — Margarethe Hasenfratz v. Trimbach, Soloth., g. 847, c. 872.

2 48 Johannes, Kondukteur der N.O.B., v. Bauma — Hirschengraben 74.

Traub.

1 856 Karl, Kellner, v. Munderkingen, Würtbg. — Bahnhof 1.

Trautmann.

1 855 Jakob, Metzger, v. Hüttisheim, Würtbg. — Eiseng. 6.
Fr. — Christine Reich v. Urach, daselbst, g. 855, c. 876.
1 S. — Albert, g. 878.

Trautvetter.

1 824 Henriette Bruppacher v. Wädensweil, Kaufmann Christians v. Basel s. W. 866 — Schönbergg. 7.
4 T. — Elise 2 — Henriette, g. 859 — Bertha, g. 860 — Emma, g. 865.

No. Geb. **Trautvetter.**

2 858 Elise, Geschäftsführerin des Manufakturwaarengeschäftes „Volk magazin", v. Basel, T. v. 1 — Schönbergg. 7.

Treiber.

1 851 Wilhelm, Schreiner, v. Wildbad, Preußen — Krugg. 8.

Treichler.

1 844 Heinrich, Schneider, v. Schönenberg — Rolleng. 1.
Fr. — Elise Treichler v. da (StT. v. 5), g. 854, c. 872.
1 T. — Ida Elise, g. 873.

2 41 Jakob, Schneider, v. Schönenberg — Krautgarteng. 7.
Fr. — Maria Auer v. Unter-Hallau, Schafft., g. 844, c. 868.
4 K. — Emilie, g. 868 — Karl, g. 869 — Frida, g. 870 — Hermine, g. 871.

3 41 Arnold, Spengler, v. Richtersweil — Niederdorfstr. 62.
Fr. — Luise Höegger v. Amrisweil, Thurg., g. 849, c. 869.
4 K. — Luise, g. 870 — Arnold, g. 871 — Heinrich, g. 875 — Hermann, g. 878.

4 49 Johannes, Musiklehrer, v. Richtersweil — Gerechtigkeitsg. 6.
Fr. — Anna Frey v. Affoltern a. A. (T. v. Burg. G 3), g. 850, c. 874.
5 K. — Anna Maria, g. 874 — Hans Wilhelm g. 875 — Wilhelm, g. 876 — Ernst Rudolf, g. 877 — Frida, g. 878.
Fr. u. K. in Enge.

---

5 843 Barbara Kuhn, Haushälterin, v. Illnau, Schneider Heinrichs v Schönenberg s. W. 875 — Bahnhofstr. 21.
1 StT. (v. Christine Stengele v. Tuttlingen, Würtbg.) — Fr Treichler 1.

Tremp.

1 851 Dominik, Schmid, v. Schännis, St.Gallen — Häringspl. 5.

Trieselmann.

1 843 Karl, Buchbinder, v. Hannover — Münsterg. 2.
Fr. — Anna Schibli, Hemdenfabrikantin u. Weißwaarenhändlerin v. Otelfingen (gew. Schwäg. v. Diener Burg. B 2), g. 843, c. 871

Tripod.

1 831 Emil, Geschäftsführer der Chocoladefabrik v. D. Sprüngli, v St.Livre, Waadt — Seideng. 16.
Fr. — Maria Duveluz v. Morges, daselbst, g. 829, c. 854.
4 K. — Fanny, g. 855, Schneiderin, in Lausanne — Margaretha g. 856, Schneiderin — Eduard, g. 858, Commis, in Yverdon — Blanche, g. 860, Modiste-L.

No. Geb.

Troff.

1 848 Johannes, Schneider, v. Andernach, Preußen — Frankeng. 11.
Fr. — Anna Götz v. Thalheim, Würtbg., g. 858, c. 878.
1 S. — Karl, g. 879.

Trog.

1 821 Maria Näf, Part., v. Zürich, Klein- u. Paſtetenbäcker Hs. Konrads ſ. T., BrT. v. A 2, SchwT. v. Heß Burg. 32 ſ. ꝛc., Schwäg. v. Fr. Hegetſchweiler A 1 (verw. Pfenninger v. Wald, woher 1 T. — Friederika Emma, g. 848, in Berlin), Kaufmann Juliuſſen v. Aarau ſ. W. 872 — Fortunag. 13.
2 S. — Julius, g. 852, Commis, in Baſel — Adolf Emil, g. 854, Schloſſer, in Luzern.

Troll.

1 825 Anna Gern, Speiſewirthin, v. Benzingen, Preußen, Speiſewirth Johanneſſen v. Oberailingen, Würtbg., ſ. W. 878 — Münſterhof 9.

Troſt.

1 856 Karl, Magazinier, v. Thalheim a. d. Th. — Fortunag. 40.

---

2 820 Eliſabetha, Corſetfabrikantin (Schw. v. Burg. 1 u. Fr. Koller A 36), v. Thalheim — Bahnhofſtr. 90.

Trudel.

1 852 Heinrich, Buchbinder, v. Männedorf — Auguſtinerg. 24.

---

2 827 Regula, Näherin, v. Männedorf — Predigerg. 3.

Trüb.

1 823 Heinrich, Handlangermeiſter in der Neumühle, v. Dübendorf — Niederdorfſtr. 65.
Fr. — Roſine Keller v. Aarburg, Aarg., g. 825, c. 849 — abs.
3 39 Hs. Rudolf, Speiſewirth, v. Horgen — Schifflände 32.
Fr. — Karoline Groſius v. Heidelberg, Baden, g. 842, c. 866.
5 50 Heinrich, Commis, v. Maur — Auguſtinerg. 12.
Fr. — Wilhelmine Appert (T. v. Burg. 1), g. 852, c. 877.
6 55 Hermann, Stadtpolizeimann, v. Volkentsweil — Neuſtadtg. 4.
Fr. — Roſine Meyer v. Uſter, g. 857, c. 875.
1 S. — Hermann Jakob, g. 878.

---

7 837 Seline Bruppacher, Schneiderin, v. Hütten, Lokomotivführer Eduards v. Hombrechtikon ſ. W. 872 — Schipfe 31.
2 K. — Seline, g. 859, Schneiderin — Eduard, g. 860, Mechaniker-L.

No. Geb.

Truttmann.

1 826 Kaspar, Steinmetz, v. Küßnacht, Schwyz — Marktg. 9.

Tscherter.

1 816 Friedrich, Handelsmann, v. Wiesleth, Baden — Gassen 5.
Fr. — Maria Magdal. Lieb v. Biberach, Würtbg., g. 814, c. 853.

Tschudi.

1 847 Theophil, Architekt (mit Chiodera Ndgl. 1 unter der Ragion: „Chiodera u. Tschudi"), v. Mumpf, Aarg. — Poststr. 12.
Fr. — Lina Maria Brunner (T. v. Burg. E 1), g. 856, c. 878.
2 57 Heinrich, Kaufmann (Prokurist der Ragion: „Staub, Guyer u. Spitz"), v. Schwanden, Glarus, S. v. 3 — Freienstr. 7.

---

3 831 Barbara Wild, Part., v. Mitlödi, Glarus, Bäcker Kaspars v. Schwanden, Glarus, s. W. 871 — Freienstr. 7.
6 K. — Mathias, g. 850, Müller, in Urnäsch, Appenz. — Samuel, g. 853, Commis, in Bergamo — Kaspar, g. 855, Commis, in Bergamo — Heinrich 2 — Barbara, g. 861 — Anna, g. 864.
4 31 Katharina Luchsinger v. Glarus, Pfarrer Heinrichs v. da s. W. 874 — Schweizerg. 12.
2 S. — Heinrich, g. 853, Kaufmann, in Glarus — Kaspar, g. 860, Stud. med.

---

5 838 Pauline, Schneiderin, v. Lupfingen, Basell. (Schw. v. Fr. Helbling Burg. 2), — Werdmühleg. 15.

Tschui.

1 847 Rosalie, Schneiderin, v. Derendingen, Soloth. (geschied. Widmer v. Kaiserstuhl, Aarg.) — Niederdorfstr. 20.

Tschumi.

1 849 Jakob, Schriftgießer, v. Wolfisberg, Bern — Augustinerg. 22.

Turka.

1 840 Vincent, Buchbinder, v. Wlachim, Böhmen — Rolleng. 2.
Fr. — Elisabetha Keller v. Seuzach (verw. Hagenbucher v. da, Schw. v. Keller Burg. H 5), g. 826, c. 876.

Uebelhör.

1 848 Kaspar, Dienstmann, v. Oberstdorf, Bayern, Br. v. Fr. Pichler Ndgl. 1 — Metzgerg. 5.

Uhl.

1 850 Michael, Buchhalter, v. München, Bayern — Friedensg. 1.

No. Geb.

Uhler.

1 840 Johannes, Packer, v. Uttweil, Thurg. — Seilergraben 13.

Uhlmann.

1 850 August, Handelsreisender, v. Feuerthalen — Brandschenkestr. 13.

Ujhely.

1 852 Johann, Südfrüchtenhändler, v. Unin, Ungarn — Augustinerhof 2.

Ulber.

1 853 Jakob, Maler, v. Lenz, Graub. — Seilergraben 29.

Ullius.

1 852 Gottfried, Schneider, v. Hahnstätten, Preußen — Kirchg. 16.
Fr. — Martina Oehi v. Hohenems, Voralberg, g. 846, c. 878.
1 T. — Wilhelmine, g. 878.

Ulmer.

1 840 Otto, Speisewirth, v. Thalweil — Niederdorfstr. 76.
Fr. — Albertine Haupt v. Regensberg, g. 840, c. 860.
1 S. — Otto, g. 860.

2 59 Oskar, Commis, v. Enge — Bäreng. 5.

Ulrich.

1 847 Anton, Parfümeriehändler, v. Maißengatt, Elsaß — Roseng. 5.
Fr. — Josephine Tuscher, v. Schilgheim, daselbst, g. 852, c. 869.
2 T. — Maria, g. 871, in Belfort — Katharina Leondina, g. 879.

Unger.

1 840 Friedrich, Spengler, v. Schlierbach, Würtbg. (W. 869 v. Anna Ruf v. Trüllikon u. geschied. 870 v. Luise Tobler v. Zollikon) — Graue G. 6.
3e Fr. — Barbara Weidmann v. Obersteinmaur, g. 845, c. 874.
1 T. 1r E. — Anna Bertha, g. 868 — 1 T. 3r E. — Maria, g. 877.

Urech.

1 831 Samuel, Schneider, v. Niederhallwyl, Aarg. — Niederdorfstr. 65.
Fr. — Creszentia Renz v. Steißlingen, Baden, g. 845, c. 872.
3 K. — Bertha, g. 872 — Gottlieb, g. 873 — Frida, g. 875.

Uster.

1 847 Edwin, Spengler, v. Erlenbach — Froschaug. 24.
Fr. — Verena Spillmann v. Villnachern, Aarg., g. 846, c. 877.

No. Geb.

Uster.

2 852 Adolf, Maler, v. Erlenbach — Stadthauspl. 21.
Fr. — Maria Mäder, v. Baden, Aarg., g. 848, c. 877.
1 T. — Maria, g. 878.

Utzinger.

1 837 Heinrich, Dienstbotenagent, v. Schöfflisdorf — Seilergraben 25.
Fr. — Verena Stünzi v. Horgen (geschied. Huber v. Fehraltorf), g. 836, c. 866.

Van de Putte.

1 847 Karl, Kellner, v. Gent, Belgien — Ob. Schmalzgrub 6.
Fr. — Mina Rüdiger v. Leipzig, Sachsen, g. 845, c. 874.
4 K. — Karl, g. 874 — Maria, g. 876 — Adolf, g. 877 — Rosalie, g. 878.

Van de Velde.

1 810 Pauline Meyer v. Zürich, Schw. v. Fr. Cramer A 23, Kaufmann Eduards v. Amsterdam, Holland, s. W. 872 — Stadelhoferpl. 10.

Veesenmeier.

1 849 Cäcilie, Schneiderin, v. Riedern, Baden — Rennweg 8.

Vetter.

1 839 Johannes, Glashändler, v. Hettenschweil, Aarg. — Krugg. 7.
Fr. — Verena Weber v. Gächlingen, Schaffh., g. 837, c. 867.
2 47 Konrad, Stadtpolizeimann, v. Stein, Schaffh. — Seilergraben 29.
Fr. — Emilie Feuerstein v. Eglisau (T. v. Ndgl. 2), g. 848, c. 870.
1 S. — Konrad, g. 871.
3 50 Gottlieb, amerikanischer Konsularagent, v. Bassersdorf — Falkeng. 19.
Fr. — Anna Henriette Duttweiler v. Wiedikon, g. 856, c. 876.
1 S. — Karl August, g. 879.

Vetterli.

1 856 Konrad, Commis, v. Wagenhausen, Thurg. — Strehlg. 20.

Villiger.

1 * 848 Joseph, Kaminfeger, v. Bremgarten, Aarg. — Neumarkt 25.
Fr. — Luise Moor v. Oberstraß, T. v. Burg. 1 (verw. Kaminfeger Knecht v. Zürich, Mutt. v. A 1 ꝛc.), g. 838, c. 872.
2 K. — Hermann Joseph, g. 872 — Anna Maria, g. 877.

Villot.

1 833 Maria, Blumenhändlerin, v. Paris (geschied. 875 v. Kaspar Honegger v. Rüti, in Giengen, Baden) — Bahnhofstr. 46.

No. Geb.

Violand.

1 * 829 Philipp, Spengler, v. Montbeliard, Frankr. — Auguſtinerg. 6.
Fr. — Wilhelmine Auguſte Engel, Spezerei- u. Geſchirrhändlerin, v. Riesbach (SchwT. v. Peter Burg. A 1), g. 842, c. 866.
5 K. — Emilie Auguſte, g. 867 — Alfred, g. 868 — Oskar Philipp, g. 869 — Julie Lina, g. 871 — Emil, g. 873.

Vladar, ſiehe Wladar.

Vögele.

1 841 Othmar, Kutſcher, v. Nonnenbach, Würtbg. — Selnauſtr. 31.
Fr. — Anna Brugger v. Biggenmoos, daſelbſt, g. 853, c. 877.

Vögeli.

1 839 Kleophea, Möbelarbeiterin, v. Zürich (BrT. v. B 4 ſ. u. Schw. v. Fr. Wimmer Ndgl. 1, geſchied. 869 v. Polizeiſoldat Heinrich Diggelmann v. Fiſchenthal, woher 1 S. — Heinrich, g. 864, in Uſter) — Auguſtinerg. 20.

Vogel.

1 828 Paulus, Hafner, v. Dachſen (W. 873 v. Anna Barbara Hunziker v. Moslerau, Aarg.) — Niederdorfſtr. 58.
3 K. — Ferdinand, g. 860, Knecht — Eliſabetha, g. 863, Schneiderin-L. — Anna, g. 865, ſämmtlich in Dachſen.

2 34 Johannes, Gehülfe auf dem Büreau des Betriebsdepartement der N.O.B., v. Glarus (geſchied. 869 v. Barbara Zellweger v. Gais, Appenz.) — Sonnenquai 5.
2e Fr. — Henriette Schrepfer v. Mühlehorn, Glarus, g. 843, c. 871.
3 K. 1r E. — Albert, g. 855, Kaufmann, in Chur — Luiſe, g. 857, Näherin, in Gais, Appenz. — Ernſt, g. 859, Commis, in Chur — 3 K. 2r E. — Klara, g. 871 — Friedrich, g. 874 — Gaſton Julius, g. 879.

3 42 Jakob, Schuhmacher, v. Wyl b. R. — Frankeng. 16.

4 43 Richard, Commis, v. Raſtatt, Baden — Sihlſtr. 4.

5 56 Lebrecht, Commis, v. Altnau, Thurg. — Predigerg. 18.

6 56 Samuel, Kaminfeger, v. Wangen, Bern — Trittlig. 9.
Fr. — Roſine Mangold v. Heuchlingen, Würtbg., g. 853, c. 879, in Außerſihl.

7 56 Gottlob, Bäcker, v. Kirchberg, Würtbg. — Friedensg. 3.

---

8 826 Suſanna Hofmann v. Oberſtraß, Regierungsrathwaibel Jakobs v. Dachſen ſ. W. 879 — Auguſtinerg. 3.
5 K. — Fr. Degler Ndgl. 1 — Fr. Buchhändler Frick v. Bonnſtetten, in Oberſtraß — Angela Ndgl. 13 — Fr. Dreßler v. Dresden, in Oberſtraß — Arnold, g. 861, Commis.

9 27 Henriette Lazarus v. Stuttgart, Würtbg. (verw. Sax v. Geilingen, Baden, woher 2 K. — Hermann Ndgl. 4 — Fr. Guggenheim

No. Geb. **Vogel.**

Ndgl. 3), Kaufmann Simons v. u. in Stuttgart Ehefrau — Brandschenkestr. 12.
2 K. — Eugen, g. 862 — Anna, g. 865.

10 831 Anna Margaretha, Part., v. Zürich (StSchw. v. Burg. A 9, geschied. 861 v. Gemeindschreiber Gotth. Hofmann v. Aarburg, Aarg.) — Rennweg 7.

11 44 Adelheid, Pensionshalterin, v. Oberfrick, Aarg. (geschied. 877 v. Maurer Theodor Hof v. Hauenstein, daselbst, woher 1 S. — Edwin, g. 875) — Bahnhofpl. 12.

---

12 832 Verena, Vorgängerin, v. Windlach — Weite G. 8.

13 55 Angelika, Coiffeuse, v. Dachsen (T. v. 8) — Predigerg. 12.

Vogelbach.

1 823 Barbara Wiest v. Weilheim, Preußen, Schneider Lamberts v. Sasbach, Baden, s. W. 877 — Wohllebg. 9.
1 T. — Johanna, g. 863.

Vogelweid.

1 815 Martin, Klaviermacher, v. Horb, Würtbg. — Steing. 11.
Fr. — Susanna Spalinger v. Marthalen, g. 826, c. 854.

Vogler.

1 829 Kaspar, Eilgutarbeiter der N.O.B., v. Trüllikon — Rindermarkt 18.
Fr. — Elisabetha Keller v. Wyla, g. 838, c. 863, in Luzern.
3 K. — Heinrich, g. 864, Lithograph-L. — Emil, g. 865, Handels-L. — Emilie, g. 867.

2 43 Jakob, Briefträger, v. Trüllikon — Mühleg. 6.
Fr. — Barbara Walder v. Flunteru, g. 839, c. 868.

---

3 856 Elisabetha, Schneiderin, v. Oberengstringen — Hochg. 12.

Vogt.

1 838 Georg, Dekorationsmaler am Theater, v. Mannheim, Baden — Unt. Zäune 15.
Fr. — Elise Pfister v. Dübendorf (Schw. v. Burg. J 4 ꝛc.), g. 854, c. 872.
1 S. — Adolf, g. 873.

2 48 Jakob, Kaufmann (unter der Ragion: „H. Guyer"), v. Mandach, Aarg. — Rathhausquai 6.
Fr. — Lina Guyer v. Greifensee, g. 850, c. 873.
1 T. — Johanna, g. 874.

3 50 Gottlieb, Kondukteur d. N.O.B., v. Lupfig, Aarg. — Niederdorfstr. 60.

Vohdin.

1 * 854 Gustav, Bäcker, v. Reutlingen, Würtbg. — Neumarkt 12.
Fr. — Magdalena Schaufelberger v. Zürich (Schw. v. A 1 ꝛc.), g. 851, c. 878.
1 T. — Luise Maria, g. 879.

No. Geb.

Volkart.

1 838 Ferdinand, Speisewirth u. Badaufseher am Schanzengraben, v. Bülach, S. v. Fr. Huber Burg. H 37 — Schoffelg. 7.
Fr. — Magdalena Enderli v. Oberhallau, Schafffh., g. 855, c. 862.
3 K. — Bertha, g. 862 — Emma, g. 868 — Mathilde, g. 870.

2 43 Karl, Buchbinder, v. Niederglatt — Predigerg. 4.
Fr. — Maria Stotz v. Laufen, Würtbg., g. 838, c. 873.

---

3 853 Luise, Näherin, v. Niederglatt (Schw. v. Burg. B 1) — Rindermarkt 3.

Volkmann.

1 848 Julius, Schreiner, v. Aschersleben, Preußen — Limmatquai 80.

Vollenweider.

1 823 Heinrich, Kaufmann, v. Pfäffikon (W. 873 v. Elisabetha Jucker v. Bauma) — Schlüsselg. 20.
2e Fr. — Maria Grießer v. Bühl, Baden (verw. Schneider Sauerbrey v. Oerlikon, woher 4 K. — Theodor Emil, g. 848, Schreiner, in der Fremde — Fr. Stärk v. Althausen, Würtbg., in Paris — Emilie Henriette, g. 854, Arbeitslehrerin, in Alpirsbach, Baden — Anna Emilie, g. 862, in La Sarraz, Waadt), g. 838, c. 873.
2 K. 1r E. — Theodor, g. 846, Kaufmann, in Zug — Jakob, g. 851, Telegraphist, in Genf.

2 34 Heinrich, Maurer, v. Mettmenstetten — Thorg. 11.

3 48 Heinrich, Gewerbsmann, v. Mettmenstetten — Bahnhofstr. 32.
Fr. — Elisabetha Schaub v. Allisweil, Aarg., g. 850, c. 877.

4 50 Johannes, Schriftsetzer, v. Affoltern a. A. — Bahnhofpl. 12.

von Volpi.

1 821 Alexander, Dr. med., v. Trient, Oesterr. — Bahnhofpl. 7.

Volz.

1 857 Wilhelm, Apotheker, v. Bern — Thorg. 20.

Vonäsch.

1 853 Friedrich, Schriftsetzer, v. Strengelbach, Aarg. — Hochg. 16.

Vonderaa.

1 848 Johannes, Maler, v. Meyenberg, Aarg. — Niederdorfstr.
Fr. — Maria Bock v. Anglikon, daselbst, g. 849, c. 871.
1 S. — Jakob, g. 872.

Vonrufs.

1 841 Heinrich, Kaufmann (mit Braunwalder Ndgl. 1 unter der Ragion: „Braunwalder u. Vonrufs"), v. Erlenbach, S. v. Fr. Haug Burg. 1 — Laterneng. 6.

No. Geb. **Vonrufs.**

Fr. — Susanna Karoline Wuhrmann v. Hegi (Schw. v. Ndgl. 1), g. 846, c. 876.
1 T. — Lina Henriette, g. 878.

Vontobel.

1 849 Johannes, Speisewirth, v. Bauma — Schlüsselg. 12.
Fr. — Josephine Stäubli v. Schwerzen, Baden, g. 851, c. 873.

2 852 Johanna, Haushälterin, v. Oetweil (Schw. v. Burg. 2 ꝛc., geschied. v. Wenger Ndgl. 1) — Preyerg. 7.

Vorbrodt.

1 * 837 Karl, Buchbinder u. Schreibmaterialienhändler (unter der Ragion: „Landolt u. Vorbrodt"), v. Blankenburg, Braunschweig — Kirchg. 21.
Fr. — Anna Carpentier v. Zürich (T. v. 1), g. 845, c. 864.
3 K. — Karl, g. 865 — Paul, g. 872 — Martha, g. 875.

Voß.

1 859 Adolf, Mechaniker, v. Wülflingen — Fortunag. 20.

Votteler.

1 849 Karl, Sattler, v. Glems, Würtbg. — Seilergraben 57.

Vuille.

1 848 Maria Krattiger, Näherin, v. Olmütz, Freiburg, Uhrmacher Alfreds v. La Sagne, Neuenb., in Neuenburg, Ehefrau — Römerg. 5.

Vuilliomenet.

1 856 Karl, Commis, v. Savagnier, Neuenb. — Petershofstatt 4.

Wachendorf.

1 837 Leander, Kaufmann, v. Barmen, Preußen (W. 873 v. Amalie Kaufmann v. Mainz, Hessen) — Storcheng. 16.
1 T. — Luzie, g. 868, in Wiesbaden.

Wacker.

1 846 Jakob, Photograph, v. Neckarau, Baden — Unt. Schmalzgrub 8.
2 56 Emil, Schneider, v. Scherzingen, Thurg. — Ob. Zäune 17.
Fr. — Klementine Schüpfer v. Gunzwyl, Luzern, g. 858, c. 879.

No. Geb.

Wacker.

3 841 Maria, Schneiderin, v. Kluftern, Baden — Marktg. 21.

Wäber.

1 854 Rudolf, Kassier der „Bank in Zürich", v. Bern — Hirschcng. 1.
Fr. — Konstantia Lang v. Zürich (T. v. A 2), g. 855, c. 876.
2 K. — Maria Konstantia, g. 876 — Friedrich Heinrich, g. 878.

Wächter.

1 847 Jakob, Schreiner, v. Remigen, Aarg. — Stadthauspl. 10.
Fr. — Barbara Mäder v. Baden, daselbst, g. 848, c. 877.
1 S. — Johann, g. 878.

Wäckerling.

1 852 Sigmund, Prokurist der Hypothekarabtheilung der Kantonalbank, Infanterie-Oberlieut., v. Glattfelden — Kratzg. 22.
Fr. — Henriette Simmler v. Zürich (T. v. 24), g. 855, c. 877.

Wälde.

1 826 David, Kaufmann, v. Freudenstadt, Würtbg. — Thalg. 15.

Wälti.

1 851 Luise, Lehrerin am Waisenhaus, v. Rüderswyl, Bern — Schipfe 63.

Wagen.

1 844 Wilhelm, Dekorationsmaler, v. Flurlingen — Neumarkt 12.

Wagner.

1 828 Franz, Ausläufer, v. Stanz, Unterwalden — Gassen 1.
2 56 Wilhelm, Metzger, v. Bodelshausen, Würtbg. — Marktg. 2.

---

3 825 Susanna, Spetterin, v. Sternenberg — Weite G. 9.

Wahl.

1 834 Heinrich Naphtali, Lederhändler, v. Nancy, Frankr. — Bahnhofstr. 78.
Fr. — Rosa Bernheim v. Lengnau, Aarg. (T. v. Burg. A 1), g. 843, c. 864.
2 K. — Bernhard, g. 866 — Florette, g. 871.
2 54 Emil, Philos. Dr. v. Basel — Rämistr. 2.

Waibel.

1 836 Konrad, Dienstmann, v. Dettighofen, Thurg. — Sihlamtsstr. 15.

No. Geb. **Waibel.**

Fr. — Philomene Kammerer v. Bösingen, Würtbg., g. 849, c. 875. 1 S. — Konrad, g. 876.

Walcher.

1 857 Eduard, Commis, v. Glarus — Bahnhofstr. 22.

Walde.

1 841 Ludwig, Schreiner, v. Gurtweil, Baden — Gerechtigkeitsg. 6.
Fr. — Elisabetha Ketterer v. Steinach, daselbst, g. 837, c. 876.

Waldeck.

1 838 Adolf, Instrumentenmacher, v. Immenhausen, Preußen — Steing. 27.
Fr. — Pauline Schultheß, Bettmacherin, v. Küsnacht (T. v. Rdgl. 5), g. 847, c. 874.

Walder.

1 822 Rudolf, Dienstmann, v. Hombrechtikon (geschied. 865 v. Katharina Schneebeli v. Affoltern a. A.) — Sihlamtsstr. 17.
2e Fr. — Helene Hiller v. Hemmenhofen, Baden (verw. Wahler v. Riesbach, woher 3 K. — Hans, g. 862 — Jakob, g. 864 — Emilie, g. 866), g. 829, c. 877.

2 41 Heinrich, a. Pfarrer, v. Kloten — Gerechtigkeitsg. 20.
Fr. — Anna Appenzeller v. Zürich (T. v. A 1), g. 847, c. 870.
6 K. — Anna, g. 871 — Paul Heinrich, g. 873 — Martha, g. 874 — Max Kaspar, g. 875 — Maria u. Johanna, g. 877, Zwillinge.

3 41 Johannes, Handelsmann, v. Greifensee (W. 873 v. Maria Schober v. Oberrietingen, Würtbg.) — Sihlamtsstr. 3.
2e Fr. — Maria Schneeberger v. Herzogenbuchsee, Bern, g. 841, c. 875.
1 T. 1r E. — Bertha, g. 870.

4 43 Heinrich, Kondukteur der N.O.B., v. Hombrechtikon — Brandschenkestr. 10.
Fr. — Elisabetha Kilchheer v. Ferenbalm, Bern, g. 838, c. 869.
2 K. — Friedrich, g. 869 — Elisa, g. 872.

5 44 Heinrich, Cigarrenhändler, v. Goßau (W. 875 v. Lina Ita v. Oberstammheim) — Chorg. 20.

---

6 855 Anna Reymer v. Unterembrach (T. v. Rdgl. 1), Güterexpedient Adolfs v. Wetzikon s. W. 877 — Krautgarteng. 3.

---

7 * 849 Anna Elisabetha, Handelsjungfer (unter der Ragion: „Heinrich Walder"), v. Oetweil a. S. (Schw. v. 8) — Glockeng. 1.

8 53 Seline, v. Oetweil a. S. (Schw. v. 7) — Glockeng. 1.

9 54 Selma, Privatlehrerin, v. Hombrechtikon (T. v. Fr. Gloor Rdgl. 3) — Schützeng. 23.

No. Geb.

Walker.

1 848 Alexander, Prokurist der „Volksbank Bern", Filiale Zürich, v. Biel, Bern — Linth-Escherg. 17.

Waller.

1 853 Julius, Getreidehändler (unter der Ragion: „A. Sauter u. Comp."), v. Bassersdorf — Fraumünsterstr. 29.

Walser.

1 834 Emil, Kunstgärtner, v. Teufen, Appenz. — Seideng. 7.
2 40 Konrad, Maurer, v. Altstätten, St.Gallen — Frankeng. 28.
Fr. — Magdalena Hug v. Zürich (T. v. A 1), geschied. Wiesner v. Dürnten, woher 3 K. — Joh. Jakob, g. 856, Commis, in Winterthur — Konrad Ndgl. 1 — Luise, g. 859, Fabrikarbeiterin, g. 835, c. 867.
4 K. — Anna, g. 862 — Elisabetha, g. 864 — Emil, g. 871 — Magdalena, g. 873.
3 41 Friedrich, Architekt, v. Teufen, Appenz. — Fraumünsterstr. 21.
4 48 Bartholomäus, Schriftsetzer, v. Quarten, St.Gallen — Frankeng. 3.
Fr. — Bertha Hasenfratz v. Triembach, Solothurn, g. 854, c. 879.
5 50 Jakob, Commis, v. Wysen, Solothurn, Br. v. 6 — Napfg. 2.
Fr. — Karoline Weerli v. Ellikon (T. v. Ndgl. 8), g. 856, c. 876.
6 55 Otto, Uhrmacher, v. Wysen, Solothurn, Br. v. 5 — Häringspl. 4.

---

7 831 Barbara Leimbacher, Näherin, v. Oberhasli, Heizer Konrads v. Rehetobel, Appenz., s. W. 877 — Schipfe 17.

Walter.

1 816 Ludwig, Tapezierer, v. Löhningen, Schaffh. — Hirschengraben 14.
Fr. — Anna Biltmeyer v. Antonien, Graub., g. 810, c. 842.
2 57 Friedrich, Spengler, v. Siblingen, Schaffh. — Niederdorfstr. 68.

Walther.

1 826 Heinrich, Kaufmann, v. Basel — Bahnhofstr. 66.
Fr. — Auguste Forder v. Krefeld, Preußen, g. 828, c. 852.
4 K. — Heinrich Adolf 2 — Max Wilhelm, g. 856, Mechaniker — Helene Laura, g. 859 — Emma Auguste, g. 864.
2 55 Heinrich Adolf, Kaufmann, Infanterie-Oberlieut., Adjutant des Regiments 23, v. Basel, S. v. 1 — Bahnhofstr. 66.

Wanger.

1 * 826 Franz, Gehülfe des Staatskassiers, v. Aarau (W. 870 v. Emilie Leuthold v. Horgen) — Fortunag. 24.
2e Fr. — Elise Döbeli v. Oberentfelden, Aarg., g. 839, c. 871.

Wanger.

2 K. 1r E. — Emilie, g. 861 — Alfred, g. 864 — 1 T. 2r E. — Elise, g. 873.

2 *** 827 Jakob, Baumeister, v. Egg — (Sihlamtsstr. 15, 17, Holzg. 3, Gerechtigkeitsg. 16) 14.
Fr. — Hermine Frisch v. Augsburg, Bayern (T. v. Ndgl. 1), g. 838, c. 871.
2 K. — Albert, g. 872 — Julie, g. 873.

3 43 Gottlieb, Schneider, v. Aarau — Neumarkt 14.
Fr. — Ottilie Fromm v. Rheinhausen, Baden, g. 849, c. 873.
1 T. — Maria Ottilie, g. 876.

Wanner.

1 841 Georg, Dienstmann, v. Schleitheim, Schaffh. — Mühleg. 8.

2 45 Michael, Portier, v. Beggingen, Schaffh. — Steing. 19.
Fr. — Anna Hediger v. Ruppersweil, Aarg., g. 856, c. 874.
1 T. — Anna, g. 874.

3 49 Jakob, Taglöhner, v. Egg — Ankeng. 8.

4 49 Johannes, Schuhmacher, v. Beggingen, Schaffh. — Schlüsselg. 20.

Wartenweiler.

1 827 Abraham, Dienstmann, v. Neukirch, Thurg. — Münsterhof 9.

2 30 Joh. Jakob, Eilgutcamioneur der N.O.B., v. Buchreuti-Neunkirch, Thurg. (W. 875 v. Magdalena Schlatter v. Unterhallau, Schaffh.) — Gerechtigkeitsg. 6.
2e Fr. — Brigitte Zahn v. Betra, Preußen, g. 830, c. 876.
3 K. 1r E. — Emilie, g. 865 — Johannes, g. 867 — Joh. Jakob, g. 869.

3 45 Johannes, Metzger, v. Schweizerholz-Neukirch, Thurg. — Graue G. 12.

Warthorst.

1 804 Anna Suter v. Brugg, Aarg., Baumeister Franzen v. Nordamerika s. W. 873 — Stadthausquai 11.

Wartmann.

1 832 Johannes, Kaufmann, v. Bauma — Münsterg. 2.
Fr. — Elisabetha Isler v. Pfäffikon, g. 833, c. 857.
2 K. — Ida, g. 869 — August, g. 879.

2 38 Jakob, Handelsreisender, v. Strohweilen, Thurg. — Niederdorfstr. 61.

3 52 Karl, Getreidehändler, v. Bubikon — Oetenbachg. 15.

Waser.

1 * 834 Heinrich, Speisewirth, v. Nestenbach — Niederdorfstr. 88.
Fr. — Margaretha Weidmann v. Embrach, g. 836, c. 858.
4 S. — Simon, g. 858, Wirthschaftsgehülfe — Albert, g. 860,

No. Geb. **Waser.**

Sattler — Heinrich, g. 862, Chirurg, in Genf — Robert, g. 863, abs.

---

2 835 Sara, Part., v. Zürich (T. v. Burg. 1), geschied. 877 v. Johannes Hug v. Küsnacht — Froschaug. 30.

---

3 816 Maria, Handelsjungfer, v. Wipkingen (Schw. v. Fr. Ammann s. Burg. A 2) — Schipfe 41.

Wasmer.

1 837 Wilhelm, Commis der N.O.B., v. Brugg, Aarg., Br. v. 2 — Holzg. 4.
Fr. — Agnes Belart v. Brugg, daselbst, g. 840, c. 872.
2 K. — Emy, g. 873 — Wilhelm, g. 878.

2 44 Friedrich, Kaufmann (Prokurist der Ragion: „Schinz u. Bär"), v. Brugg, Aarg., Br. v. 1 — Sihlstr. 93.
Fr. — Luise Schilplin v. da, g. 847, c. 870.
3 K. — Friedrich, g. 873 — Martha, g. 876 — Ernst, g. 879.

Wassali.

1 858 Anton, Commis, v. Chur, Graub. — Oberdorfg. 26.

Weber.

1 801 Heinrich, gew. Taglöhner, v. Rieden — Predigerpl. 50.
Fr. — Maria Schmid v. Tagelswangen, g. 813, c. 839.
4 K. — Jakob 11 — Susanna, g. 841, Schneiderin, in Wien — Fr. Semmler v. u. in Pirmasens, Bayern — Gottfried 25.

1 a * 14 Johannes, gew. Weinhändler, v. Wollishofen — Kartoffelmarkt 4.
Fr. — Anna Schmid v. Thalweil, g. 817, c. 836.
3 K. — Fr. Müller Burg. O 12 — Fr. Bachmann Burg. B 3 — Robert 20.

2 19 Johannes, Taglöhner, v. Meilen (W. 877 v. Anna Weber v. Wetzikon) — Krugg. 12.
3 K. — Anna, g. 850, Näherin — Joh. Heinrich, g. 854, Commis, in Biel — Albert, g. 859, Commis, in Außersihl.

3 25 Samuel, Commis der N.O.B., v. Wetzikon (W. 879 v. Anna Heuberger v. Bötzen, Aarg.) — Schipfe 7.
2 T. — Emma, g. 852, Schneiderin — Luise, g. 854, Schneiderin.

4 26 Joh. Heinrich, Buchhalter, v. Wetzikon — Rennweg 31.
Fr. — Anna Rüegg v. Bauma, g. 821, c. 851.
3 K. — Anna, g. 852, Gouvernante, in London — Ida, g. 853, Gouvernante, in London — Gustav, g. 863.

5 28 Joh. Heinrich, Speisewirth, v. Rüti (W. 878 v. Margaretha Demmel v. Solbach, Bayern — Thalacker 48.

6 35 Joseph, Steinlader, v. Littau, Luzern — Weite G. 10.

7 * 38 Julius, Kaufmann, v. Bubikon — Wolfbachg. 1.
Fr. — Elisa Karolina Locher v. Trogen, Appenz., g. 840, c. 863.
3 K. — Elisa, g. 864 — Julius, g. 866 — Oskar, g. 868.

*

Weber.

No.	Geb.	
8	838	Heinrich, Mechaniker, v. Wetzikon — Gräblig. 6.
9	39	Gottlieb, Lokomotivführer der N.O.B., v. Russikon — Garteng. 4. Fr. — Susette Hug v. Bassersdorf, g. 841, c. 867. 2 K. — Karl, g. 872 — Maria Susanna, g. 878.
10	40	Arnold, Spengler, v. Wetzikon — Steinbockg. 7.
11	40	Jakob, Zahntechniker, v. Rieden, S. v. 1 — Graue G. 1.
12	* 41	Albert, Schlosser, v. Uster — Weite G. 3. Fr. — Anna Maria Meyer v. Ehrendingen, Aarg., g. 841, c. 864. 2 K. — Pauline, g. 864 — Albert, g. 865.
13	42	Andreas, Schneider, v. Stahringen, Baden — Beateng. 13. Fr. — Kreszentia Fechtig v. Freudenthal, daselbst, g. 851, c. 873.
14	43	Jakob, Gärtner, v. Aesch-Maur — Bäreng. 13. Fr. — Regine Zehnder v. Ettenhausen, Thurg., g. 839, c. 873.
15	43	Jakob, Schlosser, v. Eglisweil, Aarg. — Krugg. 12.
15 a	43	Johannes, Speisewirth, v. Siblingen, Schaffh. — Schoffelg. 11. Fr. — Susanna Röthlisberger v. Bowyl, Bern, g. 845, c. 868.
16	46	Heinrich, Hafner, v. Schmidrued, Aarg. — Steing. 25. Fr. — Anna Peter v. Gundetschweil, daselbst, g. 836, c. 866. 3 K. — Johann, g. 866 — Anna, g. 867 — Jakob, g. 877.
17	46	Alfred, Architekt, v. Wollishofen, Br. v. Fr. Nordorf Burg. 13 — Gerechtigkeitsg. 24. Fr. — Karolina Taragnoli v. Bellinzona, Tessin, g. 850, c. 875.
18	47	Adolf, Dr., Privatdozent, 1r Assistent am chemischen Laboratorium der Hochschule, v. Menzikon, Aarg. — Augustinerg. 30.
19	49	Joh. Heinrich, Commis, v. Goßau (W. 878 v. Luise Kölliker v. Höugg) — Augustinerg. 20. 1 S. — Joh. Heinrich, g. 876.
20	49	Robert, Architekt, Artillerie-Lieut., v. Wollishofen, S. v. 1 a (W. 879 v. Anna Meyer v. Seebach, T. v. Ndgl. 7) — Brandschenkestr. 24. 1 S. — Robert, g. 879.
21	50	Eduard, Postcommis, v. Zumikon — Gassen 9.
22	50	Robert, Kaufmann, v. Wetzikon — Großmünsterpl. 6.
23	51	Julius, Postcommis, v. Stadel — Schwaneng. 4.
24	51	Jakob, Schneider, v. Russikon-Uster — Preyerg. 11. Fr. — Wilhelmine Schuppli v. Neuhausen, Thurg. (T. v. Burg. 1), g. 846, c. 874. 1 S. — Walter Gottlieb, g. 878.
25	51	Gottfried, Commis der N.O.B., v. Rieden, S. v. 1 — Predigerpl. 50.
26	52	Johannes, Metzger, v. Bärentsweil — Wühre 13.
28	53	Xaver, Portier, v. Ruswil, Luzern — Sonnenquai 16.
29	53	Friedrich, Schreiner, v. Unternhof, Würtbg. — Neumarkt 3.
31	54	Hs. Ulrich, Gerber, v. Dübendorf, S. v. Burg. 11 — Spitalhof 16.
32	55	Jakob, Lehrer am Waisenhaus, v. Gächlingen, Schaffh. — Schipfe 63.

No. Geb. **Weber.**

33 855 Alexander, Vergolder, v. Siblingen, Schaffh. — Rößlig. 7.
Fr. — Pauline Schönenberger, Friseurin, v. Fischenthal, g. 852, c. 875.
4 K. — Alexander, g. 875 — Hermann, g. 876, in Winterthur — Pauline, g. 877 — Karl Ernst, g. 879.
34 56 Hermann, Handlanger, v. Niederwyl, Aarg. — Unt. Zäune 13.
35 57 Alwin, Commis, v. Menzikon, Aarg. — Schlosserg. 7.
37 58 Friedrich, Schlosser, v. Hottingen — Froschaug. 5.
38 59 Jakob, Metzger, v. Gottshaus, Thurg. — Mühre 13.
39 59 Jakob, Commis, v. Hinweil — Rüdenpl. 9.

---

41 840 Bertha, Näherin, v. Wetzikon (geschied. 869 v. Metzger Friedrich Schärer v. Hombrechtikon — Großmünsterpl. 6.

---

42 824 Barbara, Spetterin, v. Marthalen — Gassen 3.
43 38 Anna, Ladenjungfer, v. Egg — Kämbelg. 6.
44 41 Rosalie, Schneiderin, v. Wetzikon — Predigerg. 12.
45 53 Jakobine, Näherin, v. Stahringen, Baden — Werdmühleg. 13.

Wechsler.

1 827 Julius, Literat, v. Schwabach, Bayern — Falkeng. 27.
Fr. u. K. abs.

Weck.

1 835 Michael, Schreiner, v. Ebenhausen, Bayern — Gassen 9.
Fr. — Barbara Fisler, Spetterin, v. Berg a. J., g. 822, c. 871.

Weber.

1 * 839 Joseph, Speisewirth, v. Diepoldsau, St.Gallen (W. 870 v. Barbara Furrer, verw. Spörri v. Bauma) — Niederdorfstr. 84.
Fr. — Katharine Beck v. Aarau, g. 839, c. 871.
2 K. 2r E. — Emma, g. 872 — Fritz, g. 875.

Weerli, siehe auch Wehrle u. Wehrli.

1 * 43 Heinrich, Speisewirth, v. Höngg, S. v. 6 — Niederdorfstr. 70.
Fr. — Susanna Bodmer v. Erlenbach, g. 845, c. 868.
3 K. — Charlotte, g. 869 — Heinrich, g. 872 — Emil, g. 877.
2 48 Jakob, Sattler, v. Höngg, S. v. 6 — Niederdorfstr. 70.
3 49 Emil, Commis der N.O.B., v. Höngg — Steing. 29.
Fr. — Katharina Koller v. Bötzberg, Aarg., g. 857, c. 876.
3 K. — Joh. Emil, g. 876 — Hermann, g. 877 — Frieda, g. 878.

---

4 801 Anna Weber v. Egg, Mechaniker Heinrichs v. Ellikon s. W. 870 — Oetenbachg. 15.

No. Geb. **Weerli.**

4 K. — Heinrich, g. 828, Maschinen-Zeichner, in Italien — Johannes, g. 829, Gießermeister, in Rappersweil — Arnold Burg. D 1 — Eduard, g. 843, Commis, in Manchester — SFr. — Ndgl. 8.

5 808 Margaretha Gull, Kosthalterin, v. Steckborn, Thurg., Schuhmacher Johannessen v. Höngg s. W. 858 — Petershofstatt 12.
2 K. — Anna Sophie 11 — Rud. Albert Burg. E 2.

6 12 Charlotte Großmann v. Höngg, Landwirth Jakobs v. da s. W. 875 — Niederdorfstr. 70.
3 K. — Fr. Dr. Hafter in Weinfelden — Heinrich 1 — Jakob 2.

7 24 Barbara Strehler v. Zürich (Schw. v. A 1 ꝛc., Mechaniker Johannes v. Höngg s. W. 868 — Sihlstr. 4.
4 K. — Anna Barbara, g. 848, Ladengehülfin — Elisabetha, g. 850, Büreauangestellte — Emil, g. 860, Commis — Bertha, g. 863, in Bière, Waadt.

8 37 Barbara Schaad, Hebamme, v. Oberhallau, Schaffh. (StSchw. v. Burg. 1), Gießermeister Johannes v. Ellikon, in Rappersweil, Ehefrau, SFr. v. 4 — Eiseng. 7.
5 K. — Fr. Walser Ndgl. 5 — Hans, g. 862, Glasmaler-L., Oetenbachg. 15 – Emil Heinrich, g. 867 — Joh. Martha, g. 872 -- Johanna Elsa, g. 875.

9 * 36 Amalie Hüni, Speisewirthin, v. Horgen, Speisewirth Kaspars v. Höngg s. W. 879 — Preyerg. 14.
1 T. — Amalie, g. 862.

10 52 Melanie Frey, Speisewirthin, v. Olten, Soloth., Kaufmann Johannessen, v. Nunningen, Soloth., s. W. 878 — Chorg. 20.
1 T. — Frieda, g. 877.

---

11 842 Anna Sophie, Modiste, v. Höngg (T. v. 5) — Petershofstatt 12.

Wegmann.

1 816 Konrad, Schreiner u. Zimmerer, v. Dübendorf — Mühleg. 6.
Fr. — Anna Goßweiler v. da, g. 821, c. 847.

2 * 46 Jakob, Speisewirth, v. Riffersweil (geschied. 878 v. Elisabetha Hauser v. Stadel) — Geigerg. 5.
2e Fr. — Karoline Klein v. Mannheim, Baden, g. 843, c. 878.
2 K. 1r E. — Jakob, g. 874 — Bertha, g. 876, beide in Außersihl.

3 42 Friedrich, Gewerbsmann, v. Seen — Tiefenhöfe 6.
Fr. — Katharina Petermann v. Udligenschweil, Luzern, g. 819, c. 865.

Wegmüller.

1 849 Gottlieb, Maler, v. Bechingen, Bern — Graue G. 12.

Wegst.

1 848 Georg, Schreiner, v. Pappelau, Würtbg. — Stüßihofstatt 18.

No. Geb.

Wehrle.

1 858 Gustav, Kellner, v. Görwihl, Baden — Bahnhof 1.

Weibel.

1 858 Andreas, Gasthofportier, v. Schongnau, Luzern — Niederdorfstr. 13.

Weidele.

1 851 Johannes, Schneider, v. Stäfa — Münsterhof 7.
2 57 Franz, Steindrucker, v. Kaltenbach, Thurg. — Eiseng. 4.

Weidenmann.

1 856 Jakob, Coiffeur, v. Winterthur — Schlüsselg. 20.

Weidmann.

1 803 Peter, gew. Salzamtsknecht, v. Freienstein (W. 837 v. Elisabetha Stünzi v. Horgen u. 876 v. Susanna Meili v. Weißlingen) — Leonhardsg. 16.
1 S. 1r E. — Kaspar 9 — 3 T. 2r E. — Fr. Nägeli Ndgl. 5 — Fr. Mettler Ndgl. 2 — Fr. Bryner Burg. A 2.

2 04 Melchior, gew. Sattler, v. Unterembrach (geschied. 872 v. Margaretha Weidmann v. da) — Fortunag. 20.
1 T. — Fr. Weidmann 17.

3 21 Hs. Jakob, Kanzlist des Oberforstamtes, v. Stünikon — Neumarkt 22.

4 25 Jakob, Maurer, v. Affoltern b. H. (W. 878 v. Elisabetha Kempf v. Neerach) — Froschaug. 10.
5 K. — Fr. Stadelmann Ndgl. 1 — Fr. Knechtli v. Appenzell, Froschaug. 10 — Heinrich, g. 857, Dachdecker — Gottlieb, g. 865, in Schlieren — Susanna, g. 867.

5 25 Ulrich, Alt-Eisenhändler, v. Embrach — Storcheng. 5.
Fr. — Barbara Uehli v. Andelfingen, g. 827, c. 853.
3 K. — Alfred, g. 856, Commis — Albert, g. 860, Commis — Emma, g. 861, in Lussent, Waadt.

6 27 Jakob, Optiker, v. Höri (W. 876 v. Elisabetha Schmid v. Richterswil) — Lindeng. 3.
3 S. — Johann, g. 850 — Jakob, g. 855 — Kaspar, g. 860, sämmtlich in Amerika.

7 31 Rudolf, Goldarbeiter, v. Embrach — Lindeng. 3.

8 32 Ulrich, Holzscheiter, v. Bachs — Hirschengraben 3.
Fr. — Anna Hug v. Weiningen, g. 831, c. 860.

9 34 Kaspar, Buchhalter, v. Freienstein, S. v. 1 (W. 872 v. Maria Katharina Wipf v. Marthalen) — Frankeng. 30.
1 T. — Maria Luise, g. 864, in Hirslanden.

10 * 40 Johannes, Schneider, v. Bachs (W. 876 v. Anna Maria Flückiger v. Rohrbach, Bern) — Frankeng. 20.
2e Fr. — Elisabetha Baumgartner v. Bremgarten, Bern, g. 856, c. 877.

No. Geb. **Weidmann.**

1 S. 1r E. — Friedrich, g. 867 — 2 S. 2r. E. — Johannes, g. 877 — Albert, g. 878.

11 843 Heinrich, Dienstmann, v. Embrach, Br. v. 13 — Krugg. 10.
Fr. — Genovefa Bickle, Spetterin, v. Unter-Meckenbeuren, Württbg., g. 847, c. 872.

12 46 Melchior, Commis, v. Embrach, Br. v. Fr. Rüegg Ndgl. 7 — Marktg. 21.

13 49 Simon, Dienstmann, v. Unterembrach, Br. v. 11 — Krugg. 10.

14 50 Heinrich, Sattler, v. Embrach — Kuttelg. 7.
Fr. — Rosine Schaub v. Andelfingen, g. 844, c. 875.

15 51 Joseph, Architekt, v. Embrach — Hochg. 16.

---

16 822 Verena Meyer, Spetterin, v. Bülach, Taglöhner Melchiors v. Embrach s. W. 869 — Unt. Gräbli 3.
1. T. — Elisabetha, g. 852, Fabrikarbeiterin.

17 35 Maria Weidmann v. Embrach, T. v. 2, Zugführer der N.O.B. Jakobs v. da s. W. 877 — Fortunag. 20.

---

18 826 Anna, Spetterin, v. Boppelsen — Augustinerg. 12.

19 51 Amalie, Schneiderin, v. Dietikon (Schw. v. Fr. Wiser Burg. 5, BrT. v. Fr. Frey Burg. C 1) — Unt. Zäune 23.

20 56 Luise, Schneiderin, v. Dietikon (Schw. v. 19 ꝛc.) — Unt. Zäune 23.

Weil.

1 833 Isack, Kaufmann, v. Lengnau, Aarg. — Augustinerg. 17.
Fr. — Klara Weil v. da, g. 842, c. 865.
5 K. — Sophie, g. 867 — Max, g. 868 — Karoline, g. 870 — Philipp, g. 872 — Maria, g. 875.

2 37 Jakob, Kaufmann, v. Kippenheim, Baden (W. 876 v. Katharina Ebinger v. Osthausen, Elsaß — Bahnhofpl. 13.
7 K. — Alle abs.

3 39 Albert, Kaufmann (mit Burg. 2 unter der Ragion: „Weil u. Comp."), v. Sulzburg, Baden, Br. v. Burg. 2 — Bäreng. 7.
Fr. — Rosa Arnstein v. Sulzbach, Bayern, g. 851, c. 872.
1 T. — Paula, g. 874.

4 49 Adolf, Commis, v. Sulzburg, Baden — Gassen 6.

5 53 Hermann, Kaufmann (unter der Ragion: „H. Weil u. Comp."), v. Situsville, Nordamerika — Glockeng. 16.

Weilemann.

1 844 Heinrich, Maurer u. Kaminfeger, v. Maschwanden — Weite G. 10.
Fr. — Margaretha Mändli v. Uhwiesen, g. 841, c. 868.
2 T. — Wilhelmine, g. 870 — Anna Martha, g. 877.

2 * 47 Heinrich, Tapezierer, Infanterie-Oberlieut., v. Buch a. J. — Mühleg. 27

No. Geb. **Weilemann.**

Fr. — Emilie Dändliker v. Hombrechtikon (T. v. Burg. B 2), g. 853, c. 874.
1 S. — Heinrich Wilhelm, g. 875.

3 854 Heinrich, Metzger, v. Illnau — Geigerg. 7.

---

4 840 Franziska Bucher, Näherin, v. Luzern (Schw. v. Ndgl. 5), Steinhauer Georgs v. Töß, in Chaux-de-fonds, Ehefrau — Niederdorfstr. 79.
1 S. — Heinrich, g. 863, Sattler, in Chaux-de-fonds.

Weiller.

1 838 Mark Moritz, Metzger u. Fleischhändler, v. Lyon, Frankr. — Beateng. 9.
Fr. — Regine Nordmann v. Hegenheim, Elsaß (T. v. Ndgl. 1), g. 841, c. 870.
4 K. — Alice, g. 870 — Alphons, g. 871 — Bertrand, g. 873 — Eduard, g. 875.

Weingärtner.

1 837 Friedrich, Dekorationsmaler, v. Lübeck — Rennweg 15.
Fr. — Johanna Auguste Miehe v. Hamburg, g. 847, c. 865.

Weinig.

1 833 Franz, Lithograph, v. Mannheim, Baden — Kirchg. 33.
Fr. — Maria Krehbiel v. da, g. 836, c. 859.
7 K. — Gustav, g. 861 — Wilhelm, g. 863 — Philippine, g. 865 — Elise, g. 867 — Maria Wilhelmine, g. 869 — Franz Karl Theodor, g. 872 — Mathilde, g. 877.

Weinmann.

1 859 Julius, Metzger, v. Rathshausen, Würtbg. — Metzgerg. 5.

---

2 811 Elisabetha Schultz, Waschерin, v. Niederhasli, Färberhandlanger Jakobs v. Altstetten s. W. 862 — Sihlstr. 11.
1 T. — Fr. Dietrich v. Eichberg, St.Gallen, in Außersihl (geschied. v. Vögeli Burg. A 13).

Weinstein.

1 818 Maria, Spetterin, v. Kempten, Bayern — Niederdorfstr. 47.

Weinstötter.

1 818 Louis, Musiker u. Tanzlehrer, v. Belfort, Frankr. — Steing. 29.
Fr. — Amelie Badewitz v. Hanau, Preußen, g. 818, c. 843.

No. Geb. **Weidmann.**

1 S. 1r E. — Friedrich, g. 867 — 2 S. 2r. E. — Johannes, g. 877 — Albert, g. 878.

11 843 Heinrich, Dienstmann, v. Embrach, Br. v. 13 — Krugg. 10.
Fr. — Genovefa Bielle, Spetterin, v. Unter-Meckenbeuren, Württbg., g. 847, c. 872.

12 46 Melchior, Commis, v. Embrach, Br. v. Fr. Rüegg Ndgl. 7 — Marktg. 21.

13 49 Simon, Dienstmann, v. Unterembrach, Br. v. 11 — Krugg. 10.

14 50 Heinrich, Sattler, v. Embrach — Kuttelg. 7.
Fr. — Rosine Schaub v. Andelfingen, g. 844, c. 875.

15 51 Joseph, Architekt, v. Embrach — Hochg. 16.

---

16 822 Verena Meyer, Spetterin, v. Bülach, Taglöhner Melchiors v. Embrach s. W. 869 — Unt. Gräbli 3.
1. T. — Elisabetha, g. 852, Fabrikarbeiterin.

17 35 Maria Weidmann v. Embrach, T. v. 2, Zugführer der N.O.B. Jakobs v. da s. W. 877 — Fortunag. 20.

---

18 826 Anna, Spetterin, v. Boppelsen — Augustinerg. 12.

19 51 Amalie, Schneiderin, v. Dietikon (Schw. v. Fr. Wiser Burg. 5, BrT. v. Fr. Frey Burg. C 1) — Unt. Zäune 23.

20 56 Luise, Schneiderin, v. Dietikon (Schw. v. 19 ꝛc.) — Unt. Zäune 23.

Weil.

1 833 Isack, Kaufmann, v. Lengnau, Aarg. — Augustinerg. 17.
Fr. — Klara Weil v. da, g. 842, c. 865.
5 K. — Sophie, g. 867 — Max, g. 868 — Karoline, g. 870 — Philipp, g. 872 — Maria, g. 875.

2 37 Jakob, Kaufmann, v. Kippenheim, Baden (W. 876 v. Katharina Edinger v. Osthausen, Elsaß — Bahnhofpl. 13.
7 K. — Alle abs.

3 39 Albert, Kaufmann (mit Burg. 2 unter der Ragion: „Weil u. Comp."), v. Sulzburg, Baden, Br. v. Burg. 2 — Bäreng. 7.
Fr. — Rosa Arnstein v. Sulzbach, Bayern, g. 851, c. 872.
1 T. — Paula, g. 874.

4 49 Adolf, Commis, v. Sulzburg, Baden — Gassen 6.

5 53 Hermann, Kaufmann (unter der Ragion: „H. Weil u. Comp."), v. Situsville, Nordamerika — Glockeng. 16.

Weilemann.

1 844 Heinrich, Maurer u. Kaminfeger, v. Maschwanden — Weite G. 10.
Fr. — Margaretha Mändli v. Uhwiesen, g. 841, c. 868.
2 T. — Wilhelmine, g. 870 — Anna Martha, g. 877.

2 * 47 Heinrich, Tapezierer, Infanterie-Oberlieut., v. Buch a. J. — Mühleg. 27

No. Geb. **Weilemann.**

Fr. — Emilie Dändliker v. Hombrechtikon (T. v. Burg. B 2), g. 853, c. 874.
1 S. — Heinrich Wilhelm, g. 875.

3 854 Heinrich, Metzger, v. Illnau — Geigerg. 7.

---

4 840 Franziska Bucher, Näherin, v. Luzern (Schw. v. Ndgl. 5), Steinhauer Georgs v. Töß, in Chauxdefonds, Ehefrau — Niederdorfstr. 79.
1 S. — Heinrich, g. 863, Sattler, in Chauxdefonds.

Weiller.

1 838 Mark Moritz, Metzger u. Fleischhändler, v. Lyon, Frankr. — Beateng. 9.
Fr. — Regine Nordmann v. Hegenheim, Elsaß (T. v. Ndgl. 1), g. 841, c. 870.
4 K. — Alice, g. 870 — Alphons, g. 871 — Bertrand, g. 873 — Eduard, g. 875.

Weingärtner.

1 837 Friedrich, Dekorationsmaler, v. Lübeck — Rennweg 15.
Fr. — Johanna Auguste Miehe v. Hamburg, g. 847, c. 865.

Weinig.

1 833 Franz, Lithograph, v. Mannheim, Baden — Kirchg. 33.
Fr. — Maria Krehbiel v. da, g. 836, c. 859.
7 K. — Gustav, g. 861 — Wilhelm, g. 863 — Philippine, g. 865 — Elise, g. 867 — Maria Wilhelmine, g. 869 — Franz Karl Theodor, g. 872 — Mathilde, g. 877.

Weinmann.

1 859 Julius, Metzger, v. Rathshausen, Würtbg. — Metzgerg. 5.

---

2 811 Elisabetha Schütz, Wascherin, v. Niederhasli, Färberhandlanger Jakobs v. Altstetten s. W. 862 — Sihlstr. 11.
1 T. — Fr. Dietrich v. Eichberg, St.Gallen, in Außersihl (geschied. v. Vögeli Burg. A 13).

Weinstein.

1 818 Maria, Spetterin, v. Kempten, Bayern — Niederdorfstr. 47.

Weinstötter.

1 818 Louis, Musiker u. Tanzlehrer, v. Belfort, Frankr. — Steing. 29.
Fr. — Amelie Badewitz v. Hanau, Preußen, g. 818, c. 849.

Weinstötter.

4 K. — Louis 2 — Albert, g. 854, Musiklehrer, in Winterthur — Fr. Bary v. u. in St.Petersburg — Ida, g. 857.

2 850 Louis, Musikdirektor, v. Macon, Frankr., S. v. 1 — Neumarkt 16.
Fr. — Albertine Schäppi v. Hirzel, g. 854, c. 873.
3 K. — Louis, g. 873 — Adolf Albert, g. 875 — Luise Julie, g. 877.

Weise.

1 * 835 Moritz, Gastwirth zum Falken, v. Oederau, Sachsen (W. 873 v. Anna Engelhard v. Zürich, Schw. v. Burg. 3 ꝛc.) — Neuenhofstr. 3.
2e Fr. — Luise Engelhard v. Zürich (Schw. v. Fr. Weise Ndgl. 1 ꝛc.), g. 833, c. 877.
2 K. 1r E. — Moritz, g. 869 — Anna, g. 873.

Weiß.

1 825 Jakob, Commis bei der schweiz. Rentenanstalt, v. Höngg (geschied. 876 v. Anna Baumberger v. Zollikon, verw. Ruckstuhl v. Oberwinterthur, woher 2 K. — Fr. Dr. Coray in Oravicza, Ungarn — Fr. Kaufmann Coray in Pesth) — Chorg. 3.
2e Fr. — Susanna Karoline Grosius v. Zürich (T. v. 1), g. 840, c. 878.

2 * 36 Heinrich, Schuhmacher, v. Elsau — Gräblig. 4.
Fr. — Susanna Frey v. Watt, g. 839, c. 866.
3 T. — Anna, g. 867 — Emma, g. 869 — Christine, g. 874.

3 44 Jakob, Ausläufer beim Kornhaus, v. Affoltern a. A. — Kornhausg.

4 45 Wilhelm, Kaufmann, v. Müllheim, Baden — Thalacker 20.

5 45 Jakob, Staatskanzlist, v. Winterthur — Steing. 23.

6 46 Johannes, Gerber, v. Affoltern a. A. — Spitalg. 3.

7 56 Gottlieb, Schreiner, v. Sulz, Aarg. — Mühleg. 3.

8 58 Louis, Schreiner, v. Höpfigheim, Würtbg. — Leonhardsg. 7.

9 59 Gottlieb, Gewerbsmann, v. Aeugst — Strehlg. 9.
Fr. — Theresia Stauber, Seidenwinderin, v. Buch a. J. (verw. Hauser v. Riffersweil, woher 1 T. — Elisa, g. 871), g. 846, c. 879.

---

10 830 Regula Boller, Speisewirthin, v. Egg, Speisewirth Jakobs v. Aeugst s. W. 875 — Schifflände 26.

11 35 Anna Elisabetha Sigg, Handelsfrau, v. Flaach, Fürsprech u. a. Oberrichter Johannessen v. Aeugst s. W. 870 — Poststr. 4.
2 T. — Anna, g. 858 — Emma, g. 861.

---

12 827 Susanna, Glätterin, v. Affoltern a. A. — Thalacker 50.

No. Geb.

Weitenauer.

1 801 Elisabetha, v. Ravensburg, Würtbg. (geschied. 854 v. Anton Riß v. Schüpfheim, woher 1 T. — Luise, g. 844, Wollarbeiterin) — Preyerg. 21.

Weitmann.

1 853 August, Schuhmacher, v. Krumbach, Bayern — Schifflände 4.
Fr. — Theresia Mengele v. Lauingen, daselbst, g. 853, c. 875.

Welker.

1 849 Hermann, Architekt, v. Koblenz, Preußen — Fortunag. 18.

Welte.

1 842 Joseph, Schreiner, v. Rankweil, Oesterr. — Lindeng. 5.
Fr. — Bertha Huber, Hebamme, v. Oberembrach (T. v. Ndgl. 2), g. 846, c. 868.
3 T. — Bertha, g. 871 — Friederike, g. 875 — Anna, g. 876.

Welti.

1 833 Eduard, Kommissionär, v. Adlisweil — Predigerpl. 32.
Fr. — Dorothea Illi v. Bonstetten, g. 831, c. 855.
4 K. — Lina, g. 855, Lingère, in St.Gallen — Eduard 3 — Emma, g. 872 — Maria, g. 874.
2 51 August, Architekt, v. Boppelsen — Napfg. 4.
Fr. — Barbara Herzog v. Höri (T. v. Burg. 1), g. 850, c. 873.
2 K. — August, g. 874 — Barbara Martha, g. 879.
3 57 Heinrich Eduard, Postpacker, v. Adlisweil, S. v. 1 — Predigerpl. 32.

---

4 817 Maria Magdalena Keller v. Zurzach, Aarg., Professor Gottliebs v. da s. W. 851 — Großmünsterpl. 6.

Weltin.

1 832 Thaddäus, Drechsler, v. Reichenau, Baden — Napfg. 3.
Fr. — Therese Hindelang v. Biberach, Würtbg., g. 832, c. 865.
2 55 Hermann, Schreiner, v. Reichenau, Baden — Schipfe 39.

Wenger.

1 829 Mathäus, Dienstmann, v. Welschingen, Baden (geschied. 874 v. Bontobel Ndgl. 2) — Mühleg. 8.
2 K. — Aline Joh. Bertha, g. 871 — Walther Heinrich, g. 872, beide Preyerg. 7.

Wenske.

1 854 August, Schreiner, v. Grottkau, Preußen — Leueng. 21.
Fr. — Mina Götz v. Oberuster, T. v. Ndgl. 4 (verw. Leutenegger

No. Geb.

Wenske.

v. Reute, Thurg., woher 3 K. — Mina, g. 868, in Bürglen, Thurg. — Elise, g. 869 — Friedrich, g. 873, in Bürglen), g. 846, c. 877.
2 S. — August, g. 877 — Adolf, g. 879.

Werder.

1 854 Karl, Konditor, v. St.Gallen — Augustinerg. 30.

---

2 848 Agatha, Part., v. Mariathann, Bayern — Falkeng. 25.
3 58 Lisette, Näherin, v. Birrenlauf, Aarg. — Münsterg. 12.

Werndli-Kuder.

1 852 Richard, Architekt, v. Hottingen — Sihlstr. 46.

Werne.

1 826 Bernhardine, Schneiderin, v. Dogern, Baden (Mutt. v. 2) — Schweizerg. 10.
2 57 Bernhardine, Schneiderin, v. Dogern, Baden (T. v. 1) — Schweizerg. 10.

Werner.

1 812 Konrad, Handlanger, v. Buchberg, Schaffh. (W. 843 v. Verena Kern v. da) — Schipfe 31.
2e Fr. — Susanna Rüger v. Wyl bei Rafz, g. 815, c. 845.
2 K. 1r E. — Jakob, g. 841, Fuhrhalter, in Buchberg — Fr. Fehr v. u. in Berg — 1 S. 2r E. — Eduard, g. 846, Landwirth, in Buchberg.
2 819 Anton, Schneider, v. Neustadt, Bayern — Leueng. 5.
Fr. — Magdalena Fetzeler v. Säckingen, Baden, g. 823, c. 865.
3 33 Franz, prakt. Arzt, v. Appenweier, Baden (W. 874 v. Bertha Sophie Kündig v. Zürich, T. v. B 1) — Großmünsterpl. 8.
3 K. — August Franz, g. 867 — Sophie Klara, g. 871 — Emma Frieda, g. 872.
4 37 Michael, Besitzer eines Marmorindustrie-, Speditions- u. Kommissionsgeschäftes, v. Buchberg, Schaffh., Br. v. Fr. Fischer Ndgl. 2 — Linth-Escherg. 3.
Fr. — Wilhelmine Aichele v. Heimsheim, Würtbg., g. 835, c. 862.

Wernli.

1 * 831 Christian, Apotheker u. Droguerienhändler, v. Aarau — Augustinerg. 17.
Fr. — Luise Ringier v. Zofingen, Aarg., g. 838, c. 860.
4 K. — Hanna, g. 863 — Karl, g. 864 — Maria, g. 865 — Paul, g. 872.

No. Geb.

Weßbecher.

1 857 Joseph, Schreiner, v. Au, Baden — Petershofstatt 9.
Fr. — Katharina Schelling v. Siblingen, Schaffh., g. 857, c. 879.

Wethli.

1 818 Jakob, Wagenwärter der N.O.B., v. Richtersweil — Fortunag. 24.
2 35 Gottlieb, Dienstmann, v. Oberwil, Aarg. — Häringspl. 3.

---

3 841 Katharina Bächler, Glätterin, v. Eglishofen, Thurg., Fruchthändler Heinrichs v. Männedorf s. W. 870 — Neumarkt 3.
1 T. — Maria Elisabetha, g. 869.

Wetter.

1 841 Wilhelm, Mineralwasserfabrikant (mit Keßler Ndgl. 4 unter der Ragion: „W. Wetter u. Comp."), v. St.Gallen — Werdmühleg. 11.
Fr. — Helena Schmid v. Bingen, Hessen, g. 836, c. 860, abs.
5 K. — Emma, g. 861 — Frida, g. 867 — Sophie, g. 872, abs. — Friedrich Wilhelm, g. 874 — Barbara Martha Vera, g. 876.

Wettstein.

1 * 844 Jakob, Schreiner, v. Fällanden, Br. v. 4 — Augustinerg. 42.
Fr. — Luise Näf v. Grüningen, g. 844, c. 875.
1 T. — Johanna Luise, g. 878.
2 * 49 Robert, Konditor, v. Rüti — Münsterg. 10.
Fr. — Luise Künzli v. Unterstraß, g. 855, c. 874.
1 T. — Emma Luise, g. 879.
3 50 Friedrich, Commis, v. Töß — Unt. Zäune 15.
4 57 Eduard, Steindrucker, v. Fällanden, Br. v. 1 — Augustinerg. 42
5 59 Albert, Commis, v. Volkentsweil — Zähringerstr. 22.

---

6 820 Margaretha, Näherin, v. Russikon (geschied. 873 v. Drechsler Johannes Wartmann v. Uster) — Napfg. 3.
7 28 Regula Brunner, Spetterin, v. Zollikon (verw. Bertschinger v. Zumikon, woher 1 S. — Jakob, g. 853, abs.), Erdarbeiter Joh. Heinrichs v. Fehraltorf s. W. 872 — Marktg. 11.
1 S. — Joh. Heinrich, g. 861, in Zollikon.

Wetzel.

1 * 836 Theodor, Bäcker, v. Ennetbaden, Aarg. — Löwenstr. 59.
Fr. — Magdalena Leupin v. Muttenz, Basell. (verw. Witzbold v. Bern), g. 840, c. 874.
3 S. — Theodor u. Karl Friedrich, g. 874, Zwillinge — Hans, g. 878.
2 40 Heinrich, Gewerbsmann, v. Uhwiesen — Schlosserg. 2.
Fr. — Katharina Köbeli v. Müllingen, Aarg., g. 820, c. 865.

No. Geb.

Wey.

1 844 Euphrosine Kuhn, Näherin, v. Waltensweil, Aarg., Geschäftsreisender Johanneſſen v. Villmergen, Aarg., Ehefrau — Köngeng. 8.
2 K. — Albertine, g. 867, in Büttikon, Aarg. — Arnold, g. 871, in Villmergen.

Weyder.

1 852 Karl, Südfrüchten-, Gemüse- u. Wildprethändler (mit Jacquet Ndgl. 1 unter der Ragion: „Weyder u. Jacquet"), v. Auxonne, Frankr., S. v. 2 — Weggeng. 6.

---

2 818 Maria, Gemüsehändlerin, v. Montbeliard, Frankr., Landwirth Urſens v. da, in Neudorf, Elſaß, Ehefrau — Wohllebg. 13.
1 S. — Karl 1.
3 43 Barbara Wehrli, Spetterin, v. Egg, Maurer Joſephs v. Neudorf, Elſaß, ſ. W. 878 (Schwäg. v. Fr. Körner Burg. 3) — Fortunag. 36.

Weyermann.

1 859 Jakob, Geometer, v. St.Gallen — Storcheng. 14.

Weyrauch.

1 854 Paul, Vergolder, v. Cumersdorf, Sachſen — Thorg. 8.

Wichert.

1 831 Meinrad, Schuhmacher, v. Altendorf, Schwyz — Niederdorfſtr. 79.
Fr. — Anna Egli, Schneiderin, v. Bärentsweil, g. 832, c. 861.

Wichmann.

1 852 Karl, Schloſſer, v. Boitzenburg, Preußen — Rindermarkt 24.
Fr. — Bertha Ammann v. Ermattingen, Thurg., g. 849, c. 875.
1 S. — Karl Wilhelm, g. 879.

van Wichewort-Crommelin.

1 838 Wilhelm, Kaufmann v. Bemekom, Holland — Bahnhofſtr. 90.
Fr. — Maria Henriette Wilhelmine de Jonge van Zwynsbergen v. Helvoirt, daſelbſt, g. 841, c. 862.
2 K. — Heinrich Samuel, g. 863 — Anna Maria Emilie Franziska, g. 872.

Wickart.

1 850 Joſ. Anton, Baumeiſter, v. Zug — Seilergraben 13.
Fr. — Emma Katharina Isler v. Wohlen, Aarg., g. 856, c. 876.
1 T. — Alice, g. 877.

No. Geb.

Widenhorn.

1 814 Verena Suter v. Reih, Aarg., Mutt. v. Ndgl. 22 (verw. Hagemann v. Rümlang, woher 3 K. — Johannes, g. 842, Commis, in Rieden — Jakob, g. 845, Taglöhner, abs. — Fr. Schlatter v. u. in Buchs), Zimmermann Thadäus v. Sipplingen, Baden, ſ. W. 875 — Rindermarkt 7.
1 S. 2r E. — Ferdinand, g. 858, Steindrucker, in Rümlang eingekauft, in St.Gallen.

Wider.

1 856 Johann, Schmid, v. Wittnau, St.Gallen — Flößerg. 3.

Widmann.

1 844 Georg, Metzger u. Bratwurſter, v. Balingen, Würtbg. — Rindermarkt 8.
Fr. — Barbara Baumann v. Oberhallau, Schafffh., g. 847, c. 875.
1 T. — Luiſe Barbara, g. 876.
2 45 Gottlieb, Heizer, v. Maur — Sihlſtr. 17.
Fr. — Verena Weingärtner v. Unterägeri, Zug, g. 832, c. 872.
3 59 Karl, Metzger, v. Balingen, Würtbg. — Rennweg 3.

Widmer.

1 805 Johannes, Abwart u. Präparator am zoologiſchen Muſeum, v. Lengnau, Aarg., (W. 870 v. Anna Maria Irniger v. Rohrdorf, daſelbſt) — Hochg. 16.
1 T. — Fr. Pfyffer Burg. 1.
2 13 Kaſpar, Zimmerer, v. Rümlang — Limmatquai 62.
3 18 Konrad, Direktor der ſchweiz. Rentenanſtalt, a. Fürſprech, v. Altnau, Thurg. (W. 847 v. Margaretha Bohny v. Baſel) — Unt. Zäune 1.
2e Fr. — Virginie Rogg v. Frauenfeld, Thurg., g. 822, c. 849.
3 K. 1r E. — Fr. Beutner v. Sitterdorf, in Norwegen — Karl Burg. C 4 — Fr. Ingenieur Bergh in Norwegen — 2 K. 2r E. — Theodor, g. 854, Mathematiker, in Trieſt — Anna, g. 856.
4 21 Heinrich, Cigarrenhändler u. Pfandleiher, v. Langnau (geſchied. 844 v. Luiſe Scheller v. Thalweil) — Sihlſtr. 99.
2 K. — Emil, g. 840, Mechaniker, in Thalweil — Fr. Jucker Ndgl. 4.
5 32 Johannes, a. Gaſtwirth, v. Hottingen — Thalg. 27.
Fr. — Bertha Lauffer v. Eglisau, g. 844, c. 867.
1 T. — Bertha, g. 870.
6 34 Johannes, Taglöhner, v. Gränichen, Aarg. — Niederdorfſtr. 20.
7 35 Albert, Speiſewirth, v. Hottingen — Preyerg. 17.
* Fr. — Julie Meyer v. Winkel (T. v. Ndgl. 87a), g. 840, c. 859.
8 K. — Julie, g 859, Schneiderin — Maria, g. 860, Feinwaſcherin — Albert, g. 861, Handels-L. — Amalie, g. 865 — Karl, g. 868 Konrad, g. 871 — Emil, g. 873 — Bertha, g. 876.
8 35 Heinrich, Einkärler, v. Elikon — Oberdorfg. 18.
Fr. — Eliſabetha Meyer v. Bülach, g. 849, c. 878.

No. Geb. **Widmer.**

8a * 837 Jakob, Speisewirth, v. Rickenbach — Neumarkt 19.
Fr. — Regula Jäggi v. Dachslern, g. 833, c. 864.
1 S. — Jakob, g. 865.

9 39 Theodor, Gewerbsmann, v. Oberrohrdorf, Aarg. — Großmünsterpl. 7
Fr. — Elisabetha Meyer, Schneiderin, v. Sinsheim, Baden, g. 843, c. 873.
3 K. — Theodor, g. 874 — Elise, g. 877 — Lina, g. 878.

10 40 Johannes, Taglöhner, v. Hottingen (SchwS. v. Fr. Großmann Burg. 1) — Predigerg. 15.

11 45 Melchior, Gewerbsmann, v. Hottingen — Predigerpl. 34.
Fr. — Anna Widmer v. da (T. v. 18), g. 844, c. 864.
1 S. — Karl, g. 865.
Fr. u. S. Brunng. 14.

12 47 Joseph, Gewerbsmann, v. Eschenbach, Luzern — Schipfe 7.
Fr. — Theresia Sohler v. Biberach, Würtbg., g. 848, c. 879.

13 49 Emil, Architekt (mit Suter Ndgl. 12 unter der Ragion: „Suter u. Widmer"), v. Basel - Lindeng. 13.

14 52 Rudolf, Maschinen-Ingenieur, v. Horgen — Schützeng. 15.

15 53 Johannes, Commis, v. Dietikon — Geßnerallee 40.

16 59 Hugo, Kolporteur, v. Wädensweil — Zwinglipl. 3.

---

18 * 822 Anna Hasen, Weinschenkin, v. Scherzingen, Thurg., Feilenhauer Rudolfs v. Hottingen s. W. 858 — Brunng. 14.
1 T. — Fr. Widmer Ndgl. 11.

19 24 Anna Elliker, Spetterin, v. Küsnacht, Landwirth Jakobs v. da s. W. 872 — Limmatquai 62.
3 K. — Susanna 23 — Heinrich, g. 858, Mechaniker, in Enge — Albert, g. 858, Schuhmacher, in Hirslanden.

20 32 Regula Meyer, Speisewirthin, v. Schöfflisdorf, Speisewirth Heinrichs v. Küsnacht s. W. 879 — Leonhardsg. 9.

21 34 Susanna, Hebamme, v. Herrliberg (geschied. Steiner v. Uster, woher 1 S. — Albert, g. 867) — Malerg. 3.

22 34 Verena, Spetterin, v. Gränichen, Aarg. (geschied. 877 v. Johannes Byland v. Veltheim, daselbst) — Steing. 25.

---

23 854 Susanna, Schneiderin, v. Küsnacht (T. v. 19) — Limmatquai 62.

Wiedenbach.

1 827 Konrad, Güterverlader d. N.O.B., v. Zizenhausen, Bad. — Leueng. 5.
Fr. — Viktoria Rußmeyer v. da (Mutt. v. Ndgl. 1), g. 834, c. 858.

Wiederkehr.

1 826 Rudolf, Schuhmacher, v. Grüningen, O. v. Lüthi Ndgl. 3 ꝛc. (W. 862 v. Barbara Weidmann v. Obersteinmaur) — Ob. Schmalzgrub 10.
2e Fr. — Barbara Staub, Schäftlimacherin, v. Oberrieden (Schw. v. Ndgl. 3 ꝛc.), g. 827, c. 863.
1 S. 1r E. — Heinrich, g. 859, Kanzlist.

No. Geb. **Wiederkehr.**

2 828 Jakob, Maurer u. Steinhauer, v. Dietikon — Schwaneng. 6.
Fr. — Luise Zollinger v. Oetweil a. S. (Schw. v. Fr. Fluri Ndgl. 1), g. 826, c. 853.
3 K. — Fr. Marg v Wien, in Philadelphia — Bertha, g. 854, Kleidermacherin, in Philadelphia — Emil, g. 862, Coiffeur-L.

3 33 Gottfried, Bäcker, v. Künten, Aarg. — Brunng. 11.
* Fr. — Wilhelmine Pfauz v. Kalw, Würtbg., g. 835, c. 861.
8 K. — Friedrich, g. 862 — Robert, g. 863 — Gottfried, g. 865 — Wilhelm, g. 866 — Wilhelmine, g. 868 — Emilie Auguste Maria, g. 870 — Arnold Emil, g. 872 — Hermann, g. 877.

4 33 Joh. Rudolf, Baumeister, v. Gontenschwyl, Aarg. — Kratzg. 8.
Fr. — Maria Haller v. da, g. 826, c. 860.
2 K. — Rudolf, g. 860, Seminarist, in Unterstraß — Luise, g. 864.

5 50 Alois, Mechaniker, v. Spreitenbach, Aarg. — Hochg. 8.

Wiedler.

1 832 Elisabetha, Dienstbot, v. Wagenhausen, Thurg. (Schw. v. 2) — Weite G. 4.

2 38 Salomea, Dienstbot, v. Wagenhausen, Thurg. (Schw. v. 1) — Weite G. 4.

Wiedmann.

1 849 Lorenz, Dreher, v. Friedingen, Würtbg. — Kappelerg. 15.
Fr. — Elisabetha Witz v. Wassertrüdingen, Bayern, g. 845, c. 876.

Wiedrich.

1 846 G. Adolf, Kürsner, v. Oederan, Sachsen — Rennweg 30.
Fr. — Anna Scheller v. Männedorf (T. v. Ndgl. 1), g. 851, c. 870.
5 K. — Adolf, g. 870 — Helena, g. 872 — Emma, g. 873 — Otto, g. 877 — Anna, g. 878.

Wiegner.

1 852 Daniel, Bäcker, v. Kindenheim, Bayern — Niederdorfstr. 3.

Wieland.

1 841 Christoph, Speisewirth, v. Hausen, Würtbg. — Steing. 25.
Fr. — Philippine Wetzel v. Altheim, daselbst, g. 847, c. 871.
2 K. — Gottlieb, g. 873 — Pauline, g. 877.

2 51 Adolf Hermann, Mechaniker, Artillerie-Oberlieut., Adjutant des 1. Artillerie-Reg., v. Rheinfelden, Aarg. — Sihlstr. 47.

3 54 Georg, Pferdewärter, v. Trüllikon — Selnaustr. 36.
Fr. — Maria Murer v. Beckenried, Unterw. (T. v. Ndgl. 1), g. 851, c. 879.
1 S. — Georg, g. 879.
Fr. u. S. Sihlamtsstr. 3.

No. Geb.

Wieland.

4 847 Katharina Mörikofer, Näherin, v. Frauenfeld, Thurg., Feilenhauer Samuels v. Trüllikon Ehefrau — Predigerpl. 14.

Wiesendanger.

1 842 Felix, Magazinier, v. Steinmaur, S. v. 3 — Fortunag. 22.
Fr. — Barbara Schuster v. Schwabsberg, Würtbg., g. 847, c. 875.
2 T. — Barbara Luise, g. 875 — Bertha, g. 878.
2 57 Rudolf, Ausläufer, v. Steinmaur, S. v. 3 — Poststr. 12.

---

3 814 Margaretha Kunz, Spetterin, v. Bachs, Wagner Heinrichs v. u. in Steinmaur Ehefrau — Münsterg. 30.
5 K. — Felix 1 — Jakob, g. 844, Erdarbeiter, abs. — Heinrich, g. 850, Bürstenmacher, in Lausanne — Rudolf 2 — Fr. Juchli v. Zumikon, Aarg., in Enge.

Wieser.

1 851 Jakob, Commis, v. Neunkirch, Schaffh. — Niederdorfstr. 47.
2 59 Wilhelm, Büreaugehülfe der N.O.B., v. Wasterkingen — Gräblig. 2.

Wiesmann.

1 859 Wilhelm, Commis, v. Oberstammheim — Schlosserg. 12.

---

2 838 Elisabetha, Spetterin, v. Niederneunforn, Thurg. — Limmatquai 8.

Wiesner.

1 858 Konrad, Heizer, v. Dürnten — Häringspl. 6.
Fr. — Elisabetha Maurer v. Schaffhausen (verw. Weckerlin v. da, woher 2 K. — Maria, g. 870 — Martha, g. 875), g. 848, c. 879.
2 58 Eduard, Schriftsetzer, v. Basel — Schinnhutg. 3.

Wiggert.

1 852 Simon, Schneider, v. Entlebuch, Luzern — Steing. 9.

Wild.

1 810 Heinrich, gew. Institutsvorsteher, v. Wädensweil — Hirschengraben 10.
Fr. — Seline Boßhard v. Hombrechtikon, g. 812, c. 873.
1 S. — Albert, g. 845, Kaufmann, in Mailand.
2 14 Johannes, Ingenieur, Professor der Ingenieur- u. Forstschule am Polytechnikum, v. Richtersweil — Obmannamtsg. 25.
3 15 Hs. Jakob, Gastwirth zur Concordia, v. Dürnten — Limmatquai 58.
Fr. — Sophie Ernst v. Zollikon, g. 827, c. 852.
2 K. — Sophie, g. 861 — Robert, g. 862, Handels-L.

No. Geb. **Wild.**

4 * 824 Georg, Fabrikbesitzer, v. Mitlödi, Glarus — Selnaustr. 16.
Fr. — Elisabetha Streif v. Glarus, g. 824, c. 847.
2 K. — Georg, g. 849, Fabrikbesitzer, in Neuhaus, St.Gallen — Anna, g. 859.

5 37 Jakob, Architekt, v. Richtersweil — Falkeng. 23.
Fr. — Anna Urfer v. Böningen, Bern, g. 833, c. 869.

6 40 Heinrich, Buchhändler u. Buchdruckereibesitzer (unter der Ragion: „Orell, Füßli u. Comp."), Mitglied des Großen Stadtrathes, Infanterie-Major, Kommandant des Infanterie-Bataillons 62, v. Wädensweil, Br. v. 7, SchwS. v. Hagenbuch Burg. 5 ꝛc. — Geßnerallee 9.
Fr. — Rosalie Wirth v. Zürich (Schw. v. Burg. 3), g. 841, c. 867.
5 K. — Heinrich, g. 868 — Paul Felix, g. 870 — Ernst Christian, g. 871 — Sara Rosalie, g. 874 — Sara Luise, g. 878.

7 48 Heinrich Christian, Buchdrucker, Infanterie-Oberlieut., v. Wädensweil, Br. v. 6 — Kirchg. 16.
Fr. — Anna Maria Glutz v. Aeschi, Soloth., g. 852, c. 874.
4 K. — Klara Mathilde, g. 874 — Alfred, g. 876 — Karl Otto, g. 878 — Joh. Rudolf, g. 879.

8 53 Adolf, Speisewirth, v. Richtersweil — Unt. Zäune 4.
Fr. — Elise Dubs v. Affoltern a. A. (T. v. Ndgl. 1), g. 857, c. 878.

---

9 841 Katharina Eisler, Säcknäherin, v. Mägerkingen, Würtbg., Dienstmann Jakobs v. Linththal, Glarus, s. W. 876 — Mühleg. 26.
2 K. — Jakob, g. 872 — Luise, g. 874.

Wildbolz.

1 836 Ludwig, Eisenwaarenfabrikant (mit Bannwart Ndgl. 1 unter der Ragion: „Bannwart u. Wildbolz"), Artillerie-Hauptm., v. Bern — Augustinerg. 29.
Fr. — Margaretha Schürch v. Büren z. Hof, Bern (Schw. v. Ndgl. 1), g. 840, c. 860.
3 K. — Emeline, g. 861 — Adolf, g. 863, in Neuenburg — Robert, g. 865.

Wildschut.

1 847 Heinrich, Lithograph, v. Snek, Holland — Schlosserg. 2.

Wilhelm.

1 840 Hermann, Schreiner, v. Hefenhofen, Thurg. — Gräblig. 2.
Fr. — Margaretha Leemann v. Töß, g. 838, c. 876.

2 54 Johann, Coiffeur, v. Buchloe, Bayern — Rüdenpl. 9.

Willentowski.

1 842 J. Gottlieb, Handelsmann, v. St.Albrecht, Preußen — Krugg. 8.
Fr. — Anna Maria Binder v. Sulz, Würtbg. (verw. Schärer v. Hirzel, Schw. v. Binder Ndgl. 5), g. 844, c. 879.

*

No. Geb.

Willi.

1 815 Jakob, Kaufmann, v. Winterthur — Stüßihofstatt 13.
Fr. — Sophie Biber v. Horgen, g. 821, c. 842, in Winterthur.
5 K. — Fr. Girsberger Burg. A 3 — Alfred, g. 850, Kaufmann, in Batavia — Karl, g. 851, Med. Dr., in Basel — Fr. Schmid v. Wertlau, Anhalt-Dessau, in Winterthur — Ernst, g. 855, Seemann, in Hamburg.

2 51 Konrad, Schneider, v. Windlach — Gräblig. 2.
Fr. — Anna Meyer v. Schlatt, Thurg., g. 848, c. 876.
1 S. — Konrad, g. 876.

Willstädt.

1 * 845 Eduard, Schuhhändler, v. Staarkirch, Soloth. — (Münsterg. 20) Metzgerg. 15.
Fr. — Franziska Strauß v. Wörstadt, Hessen, g. 845, c. 870.

Wimann.

1 * 841 Joseph, Weinschenk, v. Entlebuch, Luzern — Seilergraben 13.
Fr. — Josephine Ehrenzeller v. Oberbüren, St.Gallen, g. 844, c. 871.

Wimmer.

1 840 Ludwig, Spengler, v. Stallikon — Graue G. 6.
Fr. — Barbara Vögeli v. Zürich (Schw. v. Ndgl. 1 ꝛc.), g. 843, c. 868.
4 T. — Laura Maria Martha, g. 872 — Luise Sophie, g. 874 — Rosa Amalie, g. 876 — Klara Olga, g. 878.

Winiger.

1 839 Helena, Spetterin, v. Jona, St Gallen — Stadthauspl. 16.

Winkler.

1 811 Hs. Jakob, Taglöhner, v. Illnau (W. 879 v. Susanna Maurer v. Hittnau) — Froschaug. 20.
3 K. — Karl, g. 839, Angestellter der N.O.B., in Enge — Johannes, g. 844, Büchsenmacher, in Riesbach — Albertine, g. 846, Näherin, in Riesbach.

2 32 Jakob, Maler, v. Russikon — Strehlg. 9.
Fr. — Maria Magdalena Wagner v. Sternenberg, g. 830, c. 864, Poststr. 3.
2 S. — Emil, g. 866, Poststr. 3 — Heinrich, g. 871, in Russikon.

3 * 37 Daniel, Feiltrager, v. Wülflingen — Niederdorfstr. (48) 45.
Fr. — Magdalena Meyer v. Rieden (verw. Schreiner Hochreutener v. Eggersriedt, St.Gallen), g. 824, c. 863.

4 51 Jakob, Tapezierer, v. Russikon — Münsterg. 15.
Fr. — Mina Meili v. Hedingen, g. 854, c. 876.
3 K. — Frida, g. 876 — Julius Karl, g. 877 — Hermann, g. 879.

No. Geb.

Winkler.

5 852 Georg, Handelsreisender, v. Zell — Fortunag. 13.
6 57 Adolf, Kellermeister, v. Dogern, Baden — Bahnhofpl. 7.

---

7 813 Regula Hanhart, Handelsfrau, v. Steckborn, Thurg., Med. Dr. Heinrichs v. Russikon s. W. 862 — Schlüsselg. 3.

Winnewisser.

1 840 Ludwig, Küfer u. Wirth, v. Schönau, Baden — Scheiterg. 14.
Fr. — Maria Hag v. Graltshausen, Thurg., g. 843, c. 871.
1 T. — Rosa, g. 871.

Wintsch.

1 822 Jakob, Mechaniker, v. Wangen — Unt. Mühlesteg 6.
2 40 Kaspar, Buchhalter, v. Dietlikon — Stadelhoferpl. 7.
Fr. — Albertine Vogel v. Zürich (T. v. A 48), g. 852, c. 871.
4 K. — Karl Emil, g. 873 — Walter, g. 874 — Emma Luise, g. 876 — Alfred, g. 878.
3 * 45 Heinrich, Geschäftsagent (mit Frey Burg. C 2 unter der Ragion: „Geschäftsbureau Wintsch"), v. Illnau, Br. v. 5. — Augustinerg. 50.
Fr. — Emma Luise Frey v. Zürich (T. v. C 2), g. 849, c. 873.
4 K. — Max Ulrich, g. 874 — Lilli Martha, g. 875 — Klara Olga, g. 876 — Oskar Heinrich, g. 878.
4 51 Jakob, Schreiner, v. Wangen — Ob. Mühlesteg 6.

---

5 853 Bertha, Ladengehülfin, v. Illnau (Schw. v. 3) — Rindermarkt 11.

Winz.

1 813 August, Ingenieur-Gehülfe der N.O.B., v. Stein, Schaffh. (W. 870 v. Maria Brunner v. Iselwald, Bern) — Scheiterg. 6.
2e Fr. — Anna Werner, Schneiderin, v. Oederan, Sachsen, g. 853, c. 874.
5 K. 1r E. — Fr. Weidmann v. Embrach, in Winterthur — August, g. 849, Commis, in Winterthur — Auguste, g. 851, in Berlin — Fr. Fretz v. Opfikon, in Romanshorn — Heinrich, g. 862, Schriftsetzer-L.

Wipf.

1 849 Ulrich, Küfer bei der Spitalverwaltung, v. Marthalen — Krautgarteng. 7.
Fr. — Lina Temperli v. Zürich (T. v. Burg A 1), g. 854, c. 878.
1 S. — Hans Ulrich, g. 879.
1 * 33 Heinrich, Speisewirth, v. Niederweningen — Niederdorfstr. 58.
Fr. — Anna Vogler v. Buchs, g. 836, c. 860.
3 K. — Heinrich, g. 861, Bäcker, in der Fremde — Emil, g. 863 — Emilie, g. 867.

No. Geb. **Wirth.**

2 852 Anton, Schneider, v. Eggenweil, Aarg. — Schipfe 67.
Fr. — Elisabetha Kneubühl v. Erlenbach, Bern, g. 852, c. 876.
3 52 Albert, Tuchhändler (unter der Ragion: „Volksmagazin Zürich"), v. St.Gallen — Brunng. 8.

---

4 812 Rosina Guldin v. Wittenbach, St.Gallen (verw. Bischoff v. Eggersried, daselbst, woher 1 S. — Karl Gustav Ndgl. 1), Med. Dr. Franz Xavers v. Lichtensteig, St.Gallen, s. W. 879 — Schinnhutg. 1.
1 T. — Josephine 6.
5 34 Anna Katharina Anderau, Schneiderin, v. Gaiserwald, St.Gallen, Fabrikant Josephs v. Goldingen, daselbst, in Paris, Ehefrau — Ankeng. 4.
3 K. — Fr. Koch in Winterthur — Ida, g. 864 — Karl, g. 872.

---

6 847 Josephine, Part., v. Lichtensteig, St.Gallen (T. v. 4) — Schinnhutg. 1.

Wirz.

1 829 Sebastian, Zimmermann, v. Zezikon, Thurg. — Graue G. 3.
2 48 Friedrich, Schriftsetzer, v. Gelterkinden, Basell., S. v. Fr. Mäder Ndgl. 3 — Gerechtigkeitsg. 4.

Wismer.

1 846 Felix, Gewerbsmann, v. Birmenstorf, Br. v. 2 — Niederdorfstr. 78.
Fr. — Anna Job v. da, g. 848, c. 877.
2. K. — Anna, g. 878 — Jakob, g. 879.
2 49 Johannes, Gewerbsmann, v. Birmensdorf, Br. v. 1 — Oetenbachg. 24.
Fr. — Lina Illi v. Bonstetten, g. 855, c. 878, in Birmensdorf.
3 54 Eduard, Mühlenmacher, v. Uitikon — Werdmühleg. 13.
Fr. — Selina Müller v. da, g. 854, c. 879.

---

4 835 Apollonia Fischer, Spetterin, v. Dietikon, Dreher Johannessen v. Oberstraß s. W. 877 — Kuttelg. 4.
1 S. — Adolf, g. 863, Schlosser-L., Rindermarkt 24.

Wiß.

1 844 Hedwig, Spetterin, v. Dullikon, Soloth. — Werdmühleg. 11.

Witt.

1 834 Heinrich, Dekorationsmaler, v. Lübeck — Stadelhoferquai 30.
Fr. — Mina Götschi v. Oberrieden, g. 853, c. 872.
2 K. — Melanie, g. 873 — Bruno, g. 879.
2 840 Wilhelm, Direktor d. Transport-Versicherungsgesellschaft „Schweiz", v. Hamburg — Bahnhofstr. 23.
Fr. — Susanna Westermann v. Genf, g. 849, c. 873.
2 K. — Frieda, g. 875 — Georgina Maria, g. 877.

No. Geb.

Wittelsbach.

1 848 Albert, 1r Statthalteradjunkt, Infanterie-Hauptm., v. Dägerweilen, Thurg. — Brandschenkestr. 10.

Wittlin.

1 846 Eduard, Buchbinder, v. Reinach, Basell. — Rößlig. 8.

Wittweiler.

1 833 Anna, Hausiererin, v. Eglisau — Römerg. 3.

Witzig.

1 855 Sigmund, Stadtpolizeimann, v. Uhwiesen — Thorg. 12.
Fr. — Hermine Schwarz v. Ueßlingen, Thurg., g. 853, c. 878.

Wladar.

1 825 Martin, Schreiner u. Bildhauer, v. Außersihl, urspr. v. Kleinhartau, Ungarn — Flößerg. 15.
Fr. — Magdalena Hippenmeyer v. Gottlieben, Thurg., g. 824, c. 860.
1 T. — Susanna Elise, g. 862.

Wölfer.

1 850 Louis, Sattler, v. Sangerhausen, Preußen — Scheiterg. 12.
Fr. — Karoline Noe v. Rafz (T. v. Burg. 3), g. 847, c. 875.
3 K. — Pauline Emilie, g. 876 — Olga Leontine, g. 877 — Olga Karoline, g. 878.

Wöllner.

1 849 Johannes, Schreiner, v. Schwetzingen, Baden — Werdmühleg. 10.
Fr. — Bertha Altorfer, Schneiderin, v. Bülach, g. 845, c. 877.
1 S. — Joh. Hermann, g. 877.

Wömpener.

1 852 August, Dekorationsmaler, v. Hannover, Preußen — Münsterg. 7.

Wörndli.

1 837 Kaspar, Kellner, v. Wettingen, Aarg. (geschied. 878 v. Marg. Weiß v. Wildersweil, Bern) — Froschaug. 8.
2e Fr. — Katharina Schmid v. Vals, Graub., g. 853, c. 878.
1 T. 2r E. — Maria Katharina, g. 879.

No. Geb. **Wörner.**

1 850 Elisabetha, Schneiderin, v. Waltershofen, Baden — Schmidg. 4.

Wohler.

1 843 Johannes, Feiltrager, v. Wohlen, Aarg. — Niederdorfstr. 88.
Fr. — Katharina Schibli v. Fislisbach, daselbst, g. 833, c. 869.
2 S. — Urban, g. 870 — Leopold, g. 874.
Fr. u. K. in Wohlen.

Wohlgemuth.

1 831 Jakob, Dienstmann, v. Kloten (W. 874 v. Anna Keller v. Bassersdorf) — Preyerg. 5.
1 S. — Jakob 2.

2 55 Jakob, Dienstmann, v. Kloten, S. v. 1 — Weite G. 5.

Wolf.

1 847 Gottfried, Hauptmann des Kantonspolizeikorps, v. Wetzikon — Zähringerstr. 25.
Fr. — Henriette Hürlimann v. da, g. 866, c. 869.
3 K. — Natalie, g. 870 — B. Julie, g. 877 — Arthur, g. 878.

---

2 826 Sophie, Haushälterin, v. Mainz, Hessen — Schifflände 32.

Wolfensperger.

1 822 J. Jakob, Erdarbeiter, v. Wald — Poststr. 8.
Fr. — Anna Maria Rieder v. Oensingen, Soloth., g. 822, c. 857.
1 S. — Arnold 3.

2 27 Hs. Heinrich, Ausläufer, v. Bauma — Augustinerg. 14.
Fr. — Maria Veronika Ernst, Spetterin, v. Würenlos, Aarg., g. 824, c. 863.
1 S. — Gottfried, g. 863, Ausläufer.

3 57 Arnold, Pfandleiher, v. Wald, S. v. 1 — Poststr. 8.

Wolfer.

1 853 Jakob, Schuhmacher, v. Maur — Preyerg. 13.

---

2 825 Elisabetha Keller, Spetterin, v. Niederglatt, Maler Daniels v. Bertschikon s. W. 871 — Graue G. 9.
4 K. — Emilie, g. 852, Näherin — Elise, g. 853, Einlegerin, Marktg. 13 — Emil, g. 859, Uhrmacher, in Rappersweil — Emma, g. 861, Schneiderin.

---

3 847 Aline, Feilträgerin (mit 4 unter der Ragion: „Geschwister Wolfer"), v. Ossingen (Schw. v. 4) — Niederdorfstr. 47.

4 55 Anna, Feilträgerin (mit 3 unter der Ragion: „Geschwister Wolfer"), v. Ossingen (Schw. v. 3) — Niederdorfstr. 47.

No. Geb.

von Wolff.

1 792 Elisabetha Sulzer v. Winterthur (Tante v. Gräffe Burg. 1 ꝛc.), Rittmeister Ludwigs v. Prag s. W. 814 — Stadelhoferpl. 7.

Wolff.

1 846 Albert, Handelskommissionär, v. Haag, Holland — Löwenstr. 57.
Fr. — Karoline von Raalte v. Leiden, daselbst, g. 856, c. 878.
1 S. — Ludwig Karl, g. 879.

Wolke.

1 837 Michael, Gürtler, v. Warschau, Rußl. — Zwinglipl. 3.

Wollenmann.

1 836 Johann, Dienstmann, v. Rothenburg, Luzern — Sihlamtsstr. 15.

---

2 820 Aloise, Köchin, v. Hochdorf, Luzern — Stadthausquai 17.

Wormser.

1 856 Lazare, Handelsreisender, v. Großenheim, Elsaß — Schützeng. 19.

Worrmann.

1 837 Adolf, Kleiderhändler, v. Düsseldorf, Preußen — Limmatquai 52.
Fr. — Flora Goldbaum v. Koznim, daselbst, g. 839, c. 862.
5 K. — Moritz, g. 872 — David, g. 873 — Martha, g. 875 — Emil, g. 876 — Ephraim, g. 878.

Wüllmann.

1 840 Karl, Damenschneider, v. Stockach, Baden, Br. v. 2 — Schweizerg. 12.

---

2 844 Elisabetha, Haushälterin, v. Stockach, Baden (Schw. v. 1) — Schweizerg. 12.

Würgler.

1 838 Jakob, Schlosser, v. Weilhof — Neumarkt 13.

Würkner.

1 856 Karl, Musiker, v. Karlsbad, Böhmen — Niederdorfstr. 3.

No. Geb.

Würmli.

1 831 Heinrich, Taglöhner, v. Bichelsee, Thurg. (W. 863 v. Maria Barbara Brudermann v. Waldenburg, Basell.) — Ob. Schmalzgrub 8.
2e Fr. — Barbara Scherrer v. Mosnang, St.Gallen, g. 842, c. 873.
1 S. 1r E. — Heinrich, g. 863, Steinhauer-L. — 3 K. 2r E. — Fanny, g. 873 — Johann, g. 876 — Maria Martha, g. 879.

Würms.

1 806 Elisabetha, v. Rheinau — Großmünsterpl. 6.

Würtz.

1 853 Paul, Steindrucker, v. Leipzig, Sachsen — Kirchg. 17.

Wüst.

1 824 Joseph, Kleiderhändler, v. Reiden, Luzern — Unt. Schmalzgrub 8.
Fr. — Regula Baumann v. Hirslanden, g. 838, c. 865, in Schaffhausen.

2 36 Jakob, Dienstmann, v. Schlierbach, Luzern — Steing. 19.
Fr. — Katharina Klauser, Spetterin, v. Wattwyl, St.Gallen, g. 845, c. 873.

3 38 Johann Rudolf, Kaufmann, Infanterie-Major, Kommandant des Landwehr-Bataillons 65, S. v. Burg. B 1, StBr. v. Kambli Burg. 9, v. Herrliberg — Römerg. 11.
Fr. — Maria Elisabetha Hegner v. Winterthur (T. v. 1), g. 847, c. 874.

---

4 831 Regula, Näherin, v. Seebach — Werdmühleg. 13.

Wüthrich.

1 858 Johannes, Metzger, v. Trub, Bern, Br. v. 2 — Augustinerg. 15.
2 59 Friedrich, Metzger, v. Trub, Bern, Br. v. 1 — Augustinerg. 15.

Wuhrmann.

1 844 Wilhelm, Kaufmann, v. Oberwinterthur, BrS. v. Burg. A 1, Br. v. Fr. Vonrufs Ndgl. 1 — Neumarkt 2.
Fr. — Emilie Geiger v. Zürich (T. v. A 4), g. 845, c. 869.
2 K. — Wilhelm, g. 870 — Emy, g. 878.

---

2 801 Elisabetha Ochsner v. Egg, Schuhmacher Johanneſſen v. Meilen s. W. 867 — Brunng. 10.
1 T. — Fr. Gimpert Burg. B 1.

3 49 Luise, Näherin, v. Oberwinterthur (BrT. v. Burg. 1 ꝛc., geschied. 878 v. Kondukteur Rudolf Schuhmacher v. Grüningen, woher 2 T. — Luise, g. 876 — Anna, g. 878) — Krugg. 6.

No. Geb.

Wuhrmann.

4 843 Barbara, Hebamme, v. Oberwinterthur — Petershofstatt 11.
5 58 Emilie, Schneiderin, v. Oberwinterthur (BrT. v. Burg. A 1) — Chorg. 20.

Wunderli.

1 835 Arnold, Med. Dr., v. Richtersweil — Bahnhofstr. 80.
Fr. — Edwine Hitz v. Zürich (T. v. A 1), g. 846, c. 869.
3 T. — Eugenie, g. 869 — Selma, g. 870 — Erika, g. 872.
2 48 Reinhold, Kupferschmid, v. Meilen — Weite G. 11.
Fr. — Barbara Luise Heß v. Dürrenroth, Bern, g. 852, c. 874.
1 T. — Luise, g. 876.
3 * 852 Johannes, Schlosser, v. Richtersweil — Römerg. 7.
Fr. — Rosine Bichsel v. Summiswald, Bern, g. 854, c. 874.
1 T. — Rosine, g. 877.
4 53 Jakob, Handelsreisender, v. Fällanden — Münsterhof 10.
Fr. — Pauline Frey v. Travers, Neuenb., g. 856, c. 877.
1 T. — Pauline, g. 876.

---

5 834 Maria Magdalena, Arbeitslehrerin, v. Außersihl (Schw. v. 6) — Selnaustr. 8.
6 41 Elise, Näherin, v. Außersihl (Schw. v. 5) — Selnaustr. 8.
7 47 Barbara, Part., v. Meilen — Falkeng. 23.

Wunderlich.

1 819 Gustav, Kaufmann, v. Leipzig, Sachsen — Schweizerg. 12.
Fr. — Amalie Jäger v. da, g. 827, c. 852.
1 T. — Fr. Salomon v. Wien, in Luzern.

Wydler.

1 813 Gottfried, Aufseher in der Strafanstalt, v. Wiedikon (W. 873 v. Maria Treichler v. Wädensweil) — Oetenbachhof 9.

Wyler.

1 809 Leopold Meyer, Kaufmann (mit Ndgl. 7 unter der Ragion: „Leopold Meyer Wyler"), v. Oberendingen, Aarg. (W. 870 v. Juditha Meyer v. Müllheim, Baden) — Glockeng. 8.
5 K. — Fr. Meyer in Müllheim — Joseph 3 — Fr. Wyler Ndgl. 4 — Julius 7 — Heinrich, g. 854, Commis, in Rapperswil, St.Gallen.
2 33 Julius, Kaufmann, v. Oberendingen, Aarg. — Rindermarkt 17.
Fr. — Mina Wallerstein v. Binzwangen, Bayern, g. 837, c. 864.
2 K. — Emil, g. 868 — Fanny, g. 869.
3 44 Joseph Meyer, Kaufmann, v. Oberendingen, Aarg., S. v. 1 — Neuenhofg. 12.
Fr. — Pauline Bloch v. Sulzburg, Baden, g. 849, c. 871.
2 K. — Marx, g. 872 — Jenny, g. 876.

No. Geb. **Wyler.**

4 845 Sam. Marx, Kaufmann (mit 6 unter der Ragion: „Max Meyer Wyler u. Söhne"), v. Oberendingen, Aarg., Br. v. 6 — Bahnhofstr. 78.
Fr. — Maria Meyer Wyler v. da (T. v. Ndgl. 1), g. 847, c. 868. 1 S. — Marx, g. 868.
5 48 Gottfried, Gasthofportier, v. Neffelnbach, Aarg. — Sonnenquai 7.
6 50 Julius, Kaufmann (mit 4 unter der Ragion: „Max Meyer Wyler u. Söhne"), v. Oberendingen, Aarg., Br. v. 4 — Bahnhofstr. 78.
7 51 Julius, Kaufmann (mit 1 unter der Ragion: „Leopold Meyer Wyler"), v. Oberendingen, Aarg., S. v. 1 — Glockeng. 8.

Wyß.

1 857 Friedrich, Lithograph, v. Landiswyl, Bern — Hirschengraben 6.

Wyßling.

1 816 Sophie Rebmann v. Stäfa, Oekonomieverwalter der Strafanstalt Kaspars v. da s. W. 879 — Schipfe 61.
4 K. — Joh. Paul, g. 845, Landwirth, in Stäfa — Pauline, g. 847, Nähmaschinenhändlerin — Fr. Keller v. Hagenbuch, in Wattwyl, St.Gallen — Gottlieb Reinhold Walther, g. 862, Polytechniker.

Zacher.

1 848 Maria Stelzer, Photographin, v. Engstringen, Photograph Karls v. Stuttgart, Würtbg., Ehefrau — Waisenhausg. 5.
2 K. — Karl, g. 871 — Adele, g. 873.

Zäch.

1 840 Joseph, Handlanger, v. Oberriedt, St.Gallen — Mühleg. 3.

Zahler.

1 853 Christian, Gewerbsmann, v. St.Stephan, Bern — Gassen 24.
Fr. — Johanna Baur v. Obermühlhausen, Bayern, g. 851, c. 878.

Zangger.

1 836 Heinrich, Schuhmacher, v. Egg — Steing. 16.
2 53 Alfred, Commis, v. Goßau — Münsterhof 9.

Zedi.

1 841 Andreas, Handlanger, v. Huttwyl, Bern — Unt. Schmalzgrub 4.
Fr. — Maria Klausner v. Schramberg, Würtbg., g. 841, c. 872.

Zehnder.

1 820 Kaspar, Gewerbsmann, v. Unterfiggenthal, Aarg. — Gerechtigkeitsg. 8.

No. Geb.

Zehnder.

Fr. — Margaretha Ribi v. Ermatingen, Thurg., g. 835, c. 866. 1 S. — Hans, g. 873.

2 847 Anton, Maurer, v. Ettenhausen, Thurg. — Rosenq. 8.

3 54 Friedrich, Metzger, v. Könitz, Bern — Geigerg. 7.

Zeitvogel.

1 847 Karl, Ingenieur, v. Ettenheim, Baden — Hirschengraben 10.

Zeiz.

1 818 Eugen, Kaufmann (mit Rummel Ndgl. 1 unter der Ragion: „Eugen Zeiz"), v. Koblenz, Preußen — Linth-Escherg. 10.
Fr. — Sophie Bion v. St.Gallen (geschied. Kaufmann Barxel v. Konstanz, woher 1 T. — Stephanie, g. 862), g. 838, c. 866.
1 T. — Eugenie Elisabetha, g. 869.

Zeller.

1 854 Ernst, Lithograph, v. Basel — Rennweg 39.

Zellweger.

1 842 Johannes, Droschkenkontroleur, v. Auw, St.Gallen (geschied. 876 v. Anna Furrer v. Bubikon u. W. 879 v. Magdalena Frey v. Buch a. J., verw. Kuhn v. Dübendorf) — Rennweg 11.

Zerkowitz.

1 825 Michael, Seidenwaarenhändler, v. Wien — Rößlig. 8.
Fr. u. K. in Wien.

Ziegler.

1 825 Theodor, Kaufmann (unter d. Ragion: „Rieter, Ziegler u. Comp.") u. Gutsbesitzer im Hard bei Ermatingen, v. Winterthur — Bahnhofstr. 20.
Fr. — Karoline Bühler v. Kollbrunn, g. 836, c. 856.
6 K. — Theodor, g. 857, Kaufmann, Kavallerie-Lieut., in Triest — Eduard, g. 859, Stud. jur. — Adolf, g. 860, Stud. philos., in Bern — Johanna, g. 861 — Max, g. 864 — Ella, g. 872.

2 43 Jakob, Maurer, v. Tübingen, Würtbg. — Niederdorfstr. 56.
Fr. — Anna Barbara Müller, Spetterin, v. Flurlingen, g. 840, c. 869.

Zihlmann.

1 857 Elise, Schneiderin, v. Schüpfheim, Luzern — Werdmühleg. 10.

Zimmerli.

1 856 Friedrich, Spengler, v. Unterentfelden, Aarg. — Glockeng. 3.

No. Geb. **Zimmermann.**

1 838 Alois, Heizer am städtischen Pumpwerk, v. Rankweil, Oesterr. — Niederdorfstr. 29.
Fr. — Barbara Zimmermann, Obsthändlerin, v. Tägerig, Aarg., g. 831, c. 871.

2 46 Rudolf, Telegraphenausläufer, v. Affoltern a. A. — Schipfe 7.
Fr. — Elise Ackermann, Schneiderin, v. Hefenhofen, Thurg., g. 843, c. 869.
2 K. — Anna Aline, g. 871 — Joh. Rudolf, g. 873.

3 47 Mark, Tapezierer, v. Genf — Seilergraben 37.
Fr. — Bertha Schmid v. Tagelswangen, g. 847, c. 874.
3 K. — Bertha Luise, g. 874 — Johann Markus, g. 877 — Julius Heinrich, g. 879.

4 53 Florian, Schuhmacher, v. Stockach, Baden — Leueng. 5.
Fr. — Maria Klein v. Altshausen, Würtbg., g. 853, c. 878.
1 T. — Anna Lina, g. 878.

5 55 Otto, Konditor, v. Jena, Sachsen-Weimar — Niederdorfstr. 2.
Fr. — Katharina Dürst v. Glarus, g. 853, c. 878.
1 T. — Anna Maria, g. 878.

6 56 Johannes, Schriftsetzer, v. Buchberg, Schaffh. — Rüdenpl. 8.
Fr. — Rosine Zehnder v. Menzingen, Zug, g. 854, c. 878.

Zingg.

1 835 Elisabetha, Obsthändlerin, v. Zihlschlacht, Thurg. — Schützeng. 21.

2 37 Elisabetha, Seidenwinderin, v. Bußwyl, Bern — Rüdenpl. 5.

Zink.

1 809 Adolf, k. bayer. Hauptmann a. D., v. Nürnberg, Bayern — Falkeng. 15.

Zinniker.

1 825 Jakob, Hafner u. Dachdecker, v. Strengelbach, Aarg. — Petershofstatt 9.
Fr. — Emilie Müller, Hausiererin, v. Elgg, g. 829, c. 874.
1 T. — Emilie, g. 872.

Zinstag.

1 805 Maria Simonius, Part., v. Ravensburg, Würtbg., Goldschmid Gottfrieds v. da s. W. 870 — Augustinerg. 44.
4 K. — Adrian, g. 830, Kaufmann, in Basel — verw. Fr. Notar Beck in Ravensburg — Adolf, g. 838, Goldschmid, in Basel — Fr. Müller Burg. A 5.

Zintzmeyer.

1 847 Franz, Schneider, v. Lauterburg, Elsaß — Metzgerg. 7.
Fr. — Sara Bill v. Sonderen, daselbst, g. 847, c. 875.
2 K. — Franz, g. 876 — Maria, g. 877.

No. Geb.

Zipfel.

1 851 Louis, Photograph, v. Jena, Sachsen-Weimar — Geigerg. 1.

Zirbes.

1 843 Heinrich, Schreiner, v. Lieser, Preußen — Froschaug. 8.

Zöbeli.

1 848 Martin, Schlosser, v. Oberweningen — Niederdorfstr. 41.
Fr. — Anna Meyer v. Schleinikon, g. 854, c. 876.
1 T. — Anna Bertha, g. 879.

---

2 833 Rosine, Krankenpflegerin, v. Niederweningen — Römerg. 9.

Zolliker.

1 *** 826 Heinrich, Speisewirth, v. Herrliberg — Schützeng. (13, 15) 11.
Fr. — Maria Bächler v. Erlinsbach, Soloth., g. 837, c. 868.
2 45 Heinrich, Hafner, v. Embrach — Storcheng. 5.

---

3 825 Sophie, Part., v. Bubikon (Schw. v. Fr. Hotz Burg. A 1 — Ankeng. 2.

Zollikofer.

1 844 Adolf, Kaufmann, v. St.Gallen — Schützeng. 11.
Fr. — Anna Leuch v. Walzenhausen, Appenz., g. 849, c. 873.
1 T. — Klara, g. 874.
Fr. u. K. in St.Gallen.

---

2 856 Itha, Kindergärtnerin, v. St.Gallen — Geßnerallee 5.

Zollinger.

1 817 Heinrich, Taglöhner, v. Oberurdorf — Münsterhof 6.
Fr. — Margaretha Kleiner v. Horgen, g. 814, c. 856, in Urdorf.
1 S. — Heinrich, g. 858, Ausläufer.
2 39 Robert, Geschäftsagent, v. Maur (W. 877 v. Elise Schultheß v. Stäfa) — Niederdorfstr. 47.
3 39 Heinrich, Mühlemacher, v. Regensdorf — Unt. Mühlesteg 10.
Fr. — Barbara Spörri v. Knonau, g. 835, c. 866.
2 S. — Heinrich, g. 867 — Hans Albert, g. 876.
4 43 Albert, Gewerbsmann, v. Dübendorf — Kappelerg. 5.
Fr. — Regine Bührer v. Bibern, Schafffh., g. 844, c. 871.
2 S. — Joh. Albert, g. 873 — Karl, g. 876.
5 46 Jakob, Metzger, v. Goßau — Augustinerg. 15.
Fr. — Anna Schwarz v. Watt-Regensdorf, g. 855, c. 873.
3 K. — Jakob, g. 873 — Johannes, g. 875 — Edwin, g. 877.
Fr. u. K. in Bendlikon.

No. Geb.

Züllig.

2 848 Maria, Ladengehülfin, v. Holz-Romanshorn, Thurg. — Münsterg. 19.

Zürrer.

1 850 Karl, Stadtpolizeimann, v. Horgen — Froschaug. 22.
Fr. — Maria Niederhauser v. Sissach, Basell., g. 852, c. 872.
2 K. — Karl, g. 873 — Maria, g. 874.

Züst.

1 842 Jakob, Koch, v. Grüsch, Graub. — Bahnhofpl. 7.
Fr. — Ursula Flütsch v. Schiers, daselbst, g. 844, c. 875, in Grüsch.
2 56 Traugott, Coiffeur, v. Lutzenberg, Appenz. — Niederdorfstr. 60.

Züttel.

1 831 A. Maria Schatt, Speisewirthin, v. Schwyz (verw. Speisewirth Eschmann v. Wädensweil), Speisewirth Ulrichs v. Lüscherz, Bern, s. W. 879 — Strehlg. 25.
1 StT. (v. Anna Koller v. Wiedikon) — Anna Bertha, g. 863, in Lausanne.

Zuppinger.

1 * 839 R. Eugen, Dr., Advokat (mit Honegger Ndgl. 5 unter der Ragion: „Honegger u. Zuppinger"), Mitglied des Großen Stadtrathes, Kantonsrath, Infanterie-Oberlieut., v. Männedorf — Münsterhof 13.
Fr. — Susanna Thomann v. Zollikon (Schw. v. Fr. Honegger Ndgl. 5), g. 851, c. 871.
2 K. — Frieda Susanna, g. 872 — Heinrich Eugen, g. 876.
2 45 Karl, Stadtpolizeikommissär, Infanterie-Hauptm., Bat.-Adjutant, v. Männedorf — Thalacker 22.
Fr. — Maria Schirmer v. St.Gallen, g. 857, c. 876.
3 55 Emil, Commis, v. Männedorf, Br. v. 4 — Petershofstatt 5.

---

4 835 Christine, Broderie- u. Weißwaarenhändlerin, v. Männedorf (Schw. v. 3) — Petershofstatt 5.

Zutt.

1 853 Walter, Commis, v. Emmendingen, Baden — Sihlstr. 4.

Zweifel.

1 855 Karl, Commis, v. Glarus — Weinpl. 3.

Zweig.

1 843 August, Kaufmann, v. Basel — Sonnenquai 10.

No. Geb.

Zwicker.

1 836 Verena, Näherin, v. Buchthalen, Schafft. — Neumarkt 27.

Zwicki.

1 810 Hs. Heinrich, Färber, v. Goßau (W. 845 v. Susanna Kleiner, 856 v. Elisabetha Aeschenbacher u. geschied. 861 v. Dorothea Schuppisser) — Steing. 16.
4e Fr. — Elisabetha Keller, Spetterin, v. Seuzach, g. 821, c. 863.
2 K. 1r E. — Heinrich, g. 844, Drechsler, in Zwickau, Sachsen — Fr. Meyer v. u. in Affoltern a. A. — 1 T. 4r E. — Elisabetha, g. 863.

Zwimpfer.

1 839 Sebastian, Droschkenhalter, v. Oberbirch, Luzern — Rolleng. 1.
Fr. — Anna Barbara Willi v. Albys, daselbst, g. 834, c. 874.

Anhang.

Abeljanz.

1 849 Harathiam, Dr. philos., Kantonschemiker, v. Wardablur, Armenien — Hofg. 3.
Fr. — Virginie Schlikow, Dr. med., v. Moskau, Rußl., g. 853, c. 876.
2 K. — Malwine, g. 877 — Erika, g. 878.

Affeltranger.

1 841 Rudolf, Mechaniker, v. Turbenthal — Rindermarkt 7.

Allenspach.

1 834 Joseph, a. Spezereihändler, v. Gottshaus, Thurg. — Mühleg. 12.
Fr. — Pauline Schweizer v. Wihl, Baden, g. 841, c. 864.
1 T. — Sophie, g. 864.

Arbenz.

1 846 Jakob, Mehlhändler, v. Andelfingen — Petershofstatt 4.

No. Geb.

Astel.

1 839 Luise Reutegger, Handelsfrau, v. Urnäsch, Appenz., Kaufmann Karls v. u. in Paris Ehefrau — Sihlstr. 99.
1 T. — Luise Antoinette, g. 876.

Aynard.

1 851 Pietro, Commis, v. Gressoney, Italien — Stadelhoferpl. 4.

Bachmann.

1 841 Johannes, Schlosser, v. Bärentsweil — Thalg. 1.
Fr. — Maria Fröhlich v. Brugg, Aarg., g. 845, c. 877.
1 T. — Lina, g. 879.

Bareiß.

1 855 Arthur, Repräsentant der Papierfabrik „Worblaufen Bern", v. Göppingen, Würtbg. — Bahnhofstr. 80.

Barmettler.

1 843 J. Anton, Kondukteur der Uto-Bahn, v. Buochs, Unterw. — Sihlamtsstr. 15.
Fr. — Josephine Oehen v. Lieli, Luzern, g. 854, c. 876.
2 S. — Eduard, g. 877 — Anton, g. 878.

Bauer.

1 859 Karl, Commis, v. Künzelsau, Würtbg. — Rämistr. 28.

Bauert.

1 829 Jakob, Ausläufer beim Kantonskriegskommissariat, v. Bubikon — Münzpl. 5.

Baumann.

1 849 Gottlieb, Kutscher, v. Wädensweil — Thalg. 17.
Fr. — Bertha Schwarz v. Dägerlen, g. 847, c. 879.
2 55 Johann, Schuhmacher, v. Villigen, Aarg. — Niederdorfstr. 2.
3 55 Ulrich, Metzger, v. Egnach, Thurg. — Beateng. 9.

4 845 Luise, Speisewirthin, v. Wykon, Luzern (geschied. 879

Benz.

1 855 Hermann, Metzger, v. Dietikon — Fortunag. 13.

Berchtold.

1 849 Gottfried, Kaufmann (mit Schmid Ndgl. 30 unter der Ragion: „Schmid u. Berchtold"), v. Uster — Schützeng. 27.

*

No. Geb.

Berchtold.

Fr. — Rosine Meier v. Olmitz, Freib., g. 845, c. 873.
3 K. — Rosa, g. 874 — Klara, g. 876 — Mina, g. 877.

Bergès.

1 * 826 Anna Maria, Kosthalterin, v. Dänikon, Koch Konstanzen v. Coquillerez, Frankr., Ehefrau — Schlosserg. 10.

Bergmann.

1 855 Christian, Schlosser, v. Oberhilbersheim, Hessen — Rennweg 32.

Berthold.

1 843 Pius, Schuhmacher, v. Höchenschwand, Baden — Münsterg. 20.

Bichsel.

1 842 Maria, Spetterin, v. Summiswald, Bern — Krugg. 12.

Birkofer.

1 850 Karl, Kellner, v. Jettkofen, Württbg. — Rennweg 55.
Fr. — Eva Maria Preu v. Kitzingen, Bayern, g. 853, c. 874.
1 T. — Dorothea, g. 878.

Bloch.

1 829 Isak, Handelsmann, v. Lengnau, Aarg. (W. 862 v. Adelheid Weiß v. Rust, Baden) — Selnaustr. 3.
2e Fr. — Maria Wyler v. Endingen, Aarg., g. 840, c. 863.
1 T. 1r E. — Amalie, g. 861 — 6 K. 2r E. — Henriette, g. 865 — Meier, g. 865 — Pauline, g. 868 — Julius, g. 871 — Silvan, g. 873 — Otto, g. 878.

Böhmert.

1 858 Richard, Commis, v. Dresden, Sachsen — Oberdorfg. 22.

Bölsterli.

1 840 Kaspar, Cigarrenhändler, v. Schlatt — Marktg. 18.
Fr. — Julie Zilst v. Lutzenberg, Appenz., g. 851, c. 873.
4 K. — Karl, g. 874 — Eugen, g. 876 — Ernst, g. 877 — Julie, g. 879.

Bollier.

1 849 Jakob, Ausläufer bei der Rentenanstalt, v. Horgen — Oberdorfg. 14.
Fr. — Rosine Gallmann, Verkäuferin beim Konsumverein, v. Hirzel, g. 849, c. 869.

No. Geb.

Bollinger.

1 844 Heinrich, Wagenkontroleur der N.O.B., v. Löhningen, Schafffh. — Gräblig. 4.
Fr. — Elisabetha Rechberger v. Pfyn, Thurg., g. 851, c. 872.
3 K. — Henriette, g. 872 — Lina, g. 875 — Gustav, g. 876.

Boßhard.

1 849 Johannes, Gießer, v. Rümikon — Seilergraben 57.
2 53 Johannes, Schneider, v. Pfäffikon — Roseng. 7.
3 55 Rudolf, Mechaniker, v. Hittnau — Obmannamtsg. 11.

---

4 848 Ida, Part., v. Hottingen — Schönbergg. 3.
5 57 Sophie, Zettlerin, v. Bauma — Schlüsselg. 6.

Bostel.

1 846 Karl, Metzger, v. Göppingen, Würtbg. — Thorg. 10.

Brandstätter.

1 858 Franz, Schriftsetzer, v. Salzburg, Oesterr. — Hochg. 16.

Brandt.

1 838 Raimund, Schreiner, v. Freudenberg, Baden — Ankeng. 10.

Broglie.

1 852 Otto, Kaufmann, v. Säckingen, Baden — Oberdorfg. 19.

Brütsch.

1 832 Jakob, Dienstmann, v. Ramsen, Schafffh. — Ankeng. 6.
Fr. — Katharina Kindhäuser v. Andelfingen, g. 837, c. 873.
1 S. — Jakob, g. 878.

Brug.

1 833 Johannes, Handelsmann, v. Pirmasens, Bayern — Niederdorfstr. 48.
Fr. — Katharina Seiz v. da, g. 831, c. 859.
3 K. — Katharina, g. 861, in Bern — Maria, g. 862 — Johann, g. 862, in Bern.

Bruppacher.

1 857 Julius, Konditor, v. Wädensweil — Rennweg 57.
Fr. — Elisabetha Ramensperger v. Affeltrangen, Thurg., g. 857, c. 879.
1 S. — Julius, g. 879.

No. Geb.

Buholzer.

1 841 Melchior, Maler, v. Kriens, Luzern — Weite G. 5.
Fr. — Margaretha Hotz v. Chur, g. 833, c. 870.

Buff.

1 849 Friedrich, Klaviermacher, v. Salzwedel, Preußen — Schoffelg. 10.

Byland.

1 838 Johannes, Speisewirth, v. Veltheim, Aarg. — Weggeng. 4.
Fr. — Maria Bürgi v. Gachnang, Thurg., g. 841, c. 878.
1 T. — Maria, g. 879.

Deckert.

1 857 Arnold, Glaskünstler, v. Neuhaus, Schwarzburg — Steing. 7.

Diener.

1 846 Theodor, Vorarbeiter im Güterbahnhof der N.O.B., v. Egg — Preyerg. 7.
2 47 Heinrich, Lithograph, v. Fischenthal — Rennweg 30.

Diethelm.

1 838 Helene, Speisewirthin, v. Altendorf, Schwyz (Schw. v. Fr. Hegner Anhang 1) — Kappelerg. 14.

Dietrich.

1 853 Johanna, v. Kassel (geschied. 878 v. Kaufmann Mathias Stäger v. Glarus, woher 2 K. — Maria, g. 873 — Johanna, g. 876, in Winterthur), SchwT. v. Kronauer Anhang 1 —

Diggelmann.

1 842 Jakob, Rechtsagent, v. Pfäffikon — Strehlg. 18.
Fr. — Anna Luise Baumann v. Wiedikon (T. v. Ndgl. 29), g. 847, c. 877.
1 T. — Jenni Ida, g. 879.

Eckert.

1 851 Peter, Gewerbsmann, v. Hornberg, Baden — Krugg. 7.

Egli.

1 846 Johannes, Gewerbsmann, v. Küsnacht — Niederdorfstr. 50.
Fr. — Bertha Rümeli v. Weißlingen, g. 847, c. 872.
2 K. — Bertha, g. 876 — Frieda, g. 879.

No. Geb.

Eicher.

1 854 Anna Hofmann, Schneiderin, v. Räterschen, gew. Kassier der Nationalbahn Roberts v. Ehingen, Baden, Ehefrau — Weite G. 6.
3 K. — Robert, g. 876, in Ehingen — Klara, g. 877, in Ehingen — Laura, g. 878, in Winterthur.

Eidenbenz.

1 859 Martha, Part., v. Schorndorf, Württbg., (BrT. v. Ndgl. 1) — Roseng. 9.

Eisele.

1 846 Philipp, Maurer, v. Schwenningen, Baden — Thorg. 16.
Fr. — Anna Gingal, v. Villingen, Baden, g. 836, c. 876.
3 K. — August, g. 860 — Maria, g. 862 — Bertha, g. 877.

Enderli.

1 830 Heinrich, Schreiner, v. Neerach — Graue G. 6.

Englert.

1 842 Georg, Schlosser, v. Aschaffenburg, Bayern — Strehlg. 26.
Fr. — Magdalena Breisinger v. da, g. 838, c. 870.

Friedrich.

1 807 Heinrich, Kanzlist des Staatsarchivars, v. Thalheim a. d. Th. (W. 855 v. Magdalena Sieber v. Enge, Schwäg. v. Burg. A 1) — Kaminfegerg. 11.
2e Fr. — Katharina Ulrich v. Stammheim, g. 820, c. 859.
2 K. 2r E. — Luise, g. 859, Schneiderin — Konrad, g. 862, in Amerika.

Gamper.

1 849 August, Sensal, v. Aarau — Löwenstr. 7.
Fr. — Rosa Häfflg v. da, g. 852, c. 873.
3 K. — Emma, g. 875 — Rosa, g. 876 — Hans, g. 877.

Greber.

1 828 Leonz, Weinschenk, v. Großdietwil, Luzern — Niederdorfstr. 62.
Fr. — Barbara Bieri v. Aeschimatt, Luzern, g. 819, g. 864.

Grießer.

1 856 Jakob, Commis der N.O.B., v. Weyach — Schipfe 49.

Gubelmann.

1 848 Anton, Fürsprech, v. Eschenbach, St.Gallen (geschied. 878 v. Maria Hollenstein v. Mosnang, daselbst) — Neumarkt 3.
1 S. — Heinrich Paul, g. 877, in Außersihl.

No. Geb.

Kuhn.

1 839 Karl, Spengler, v. Dübendorf, Br. v. Fr. Höppli Ndgl. 1 — Gräblig. 3.
Fr. — Emilie Fiſcher v. Dietikon, g. 840, c. 868.
3 K. — Karl, g. 870 — Heinrich, g. 872 — Friederike Emilie, g. 873.
2 48 Gottfried, Speiſewirth, v. Wangen, S. v. Ndgl. 2 — Stüßihofſtatt 16.

Laurent.

1 847 Ferdinand, Commis, v. Greſſoney, Italien — Stadelhoferpl. 4.

Linſi.

1 844 Arnold, Handelsmann, v. Pfäffikon — Schipfe 64.
Fr. — Eliſabetha Hofmann v. Seen, g. 842, c. 864.
4 K. — Eliſe, g. 864 — Albert, g. 865 — Lydia, g. 874 — Gottfried, g. 877.
Fr. u. K. in Winterthur.

Locher.

1 832 Joh. Heinrich, Part., v. Trogen, (Schwag. v. Weber Ndgl. 7) — Wolfbachg. 1.

Mäder.

1 838 Daniel, Journaliſt, v. Baden, Aarg. — Schlofferg. 12.

Malzacher.

1 847 Karl, Speiſewirth, v. Adlikon — Storcheng. 18.
Fr. — Barbara Frauenfelder v. da, g. 847, c. 874.

Meyer.

1 825 Jakob, Poſtkondukteur, v. Rümlang (W. 862 v. Margaretha Burkhard v. Kilchberg u. 870 v. Juditha Bürchler v. Bergdietikon) — Niederdorfſtr. 40.
2 K. 1r E. — Jakob, g. 853, Commis der N.O.B. — Fr. Strehler Burg. A 3 — 1 T. 2r E. — Margaretha, g. 865.
2 59 Heinrich, Konditor, v. Dänikon — Steing. 5.

Nachmann.

1 858 Joſeph, Commis, v. Mainz, Heſſen — Marktg. 8.

Nägeli.

1 851 Walther, Commis, v. Enge, S. v. Ndgl. 10 — Hirſchengraben 64.

No. Geb.

Räber.

1 832 Leonz, Käs- u. Butterhändler, v. Mühlau, Aarg. (W. 872 v. Wilhelmine Wüscher v. Schaffhausen) — Rosenq. 5.
2e Fr. — Karoline Back v. Großschönach, Baden, g. 836, c. 874.
1 T. 1r E. — Maria Wilhelmine, g. 870.

Scheller.

1 827 Heinrich, Weinschenk, v. Thalweil, (W. 878 v. Anna Isler v. Wädensweil) — Steing. 14.
2e Fr. — Anna Maria Sax v. Wohlen, Aarg., g. 843, c. 879.
4 K. 1r E. — Heinrich, g. 850, Landwirth, in Horgen — Fr. Streuli v. u. in Horgen — Karl, g. 864, in Horgen — Anna, g. 866, in Horgen.

Schmid.

1 857 Eduard, Konditor, v. Isny, Würtbg. — Bahnhofstr. 21.

Schwed.

1 855 August, Geschäftsreisender, v. Budapest, Ungarn — Löwenstr. 58

Steiner.

1 846 Louis, Getreidehändler (Vertreter des Hauses: „Schappringer u. Weil in Wien"), v. Budapest, Ungarn — Bahnhofstr. 80.

Stigeler.

1 852 Karl, Eilgutexpedient der N.O.B., v. Reckingen, Aarg. — Mühleg. 29.

Stöckli.

1 847 Johann, Gypser, v. Aristau, Aarg. — Niederdorfstr. 69.
Fr. — Anna Kreienbühl v. Malters, Luzern, g. 846, c. 879.

Summarische Angaben

über die Niedergelassenen in der Stadt Zürich.

2199	Kantonsbürger	mit	4716	Familiengliedern.
1528	Schweizerbürger	„	3105	„
319	Badenser	„	718	„
304	Würtemberger	„	698	„
304	Preußen	„	580	„
121	Bayern	„	216	„
98	Oesterreicher	„	184	„
71	Sachsen	„	138	„
66	Franzosen	„	180	„
30	Italiener	„	50	„
11	Amerikaner	„	23	„
11	Russen	„	14	„
8	Spanier	„	11	„
6	Dänen	„	6	„
5	Holländer	„	12	„
3	Türken	„	8	„
3	Engländer	„	4	„
2	Griechen	„	4	„
1	Belgier	„	6	„
Total 5090	Niedergelassene	mit	10673	Familiengliedern.

Zusätze und Berichtigungen.

Geschlecht	No.	
Abraham	1	wohnt Rämistr. 4.
Ackeret	1	hat noch 1 S. — Johannes, g. 879.
Aeberhard	1	wohnt Fortunag. 40.
Aeberli	6	ist fortgezogen.
Aebi	1	ist „
Aeppli	1	ist gestorben.
Affolter	1	hat noch 1 S. — Hermann Friedrich, g. 879.
Albrecht	8	ist fortgezogen.
Alder	1	wohnt Zwinglipl. 3.
Altfuldisch	1	„ Kappelerg. 13.
Altorfer	5	ist jetzt Speisewirth, wohnt Helfereig. 3 u. hat 1 Fr. — Leopoldine Ebi v. Wolpadingen, Baden, g. 844, c. 879.
Amberg	2	ist nun Stadtpolizeimann.
Amrein	2	dessen Fr. ist Enkelin v. Fr. Zeller Burg. A 22 statt 24.
Amuat	1	ist fortgezogen.
Angst	1	ist „
Antiker	1	dessen Fr. ist T. v. Weidmann Burg. C 2.
Appenzeller	5	ist „
„	6	ist Stadtbürgerin.

Geschlecht	No.	
Bocksberger	1	wohnt Metzgerg. 11 u. dessen S. Hermann ist hier.
Bodmer	5	ist Hafner u. wohnt Predigerpl. 40.
Boll	1	ist fortgezogen.
Bollag	2	wohnt Niederdorfstr. 79.
Boller	5	ist Stadtbürger.
"	6	wohnt Schwaneng. 6.
"	7	ist Stadtbürgerin.
Bolleter	2	deren Tochter ist Fr. Frey Ndgl. 31 statt 29.
Bolli	1	wohnt Ankeng. 10.
Bongni	1	" Hechtpl. 1.
Boppart	1	ist gestorben.
Borrmann	1	wohnt Unt. Schmalzgrub 6.
Boßhard	9	ist Stadtbürger.
"	14	dessen Fr. wohnt Krugg. 6.
"	17	wohnt Neumarkt 3.
"	22	ist fortgezogen.
"	26	wohnt Schlosserg. 8.
"	29	ist fortgezogen.
"	30	ist T. v. Fr. Spörri Ndgl. 7.
Brack	1	ist fortgezogen.
Bräm	1	hat noch 1 T. — Bertha Emerentia, g. 879.
Braun	2	ist fortgezogen.
"	4	ist "
Bronner	2	ist "
Brunner	2	ist "
"	4	ist "
"	5	ist "
"	6	ist "
"	10	ist "
"	14	wohnt Sihlstr. 47.
Bruppacher	6	hat noch 1 T. — Anna Frieda, g. 879.
Bryner	2	ist fortgezogen.
"	9	ist Stadtbürgerin.
"	10	ist Seidenwinderin u. wohnt Neumarkt 17.
Buchegger	1	wohnt Kuttelg. 1.
Bucher	8	wohnt Wohllebg. 15.
"	9	" Weinpl. 3.
Buchter	1	ist fortgezogen.
Bücheler	1	wohnt Niederdorfstr. 42.
Bühler	1	dessen Fr. ist Schw. v. Vögeli Burg. A 10 ꝛc.
"	10	hat 1 T. — Anna Elisabetha, g. 879.
Bührig	1	dessen T. Rosa Mina ist gestorben.
Bürke	1	hat noch 1 T. — Amelie Margaretha, g. 879.
Bürklin	1	wohnt Linth-Escherg. 17.
Büeß	1	ist fortgezogen.
Burger	2	ist "
Burkard	1	ist "
Burkhard	6	ist "
Cahn	1	ist "
Caminer	1	wohnt Geßnerallee 40.

Geschlecht	No.	
Caracristi	1	wohnt Rindermarkt 24.
Caroli	1	ist fortgezogen.
Challandes	1	wohnt Löwenstr. 35 u. ist Eigenthümer.
Chevalley	1	„ Unt. Zäune 15.
Christinger	1	ist fortgezogen.
Collins	1	heißt Inez, ist Privatlehrerin u. wohnt Neustadtg. 7.
Cron	1	dessen Frau ist Schw. v. Schweizer Burg. A 40 ꝛc.
Dahinden	1	wohnt Geigerg. 5.
Danker	1	ist fortgezogen.
Debrunner	1	ist „
Denzler	3	ist Stadtbürger.
„	6	ist fortgezogen.
Dickhut	1	wohnt Wohllebg. 11.
Diebold	1	hat noch 1 S. — Eugen Johann, g. 879.
Diekmann	1	ist fortgezogen.
Dietschi	1	ist gestorben.
„	2	wohnt Niederdorfstr. 80.
Dolder	1	„ Rößlig. 7.
Donatz	1	„ Gassen 9.
Dreher	2	ist fortgezogen.
Dreyfuß	6	hat noch 1 T. — Helena, g. 879.
„	8	ist fortgezogen.
Drömer	1	ist „
Dünki	1	wohnt Graue G. 12.
„	2	„ Rennweg 38.
Duvoisin	1	„ Augustinerg. 42.
Ebinger	1	ist fortgezogen.
Egger	1	wohnt Rüdenpl. 7.
„	2	ist fortgezogen.
Egli	6	hat noch 1 S. — Arnold, g. 879.
„	10	wohnt Limmatquai 58.
„	12	wohnt Rößlig. 8.
„	13	ist fortgezogen.
Ehrensperger	3	dessen Fr. ist StSchw. v. Kupper Burg. 3 ꝛc.
„	4	hat 1 S. — Karl, g. 879.
„	5	wohnt Frankeng. 30.
Eicher	1	„ Steing. 16.
Eichmann	2	ist fortgezogen.
Elmiger	2	ist „
Emch	1	dessen Ragion heißt: „Emch u. Comp.“.
Enderli	2	ist fortgezogen.
Eppinger	1	wohnt Fortunag. 28.
Ermel	2	ist fortgezogen.
Erni	2	wohnt Rüdenpl. 5.
Ernst	4	ist fortgezogen.
Eschmann	2	ist „
„	6	wohnt Fortunag. 36.
Etter	1	ist fortgezogen.
Etzensperger	1	wohnt Falkeng. 27.
„	2	„ Frankeng. 25.

Geschlecht	No.	
Faist	1	dessen T. Elise ist gestorben.
Fellmann	1	ist fortgezogen.
Feyerabend	1	ist "
Fink	2	ist "
Fischer	9	dessen Fr. ist T. v. Ndgl. 5.
"	15	ist fortgezogen.
Fischli	1	ist "
Fleischmann	1	wohnt Löwenstr. 58.
Flügel	1	ist fortgezogen.
Fluri	1	dessen Fr. ist Schw. v. Fr. Wiederkehr Ndgl. 1.
"	2	wohnt Strehlg. 31.
Forrer	1	ist fortgezogen.
"	2	ist Stadtbürgerin.
Frauenfelder	2	wohnt Rolleng. 1.
Frey	20	ist fortgezogen.
"	25	ist "
"	34	ist T. v. Bolleter Ndgl. 2 statt 4.
Frick	10	ist fortgezogen.
Fricker	1	wohnt Neumarkt 10.
Frisch	1	" Gerechtigkeitsg. 14, dessen T. Fr. Wanger ist Ndgl. 2 statt 3.
Fritschi	2	wohnt Rößlig. 7.
Fritz	3	ist fortgezogen.
Fröhlich	4	wohnt Schlüsselg. 16.
Fröhner	1	ist Br. v. Fr. Nägeli Burg. C 2.
Früh	1	ist fortgezogen.
Gamper	1	ist fortgezogen.
Ganz	1	hat noch 1 S. — Gustav, g. 879.
"	2	dessen S. Eugen ist gestorben.
"	3	ist fortgezogen.
Gartenmann	1	wohnt Unt. Schmalzgrub 7.
Gaßmann	1	" Malerg. 3.
Gattiker	2	" Brunng. 10.
Geering	1	ist fortgezogen.
Geier	1	wohnt Preyerg. 11 u. hat 1 Fr. — Rosa Wagner v. Mühlingen, Baden, g. 849, c. 879.
Geiger	4	ist Stadtbürgerin.
Geiser	1	hat 1 T. — Fr. Schmid Ndgl. 22.
Genheimer	1	wohnt Gassen 3.
Genner	1	ist fortgezogen.
Germann	4	hat 1 T. — Mina, g. 879.
Geßler	1	ist weggezogen.
Gillhardt	1	wohnt Löwenstr. 59.
Girsberger	1	ist Stadtbürger.
Gisel	1	dessen S. Joh. Georg ist gestorben.
Gloor	3	ist Stadtbürger.
Gönner	1	dessen Fr. ist Schw. v. Fr. Schwörer u. Fr. Seyfried Ndgl. 1.
Götschi	1	wohnt Krautgarteng. 1.
"	2	" Weite G. 6.

Geschlecht	No.	
Götz	2	ist fortgezogen.
Gonser	1	wohnt Rindermarkt 6.
Gottschall	1	ist fortgezogen.
Graber	1	ist „
Graf	1	dessen S. Heinrich ist gestorben.
Gran	1	ist fortgezogen.
Grendelmeyer	1	wohnt Rennweg 5.
„	2	ist Stadtbürgerin.
Greuter	2	wohnt Neumarkt 13.
Grimm	1	„ Kuttelg. 11.
Grob	6	„ Neumarkt 1.
„	13	„ Ob. Zänne 26.
Großmann	1	ist Stadtbürger.
„	5	ist „
„	6	ist „
Grunder	1	wohnt Schipfe 67.
Gubler	4	„ Graue G. 7.
Güller	1	ist Stadtbürger.
Günthard	1	dessen Fr. ist T. v. Ndgl. 2.
Günther	3	wohnt Niederdorfstr. 52 u. hat 1 T. — Bertha, g. 879.
Güttinger	1	wohnt Trittlig. 5.
Gufinne	1	„ Münsterg. 15.
Gut	1	dessen Fr. ist gestorben u. ist Stadtbürger.
„	4	wohnt Seilergraben 59.
„	5	ist fortgezogen.
Gutmann	1	wohnt Trittlig. 20.
Gysler	1	ist Stadtbürger.
Haas	3	ist fortgezogen.
„	5	wohnt Storchcng. 18.
Hablützel	1	ist Stadtbürger.
Häberli	2	wohnt Marktg. 9.
Häckel	1	hat 1 Fr. — Anna Rötzer, g. 854, c. 876, in München. 2 K. — Karl, g. 874, Scheiterg. 4 — Ella, g. 879, in München.
Hänsler	1	ist Br. v. Fr. Leemann C 4.
Hainer	1	ist gestorben.
„	2	wohnt Fortunag. 4 u. ist Stadtbürger.
Hatt	1	„ Holzg. 4.
Haupt	3	ist Briefkastenleerer u. wohnt Graue G. 13.
Hebner	1	dessen Fr. ist T. v. Fr. Zsliker Ndgl. 1.
Heller	2	ist fortgezogen.
Herb	1	hat 1 S. 2r E. — Karl Ludwig Heinrich, g. 879.
Herr	1	wohnt Rindermarkt 6.
Hermann	1	„ Ob. Zänne 19.
Herzog	3	ist fortgezogen.
„	4	ist „
„	5	wohnt Mühleg. 26.
Hiller	1	ist fortgezogen.
Hinnen	1	ist Stadtbürger.
Hirzel	2	ist „

Geschlecht	No.	
Hitz	1	ist Stadtbürger.
Höppli	1	dessen Fr. ist Schw. v. Fr. Ruckstuhl Ndgl. 2.
Hösli	1	ist Stadtbürger.
Hofmann	2	ist fortgezogen.
"	14	ist "
Holz	1	wohnt Rößlig. 3.
Horber	2	dessen Fr. ist T. v. Burg. 3.
Hotz	2	wohnt Geßnerallee 5.
Huber	7	ist fortgezogen.
"	23	wohnt Rennweg 5.
"	24	ist fortgezogen.
"	27	wohnt Rennweg 5.
"	28	ist fortgezogen.
"	32	ist "
Huck	1	ist "
Hübert	1	ist Stadtbürger.
Hürlimann	4	ist "
Hug	4	wohnt Obmannamtsg. 4.
Hungerbühler	1	ist fortgezogen.
Hunziker	2	hat 1 S. — Adolf, g. 879.
Igel	1	ist fortgezogen.
Jörin	1	ist "
John	1	wohnt Marktg. 8.
Jutz	1	" Kirchg. 38.
Kägi	3	ist fortgezogen.
Kaiser	1	ist geb. 840.
Kappeler	3	wohnt Hirschengraben 6.
Keifel	1	ist fortgezogen.
Kellenberger	2	wohnt Steing. 9.
Keller	3	ist Stadtbürger.
"	10	ist fortgezogen.
"	14	dessen Fr. ist T. v. Burg. C 7.
"	18	ist fortgezogen.
Kern	4	ist "
Kissel	1	wohnt Kappelerg. 13.
Kitz	1	" Mühleg. 29.
Kläui	1	ist weggezogen.
Klein	3	ist fortgezogen.
"	4	ist "
Kleiner	1	ist gestorben.
Kleinert	1	hat 2e Fr. — Maria Anna Heitz v. Menzikon, Aarg g. 832, c. 879.
Knapp	2	wohnt Froschaug. 5.
Knecht	3	ist fortgezogen.
"	4	ist "
"	9	ist geschieden.
Knüsi	1	wohnt Steinbockg. 7.
Koch	16	ist fortgezogen.
Koller	2	ist Stadtbürger.
Kradolfer	1	dessen Fr. ist SchwT. v. Simmler s. Burg. 22.

Geschlecht	No.	
Krämer	4	wohnt Trittlig. 5.
Kramer	1	„ Mühleg. 2.
Krebser	1	dessen T. Sophie ist geb. 868.
Krehl	1	hat noch 1 T. — Anna Katharina, g. 879.
Kreis	2	ist Stadtbürger.
Krimmel	1	ist fortgezogen.
Kronauer	2	ist „
Kübler	2	hat 1 S. — Emil, g. 879.
Kümmerer	1	wohnt Wohllebg. 15.
Küng	2	ist fortgezogen.
Künzli, Anhang	1	ist Stadtbürger.
Labhardt	7	ist Schwäg. v. Fr. Vogel Burg. A 7.
Landolt	2	hat 1 T. — Anna Bertha, g. 879.
Lang	5	wohnt Zwinglipl. 3.
Leemann	3	„ Strehlg. 31.
„	11	ist T. v. Burg. C 2.
Lehmann	2	hat noch 1 T. — Gertrud Pauline, g. 879.
„	4	ist fortgezogen.
Lieberherr	1	ist „
Lienhard	1	wohnt Rindermarkt 19.
Locherer	1	ist fortgezogen.
Lorch	1	ist „
Maag	3	wohnt Kappelerg. 17.
Mackiewicz	1	ist fortgezogen.
Maurer	4	ist „
Meidel	1	ist „
Merkel	1	wohnt Brunng. 8.
Mertens	1	„ Kirchg. 19.
Metzler	1	„ Häringspl. 9.
Meyer	22	ist Stadtbürger.
„	54	ist „
„	64a	hat 1 Fr. — Rosine Heuberger v. Bötzen, Aarg., g. 856, c. 879.
„	71	wohnt Rennweg 30.
„	75	„ Schmidg. 6.
„	81	„ Rennweg 46.
„	91	ist Stadtbürgerin.
„	93	ist fortgezogen.
„	99	wohnt Kirchg. 33.
„	102	„ Preyerg. 19.
„	105	ist Mutt. v. Fr. Smet Ndgl. 1.
„	106	wohnt Lindeng. 5.
„	107	„ Niederdorfstr. 47.
„	119	ist fortgezogen.
Mittelmann	1	ist „
Möckli	1	wohnt Kappelerg. 13.
Morf	4	ist fortgezogen.
„	9	ist „
Moser	1	ist „
„	8	ist „

Geschlecht	No.	
Müller	1	wohnt Spitalg. 3.
"	18	ist Stadtbürger.
"	33	ist Hauseigenthümer u. wohnt Baderg. 1.
Munz	2	ist Stadtbürger.
"	3	ist "
Nägeli	7	ist fortgezogen.
Oblath	1	wohnt Löwenstr. 58.
Ochsner	1	ist Stadtbürger.
Oetiker	1	" Mühleg. 4.
Orlandi	1	" Roseng. 6.
Oschwald	1	ist fortgezogen.
Radeck	1	ist "
Reif	1	wohnt Rüdenpl. 9.
Reuß	1	" Froschaug. 5.
Rinderknecht	1	ist Stadtbürger.
Ritzmann	1	" Glockeng. 1.
Roche	1	dessen Fr. ist geb. 847.
Rüedi	1	ist fortgezogen.
Rüegg	1	ist Stadtbürger.
"	6	ist "
Rummel	1	ist fortgezogen.
Ruths	1	wohnt Fortunag. 26.
Sager	1	ist fortgezogen.
Sax	1	ist gestorben.
Schärer	3	ist Stadtbürger.
"	8	wohnt Lindeng. 17.
Schenkel	7	" Stüßihofstatt 13.
Schmid	3	" Waisenhausg. 5.
Schneider	11	" Ob. Schmalzgrub 10.
Schröter	1	dessen Fr. ist T. v. Fr. Zuberbühler Ndgl. 2.
Schulze	1	wohnt Zeltweg 16.
Schuppisser	1	" Schwaneng. 9.
Schurter	5	ist fortgezogen.
Schweizer	8	ist Schw. v. Burg. E 1.
Sibler	1	ist fortgezogen.
"	2	ist Stadtbürger.
Sigg	3	ist "
Stadelmann	1	dessen Fr. ist T. v. Ndgl. 4.
Stolz	3	heißt Stotz.
Suremann	2	ist Stadtbürgerin.
Suter	12	ist Architekt mit Widmer Ndgl. 13 unter der Ragion: „Widmer u. Suter" u. wohnt Sihlstr. 11.
Thommen	1	ist fortgezogen.
Trüb	7	ist Stadtbürgerin.
Weerli	5	ist Mutt. v. Burg. D 3.
Wintsch	2	dessen Fr. ist T. v. Burg. A 52.
Züttel	1	ist Stadtbürgerin.

Aus dem Verlage von **Fr. Schultheß** in **Zürich**, Zwingliplatz.

Zur Heimatskunde.

Zürcherische und schweizerische Geschichtswerke. Biographieen.

	Fr. C.
Bluntschli, Dr. **Geschichte der Republik Zürich.** Neue Ausgabe mit Holzschnitten und Vignetten.	9. —
Christoffel, A. **Heinrich Bullinger und seine Gattin** in ihrem segensreichen Wirken.	2. 10
Chroniken der Denkwürdigkeiten der Stadt und Landschaft Zürich von den ältesten Zeiten bis 1820. Mit Illustrationen. 4°.	10. —
— — von 1840—1850. Bearbeitet von G. v. Escher.	14. —
Dändliker, K., Dr. **Lehrbuch der Geschichte des Schweizervolkes.**	2. 40
Egli, E. **Die Schlacht von Cappel 1531.** Mit 2 Plänen und einem Anhang.	2. 40
— — **Die Züricher Wiedertäufer** zur Reformationszeit, nach den Quellen des Staatsarchives.	2. 40
Heer, Osw. **Hans Conrad Escher von der Linth.** Vortrag.	1. —
— — **Arnold Escher von der Linth.** Mit Portrait und Holzschnitten.	6. —
Heim, J. Dr. **Titus Tobler**, der Palästinafahrer. Mit Portrait.	2. 80
Hottinger, J. J. u. G. v. Escher. **Das alte und das neue Zürich.**	2. 50
Meyer v. Knonau, G. **Aus mittleren und neueren Jahrhunderten.** Historische Vorträge und Aufsätze.	5. —
Meyer, J. H. **Erzählungen aus der Schweizergeschichte.** Züge aus dem Leben merkwürdiger Eidgenossen. Mit Holzschnitten. Hübsch eingebunden.	10. —
v. Orelli, Al. **Rechtsschulen und Rechtsliteratur in der Schweiz.**	3. 60
Rüegg, H. **Bilder aus der Schweizergeschichte.** Herausgegeben v. J. J. Schneebeli. 3. Aufl. cart.	1. 20.
Vögelin, G. **Meyer v. Knonau** u. G. v. **Wyß. Historisch-geographischer Atlas der Schweiz.** Eleg. cart.	10. —
Vögelin u. **Escher. Geschichte der schweizerischen Eidgenossenschaft.** Vier Bände.	14. —
Vögelin's kleine Schweizergeschichte. 6. Aufl.	1. 40
Wyß, G. v. **Zürich am Ausgange des XIII. Jahrhunderts.** Vortrag.	1. —

UNIVERSITY OF MICHIGAN

Zürcherische und schweizerische Rechtsliteratur.

Das privatrechtliche Gesetzbuch für den Kanton Zürich. Text-Ausgabe, oder: **Offizielle Gesetzes-Sammlung.** Band XI. br. Fr. 5. — ebenso: Band I—X. br., zu verschiedenen Preisen.

Das privatrechtliche Gesetzbuch für den Kanton Zürich, erläut. v. Dr. **Bluntschli.** I. Bd. **Personen- und Familienrecht.** Neu bearbeitet v. H. Gwalter. Fr. 4. —; II. Bd. **Sachenrecht.** Fr. 3. 65; III. Bd. **Forderungen und Schulden.** I. Fr. 3. 80. II. Fr. 3. 60; IV. Bd. **Erbrecht.** Fr. 2. —; **Sachregister und Inhaltsverzeichniß.** Fr. 1. 50.

Die zürcherische Vormundschaftsordnung, mit Erläuterungen von Dr. **Bluntschli.** Fr. 1. 50.

Das zürcherische Strafgesetzbuch, erläutert von Dr. **Benz.** Fr. 3. —.

Rechts-Kalender der schweizerischen Eidgenossenschaft, enthaltend die für den Verkehr wichtigsten Vorschriften des Civil- und Processrechtes, die Organisation der Justiz- und Verwaltungsbehörden und das Verzeichniss der praktizirenden Rechtsanwälte. Herausgegeben von F. Schlatter. kl. 8°. Fr. 7. 50.

Rechtsspiegel, schweizerischer. Ein gedrängtes Abbild der gesammten derzeit geltenden Bundesgesetzgebung. Von J. Schollenberger. Fr. 2. 10, eleg. cart. Fr. 2. 40.

Empfehlenswerthe Schriften für junge Kaufleute.

U. Schmidlin. Ueber die deutsche Geschäftssprache mit besonderer Berücksichtigung des kaufmännischen Briefstyles. gr. 8°. br. Fr. 1. 40.

J. Schultheß. Französischer Handelskorrespondent. Neu bearbeitet von **J. Fuchs.** 3. Auflage. 8°. br. Fr. 3. —.

H. Zähringer. Die Berechnungen des Geschäftsverkehres. 8°. br. Fr. 2. 50.

Gute Kochbücher

für die bürgerliche Küche und den feinern Tisch.

Elise Landolt:

Schweizerisches Kochbuch.

Zweite Auflage. Hübsch eingebunden. Preis Fr. 6. —

Zundel, Koch in Hamburg, und **Krieß,** Wirth zur Saffran in Zürich:

Neues illustrirtes schweizerisches Kochbuch.

In feinem Einband. Preis Fr. 7. 50.

Gediegene nationale Werke, insbesondere zu

Fest-Geschenken

empfohlen:

Dr. Christ.

Das Pflanzenleben der Schweiz.

Mit vier Tondruckbildern, vier Pflanzenzonenkarten in Farbendruck und einer Tafel der Höhengrenzen.

Geheftet Preis 16 Francs; in Original-Prachteinband 20 Francs.

Oswald Heer.

Die Urwelt der Schweiz.

Mit acht landschaftl. Tondruckbildern, zwölf fein gravirten Tafeln fossile Thiere und Pflanzen, einer geolog. Karte der Schweiz und zahlreichen Holzschnitten im Texte.

Zweite veränderte und vermehrte Auflage.

Geheftet Preis 20 Francs; in Original-Prachteinband 25 Francs.

Schiller's

Wilhelm Tell.

Illustrirt von F. Schwörer. Mit 10 phot. Lichtdruckbildern und zahlreichen Holzschnitten und Vignetten im Texte.

Hoch 4°. In Original-Prachteinband Fr. 40. —.

Schweizerische Volksbibliothek.

In 94 Lieferungen à 45 Cts. od. XXXI Bänden (Taschenformat) à Fr. 1. 25.

Kleine schweizerische Volksbibliothek.

In 16 Bändchen (Taschenformat) à Fr. 1. 25.

Gute Erziehungs-Schriften.

Die Erziehungsaufgabe der Mutter.

Drei Vorträge für Mutter und Bräute.
Mit einem Vorwort von Dr. Frz. Dula, Seminardirektor.
Von
J. Arnold, Rektor.
Preis Fr. 1. 50.

Vorträge über Fragen der Erziehung

von
F. Zehender, Rektor.

Inhalt: I. Das Wesen der Kindesnatur. — II. Die Bildung des Wahrheitssinnes. — III. Die Bildung des Schönheitssinnes. — IV. Die Bildung des Gewissens. — V. Die Bildung des Gemüthes. Das Verständniß derselben zur Verstandesbildung. — VI. Die religiöse Bildung. — VII. Die Bildung des Willens oder die Charakterbildung.
Eleg. geheftet. Preis 2 Francs.

Empfehlenswerthe Literatur für die Jugend:

Jugendbibliothek,

bearbeitet von schweizerischen Jugendfreunden.
Herausgegeben von **J. Kettiger, F. Dula** und **G. Eberhard.**
Für die verschiedenen Altersstufen.
Neue Ausgabe in 50 Bändchen mit Bildern. Hübsch cart. Preis per Bdchn. 50 Cts.

J. Staub's

Bilderwerk zum Anschauungsunterricht für jüngere Kinder.

Ein Buch für Haus und Schule.
In 48 Doppeltafeln in Farbendruck und einem Anhang: Lieder, Erzählungen u. Märchen.
Folio. Vier Lieferungen à Fr. 4. —

Große Auswahl von geeigneten Theaterstücken zur Aufführung in Familien und Vereinen für die Jugend und die Erwachsenen.

J. Stutz:

Gemälde aus dem Volksleben.

Nach der Natur aufgenommen und treu dargestellt in gereimten Gesprächen zürcherischer Mundart.
Mit Titelkupfern.

Bdchn. I. Fr. 2. 85, II. Fr. 3. —, III. Fr. 2. 55, IV. Fr. 2. 55, V. Fr. 2. 85, VI. Fr. 3. —.

Darin finden sich unter Anderm die beliebten Stücke: „De Heiri muß ge Basel" — „s' Storcheneggs Anneli ist i der Stadt inne z' Dorf gsi" — „Der Brand von Uster" — „Der Wittfraue Lise ist i d' Stadt ie ge diene" — 2c.

Treffliche Hülfsmittel für Beamte, Geschäftsleute, Zeitungsleser sowie für jeden Gebildeten.

Dr. J. J. Egli's Taschenbuch schweizerischer Geographie, Volkswirthschaft und Culturgeschichte. 77 statistische Hülftafeln für Beamte und Geschäftsleute, Zeitungsleser und Redaktoren, sowie für jeden Gebildeten. 1878. br. Fr. 3. —; eleg. cart. Fr. 3. 50.

Orts- und Bevölkerungslexikon der Schweiz, enthaltend ein alphabetisches, bezirks- und kantonsweise geordnetes Verzeichniß der Gemeinden, ihrer confessionellen Bevölkerung mit Bezeichnung der Bezirks- und Kantonshauptorte und der Pfarrdörfer. Unter Leitung des Herrn Dr. **Max Wirth** im eidgenössisch-statistischen Bureau in Bern bearbeitet nach den kantonalen Angaben der amtlichen Bevölkerungsaufnahme vom 1. Dezember 1870. Taschenformat. br. Fr. 2. 70 Cts; eleg. cart. Fr. 3. —.

Zu geneigten Aufträgen empfehle ich Ihnen meine

Buchhandlung,

an welche jede Woche mehrmals die im Ausland neu erscheinenden Schriften eingehen und in welcher sich ein reichhaltiges Lager der bessern ältern Literatur vorräthig befindet, bestens. — Meine Preise sind die nämlichen wie diejenigen der übrigen hiesigen und Schweizer-Handlungen. Gerne steht das Vorräthige zur Einsicht zu Diensten. — Verbindung mit *London, Paris* und *Italien.*

Buchdruckerei.

Es ist dieselbe an Material, Schnellpressen etc. so ausgestattet, um alle vorkommenden Arbeiten schnell, geschmackvoll und billig liefern zu können, sowie meine

Lithographie,

die jede Arbeit im Kreiden-, Schrift- und autographischen Fache schön und billig besorgt.

'VERS
UNIVERSITY OF MICHIGAN
3 9015 02646 1551
DO NOT REMOV
OR